

รายงานสถานการณ์ลุ่มน้ำกและโขงเหนือ วันที่ 5 ตุลาคม 2566

1) สภาพภูมิอากาศ (ที่มา : กรมอุตุนิยมวิทยา)

สภาพอากาศวันนี้

พยากรณ์อากาศ 24 ชั่วโมงข้างหน้า ร่องมรสุมพาดผ่านภาคเหนือตอนล่าง ภาคกลางตอนบน และภาคตะวันออกเฉียงเหนือตอนล่าง โดยมีหย่อมความกดอากาศต่ำปกคลุมบริเวณภาคกลาง ในขณะที่มรสุมตะวันตกเฉียงใต้ยังคงพัดปกคลุมทะเลอันดามัน ประเทศไทย และอ่าวไทย ลักษณะเช่นนี้จะทำให้ประเทศไทยมีฝนตกหนักบางแห่ง ขอให้ประชาชนในบริเวณดังกล่าวระวังอันตรายจากฝนตกหนักและฝนที่ตกสะสม ซึ่งอาจทำให้เกิดน้ำท่วมฉับพลันและน้ำป่าไหลหลาก โดยเฉพาะพื้นที่ลาดเชิงเขาใกล้ทางน้ำไหลผ่านและพื้นที่ลุ่ม รวมทั้งเพิ่มความระมัดระวังในการสัญจรผ่านบริเวณที่มีฝนฟ้าคะนองและหลีกเลี่ยงการอยู่ในที่โล่งแจ้ง ใต้ต้นไม้ใหญ่ และป้ายโฆษณาที่ไม่แข็งแรงในระยะนี้ สำหรับทะเลอันดามันและอ่าวไทยมีคลื่นสูง 1-2 เมตร บริเวณที่มีฝนฟ้าคะนองคลื่นสูงมากกว่า 2 เมตร ขอให้ชาวเรือเดินเรือด้วยความระมัดระวังและหลีกเลี่ยงการเดินเรือในบริเวณที่มีฝนฟ้าคะนอง

อนึ่ง พายุไต้ฝุ่น “โคอิņu” บริเวณมหาสมุทรแปซิฟิก มีแนวโน้มการเคลื่อนตัวผ่านสาธารณรัฐจีน (ไต้หวัน) ในวันที่ 5 ต.ค. 66 คาดว่าจะเคลื่อนเข้าใกล้ชายฝั่งด้านตะวันออกเฉียงใต้ของประเทศจีนในช่วงวันที่ 6-8 ต.ค. 66 และจะอ่อนกำลังลงตามลำดับ โดยพายุนี้ไม่ส่งผลกระทบต่อลักษณะอากาศของประเทศไทย

สภาพอากาศภาคเหนือ (เวลา 6:00 น.วันนี้ - 6:00 น.วันพรุ่งนี้)

มีฝนฟ้าคะนอง ร้อยละ 60 ของพื้นที่ กับมีฝนตกหนักบางแห่งส่วนมากบริเวณจังหวัดตาก สุโขทัย กำแพงเพชร พิจิตร และเพชรบูรณ์ อุณหภูมิต่ำสุด 24-26 องศาเซลเซียส อุณหภูมิสูงสุด 34-36 องศาเซลเซียส ลมแปรปรวน ความเร็ว 5-15 กม./ชม.

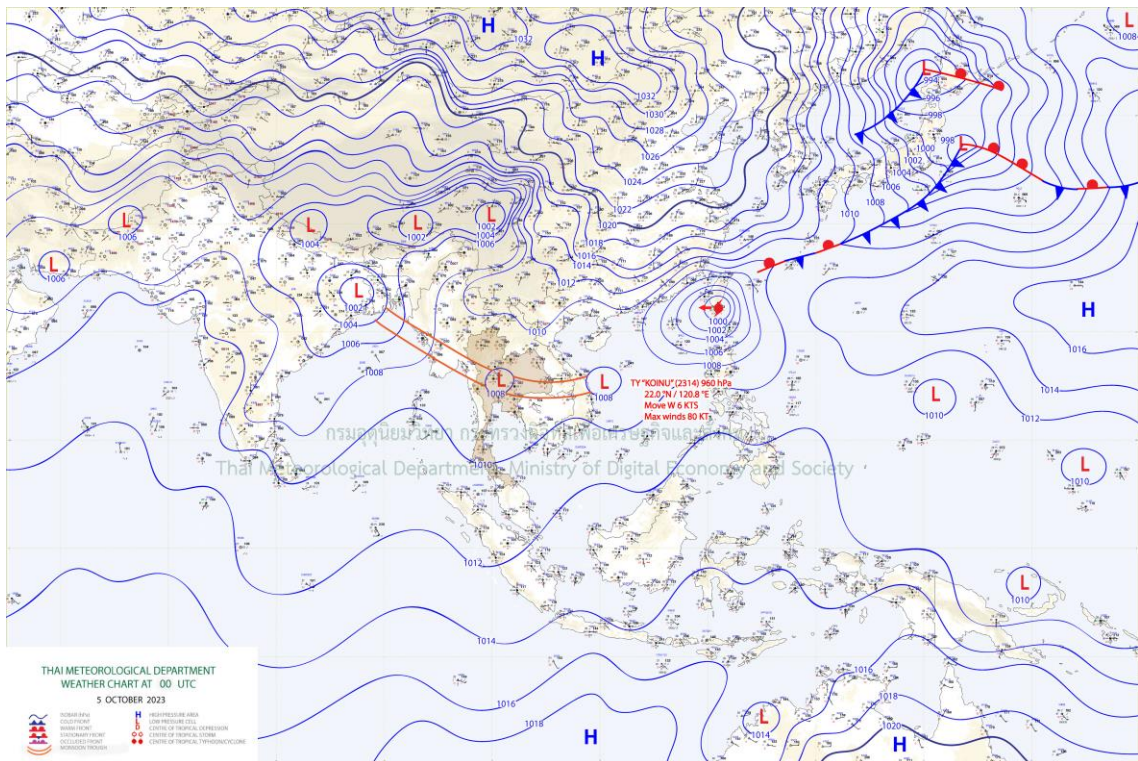

แผนที่อากาศ

รายงานสถานการณ์ลุ่มน้ำกกและโขงเหนือ วันที่ 5 ตุลาคม 2566

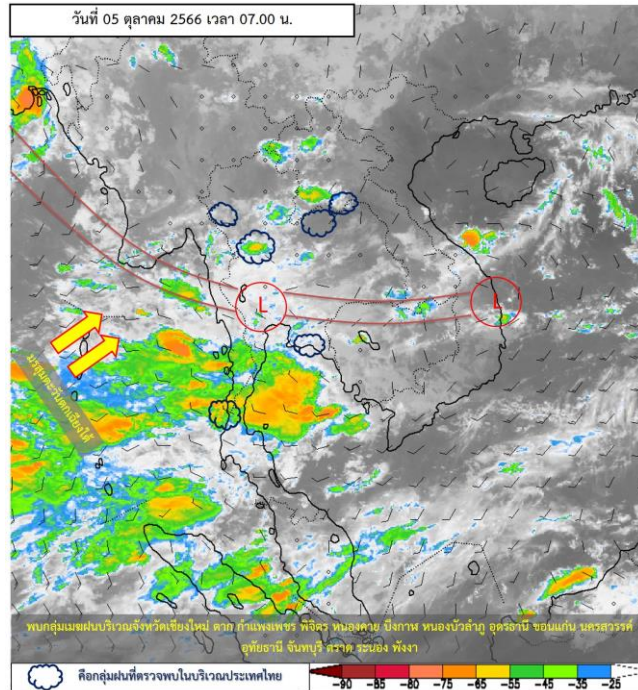

ภาพถ่ายดาวเทียม

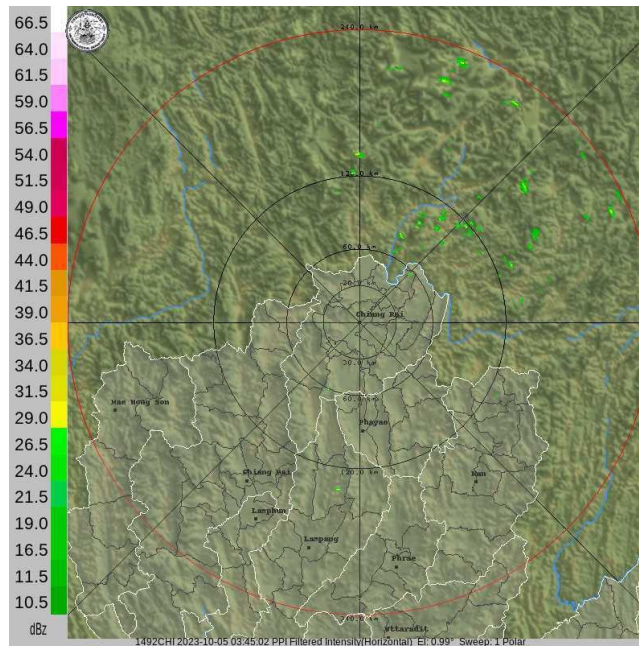

เรดาร์ตรวจอากาศ

ภาพดาวเทียม : พบกลุ่มเมฆฝนบริเวณจังหวัดเชียงใหม่ ตาก กำแพงเพชร พิจิตร นครสวรรค์ อุทัยธานี ชอนแก่น นครสวรรค์ อุทัยธานี จันทบุรี ระยอง พังงา

ภาพเรดาร์ : เวลา 08.00 น. พบกลุ่มเมฆฝนเล็กน้อยในเขตพื้นที่จังหวัดลำปาง

2) สรุปสถานการณ์ฝน



ระบบติดตามสถานการณ์น้ำทางไกลอัตโนมัติ

กองวิเคราะห์และประเมินสถานการณ์น้ำ กรมทรัพยากรน้ำ กระทรวงทรัพยากรธรรมชาติและสิ่งแวดล้อม
180/3 ถนนพระรามที่ 6 ซอย 34 แขวงสามเสนใน เขตพญาไท กรุงเทพมหานคร 10400 โทรศัพท์ 0 2271 6000
<http://tele-kokkhong.dwr.go.th>



รายงานสถานการณ์ลุ่มน้ำกกและโขงเหนือ วันที่ 5 ตุลาคม 2566

สรุปสถานการณ์ฝนในพื้นที่ลุ่มน้ำกกและโขงเหนือ จากข้อมูลตรวจวัดปริมาณน้ำฝนของสถานีโทรมาตรของระบบติดตามสถานการณ์น้ำทางไกลอัตโนมัติ กรมทรัพยากรน้ำ สละสม 24 ชั่วโมง ระหว่างวันที่ 4 ตุลาคม 2566 เวลา 07:00 น. ถึงวันที่ 5 ตุลาคม 2566 เวลา 07:00 น. และข้อมูลคาดการณ์ปริมาณน้ำฝนสละสม ดังแสดงในตารางนี้

| สถานีโทรมาตร | ที่ตั้ง | ปริมาณฝนตรวจวัดสะสม (มม.) | | | ปริมาณฝนคาดการณ์ล่วงหน้า (มม.) | | |
|--|--|------------------------------|----------|----------|-----------------------------------|-------|-------|
| | | ฝนเมื่อวาน | ฝน 2 วัน | ฝน 3 วัน | วันนี้ | 1 วัน | 2 วัน |
| TC030226 โรงเรียนไชยปราการ | ต.หนองบัว อ.ไชยปราการ จ.เชียงใหม่ | 0.00 | 0.00 | 25.50 | 0.00 | 0.00 | 0.00 |
| TC030114 สะพานพ่อบุญเมืองรายมหาราช | ต.แม่ยาว อ.เมืองเชียงราย จ.เชียงราย | 0.00 | 0.00 | 30.00 | 0.00 | 0.00 | 0.00 |
| TC030317 สะพานบ้านสันมะเค็ด | ต.เวียงกาหลง อ.เวียงป่าเป้า จ.เชียงราย | 0.00 | 1.50 | 11.00 | 0.00 | 0.00 | 0.00 |
| TC020510 โรงเรียนอนุบาลดอกคำใต้ (ชุมชนสันช้างหิน) | ต.บุญเกิด อ.ดอกคำใต้ จ.พะเยา | 0.00 | 0.00 | 0.00 | 0.00 | 0.00 | 0.00 |
| TC020511 โรงเรียนบ้านร่องปอ | ต.ดงเจน อ.ภูพานยาว จ.พะเยา | 0.00 | 9.00 | 16.00 | 0.00 | 0.00 | 0.00 |
| TC020603 โรงเรียนบ้านหนองบัว | ต.เมืองพาน อ.พาน จ.เชียงราย | 0.00 | 0.00 | 1.00 | 0.00 | 0.00 | 0.00 |
| TC020512 สะพานพระธรรมมิกราช | ต.ห้วยลาน อ.ดอกคำใต้ จ.พะเยา | 0.00 | 0.50 | 1.50 | 0.00 | 0.00 | 0.00 |
| TC020705 โรงเรียนบ้านห้วยวน (เชียงคำนาโคโรวาท) | ต.ห้วยวน อ.เชียงคำ จ.พะเยา | 1.50 | 2.00 | 2.50 | 1.50 | 0.00 | 0.00 |
| TC020805 สะพานบ้านป่าช้า | ต.เม็ງราย อ.พญาเม็ງราย จ.เชียงราย | 0.00 | 0.00 | 0.00 | 0.00 | 0.00 | 0.00 |
| TC020309 สะพานบ้านแม่คำสบเปิน | ต.แม่คำ อ.แม่จัน จ.เชียงราย | 0.00 | 0.00 | 0.50 | 0.00 | 0.00 | 0.00 |
| STN0198 บ้านห้วยกล้า | ต.วารวิ อ.แม่สรวย จ.เชียงราย | 0.50 | 0.50 | 0.50 | 0.50 | 0.00 | 0.00 |
| STN0379 บ้านสองพี่น้อง | ต.ริมโขง อ.เชียงของ จ.เชียงราย | 2.00 | 2.00 | 2.00 | 2.00 | 0.00 | 0.00 |
| STN0610 บ้านหัวแม่คำ | ต.แม่สลองใน อ.แม่ฟ้าหลวง จ.เชียงราย | 3.00 | 3.50 | 3.50 | 3.00 | 0.00 | 0.00 |
| STN0869 บ้านขุนต้า | ต.ดักเต่า อ.เทิง จ.เชียงราย | 1.00 | 1.00 | 1.00 | 0.50 | 0.00 | 0.00 |
| STN1076 บ้านใหม่สุขสันต์ | ต.แม่ลอย อ.เทิง จ.เชียงราย | 14.50 | 34.00 | 46.00 | 14.50 | 0.00 | 0.00 |
| STN1077 บ้านเนินสมบุรณ์ | ต.ห้วยซ้อ อ.เชียงของ จ.เชียงราย | 1.50 | 1.50 | 5.50 | 1.50 | 0.00 | 0.00 |
| STN1308 บ้านปางมะภาค | ต.แม่เจดีย์ อ.เวียงป่าเป้า จ.เชียงราย | 6.00 | 11.50 | 16.50 | 1.00 | 0.00 | 0.00 |
| STN0244 บ้านน้ำลาว | ต.แม่ลาว อ.เชียงคำ จ.พะเยา | 8.50 | 8.50 | 8.50 | 0.50 | 0.00 | 0.00 |
| STN0037 บ้านสันตันม่วง | ต.ม่อนจอง อ.อมก๋อย จ.เชียงใหม่ | 4.00 | 4.00 | 4.00 | 3.50 | 0.00 | 0.00 |



ระบบติดตามสถานการณ์น้ำทางไกลอัตโนมัติ

กองวิเคราะห์และประเมินสถานการณ์น้ำ กรมทรัพยากรน้ำ กระทรวงทรัพยากรธรรมชาติและสิ่งแวดล้อม
180/3 ถนนพระรามที่ 6 ซอย 34 แขวงสามเสนใน เขตพญาไท กรุงเทพมหานคร 10400 โทรศัพท์ 0 2271 6000
<http://tele-kokkhong.dwr.go.th>



รายงานสถานการณ์ลุ่มน้ำกกและโขงเหนือ วันที่ 5 ตุลาคม 2566

| สถานีโทรมาตร | ที่ตั้ง | ปริมาณฝนตรวจวัดสะสม (มม.) | | | ปริมาณฝนคาดการณ์ล่วงหน้า (มม.) | | |
|--------------------------|------------------------------------|------------------------------|----------|----------|-----------------------------------|-------|-------|
| | | ฝนเมื่อวาน | ฝน 2 วัน | ฝน 3 วัน | วันนี้ | 1 วัน | 2 วัน |
| STN0039 บ้านห้วยหล่อตุ๊ก | ต.แม่ต๋อน อ.อมก๋อย จ.เชียงใหม่ | 20.50 | 20.50 | 20.50 | 2.50 | 0.00 | 0.00 |
| STN0097 บ้านกะไหล | ต.กะไหล อ.ตะกั่วทุ่ง จ.พังงา | 17.50 | 18.00 | 18.00 | 17.50 | 0.00 | 0.00 |
| STN0253 บ้านขุนแปะ | ต.บ้านแปะ อ.จอมทอง จ.เชียงใหม่ | 1.00 | 1.00 | 2.50 | 1.00 | 0.00 | 0.00 |
| STN0309 บ้านนาไคร้ | ต.ยางเปียง อ.อมก๋อย จ.เชียงใหม่ | 1.50 | 1.50 | 1.50 | 1.50 | 0.00 | 0.00 |
| STN0583 บ้านนาพอน | ต.บ่อหลวง อ.ฮอด จ.เชียงใหม่ | 10.50 | 10.50 | 10.50 | 10.50 | 0.00 | 0.00 |
| STN0600 บ้านแม่ต๋อบ | ต.โป่งทุ่ง อ.ดอยเต่า จ.เชียงใหม่ | 1.00 | 1.00 | 2.00 | 1.00 | 0.00 | 0.00 |
| STN0609 บ้านโป่งทุ่ง | ต.โป่งทุ่ง อ.ดอยเต่า จ.เชียงใหม่ | 2.00 | 2.00 | 2.00 | 2.00 | 0.00 | 0.00 |
| STN0788 บ้านสองธาร | ต.บ้านทับ อ.แม่แจ่ม จ.เชียงใหม่ | 1.00 | 2.00 | 11.50 | 0.50 | 0.00 | 0.00 |
| STN0922 บ้านแปะ | ต.บ้านแปะ อ.จอมทอง จ.เชียงใหม่ | 1.00 | 1.00 | 13.00 | 1.00 | 0.00 | 0.00 |
| STN1097 บ้านแม่เลย | ต.สะเมิงเหนือ อ.สะเมิง จ.เชียงใหม่ | 4.50 | 4.50 | 4.50 | 4.50 | 0.00 | 0.00 |
| STN1115 บ้านอังกาย | ต.ยั้งเมิน อ.สะเมิง จ.เชียงใหม่ | 0.50 | 1.00 | 4.50 | 0.50 | 0.00 | 0.00 |
| STN1180 บ้านกัวลม | ต.บ่อหลวง อ.ฮอด จ.เชียงใหม่ | 4.00 | 4.00 | 4.00 | 4.00 | 0.00 | 0.00 |
| STN1224 บ้านแม่บัวใต้ | ต.โป่งทุ่ง อ.ดอยเต่า จ.เชียงใหม่ | 26.50 | 26.50 | 26.50 | 26.50 | 0.00 | 0.00 |
| STN1293 บ้านห้วยห้า | ต.แม่สอย อ.จอมทอง จ.เชียงใหม่ | 7.50 | 7.50 | 8.00 | 7.50 | 0.00 | 0.00 |
| STN1440 บ้านห้วยสะแพด | ต.แม่สอย อ.จอมทอง จ.เชียงใหม่ | 2.00 | 2.00 | 2.00 | 2.00 | 0.00 | 0.00 |
| STN1441 บ้านห้วยพัฒนา | ต.แม่สอย อ.จอมทอง จ.เชียงใหม่ | 1.50 | 1.50 | 1.50 | 1.50 | 0.00 | 0.00 |
| STN1812 บ้านแม่ลาน | ต.ยางเปียง อ.อมก๋อย จ.เชียงใหม่ | 34.00 | 94.00 | 94.50 | 0.50 | 0.00 | 0.00 |

หมายเหตุ : สถานี Early Warning พบสถานีที่มีฝนตก 27 สถานี



ระบบติดตามสถานการณ์น้ำทางไกลอัตโนมัติ

กองวิเคราะห์และประเมินสถานการณ์น้ำ กรมทรัพยากรน้ำ กระทรวงทรัพยากรธรรมชาติและสิ่งแวดล้อม
180/3 ถนนพระรามที่ 6 ซอย 34 แขวงสามเสนใน เขตพญาไท กรุงเทพมหานคร 10400 โทรศัพท์ 0 2271 6000
<http://tele-kokkhong.dwr.go.th>



รายงานสถานการณ์ลุ่มน้ำกกและโขงเหนือ วันที่ 5 ตุลาคม 2566

3) สรุประดับน้ำรายวัน

สรุปสถานการณ์น้ำในพื้นที่ลุ่มน้ำกกและโขงเหนือ จากข้อมูลตรวจวัดระดับน้ำของสถานีโทรมาตรโครงการพัฒนาระบบพยากรณ์และเตือนภัยทรัพยากรน้ำ กรมทรัพยากรน้ำ ณ เวลา 07:00 น. ของวันที่ 5 ตุลาคม 2566 และข้อมูลระดับน้ำคาดการณ์จากแบบจำลองคณิตศาสตร์ ดังแสดงในตารางนี้

| สถานีโทรมาตร | ที่ตั้ง | ระดับเตือนภัย (ม.รทก.) | ข้อมูลระดับน้ำตรวจวัด (ม.รทก.) | | ระดับน้ำคาดการณ์ล่วงหน้า (ม.รทก.) | | | | |
|--------------------------------------|--|------------------------|--------------------------------|--------|-----------------------------------|--------|--------|---------|--|
| | | | เมื่อวาน | วันนี้ | 1 วัน | 2 วัน | 3 วัน | แนวโน้ม | |
| TC030227 สะพานบ้านสบมาว | ต.เวียง อ.ฝาง จ.เชียงใหม่ | 465.76 | 462.97 | 462.59 | 462.46 | 462.41 | 462.39 | ลดลง ▼ | |
| TC030113 สะพานมิตรภาพแม่नावาง-ท่าตอน | ต.แม่ปาง อ.แม่สาย จ.เชียงใหม่ | 445.58 | 439.62 | 439.47 | 439.42 | 439.40 | 439.39 | ลดลง ▼ | |
| TC030114 สะพานพ่อขุนเม็งรายมหาราช | ต.แม่ยาว อ.เมืองเชียงราย จ.เชียงราย | 400.94 | 394.63 | 394.41 | 394.33 | 394.30 | 394.29 | ลดลง ▼ | |
| TC030317 สะพานบ้านสันมะเค็ด | ต.เวียงกาทอง อ.เวียงป่าเป้า จ.เชียงราย | 561.04 | 555.61 | 555.56 | 555.54 | 555.53 | 555.52 | คงที่ ► | |
| TC030318 สะพานบ้านป่ารวก | ต.ธารทอง อ.พาน จ.เชียงราย | 424.53 | 417.38 | 417.17 | 417.10 | 417.07 | 417.06 | ลดลง ▼ | |
| TC030115 สะพานสบกก | ต.บ้านแซว อ.เชียงแสน จ.เชียงราย | 365.03 | 360.19 | 359.92 | 359.83 | 359.80 | 359.79 | ลดลง ▼ | |
| TC020512 สะพานพระธรรมมิกราช | ต.ห้วยลาน อ.ดอกคำใต้ จ.พะเยา | 376.45 | 373.26 | 373.26 | 373.26 | 373.26 | 373.26 | คงที่ ► | |
| TC020805 สะพานบ้านป่าข่า | ต.เม็งราย อ.พญาเม็งราย จ.เชียงราย | 359.18 | 353.81 | 353.81 | 353.81 | 353.81 | 353.81 | คงที่ ► | |
| TC020903 สะพานบ้านหล้ายางว | ต.หล้ายางว อ.เวียงแก่น จ.เชียงราย | 361.50 | 358.68 | 358.66 | 358.65 | 358.64 | 358.63 | คงที่ ► | |
| TC020309 สะพานบ้านแม่คำสบเป็น | ต.แม่คำ อ.แม่จัน จ.เชียงราย | 402.95 | 396.75 | 396.67 | 396.64 | 396.63 | 396.62 | คงที่ ► | |



ระบบติดตามสถานการณ์น้ำทางไกลอัตโนมัติ

กองวิเคราะห์และประเมินสถานการณ์น้ำ กรมทรัพยากรน้ำ กระทรวงทรัพยากรธรรมชาติและสิ่งแวดล้อม
180/3 ถนนพระรามที่ 6 ซอย 34 แขวงสามเสนใน เขตพญาไท กรุงเทพมหานคร 10400 โทรศัพท์ 0 2271 6000
<http://tele-kokkhong.dwr.go.th>



รายงานสถานการณ์ลุ่มน้ำกและโขงเหนือ วันที่ 5 ตุลาคม 2566

TC030227 สะพานบ้านสบมาว

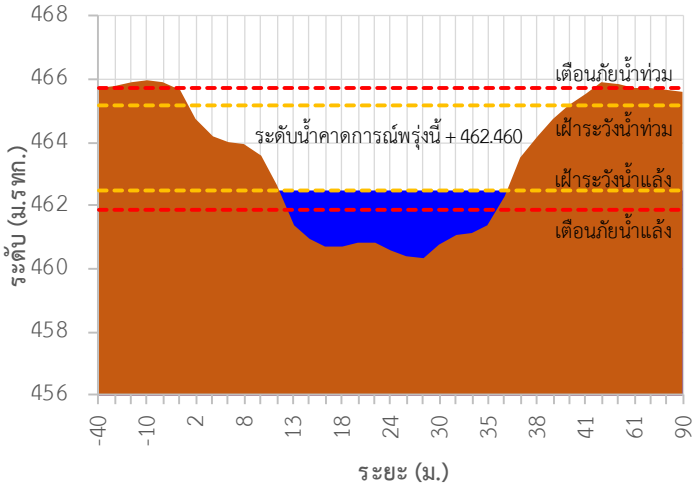

TC030113 สะพานมิตรภาพแม่น้ำวาง-ท่าดอน

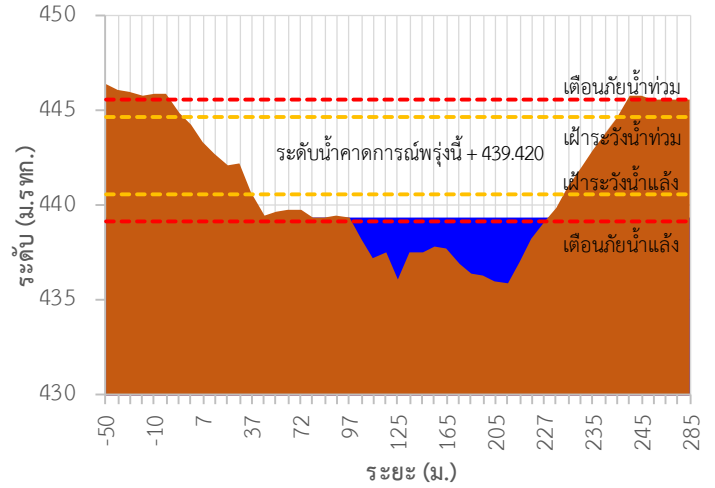

TC030114 สะพานพ่อขุนเม็งรายมหาราช

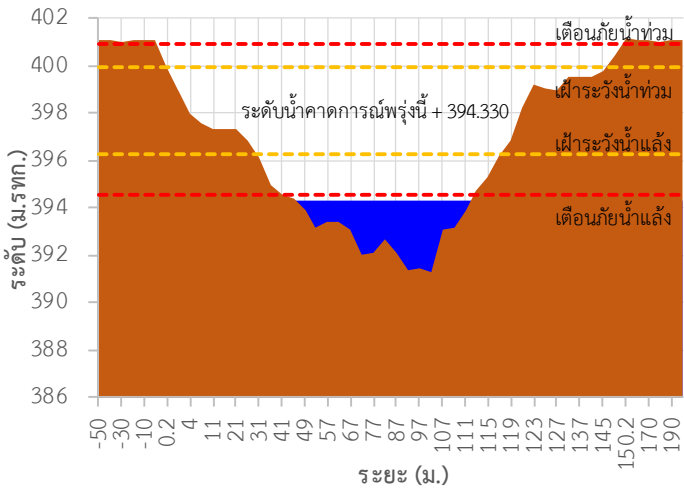

TC030317 สะพานบ้านสันมะเค็ด

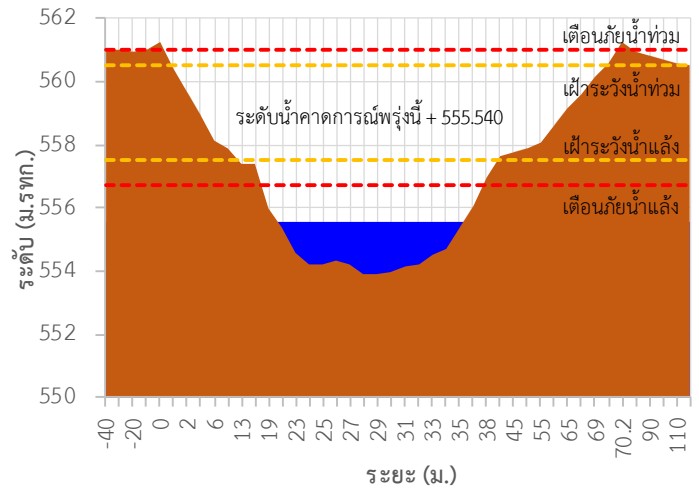

TC030318 สะพานบ้านป่ารวก

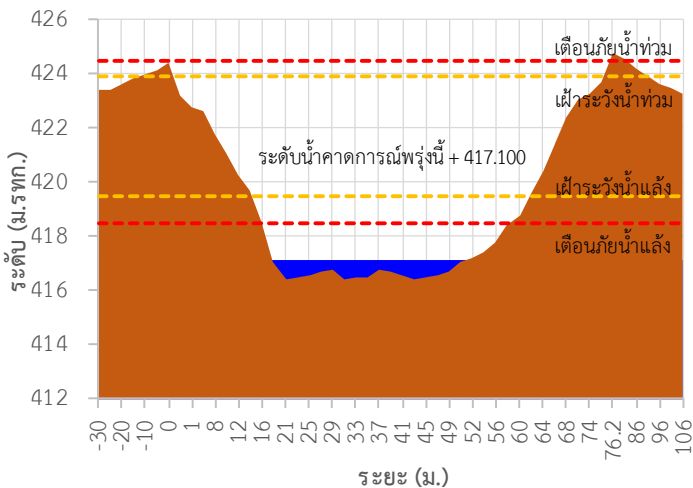

TC030115 สะพานสบกก

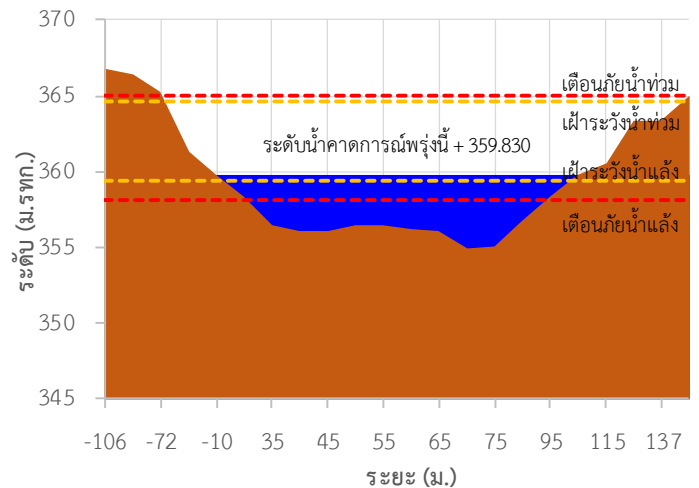

รายงานสถานการณ์ลุ่มน้ำกและโขงเหนือ วันที่ 5 ตุลาคม 2566

TC020512 สะพานพระธรรมมิกราช

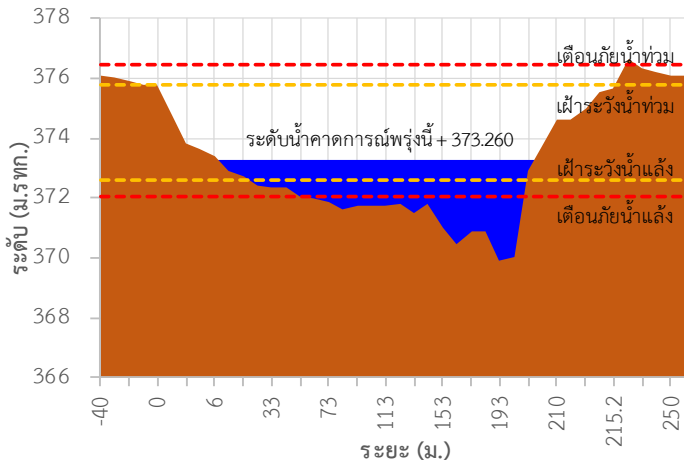

TC020805 สะพานบ้านป่าช้า

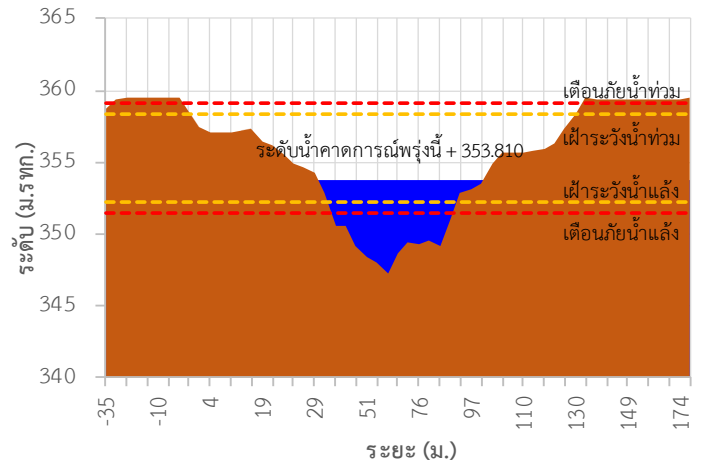

TC020903 สะพานบ้านหล่ายาง

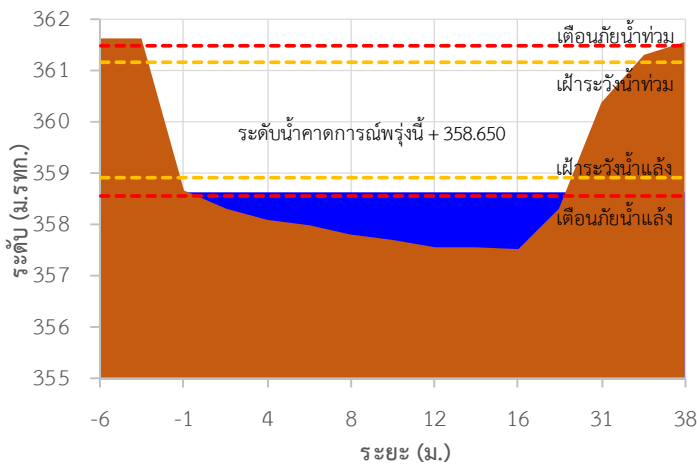

TC020309 สะพานบ้านแม่คำสบเป็น

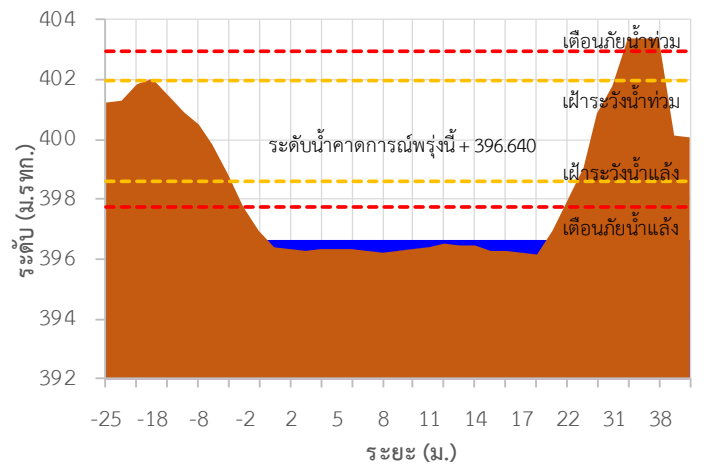

TC030227 สะพานบ้านสบมาว ต.เวียง อ.ฝาง จ.เชียงใหม่

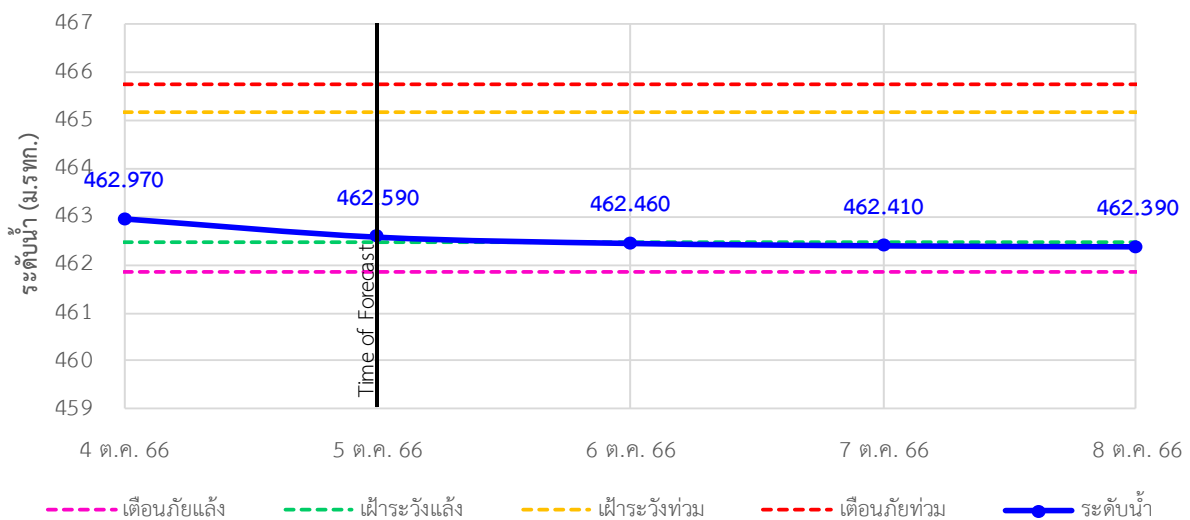



ระบบติดตามสถานการณ์น้ำทางไกลอัตโนมัติ

กองวิเคราะห์และประเมินสถานการณ์น้ำ กรมทรัพยากรน้ำ กระทรวงทรัพยากรธรรมชาติและสิ่งแวดล้อม
180/3 ถนนพระรามที่ 6 ซอย 34 แขวงสามเสนใน เขตพญาไท กรุงเทพมหานคร 10400 โทรศัพท์ 0 2271 6000
<http://tele-kokkhong.dwr.go.th>



รายงานสถานการณ์ลุ่มน้ำกและโขงเหนือ วันที่ 5 ตุลาคม 2566

TC030113 สะพานมิตรภาพแม่น้ำวาง-ท่าตอน ต.แม่ปางวาง อ.แม่เมาะ จ.เชียงใหม่

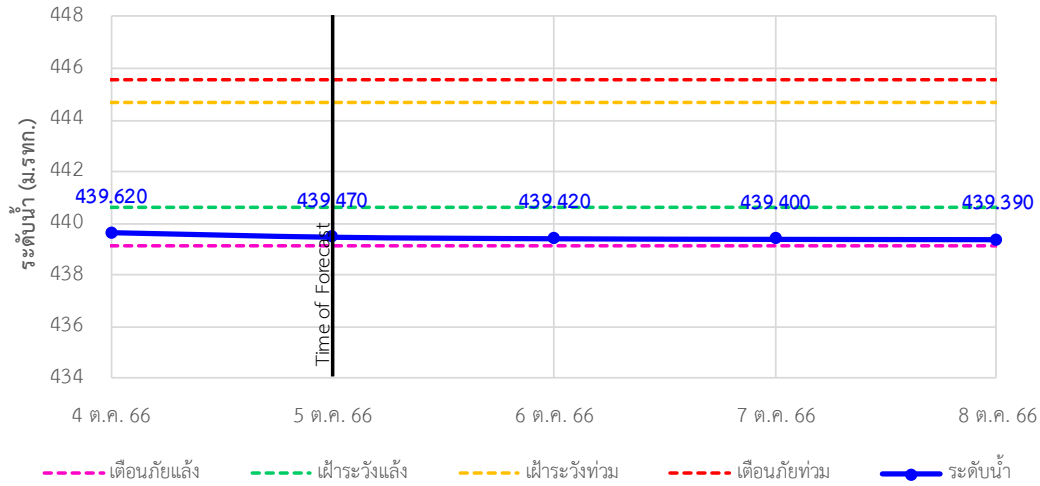

TC030114 สะพานพ่อบุญเมืองรามหาราช ต.แม่ยาว อ.เมืองเชียงราย จ.เชียงราย

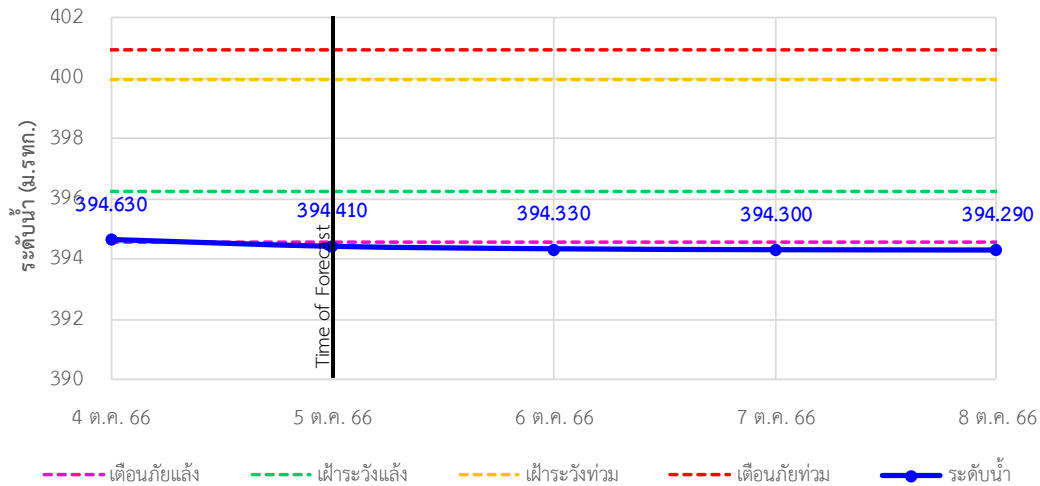

TC030317 สะพานบ้านสันมะเค็ด ต.เวียงกาหลง อ.เวียงป่าเป้า จ.เชียงราย

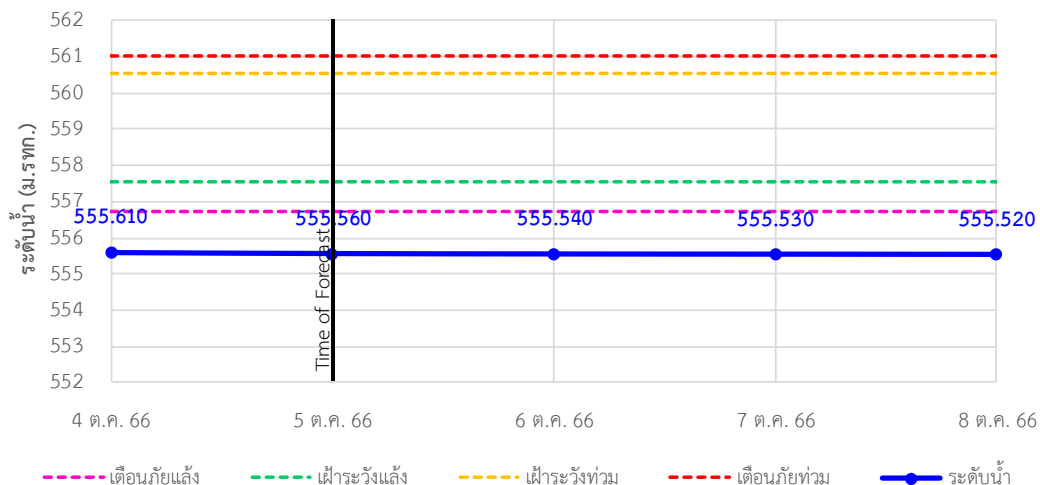

รายงานสถานการณ์ลุ่มน้ำกกและโขงเหนือ วันที่ 5 ตุลาคม 2566

TC030318 สะพานบ้านป่ารวก ต.ธารทอง อ.พาน จ.เชียงราย

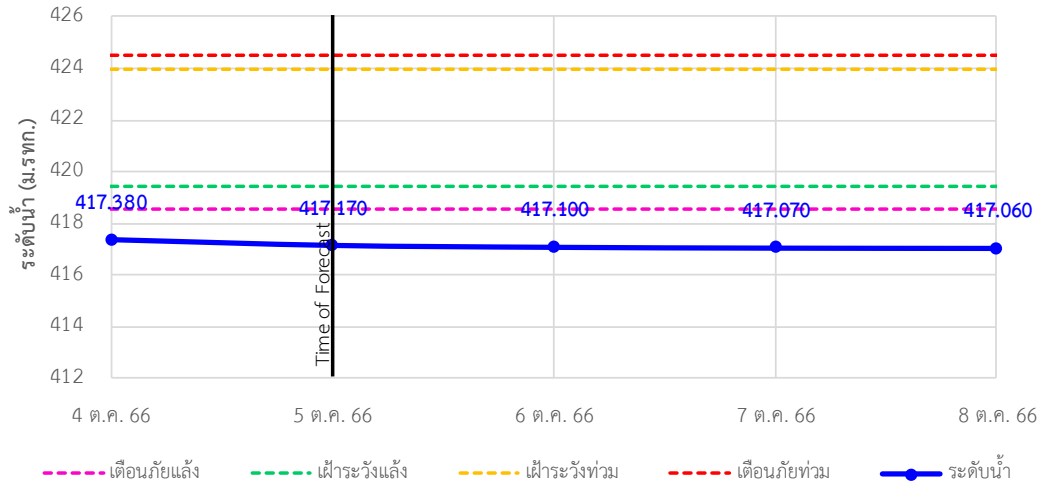

TC030115 สะพานสบกก ต.บ้านแซว อ.เชียงแสน จ.เชียงราย

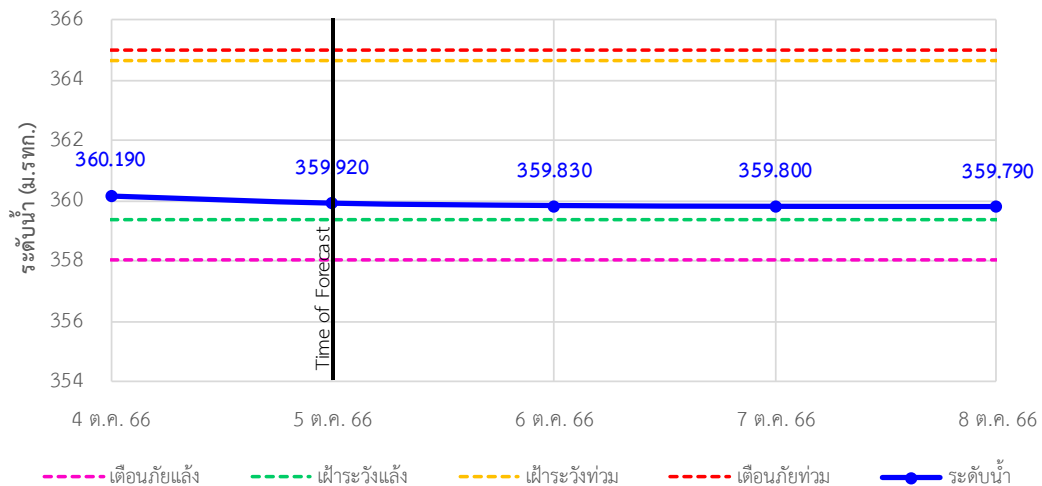

TC020512 สะพานพระธรรมมิกราช ต.ห้วยลาน อ.ดอกคำใต้ จ.พะเยา

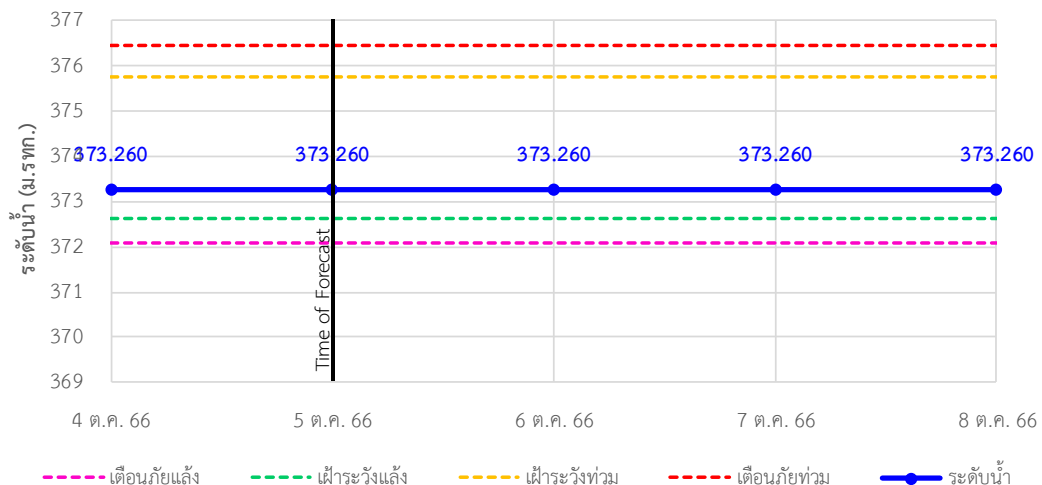

รายงานสถานการณ์ลุ่มน้ำกกและโขงเหนือ วันที่ 5 ตุลาคม 2566

TC020805 สะพานบ้านป่าช้า ต.เมืองราย อ.พญาเมืองราย จ.เชียงราย

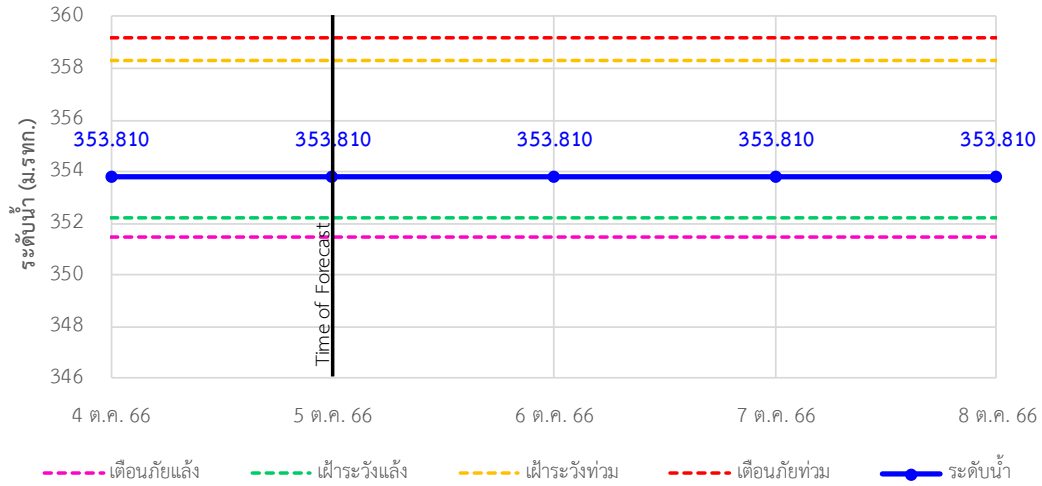

TC020903 สะพานบ้านห้วยงาว ต.ห้วยงาว อ.เวียงแก่น จ.เชียงราย

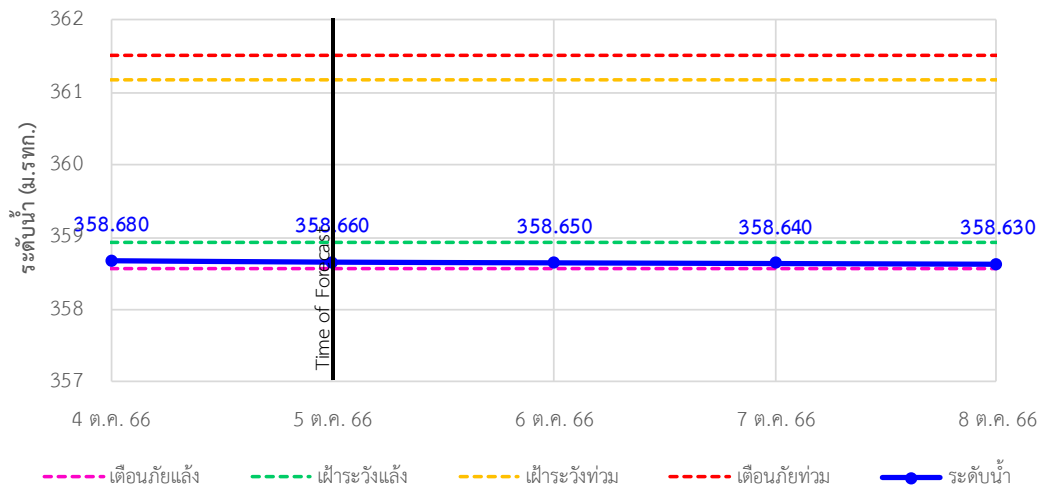

TC020309 สะพานบ้านแม่คำสเปิน ต.แม่คำ อ.แม่จัน จ.เชียงราย

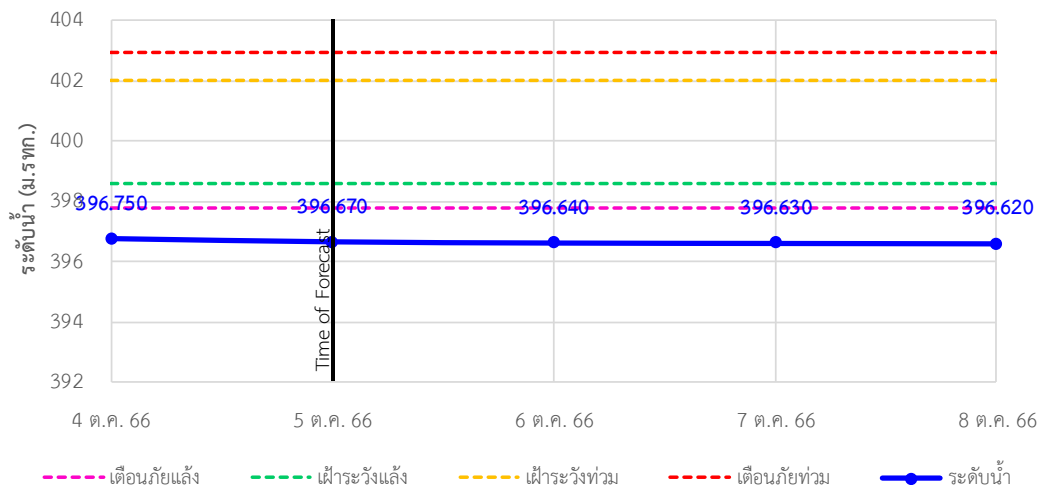

รายงานสถานการณ์ลุ่มน้ำกและโขงเหนือ วันที่ 5 ตุลาคม 2566

4) สรุปสถานการณ์น้ำ

สรุปสถานการณ์น้ำในพื้นที่ลุ่มน้ำกและโขงเหนือ พบว่าสถานีสะพานบ้านสันมะเค็ด สถานีสะพานบ้านป่ารวก สถานีสะพานบ้านแม่คำสบเป็น และสถานีสะพานพ่อขุนเม็งรายมหาราช (4 สถานี) อยู่ในสภาวะเตือนภัยน้ำแล้ง

