

รายงานสถานการณ์ลุ่มน้ำกและโขงเหนือ วันที่ 4 ตุลาคม 2566

1) สภาพภูมิอากาศ (ที่มา : กรมอุตุนิยมวิทยา)

สภาพอากาศวันนี้

พยากรณ์อากาศ 24 ชั่วโมงข้างหน้า บริเวณความกดอากาศสูงปกคลุมประเทศจีนตอนใต้ ร่องมรสุมพาดผ่านภาคเหนือและภาคตะวันออกเฉียงเหนือ ประกอบกับมรสุมตะวันตกเฉียงใต้พัดปกคลุมทะเลอันดามัน ประเทศไทย และอ่าวไทย ในขณะที่มีหย่อมความกดอากาศต่ำปกคลุมภาคตะวันออกเฉียงเหนือตอนล่าง ประเทศลาวตอนล่าง และประเทศกัมพูชา ลักษณะเช่นนี้ทำให้มีฝนตกหนักบางแห่งบริเวณ ภาคตะวันออกเฉียงเหนือตอนล่าง ภาคกลาง และภาคใต้ รวมถึงมีฝนตกหนักมากบางแห่งบริเวณภาคตะวันออกเฉียงเหนือ ขอให้ประชาชนในบริเวณดังกล่าวระวังอันตรายจากฝนตกหนักและฝนที่ตกสะสม ซึ่งอาจทำให้เกิดน้ำท่วมฉับพลันและน้ำป่าไหลหลาก โดยเฉพาะพื้นที่ลาดเชิงเขาใกล้ทางน้ำไหลผ่านและพื้นที่ลุ่ม รวมทั้งเพิ่มความระมัดระวังในการสัญจรผ่านบริเวณที่มีฝนฟ้าคะนองและหลีกเลี่ยงการอยู่ในที่โล่งแจ้ง ใต้ต้นไม้ใหญ่ และป้ายโฆษณาที่ไม่แข็งแรงไว้ด้วยสำหรับทะเลอันดามันตอนบนและอ่าวไทยตอนบนมีคลื่นสูง 1-2 เมตร บริเวณที่มีฝนฟ้าคะนองคลื่นสูงมากกว่า 2 เมตร ส่วนทะเลอันดามันตอนล่างและอ่าวไทยตอนล่างมีคลื่นสูงประมาณ 1 เมตร บริเวณที่มีฝนฟ้าคะนองคลื่นสูง 1-2 เมตร ขอให้ชาวเรือเดินเรือด้วยความระมัดระวังและหลีกเลี่ยงการเดินเรือในบริเวณที่มีฝนฟ้าคะนอง

สภาพอากาศภาคเหนือ (เวลา 6:00 น.วันนี้ - 6:00 น.วันพรุ่งนี้)

มีฝนฟ้าคะนอง ร้อยละ 30 ของพื้นที่ส่วนมากบริเวณจังหวัดแม่ฮ่องสอน ตาก พิจิตร โลก กำแพงเพชร พิจิตร พิจิตร โลก อุณหภูมิ ต่ำสุด 23-26 องศาเซลเซียส อุณหภูมิสูงสุด 33-35 องศาเซลเซียส ลมแปรปรวน ความเร็ว 5-15 กม./ชม.

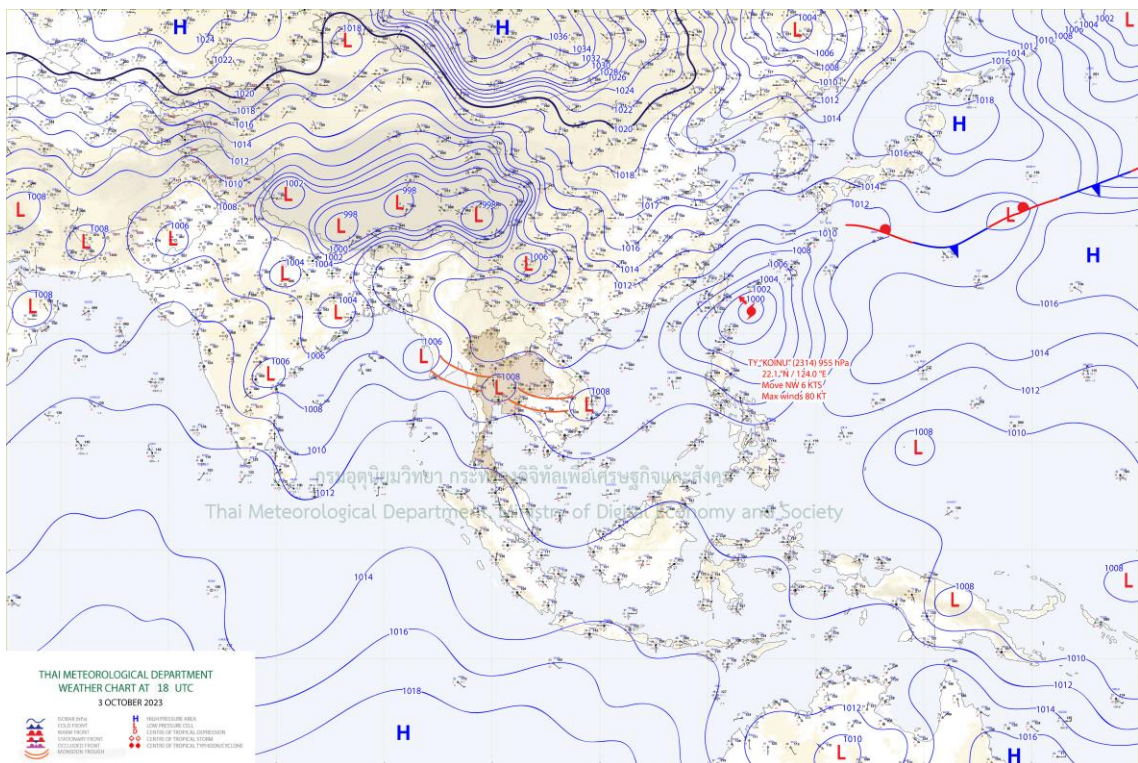

แผนที่อากาศ

รายงานสถานการณ์ลุ่มน้ำกกและโขงเหนือ วันที่ 4 ตุลาคม 2566

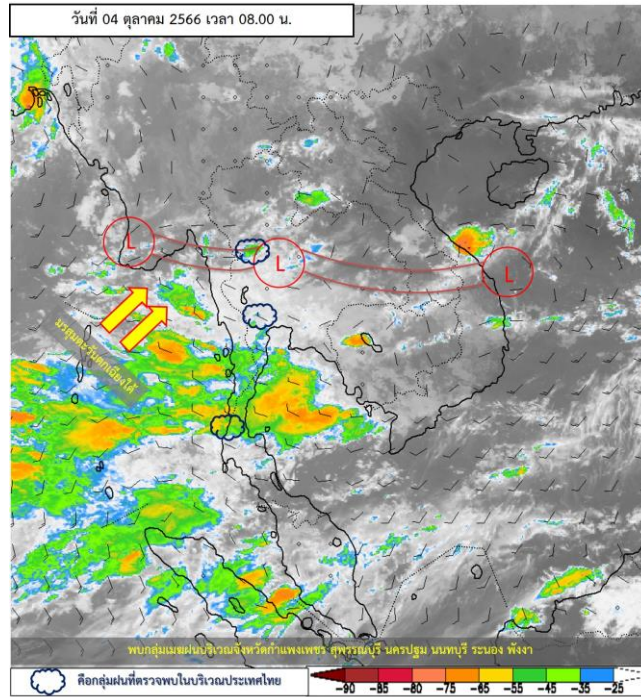

ภาพถ่ายดาวเทียม

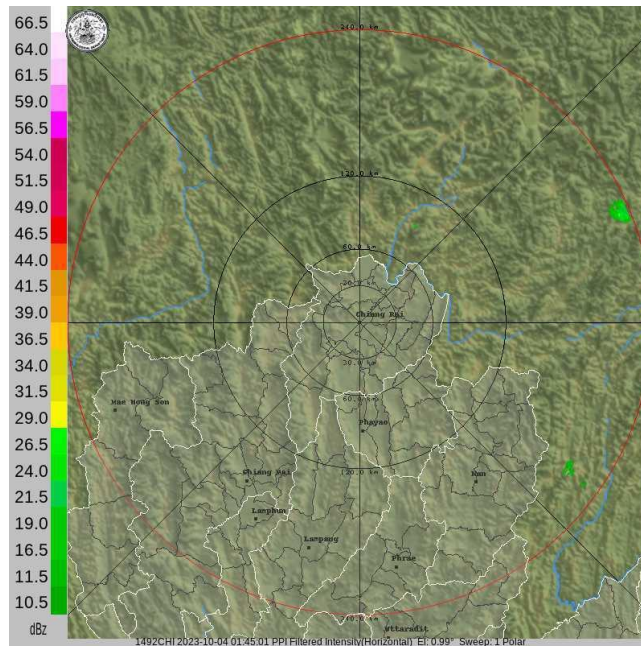

เรดาร์ตรวจอากาศ

ภาพดาวเทียม : พบกลุ่มเมฆฝนบริเวณจังหวัดกำแพงเพชร สุพรรณบุรี นครปฐม นนทบุรี ระนอง พังงา

ภาพเรดาร์ : เวลา 08.00 น. ไม่พบกลุ่มเมฆฝนบริเวณพื้นที่โครงการติดตามสถานการณ์น้ำทางไกลอัตโนมัติลุ่มน้ำกก-โขงเหนือ



ระบบติดตามสถานการณ์น้ำทางไกลอัตโนมัติ

กองวิเคราะห์และประเมินสถานการณ์น้ำ กรมทรัพยากรน้ำ กระทรวงทรัพยากรธรรมชาติและสิ่งแวดล้อม
180/3 ถนนพระรามที่ 6 ซอย 34 แขวงสามเสนใน เขตพญาไท กรุงเทพมหานคร 10400 โทรศัพท์ 0 2271 6000
<http://tele-kokkhong.dwr.go.th>



รายงานสถานการณ์ลุ่มน้ำกกและโขงเหนือ วันที่ 4 ตุลาคม 2566

2) สรุปสถานการณ์ฝน

สรุปสถานการณ์ฝนในพื้นที่ลุ่มน้ำกกและโขงเหนือ จากข้อมูลตรวจวัดปริมาณน้ำฝนของสถานีโทรมาตรของระบบติดตามสถานการณ์น้ำทางไกลอัตโนมัติ กรมทรัพยากรน้ำ สละสม 24 ชั่วโมง ระหว่างวันที่ 3 ตุลาคม 2566 เวลา 07:00 น. ถึงวันที่ 4 ตุลาคม 2566 เวลา 07:00 น. และข้อมูลคาดการณ์ปริมาณน้ำฝนสละสม ดังแสดงในตารางนี้

| สถานีโทรมาตร | ที่ตั้ง | ปริมาณฝนตรวจวัดสะสม (มม.) | | | ปริมาณฝนคาดการณ์ล่วงหน้า (มม.) | | |
|--|--|------------------------------|----------|----------|-----------------------------------|-------|-------|
| | | ฝนเมื่อวาน | ฝน 2 วัน | ฝน 3 วัน | วันนี้ | 1 วัน | 2 วัน |
| TC030226 โรงเรียนไชยปราการ | ต.หนองบัว อ.ไชยปราการ จ.เชียงใหม่ | 0.00 | 25.50 | 27.50 | 0.00 | 0.00 | 0.00 |
| TC030114 สะพานพ้อขุนเม็งรายมหาราช | ต.แม่ยาว อ.เมืองเชียงราย จ.เชียงราย | 0.00 | 30.00 | 70.00 | 0.00 | 0.00 | 0.00 |
| TC030317 สะพานบ้านสันมะเค็ด | ต.เวียงกาหลง อ.เวียงป่าเป้า จ.เชียงราย | 0.00 | 11.00 | 16.00 | 0.00 | 0.00 | 0.00 |
| TC020510 โรงเรียนอนุบาลดอกคำใต้ (ชุมชนสันช้างหิน) | ต.บุญเกิด อ.ดอกคำใต้ จ.พะเยา | 0.00 | 0.00 | 0.00 | 0.00 | 0.00 | 0.00 |
| TC020511 โรงเรียนบ้านร่องปอ | ต.ดงเจน อ.ภูพานยาว จ.พะเยา | 0.00 | 16.00 | 16.50 | 0.00 | 0.00 | 0.00 |
| TC020603 โรงเรียนบ้านหนองบัว | ต.เมืองพาน อ.พาน จ.เชียงราย | 0.00 | 1.00 | 2.50 | 0.00 | 0.00 | 0.00 |
| TC020512 สะพานพระธรรมมิกราช | ต.ห้วยลาน อ.ดอกคำใต้ จ.พะเยา | 0.00 | 1.50 | 2.50 | 0.00 | 0.00 | 0.00 |
| TC020705 โรงเรียนบ้านห้วยวน (เขียงคำนาควโรวาท) | ต.ห้วยวน อ.เชียงคำ จ.พะเยา | 2.00 | 0.50 | 3.00 | 2.00 | 0.00 | 0.00 |
| TC020805 สะพานบ้านป่าข่า | ต.เม็ງราย อ.พญาเม็ງราย จ.เชียงราย | 0.00 | 0.00 | 0.00 | 0.00 | 0.00 | 0.00 |
| TC020309 สะพานบ้านแม่คำสเปน | ต.แม่คำ อ.แม่จัน จ.เชียงราย | 0.00 | 0.50 | 8.50 | 0.00 | 0.00 | 0.00 |
| STN0382 บ้านแม่ฉางข้าว | ต.ป่าจิว อ.เวียงป่าเป้า จ.เชียงราย | 28.50 | 55.50 | 68.50 | 0.50 | 0.00 | 0.00 |
| STN0624 บ้านโป่งไฮ | ต.แม่สลองโน อ.แม่ฟ้าหลวง จ.เชียงราย | 3.00 | 3.00 | 8.00 | 0.50 | 0.00 | 0.00 |
| STN1076 บ้านใหม่สุขสันต์ | ต.แม่ลอย อ.เทิง จ.เชียงราย | 19.50 | 31.50 | 43.00 | 19.50 | 0.00 | 0.00 |
| STN1308 บ้านปางมะกาด | ต.แม่เจดีย์ อ.เวียงป่าเป้า จ.เชียงราย | 5.50 | 10.50 | 10.50 | 0.50 | 0.00 | 0.00 |
| STN1841 บ้านจู้จี้ | ต.วาวี อ.แม่สรวย จ.เชียงราย | 0.50 | 0.50 | 2.50 | 0.50 | 0.00 | 0.00 |
| STN1845 บ้านโป่งหนอง | ต.เวียง อ.เวียงป่าเป้า จ.เชียงราย | 0.50 | 0.50 | 0.50 | 0.50 | 0.00 | 0.00 |
| STN1305 บ้านแม่ท่าย | ต.ออย อ.ปง จ.พะเยา | 0.00 | 0.00 | 0.00 | 0.00 | 0.00 | 0.00 |
| STN1306 บ้านแสะ | ต.ควรร อ.ปง จ.พะเยา | 0.00 | 0.00 | 0.50 | 0.00 | 0.00 | 0.00 |



ระบบติดตามสถานการณ์น้ำทางไกลอัตโนมัติ

กองวิเคราะห์และประเมินสถานการณ์น้ำ กรมทรัพยากรน้ำ กระทรวงทรัพยากรธรรมชาติและสิ่งแวดล้อม
180/3 ถนนพระรามที่ 6 ซอย 34 แขวงสามเสนใน เขตพญาไท กรุงเทพมหานคร 10400 โทรศัพท์ 0 2271 6000
<http://tele-kokkhong.dwr.go.th>



รายงานสถานการณ์ลุ่มน้ำกกและโขงเหนือ วันที่ 4 ตุลาคม 2566

| สถานีโทรมาตร | ที่ตั้ง | ปริมาณฝนตรวจวัดสะสม (มม.) | | | ปริมาณฝนคาดการณ์ล่วงหน้า (มม.) | | |
|-----------------------------|----------------------------------|------------------------------|----------|----------|-----------------------------------|-------|-------|
| | | ฝนเมื่อวาน | ฝน 2 วัน | ฝน 3 วัน | วันนี้ | 1 วัน | 2 วัน |
| STN1315 บ้านแม่ทะลาย | ต.พระธาตุขิงแกง อ.จุน จ.พะเยา | 0.00 | 2.50 | 19.50 | 0.00 | 0.00 | 0.00 |
| STN1316 บ้านแม่วังช้าง | ต.พระธาตุขิงแกง อ.จุน จ.พะเยา | 0.00 | 0.00 | 5.00 | 0.00 | 0.00 | 0.00 |
| STN1327 บ้านสักพัฒนา | ต.หงส์หิน อ.จุน จ.พะเยา | 0.00 | 0.00 | 0.00 | 0.00 | 0.00 | 0.00 |
| STN1328 บ้านสันทราย | ต.หงส์หิน อ.จุน จ.พะเยา | 0.00 | 0.00 | 1.00 | 0.00 | 0.00 | 0.00 |
| STN1339 บ้านสันป่าสัก | ต.แม่มาเรือ อ.เมืองพะเยา จ.พะเยา | 22.50 | 22.50 | 22.50 | 22.00 | 0.00 | 0.00 |
| STN1340 บ้านแม่จัวเหนือ | ต.แม่สุก อ.แม่ใจ จ.พะเยา | 0.00 | 9.50 | 10.00 | 0.00 | 0.00 | 0.00 |
| STN1350 บ้านห้วยหม้อ | ต.บ้านตूं อ.เมืองพะเยา จ.พะเยา | 0.00 | 0.50 | 6.00 | 0.00 | 0.00 | 0.00 |
| STN1351 บ้านร่องคำแดง | ต.แม่มาเรือ อ.เมืองพะเยา จ.พะเยา | 0.00 | 6.50 | 8.50 | 0.00 | 0.00 | 0.00 |
| STN1361 บ้านดง | ต.ดงสุวรรณ อ.ดอกคำใต้ จ.พะเยา | 0.00 | 0.00 | 0.00 | 0.00 | 0.00 | 0.00 |
| STN1369 บ้านแม่พริก | ต.หนองหล่ม อ.ดอกคำใต้ จ.พะเยา | 1.00 | 1.00 | 3.00 | 0.00 | 0.00 | 0.00 |
| STN1370 บ้านใหม่ราษฎร์บำรุง | ต.สันโค้ง อ.ดอกคำใต้ จ.พะเยา | 0.00 | 0.00 | 0.00 | 0.00 | 0.00 | 0.00 |
| STN1371 บ้านถ้ำจอมศีล | ต.บ้านถ้ำ อ.ดอกคำใต้ จ.พะเยา | 2.50 | 2.50 | 2.50 | 0.50 | 0.00 | 0.00 |
| STN1377 บ้านต้าใน | ต.บ้านต้า อ.เมืองพะเยา จ.พะเยา | 0.00 | 0.00 | 9.50 | 0.00 | 0.00 | 0.00 |
| STN1378 บ้านแม่กาไร่เดียว | ต.แม่กา อ.เมืองพะเยา จ.พะเยา | 0.00 | 10.50 | 10.50 | 0.00 | 0.00 | 0.00 |
| STN1383 บ้านดุ่มเหนือ | ต.ท่าจำปี อ.เมืองพะเยา จ.พะเยา | 0.00 | 0.00 | 0.00 | 0.00 | 0.00 | 0.00 |
| STN1408 บ้านห้วยทรายคำ | ต.บ้านต๋อม อ.เมืองพะเยา จ.พะเยา | 0.00 | 0.50 | 0.50 | 0.00 | 0.00 | 0.00 |
| STN1453 บ้านคะแนง | ต.แม่ลาว อ.เชียงคำ จ.พะเยา | 0.00 | 0.00 | 13.00 | 0.00 | 0.00 | 0.00 |
| STN1454 บ้านแม่กาห้วยเคียน | ต.แม่กา อ.เมืองพะเยา จ.พะเยา | 0.00 | 0.50 | 2.50 | 0.00 | 0.00 | 0.00 |
| STN1455 บ้านห้วยคอกหมู | ต.นาปรัง อ.ปง จ.พะเยา | 2.50 | 2.50 | 21.00 | 2.50 | 0.00 | 0.00 |
| STN1534 บ้านท่าฟ้าเหนือ | ต.สระ อ.เชียงม่วน จ.พะเยา | 0.00 | 0.00 | 0.00 | 0.00 | 0.00 | 0.00 |
| STN1446 บ้านสบแม่สะต๊อบ | ต.แม่ศึก อ.แม่แจ่ม จ.เชียงใหม่ | 1.00 | 7.00 | 10.00 | 1.00 | 0.00 | 0.00 |

หมายเหตุ : สถานี Early Warning พบสถานีที่มีฝนตก 30 สถานี



ระบบติดตามสถานการณ์น้ำทางไกลอัตโนมัติ

กองวิเคราะห์และประเมินสถานการณ์น้ำ กรมทรัพยากรน้ำ กระทรวงทรัพยากรธรรมชาติและสิ่งแวดล้อม
180/3 ถนนพระรามที่ 6 ซอย 34 แขวงสามเสนใน เขตพญาไท กรุงเทพมหานคร 10400 โทรศัพท์ 0 2271 6000
<http://tele-kokkhong.dwr.go.th>



รายงานสถานการณ์ลุ่มน้ำกและโขงเหนือ วันที่ 4 ตุลาคม 2566

3) สรุประดับน้ำรายวัน

สรุปสถานการณ์น้ำในพื้นที่ลุ่มน้ำกและโขงเหนือ จากข้อมูลตรวจวัดระดับน้ำของสถานีโทรมาตรโครงการพัฒนาระบบพยากรณ์และเตือนภัยทรัพยากรน้ำ กรมทรัพยากรน้ำ ณ เวลา 07:00 น. ของวันที่ 4 ตุลาคม 2566 และข้อมูลระดับน้ำคาดการณ์จากแบบจำลองคณิตศาสตร์ ดังแสดงในตารางนี้

| สถานีโทรมาตร | ที่ตั้ง | ระดับเตือนภัย (ม.รทก.) | ข้อมูลระดับน้ำตรวจวัด (ม.รทก.) | | ระดับน้ำคาดการณ์ล่วงหน้า (ม.รทก.) | | | | |
|-----------------------------------|--|------------------------|--------------------------------|--------|-----------------------------------|--------|--------|---------|--|
| | | | เมื่อวาน | วันนี้ | 1 วัน | 2 วัน | 3 วัน | แนวโน้ม | |
| TC030227 สะพานบ้านสบมาว | ต.เวียง อ.ฝาง จ.เชียงใหม่ | 465.76 | 463.74 | 462.93 | 462.65 | 462.55 | 462.51 | ลดลง ▼ | |
| TC030113 สะพานมิตรภาพแม่น้ำวาทอน | ต.แม่ปาง อ.แม่สาย จ.เชียงใหม่ | 445.58 | 439.81 | 439.61 | 439.54 | 439.51 | 439.50 | ลดลง ▼ | |
| TC030114 สะพานพ่อขุนเม็งรายมหาราช | ต.แม่ยาว อ.เมืองเชียงราย จ.เชียงราย | 400.94 | 394.80 | 394.61 | 394.54 | 394.51 | 394.50 | ลดลง ▼ | |
| TC030317 สะพานบ้านสันมะเค็ด | ต.เวียงกาหลง อ.เวียงป่าเป้า จ.เชียงราย | 561.04 | 555.66 | 555.57 | 555.54 | 555.53 | 555.52 | คงที่ ► | |
| TC030318 สะพานบ้านป่ารวก | ต.ธารทอง อ.พาน จ.เชียงราย | 424.53 | 417.93 | 417.37 | 417.18 | 417.11 | 417.08 | ลดลง ▼ | |
| TC030115 สะพานสบกก | ต.บ้านแซว อ.เชียงแสน จ.เชียงราย | 365.03 | 360.54 | 360.16 | 360.03 | 359.98 | 359.96 | ลดลง ▼ | |
| TC020512 สะพานพระธรรมมิกราช | ต.ห้วยลาน อ.ดอกคำใต้ จ.พะเยา | 376.45 | 373.32 | 373.26 | 373.23 | 373.22 | 373.21 | คงที่ ► | |
| TC020805 สะพานบ้านป่าข่า | ต.เม็งราย อ.พญาเม็งราย จ.เชียงราย | 359.18 | 353.81 | 353.81 | 353.81 | 353.81 | 353.81 | คงที่ ► | |
| TC020903 สะพานบ้านหลายงาว | ต.หลายงาว อ.เวียงแก่น จ.เชียงราย | 361.50 | 358.70 | 358.68 | 358.67 | 358.66 | 358.65 | คงที่ ► | |
| TC020309 สะพานบ้านแม่คำสบเปิน | ต.แม่คำ อ.แม่จัน จ.เชียงราย | 402.95 | 396.86 | 396.74 | 396.69 | 396.67 | 396.66 | ลดลง ▼ | |

รายงานสถานการณ์ลุ่มน้ำกและโขงเหนือ วันที่ 4 ตุลาคม 2566

TC030227 สะพานบ้านสบมาว

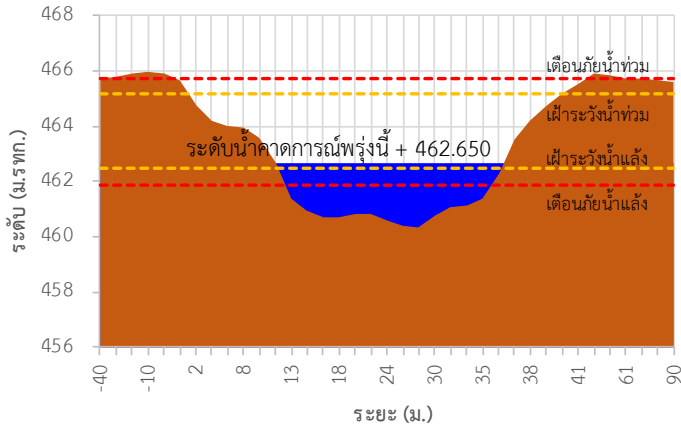

TC030113 สะพานมิตรภาพแม่น้ำวาง-ท่าดอน

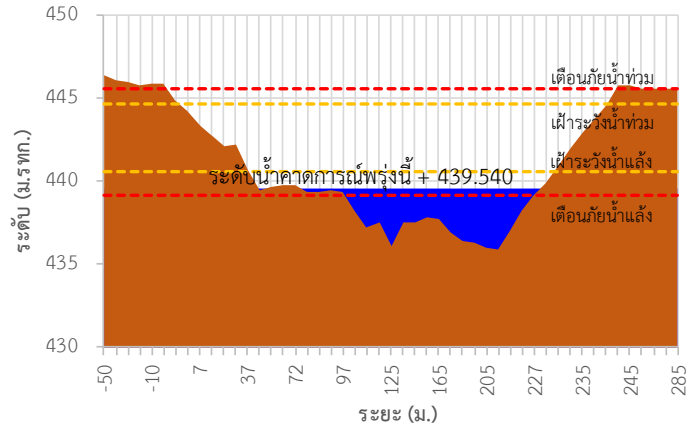

TC030114 สะพานพูนเมืองรามหาราช

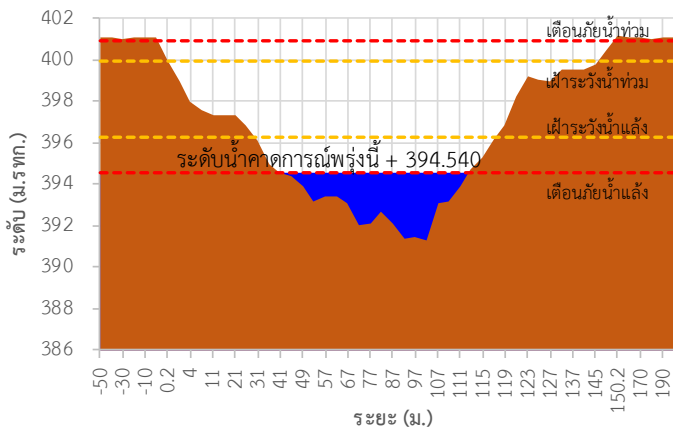

TC030317 สะพานบ้านสันมะเค็ด

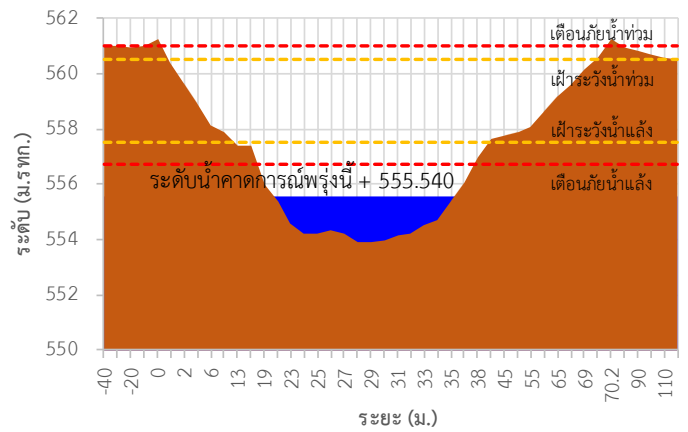

TC030318 สะพานบ้านป่ารวก

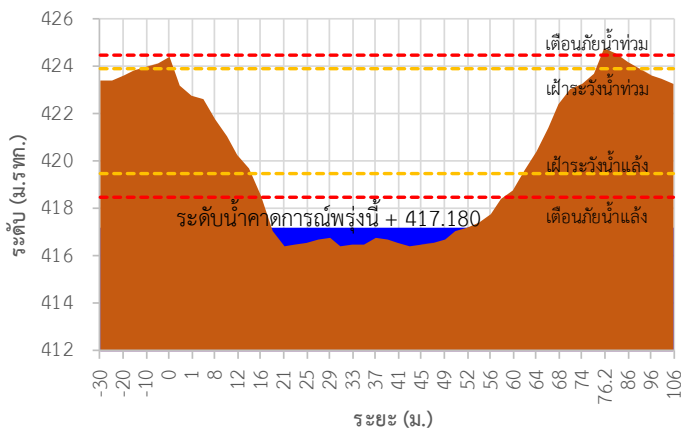

TC030115 สะพานสบกก

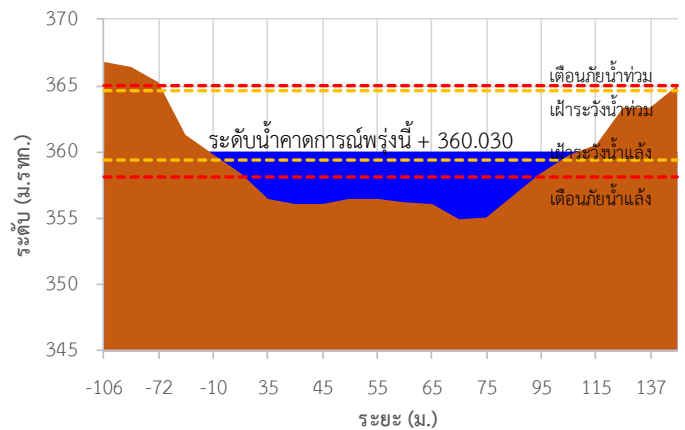



ระบบติดตามสถานการณ์น้ำทางไกลอัตโนมัติ

กองวิเคราะห์และประเมินสถานการณ์น้ำ กรมทรัพยากรน้ำ กระทรวงทรัพยากรธรรมชาติและสิ่งแวดล้อม
180/3 ถนนพระรามที่ 6 ซอย 34 แขวงสามเสนใน เขตพญาไท กรุงเทพมหานคร 10400 โทรศัพท์ 0 2271 6000
<http://tele-kokkhong.dwr.go.th>



รายงานสถานการณ์ลุ่มน้ำกกและโขงเหนือ วันที่ 4 ตุลาคม 2566

TC020512 สะพานพระธรรมมิกราช

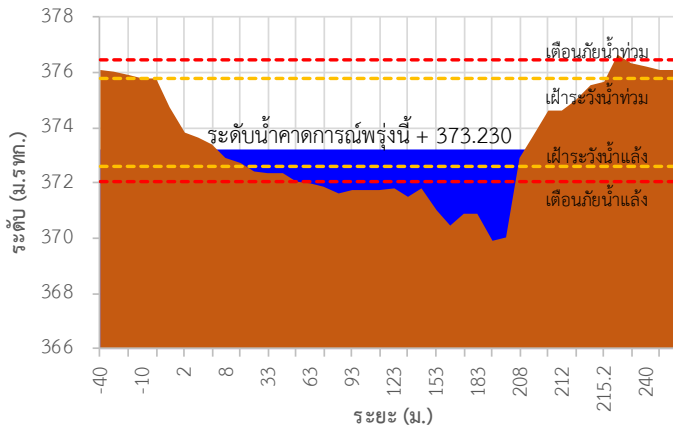

TC020805 สะพานบ้านป่าช้า

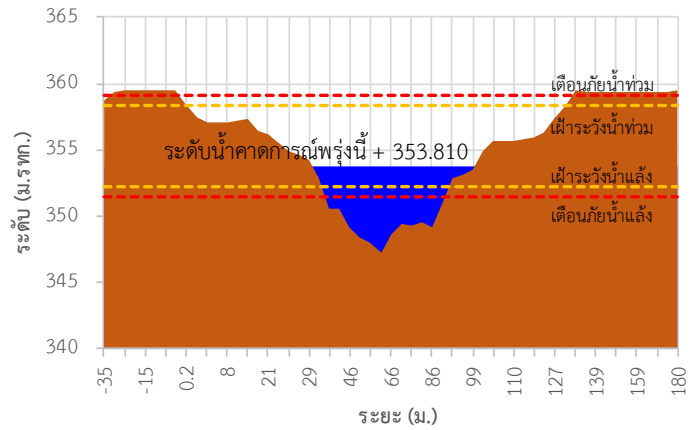

TC020903 สะพานบ้านหล้ายางว

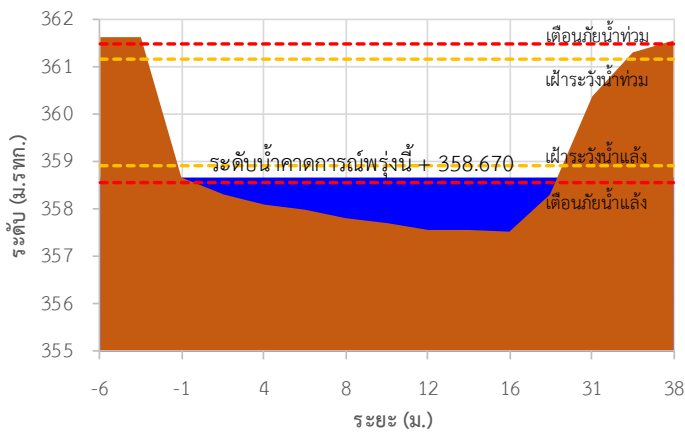

TC020309 สะพานบ้านแม่คำสบเป็น

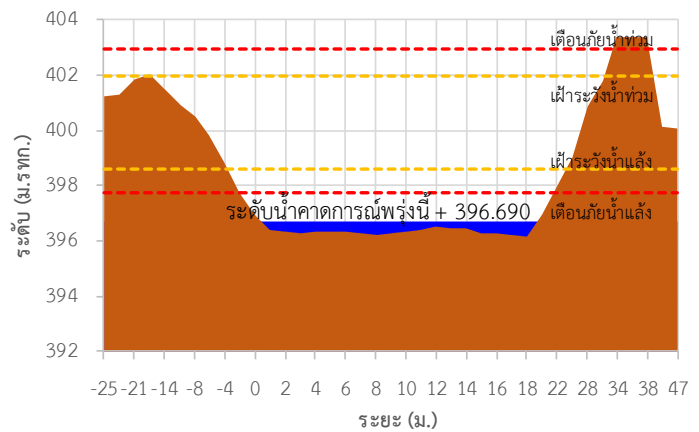

TC030227 สะพานบ้านสบมาว ต.เวียง อ.ฝาง จ.เชียงใหม่

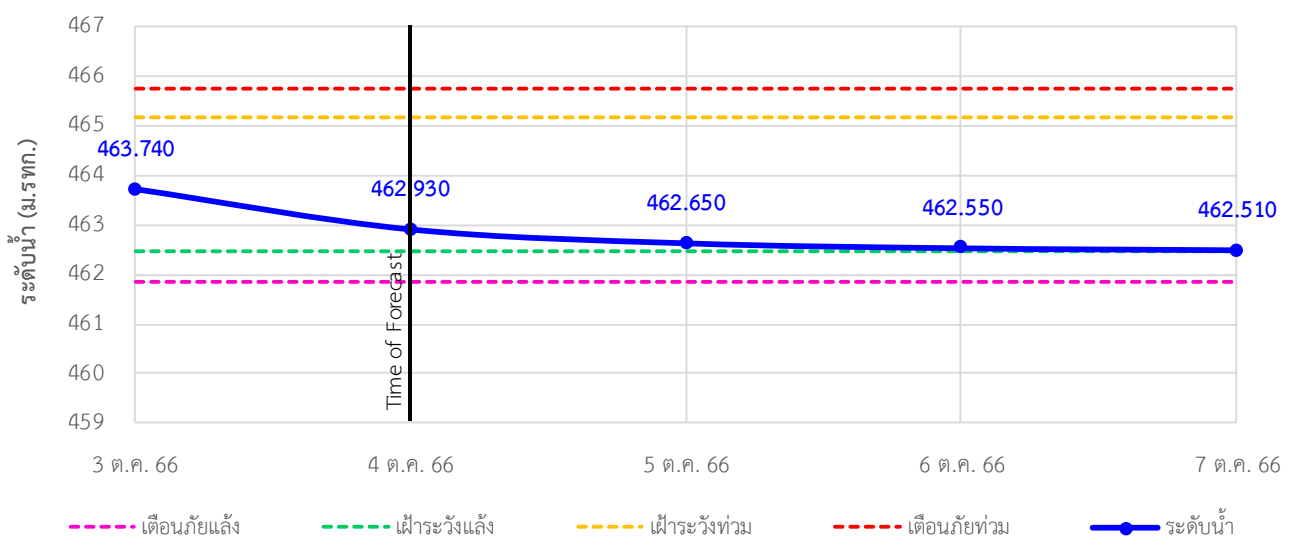



ระบบติดตามสถานการณ์น้ำทางไกลอัตโนมัติ

กองวิเคราะห์และประเมินสถานการณ์น้ำ กรมทรัพยากรน้ำ กระทรวงทรัพยากรธรรมชาติและสิ่งแวดล้อม
180/3 ถนนพระรามที่ 6 ซอย 34 แขวงสามเสนใน เขตพญาไท กรุงเทพมหานคร 10400 โทรศัพท์ 0 2271 6000
<http://tele-kokkhong.dwr.go.th>



รายงานสถานการณ์ลุ่มน้ำกกและโขงเหนือ วันที่ 4 ตุลาคม 2566

TC030113 สะพานมิตรภาพแม่น้ำวาง-ท่าตอน ต.แม่ปางวาง อ.แม่เมาะ จ.เชียงใหม่

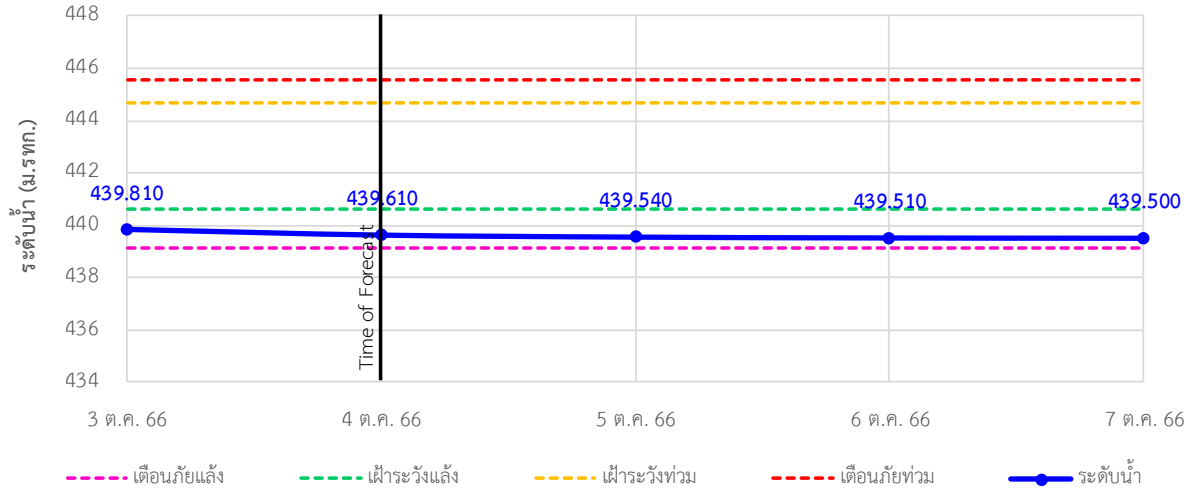

TC030114 สะพานพ่อขุนเม็งรายมหาราช ต.แม่ยาว อ.เมืองเชียงราย จ.เชียงราย

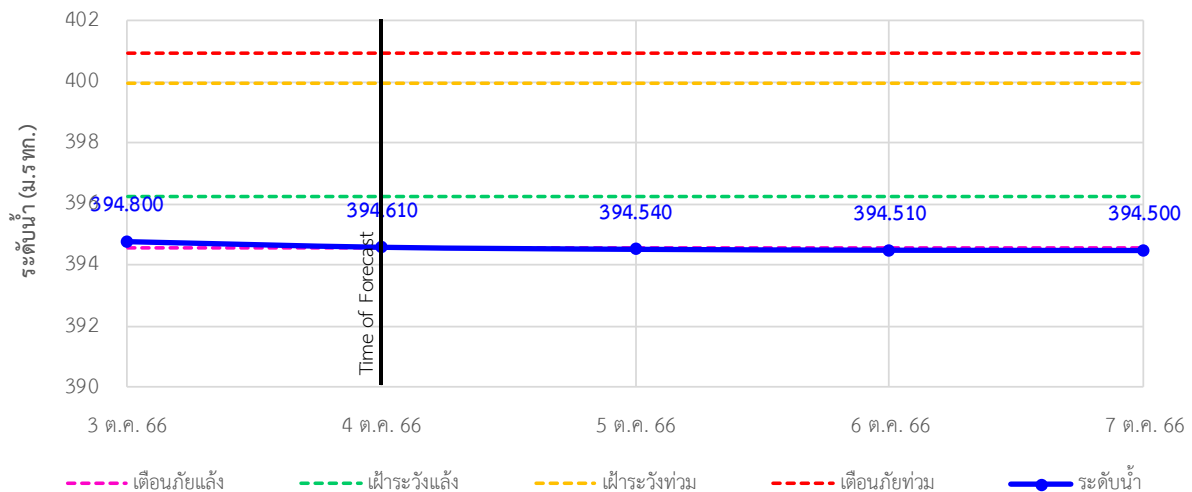

TC030317 สะพานบ้านสันมะเค็ด ต.เวียงกาหลง อ.เวียงป่าเป้า จ.เชียงราย

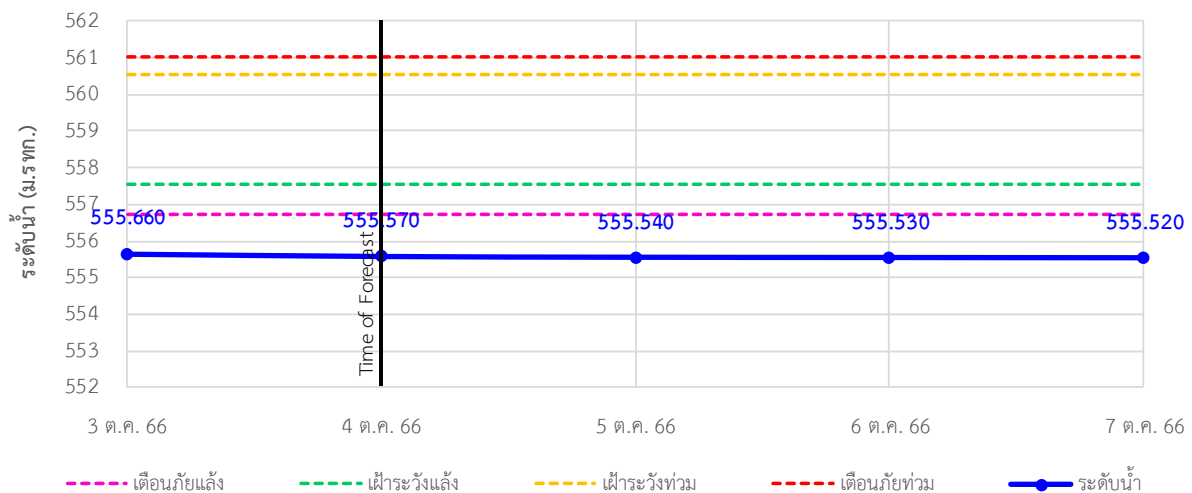

รายงานสถานการณ์ลุ่มน้ำกและโขงเหนือ วันที่ 4 ตุลาคม 2566

TC030318 สะพานบ้านป่ารวก ต.ธารทอง อ.พาน จ.เชียงราย

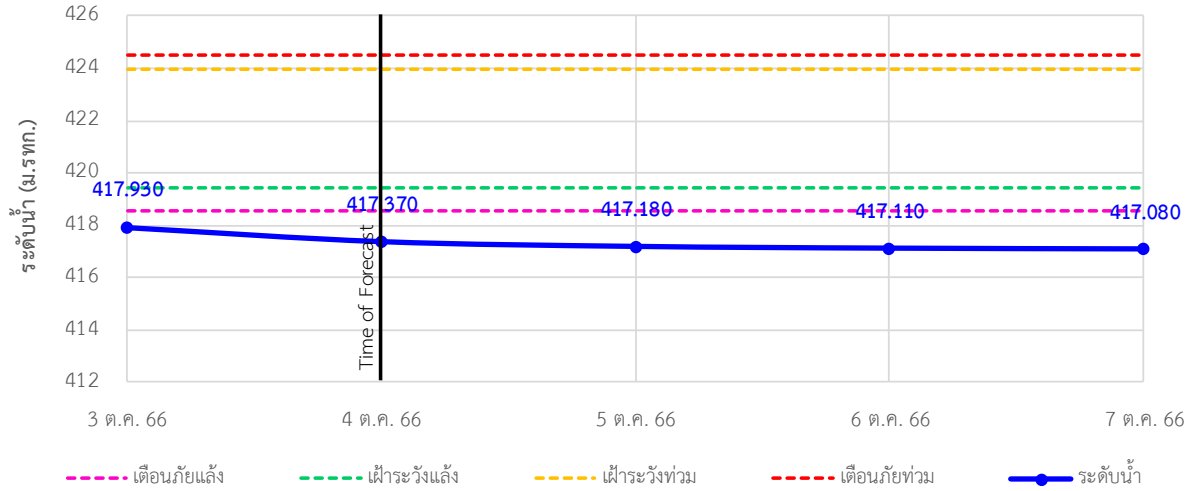

TC030115 สะพานสบกก ต.บ้านแซว อ.เชียงแสน จ.เชียงราย

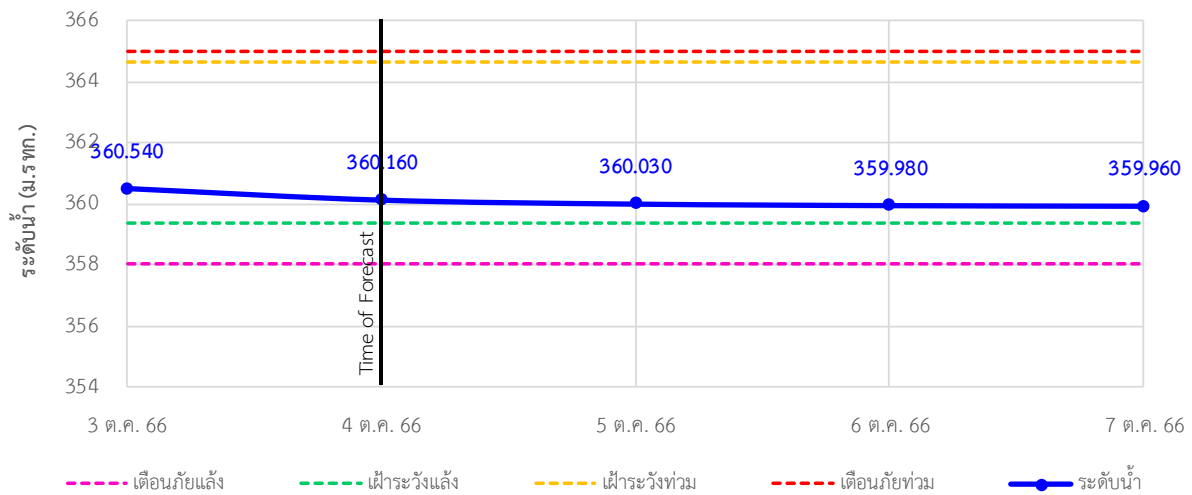

TC020512 สะพานพระธรรมมิกราช ต.ห้วยลาน อ.ดอกคำใต้ จ.พะเยา

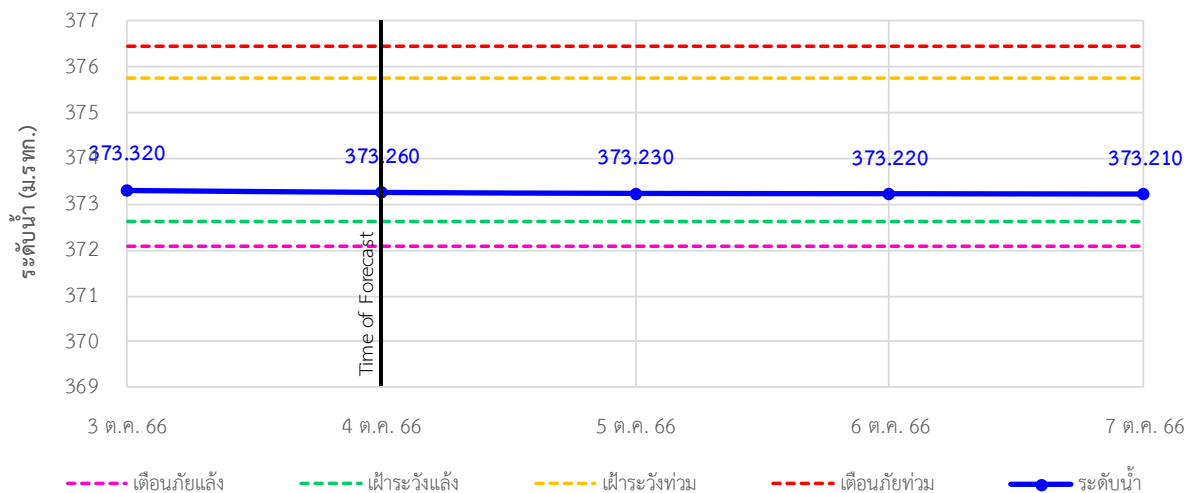

รายงานสถานการณ์ลุ่มน้ำกกและโขงเหนือ วันที่ 4 ตุลาคม 2566

TC020805 สะพานบ้านป่าช้า ต.เมืองราย อ.พญาเมืองราย จ.เชียงราย

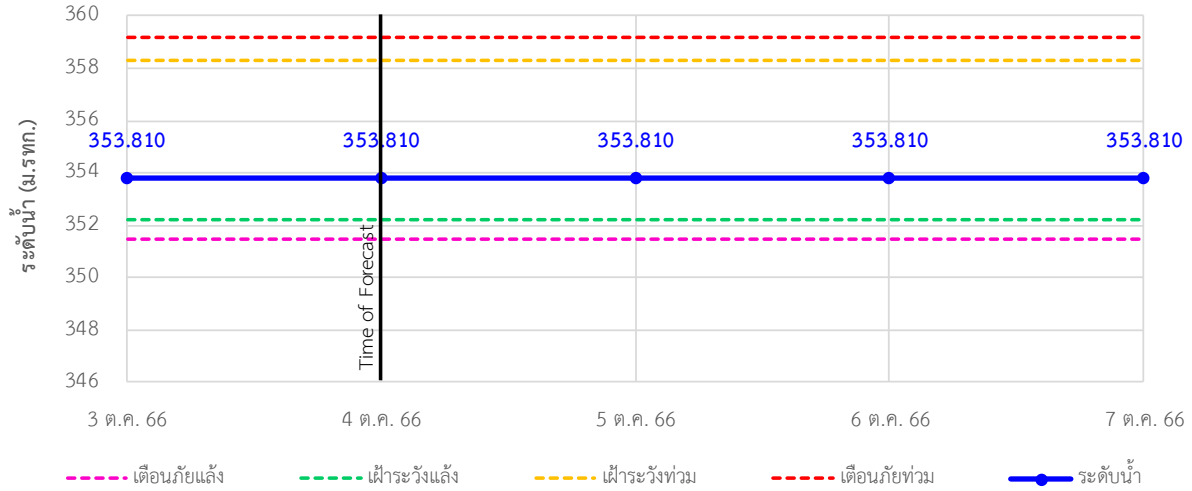

TC020903 สะพานบ้านหล่ายงาว ต.หล่ายงาว อ.เวียงแก่น จ.เชียงราย

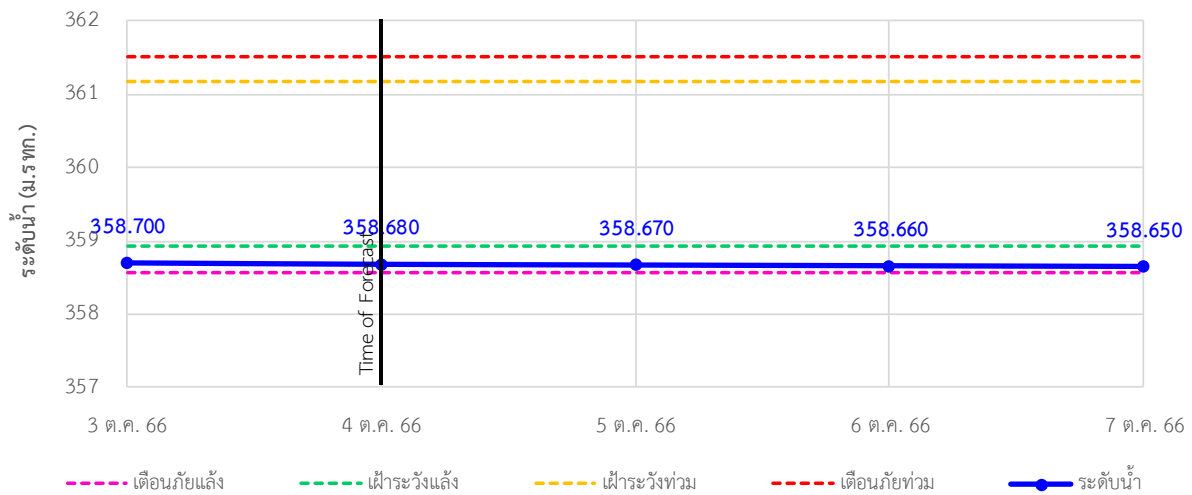

TC020309 สะพานบ้านแม่คำสบเป็น ต.แม่คำ อ.แม่จัน จ.เชียงราย

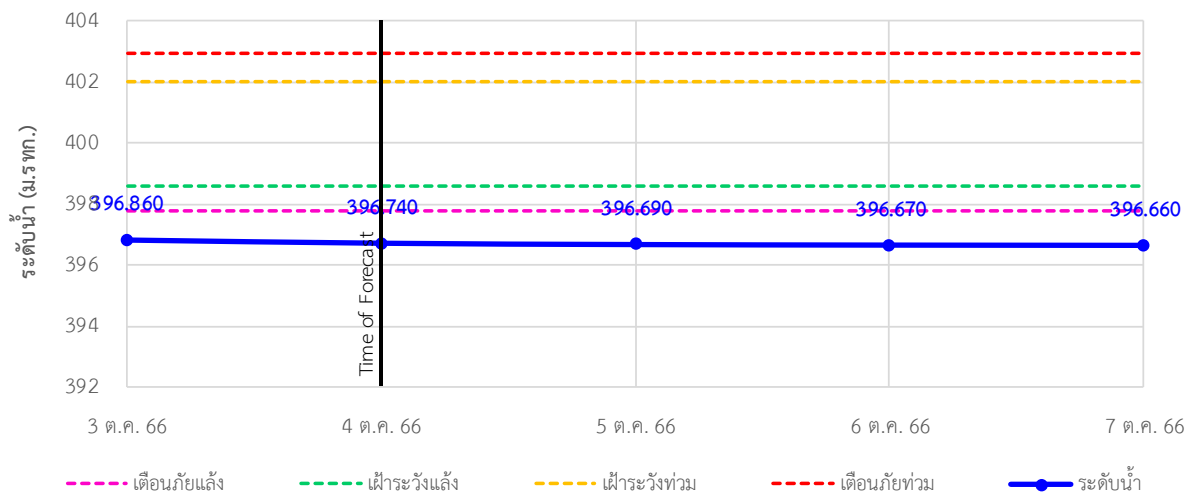



ระบบติดตามสถานการณ์น้ำทางไกลอัตโนมัติ

กองวิเคราะห์และประเมินสถานการณ์น้ำ กรมทรัพยากรน้ำ กระทรวงทรัพยากรธรรมชาติและสิ่งแวดล้อม
180/3 ถนนพระรามที่ 6 ซอย 34 แขวงสามเสนใน เขตพญาไท กรุงเทพมหานคร 10400 โทรศัพท์ 0 2271 6000
<http://tele-kokkhong.dwr.go.th>



รายงานสถานการณ์ลุ่มน้ำกและโขงเหนือ วันที่ 4 ตุลาคม 2566

4) สรุปสถานการณ์น้ำ

สรุปสถานการณ์น้ำในพื้นที่ลุ่มน้ำกและโขงเหนือ พบว่าสถานีสะพานพ่อบุญเมิ่งรายมหาธาตุ สถานีสะพานบ้านสันมะเค็ด สถานีสะพานบ้านป่ารก สถานีสะพานบ้านแม่คำสบเป็น (4 สถานี) อยู่ในสถานะเตือนภัยน้ำแล้ง

