



แผนปฏิบัติการบรรเทา ภาวะน้ำท่วมรายจังหวัด

1 พฤษภาคม – 31 ตุลาคม 2566

น่าน แพร่ สุโขทัย
อุตรดิตถ์ พิษณุโลก
และพิจิตร

จัดทำโดย :

ศูนย์อำนวยการติดตามและแก้ไขปัญหา
ภาวะน้ำแล้งและน้ำท่วม

กรมทรัพยากรน้ำ ปี 2566 - 2567

คำนำ

ตามมติคณะรัฐมนตรี เมื่อวันที่ 9 พฤษภาคม 2566 รับทราบมาตรการรับมือฤดูฝน ปี 2566 และให้หน่วยงานที่เกี่ยวข้องดำเนินการจัดทำแผนปฏิบัติการภายใต้มาตรการดังกล่าว เพื่อรองรับสถานการณ์น้ำได้อย่างมีประสิทธิภาพ โดยมาตรการที่ 5 ได้มอบหมายให้กรมทรัพยากรน้ำเตรียมพร้อม/วางแผนเครื่องจักร เครื่องมือ บุคลากร ประจำพื้นที่เสี่ยงน้ำท่วม และพื้นที่เสี่ยงในช่วงฝนทิ้งช่วง (ก่อนฤดูฝนและตลอดช่วงฤดูฝน)

ดังนั้นกรมทรัพยากรน้ำจึงได้จัดทำแผนปฏิบัติการบรรเทาภาวะน้ำท่วม ประจำปี 2565/2566 ของสำนักงานทรัพยากรน้ำที่ 9 เพื่อเป็นการเตรียมความพร้อม การกำหนดแผนงาน และมาตรการเชิงปฏิบัติด้านการบรรเทาภาวะวิกฤติในแต่ละพื้นที่ โดยแผนปฏิบัติการฯ ฉบับนี้ มีวัตถุประสงค์เพื่อให้เจ้าหน้าที่ของกรมทรัพยากรน้ำและผู้ที่เกี่ยวข้อง ทราบถึงกระบวนการปฏิบัติงาน การเตรียมความพร้อมด้านต่าง ๆ แผนปฏิบัติการบรรเทาภาวะน้ำท่วม และรายชื่อเจ้าหน้าที่ในการติดต่อประสานงานของสำนักงานทรัพยากรน้ำที่ 9

สุดท้ายนี้ขอขอบคุณ กองวิเคราะห์และประเมินสถานการณ์น้ำ สำนักงานทรัพยากรน้ำที่ 9 และหน่วยงานภายในทุกหน่วยงานของกรมทรัพยากรน้ำในการรวบรวมข้อมูลด้านต่างๆ เพื่อจัดทำแผนปฏิบัติการบรรเทาภาวะน้ำท่วมให้แล้วเสร็จ และเป็นไปตามวัตถุประสงค์ที่ได้กำหนดไว้

กรมทรัพยากรน้ำ

แผนปฏิบัติการบรรเทาภาวะน้ำท่วมในพื้นที่จังหวัดน่าน แพร่ อุตรดิตถ์ สุโขทัย พิษณุโลก และพิจิตร

เนื้อหา	หน้า
แผนปฏิบัติการบรรเทาภาวะน้ำท่วมในพื้นที่จังหวัดน่าน แพร่ อุตรดิตถ์ สุโขทัย พิษณุโลก และพิจิตร	1
1. บทนำ	1
2. วัตถุประสงค์	1
3. ประโยชน์ที่ได้รับ	2
4. สรุปผลการให้ความช่วยเหลือของสำนักงานทรัพยากรน้ำที่ 9	2
ผลการให้ความช่วยเหลือพื้นที่ประสบปัญหาอุทกภัยตั้งแต่ ปี พ.ศ. 2560 – 2565	2
5. งบประมาณที่ได้รับการจัดสรร	3
6. ข้อมูลเชิงพื้นที่	3
6.1 พื้นที่รับผิดชอบของสำนักงานทรัพยากรน้ำที่ 9	3
6.2 พื้นที่เสี่ยงน้ำท่วม	3
7. ข้อมูลความพร้อมด้านอุปกรณ์/เครื่องมือ/อาคารชลศาสตร์	7
7.1 ความพร้อมด้านสถานีตรวจวัดสถานการณ์น้ำ	7
7.2 ความพร้อมด้านอุปกรณ์และเครื่องมือ	7
8. ข้อมูลความพร้อมด้านบุคลากร	10
8.1 เจ้าหน้าที่ด้านเฝ้าระวังสถานการณ์ด้านภาวะน้ำท่วมและภาวะน้ำแล้ง	10
8.2 เจ้าหน้าที่ด้านการปฏิบัติงานเชิงพื้นที่รายจังหวัด	10
8.3 รายชื่อผู้รู้ประจำสถานีเตือนภัยล่วงหน้าหลาก-ดินถล่มในพื้นที่	11
8.4 รายชื่อเจ้าหน้าที่ส่วนกลางในการติดตามสถานการณ์ด้านภาวะน้ำท่วมและภาวะน้ำแล้ง	11
9. แผนปฏิบัติการบรรเทาภาวะน้ำท่วม	12
แผนปฏิบัติการเพื่อรับสถานการณ์น้ำท่วมหลากดินโคลนถล่มประจำเดือน	12
พฤษภาคม - ตุลาคม 2566	

ภาคผนวก 1 พื้นที่เสี่ยงน้ำท่วม ในขอบเขตสำนักงานทรัพยากรน้ำที่ 9

ภาคผนวก 2 ความพร้อมด้านสถานีตรวจวัดสถานการณ์น้ำ (สถานี Early Warning โทรมาตร กล้อง CCTV และสถานีอุตุ-อุทกวิทยา)

ภาคผนวก 3 สถานีตรวจวัดแหล่งน้ำขนาดเล็ก

ภาคผนวก 4 ความพร้อมด้านความมั่นคงของอ่างเก็บน้ำ

แผนปฏิบัติการบรรเทาภาวะน้ำท่วมในพื้นที่จังหวัดน่าน แพร่ อุตรดิตถ์ สุโขทัย พิษณุโลก และพิจิตร

1. บทนำ

กรมทรัพยากรน้ำ ในฐานะที่เป็นหน่วยงานปฏิบัติในสังกัดกระทรวงทรัพยากรธรรมชาติและสิ่งแวดล้อม มีภารกิจรับผิดชอบเกี่ยวกับทรัพยากรน้ำผิวดินในพื้นที่นอกเขตชลประทาน/พื้นที่เกษตรน้ำฝน จำนวน 117 ล้านไร่ ซึ่งศักยภาพด้านทรัพยากรน้ำของพื้นที่จะขึ้นอยู่กับปริมาณฝนที่ตกในพื้นที่เป็นหลัก เนื่องจากไม่มีแหล่งเก็บกักน้ำขนาดใหญ่และระบบชลประทาน ที่จะใช้สามารถควบคุมปริมาณน้ำและการใช้น้ำของพื้นที่ได้ ทำให้พื้นที่นอกเขตชลประทาน ต้องเผชิญเหตุกับปัญหาภัยพิบัติอันเกิดจากน้ำ ไม่ว่าจะเป็นปัญหาภาวะน้ำท่วมและปัญหาภาวะน้ำแล้ง และเนื่องจากปัจจัยของการเกิดเหตุวิกฤติน้ำในพื้นที่นอกเขตชลประทานไม่สามารถควบคุมได้ การเตรียมความพร้อมในการเผชิญเหตุจึงเป็นสิ่งสำคัญ เพื่อให้หน่วยงานมีความพร้อมในการช่วยเหลือประชาชนที่ได้รับความเดือดร้อนจากปัญหาวิกฤติน้ำได้อย่างมีประสิทธิภาพ ซึ่งกรมทรัพยากรน้ำ ได้รับการจัดสรรงบประมาณในการบริหารจัดการเพื่อรองรับสภาวะวิกฤติน้ำ ตั้งแต่ปีงบประมาณ พ.ศ. 2556 ถึงปัจจุบัน โดยได้จัดสรรงบประมาณดังกล่าว ลงสู่สำนักงานทรัพยากรน้ำที่ 9 เพื่อใช้ปฏิบัติงานให้ความช่วยเหลือประชาชนที่ได้รับความเดือดร้อนจากปัญหาภาวะน้ำแล้งและภาวะน้ำท่วม จึงต้องมีการจัดทำแผนปฏิบัติการบรรเทาภาวะน้ำแล้งและภาวะน้ำท่วม เพื่อใช้เป็นคู่มือในการปฏิบัติงานร่วมกับหน่วยงานที่เกี่ยวข้อง และทำให้การใช้จ่ายงบประมาณและผลการปฏิบัติงานช่วยเหลือประชาชนที่ได้รับความเดือดร้อนจากภัยพิบัติด้านน้ำเป็นไปอย่างมีประสิทธิภาพ

นอกจากนี้ สำนักงานทรัพยากรน้ำแห่งชาติ ซึ่งเป็นหน่วยงานกำกับนโยบายด้านทรัพยากรน้ำของประเทศ ได้กำหนดให้หน่วยงานที่เกี่ยวข้องปฏิบัติตามปฏิทินการบริหารจัดการทรัพยากรน้ำช่วงฤดูฝนและฤดูแล้ง โดยกรมทรัพยากรน้ำเป็นหนึ่งในหน่วยงานที่ต้องถือปฏิบัติตามปฏิทินดังกล่าว จึงจัดทำแผนปฏิบัติการบรรเทาภาวะน้ำแล้งและภาวะน้ำท่วม เพื่อตอบสนองนโยบายของสำนักงานทรัพยากรน้ำแห่งชาติ

2. วัตถุประสงค์

1) เพื่อเป็นการเตรียมความพร้อมในการรับมือกับภาวะน้ำแล้งและภาวะน้ำท่วมของกรมทรัพยากรน้ำ โดยเฉพาะการเตรียมความพร้อมของระบบปฏิบัติการเฝ้าระวังและเตือนภัยล่วงหน้าน้ำหลาก-ดินถล่ม (Early Warning System) ระบบตรวจวัดสถานการณ์น้ำทางไกลอัตโนมัติ อุปกรณ์เครื่องมือ (เครื่องสูบน้ำ รถบรรทุกน้ำ รถยนต์บรรทุก เรือท้องแบน) ความพร้อมด้านความมั่นคงแข็งแรงของอาคารชลศาสตร์ ความพร้อมของเจ้าหน้าที่ด้านการเฝ้าระวังสถานการณ์ เจ้าหน้าที่ด้านการปฏิบัติงานเชิงพื้นที่รายจังหวัด และรายชื่อผู้รู้ประจำสถานีเตือนภัยล่วงหน้าน้ำหลาก-ดินถล่มในพื้นที่

2) เพื่อให้กรมทรัพยากรน้ำ มีแผนปฏิบัติการบรรเทาภาวะน้ำแล้งและภาวะน้ำท่วม ที่ตอบสนองต่อการดำเนินงานตามมาตรการรองรับสถานการณ์ฤดูแล้งและฤดูฝนของสำนักงานทรัพยากรน้ำแห่งชาติ

3) เพื่อให้สำนักงานทรัพยากรน้ำที่ 9 มีแผนปฏิบัติการบรรเทาภาวะน้ำแล้งและภาวะน้ำท่วมของสำนักงานทรัพยากรน้ำที่ 9 ที่จะใช้เป็นคู่มือในการปฏิบัติงานเผชิญเหตุ โดยบูรณาการกับหน่วยงานที่เกี่ยวข้องในพื้นที่รับผิดชอบ เช่น จังหวัด สำนักงานป้องกันและบรรเทาสาธารณภัยเขต สำนักงานป้องกันและบรรเทาสาธารณภัยจังหวัด สำนักงานทรัพยากรธรรมชาติและสิ่งแวดล้อมจังหวัด เป็นต้น

3. ประโยชน์ที่ได้รับ

1) กรมทรัพยากรน้ำ โดยเฉพาะสำนักงานทรัพยากรน้ำที่ 9 มีความพร้อมที่จะปฏิบัติงานเผชิญเหตุกับปัญหาภัยพิบัติอันเกิดจากน้ำ และบูรณาการกับหน่วยงานที่เกี่ยวข้อง ในการให้ความช่วยเหลือประชาชนที่ได้รับเดือดร้อนจากปัญหาภาวะน้ำแล้งและภาวะน้ำท่วมได้อย่างทันต่อเหตุการณ์

2) กรมทรัพยากรน้ำ สามารถปฏิบัติงานที่ตอบสนองต่อปฏิทินการบริหารจัดการทรัพยากรน้ำช่วงฤดูฝน และฤดูแล้งของสำนักงานทรัพยากรน้ำแห่งชาติ

3) สำนักงานทรัพยากรน้ำที่ 9 มีคู่มือในการปฏิบัติงานเผชิญเหตุ โดยบูรณาการกับหน่วยงานที่เกี่ยวข้อง ได้อย่างมีประสิทธิภาพ

4. สรุปผลการให้ความช่วยเหลือของสำนักงานทรัพยากรน้ำที่ 9

ผลการให้ความช่วยเหลือพื้นที่ประสบปัญหาอุทกภัยตั้งแต่ ปี พ.ศ. 2560 – 2565

ผลการให้ความช่วยเหลือพื้นที่ประสบปัญหาอุทกภัย สทท.9

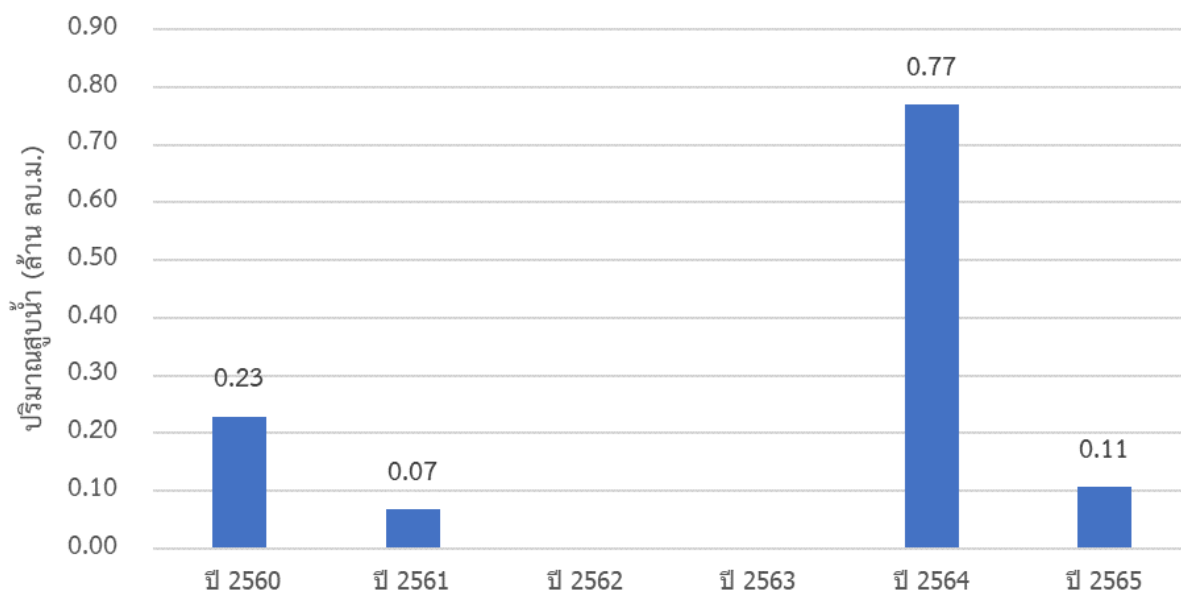

5. งบประมาณที่ได้รับการจัดสรร

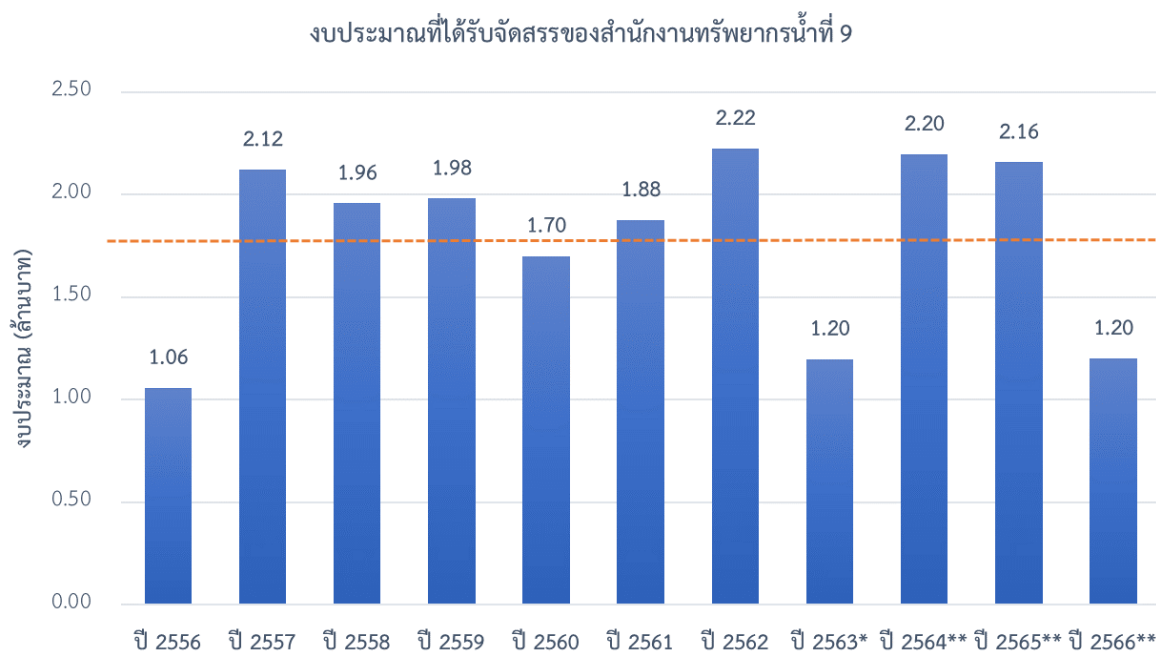

หมายเหตุ : * กวป. ได้รับการโอนภารกิจตั้งแต่ปี พ.ศ. 2563

** งบประมาณที่จัดสรรลงหน่วยงาน ปรับตามความเป็นจริง ตั้งแต่ปี พ.ศ. 2563-2566

6. ข้อมูลเชิงพื้นที่

6.1 พื้นที่รับผิดชอบของสำนักงานทรัพยากรน้ำที่ 9

สำนักงานทรัพยากรน้ำที่ 9 มีพื้นที่รับผิดชอบ 6 จังหวัด ประกอบด้วย จังหวัดน่าน แพร่ อุตรดิตถ์ สุโขทัย พิษณุโลก และพิจิตร รายละเอียดแสดงดังรูปที่ 1

6.2 พื้นที่เสี่ยงน้ำท่วม

6.2.1 พื้นที่เสี่ยงน้ำท่วมมากที่สุด ประกอบด้วย

- 1) จังหวัดแพร่ จำนวน 7 อำเภอ ประกอบด้วย เด่นชัย เมืองแพร่ ร้องกวาง ลองสอง สูงเม่น หนองม่วงไข่
- 2) จังหวัดน่าน จำนวน 8 อำเภอ ประกอบด้วย เมืองน่าน เวียงสา แม่จริม ท่าวังผา นาน้อย ป่อเกลือ ปัว ภูเพียง
- 3) จังหวัดพิจิตร จำนวน 8 อำเภอ ประกอบด้วย เมืองพิจิตร โปธิ์ประทับช้าง ดงเจริญ บางมูลนาก บึงนาราง วังทรายพูน สากเหล็ก สามง่าม
- 4) จังหวัดพิษณุโลก จำนวน 4 อำเภอ ประกอบด้วย นครไทย บางกระทุ่ม พรหมพิราม วังทอง
- 5) จังหวัดสุโขทัย จำนวน 7 อำเภอ ประกอบด้วย เมืองสุโขทัย กงไกรลาศ ศรีมาศ บ้านด่านลานหอย ศรีสัชนาลัย ศรีสำโรง สวรรคโลก
- 6) จังหวัดอุตรดิตถ์ จำนวน 1 อำเภอ ประกอบด้วย น้ำปาด

6.2.2 พื้นที่เสี่ยงน้ำท่วมมาก ประกอบด้วย

- 1) จังหวัดแพร่ จำนวน 8 อำเภอ ประกอบด้วย เด่นชัย เมืองแพร่ ร้องกวาง ลอง วังชิ้น สองสูงเม่น หนองม่วงไข่
- 2) จังหวัดน่าน จำนวน 14 อำเภอ ประกอบด้วย เฉลิมพระเกียรติ เชียงกลาง เมืองน่าน เวียงสา แม่จริม ท่าวังผา ทุ่งช้าง นาน้อย บ่อเกลือ บ้านหลวง ปัว ภูเพียง สองแคว สันติสุข
- 3) จังหวัดพิจิตร จำนวน 12 อำเภอ ประกอบด้วย เมืองพิจิตร โพนทะเล โพธิ์ประทับช้าง ดงเจริญ ตะพานหิน ทับคล้อ บางมูลนาก บึงนาราง วชิรบุรี วังทรายพูน สากเหล็ก สามง่าม
- 4) จังหวัดพิษณุโลก จำนวน 9 อำเภอ ประกอบด้วย เนินมะปราง เมืองพิษณุโลก ชาติตระการ นครไทย บางกระทุ่ม บางระกำ พรหมพิราม วังทอง วัดโบสถ์
- 5) จังหวัดสุโขทัย จำนวน 9 อำเภอ ประกอบด้วย เมืองสุโขทัย กงไกรลาศ คีรีมาศ ทุ่งเสลี่ยม บ้านด่านลานหอย ศรีนคร ศรีสัชชาลัย ศรีสำโรง สวรรคโลก
- 6) จังหวัดอุตรดิตถ์ จำนวน 7 อำเภอ ประกอบด้วย เมืองอุตรดิตถ์ ทองแสนขัน ท่าปลา น้ำปาด บ้านโคก ฟากท่า ลับแล

6.2.3 พื้นที่เสี่ยงน้ำท่วมน้อย ประกอบด้วย

- 1) จังหวัดแพร่ จำนวน 8 อำเภอ ประกอบด้วย เด่นชัย เมืองแพร่ ร้องกวาง ลอง วังชิ้น สองสูงเม่น หนองม่วงไข่
- 2) จังหวัดน่าน จำนวน 9 อำเภอ ประกอบด้วย เชียงกลาง เมืองน่าน เวียงสา ทุ่งช้าง นาน้อย นานะมื่น บ้านหลวง ปัว สันติสุข
- 3) จังหวัดพิจิตร จำนวน 12 อำเภอ ประกอบด้วย เมืองพิจิตร โพนทะเล โพธิ์ประทับช้าง ดงเจริญ ตะพานหิน ทับคล้อ บางมูลนาก บึงนาราง วชิรบุรี วังทรายพูน สากเหล็ก สามง่าม
- 4) จังหวัดพิษณุโลก จำนวน 9 อำเภอ ประกอบด้วย เนินมะปราง เมืองพิษณุโลก ชาติตระการ นครไทย บางกระทุ่ม บางระกำ พรหมพิราม วังทอง วัดโบสถ์
- 5) จังหวัดสุโขทัย จำนวน 8 อำเภอ ประกอบด้วย กงไกรลาศ คีรีมาศ ทุ่งเสลี่ยม บ้านด่านลานหอย ศรีนคร ศรีสัชชาลัย ศรีสำโรง สวรรคโลก
- 6) จังหวัดอุตรดิตถ์ จำนวน 9 อำเภอ ประกอบด้วย เมืองอุตรดิตถ์ ตรอน ทองแสนขัน ท่าปลา น้ำปาด บ้านโคก พิชัย ฟากท่า ลับแล

รายละเอียดแสดงดังรูปที่ 2 และสรุปรายละเอียดระดับตำบลแสดงในภาคผนวก 1

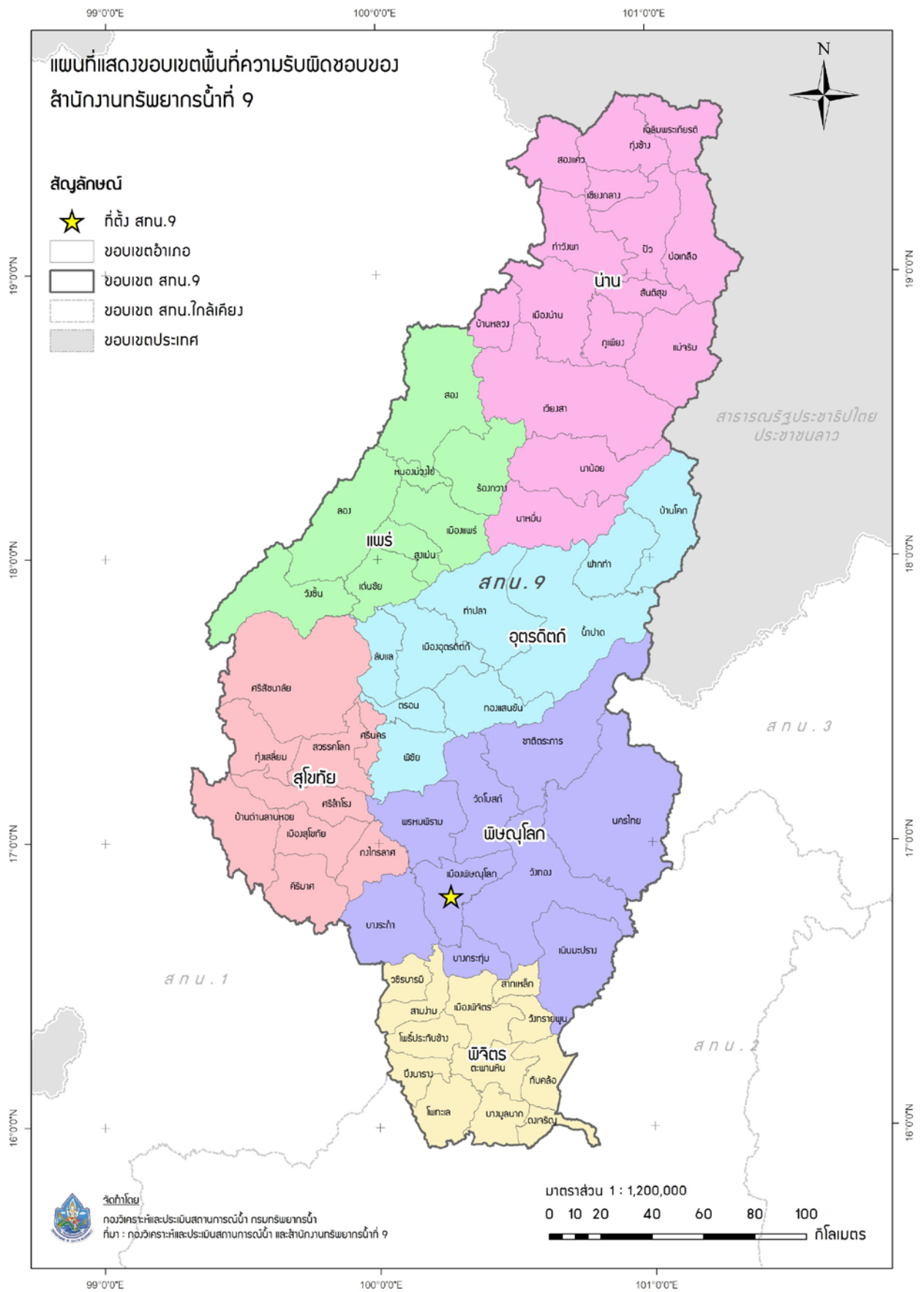

รูปที่ 1 ขอบเขตพื้นที่ความรับผิดชอบของสำนักงานทรัพยากรน้ำที่ 9

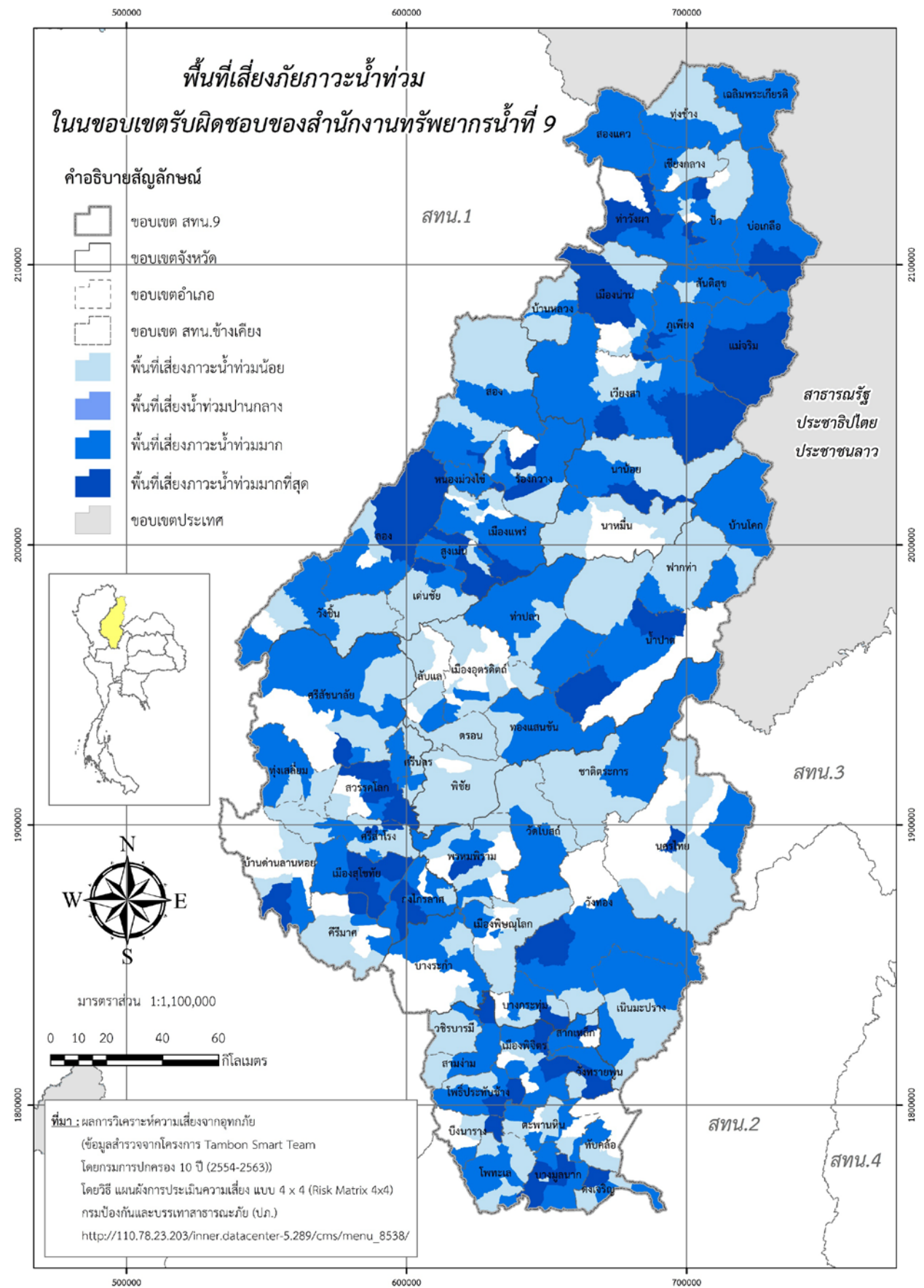

รูปที่ 2 พื้นที่เสี่ยงน้ำท่วมในขอบเขตของสำนักงานทรัพยากรน้ำที่ 9

7. ข้อมูลความพร้อมด้านอุปกรณ์/เครื่องมือ/อาคารชลศาสตร์

7.1 ความพร้อมด้านสถานีตรวจวัดสถานการณ์น้ำ จำนวน 285 สถานี ประกอบด้วย

1) ระบบปฏิบัติการเฝ้าระวังและเตือนภัยล่วงหน้าน้ำหลาก-ดินถล่ม (Early Warning System) จำนวน 264 สถานี (<http://ews.dwr.go.th/ews/>)

2) ระบบกล้อง CCTV จำนวน 8 สถานี

3) สถานีอุตุ-อุทกวิทยา จำนวน 6 สถานี

(รายละเอียดแสดงดังรูปที่ 3 และรายละเอียดของสถานีตรวจวัดสภาพน้ำทางไกลอัตโนมัติระบบกล้อง CCTV และสถานีอุตุ-อุทกวิทยาในภาคผนวก 2 และสามารถดูรายละเอียดได้ที่เว็บไซต์<http://mekhala.dwr.go.th/>)

4) สถานีตรวจวัดแหล่งน้ำขนาดเล็ก จำนวน 7 แห่ง

(รายละเอียดแสดงดังรูปที่ 3 และรายละเอียดของสถานีตรวจวัดแหล่งน้ำขนาดเล็กในภาคผนวก 3 และสามารถดูรายละเอียดได้ที่เว็บไซต์ <http://srm-woc.dwr.go.th/>)

7.2 ความพร้อมด้านอุปกรณ์และเครื่องมือ

1) เครื่องสูบน้ำ จำนวน 41 เครื่อง ใช้งานได้ 34 เครื่อง ประกอบด้วย

- เครื่องสูบน้ำขนาด 6 นิ้ว จำนวน 1 เครื่อง (ใช้งานได้ 1 เครื่อง)
- เครื่องสูบน้ำขนาด 8 นิ้ว จำนวน 4 เครื่อง (ใช้งานได้ 3 เครื่อง)
- เครื่องสูบน้ำขนาด 10 นิ้ว จำนวน 6 เครื่อง (ใช้งานได้ 2 เครื่อง)
- เครื่องสูบน้ำขนาด 12 นิ้ว จำนวน 21 เครื่อง (ใช้งานได้ 21 เครื่อง)
- เครื่องสูบน้ำขนาด 24 นิ้ว จำนวน 2 เครื่อง (ใช้งานได้ 2 เครื่อง)
- เครื่องสูบน้ำขนาด 26 นิ้ว จำนวน 2 เครื่อง (ใช้งานได้ 0 เครื่อง)
- เครื่องสูบน้ำขนาด 30 นิ้ว จำนวน 5 เครื่อง (ใช้งานได้ 5 เครื่อง)

2) รถบรรทุก จำนวน 11 คัน ใช้งานได้ 10 คัน ประกอบด้วย

- รถยนต์บรรทุกน้ำ ขนาด 6,000 ลิตร จำนวน 3 คัน (ใช้งานได้ 2 คัน)
- รถยนต์บรรทุก 6 ล้อ พร้อมเครน จำนวน 2 คัน (ใช้งานได้ 2 คัน)
- รถยนต์บรรทุก 6 ล้อ (CNG) จำนวน 1 คัน (ใช้งานได้ 1 คัน)
- รถยนต์บรรทุก 10 ล้อ (CNG) จำนวน 1 คัน (ใช้งานได้ 1 คัน)
- รถยนต์บรรทุก 10 ล้อ (รถดั้ม) จำนวน 4 คัน (ใช้งานได้ 4 คัน)

3) เรือดูดโคลน จำนวน 2 ลำ ใช้งานได้ 2 ลำ

4) รถขุด จำนวน 2 คัน ใช้งานได้ 2 คัน

5) ชุกประปาสนาม จำนวน 2 ชุด ใช้งานได้ 0 ชุด

6) ตู้ผลิตน้ำดื่ม RO จำนวน 2 เครื่อง ใช้งานได้ 2 เครื่อง

7) เครื่องผลิตน้ำ Ultra Filter จำนวน 1 เครื่อง ใช้งานได้ 1 เครื่อง

8) ความพร้อมด้านความมั่นคงของอ่างเก็บน้ำ จำนวน 13 แห่ง ใช้งานได้ 13 แห่ง

รายละเอียดของความพร้อมด้านความมั่นคงของอ่างเก็บน้ำแสดงดังรูปที่ 4 และรายละเอียดของความพร้อมด้านความมั่นคงของอ่างเก็บน้ำในภาคผนวก 4

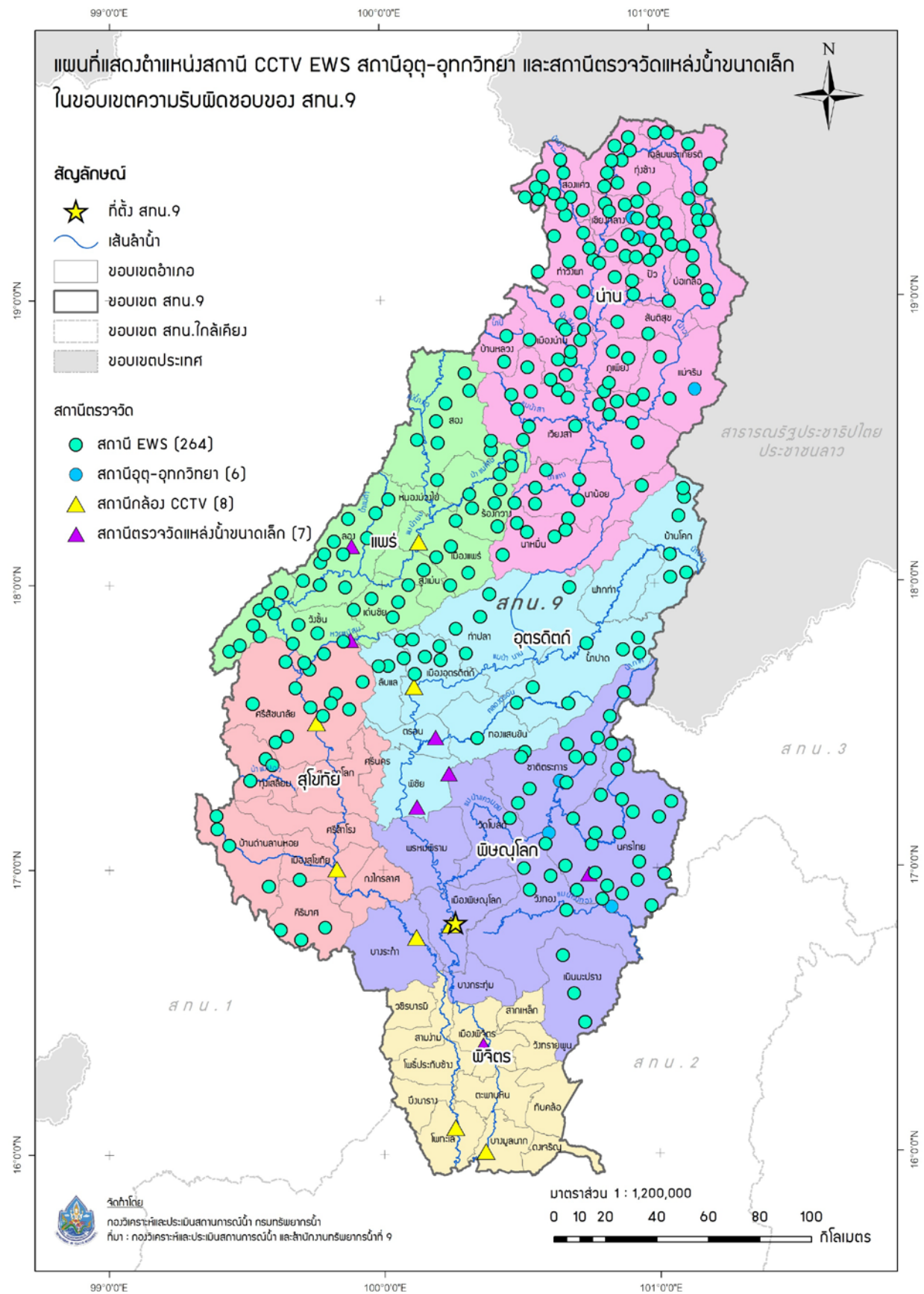

รูปที่ 3 ตำแหน่งสถานีตรวจวัดสภาพน้ำทางไกลอัตโนมัติ CCTV EWS และสถานีอุตุ-อุทกวิทยา ในเขตพื้นที่ความรับผิดชอบของสำนักงานทรัพยากรน้ำที่ 9

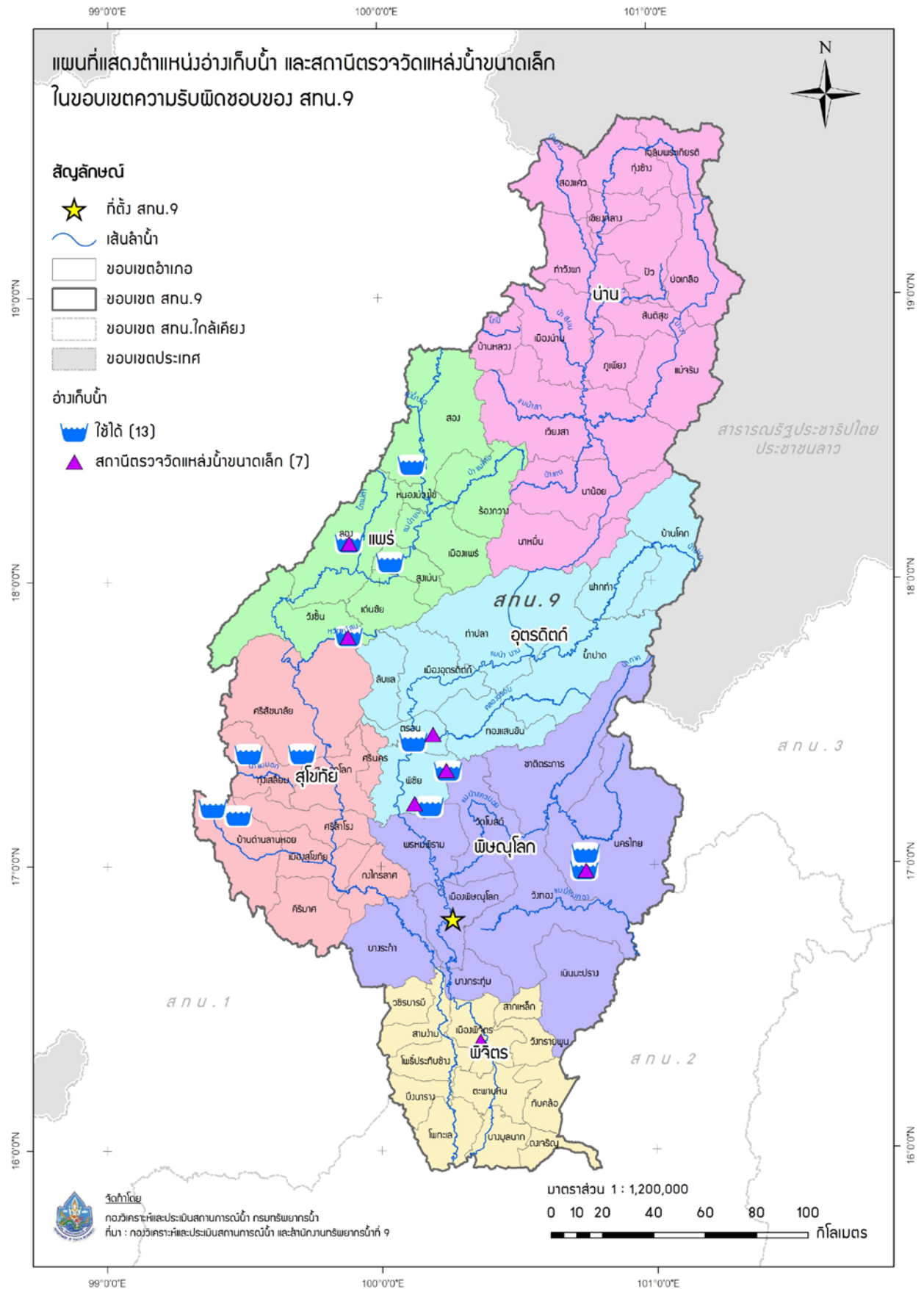

รูปที่ 4 ตำแหน่งโครงการพัฒนาแหล่งน้ำประเภทอ่างเก็บน้ำ ในเขตพื้นที่ความรับผิดชอบของ สำนักงานทรัพยากรน้ำที่ 9

8. ข้อมูลความพร้อมด้านบุคลากร

8.1 เจ้าหน้าที่ด้านเฝ้าระวังสถานการณ์ด้านภาวะน้ำท่วมและภาวะน้ำแล้ง จำนวน 16 ราย

ลำดับ	ชื่อ-นามสกุล	สถานที่	เบอร์โทรศัพท์
1	นายนพดล ปันติ	พิษณุโลก/อุตรดิตถ์/สุโขทัย/พิจิตร	๐๘๖-๙๓๔๖๔๔๔
2	นายธีรชัย ศรีสดีใส	พิษณุโลก/อุตรดิตถ์/สุโขทัย/พิจิตร	๐๘๘-๘๑๕๐๖๘๐
3	นายสามารถ เอี่ยมสา อางค์	พิษณุโลก/อุตรดิตถ์/สุโขทัย/พิจิตร	๐๘๗-๓๑๗๘๖๒๘
4	นางสาวภัสสร อ่อนศรี	พิษณุโลก/อุตรดิตถ์/สุโขทัย/พิจิตร	๐๘๙-๗๐๖๓๒๑๑
5	นายศรายุทธ พยัคคิน	พิษณุโลก/อุตรดิตถ์/สุโขทัย/พิจิตร	๐๙๕-๘๑๓๙๗๔๗
6	นางสาวกัญญารัตน์ พันธุวัฒน์	พิษณุโลก/อุตรดิตถ์/สุโขทัย/พิจิตร	๐๘๘-๑๖๔๐๖๖๙
7	นายสมพงษ์ ศรีม่วง	พิษณุโลก/อุตรดิตถ์/สุโขทัย/พิจิตร	๐๘๓-๘๙๔๑๕๔๑
8	นายชัยณรงค์ กัณกา	แพร่/น่าน	๐๘๑-๖๗๑๐๖๖๑
9	นางนงเยาว์ กัณธิษะ	แพร่/น่าน	๐๘๖๗๘๗๒๖๙๙
10	นายวราพงษ์ ยะตา	แพร่/น่าน	๐๘๖-๖๔๓๖๔๑๓
11	นายวิญญู สุวรรณวงศ์	แพร่/น่าน	๐๘๔-๑๗๑๗๕๕๐
12	นายพงศ์พัศ เกษพรหม	แพร่/น่าน	๐๘๕-๕๔๖๔๕๖๓
13	นายสุเทพ เรืองฤทธิ์	แพร่/น่าน	๐๙๖-๑๘๓๖๗๐๖
14	นายธนกร แสงสว่าง	แพร่/น่าน	๐๙๕-๓๕๙๕๕๓๕
15	นายสวัสดิ์ กัณธิษะ	แพร่/น่าน	๐๙๖๑๘๘๕๘๙๙
16	นายภักดี ภาพรหม	แพร่/น่าน	๐๙๕-๖๙๓๕๑๘๕

8.2 เจ้าหน้าที่ด้านการปฏิบัติงานเชิงพื้นที่รายจังหวัด จำนวน 12 ราย

ลำดับ	ชื่อ-นามสกุล	สถานที่	เบอร์โทรศัพท์
1	นางสาวชยวิทย์ นาคทอง	พิษณุโลก/อุตรดิตถ์/สุโขทัย/ พิจิตร/แพร่/น่าน	๐๘๘-๒๓๙๔๕๕๕
2	นางสาวณัฐกมล รัตนภักดิ์	พิษณุโลก/อุตรดิตถ์/สุโขทัย/ พิจิตร/แพร่/น่าน	๐๘๙-๒๐๕๘๑๗๖
3	นายอภิกรณ์ พรหมศร	พิษณุโลก/อุตรดิตถ์/สุโขทัย/ พิจิตร/แพร่/น่าน	๐๙๓-๔๖๐๗๔๑๔
4	นายชนน ศรีนวล	พิษณุโลก/อุตรดิตถ์/สุโขทัย/ พิจิตร/แพร่/น่าน	๐๖๑-๓๘๑๘๘๑๖
5	นางสุรรัตน์ คงตาล	พิษณุโลก/อุตรดิตถ์/สุโขทัย/ พิจิตร/แพร่/น่าน	๐๘๙-๕๖๓๓๘๕๗
6	นายปรัชญ์ คงกระพันธ์	พิษณุโลก/อุตรดิตถ์/สุโขทัย/ พิจิตร/แพร่/น่าน	๐๖๖-๑๕๙๙๑๔๑

7	นายธนเดช แก้วสุริบุรณ์	พิษณุโลก/อุตรดิตถ์/สุโขทัย/ พิจิตร/แพร่/น่าน	๐๘๑-๗๒๗๖๑๐๐
8	จ.อ.วีระ คำแป้น	พิษณุโลก/อุตรดิตถ์/สุโขทัย/ พิจิตร/แพร่/น่าน	๐๘๒-๙๔๙๗๗๓๒
9	นายศักดิ์ดา ชัยโชติประเสริฐ	พิษณุโลก/อุตรดิตถ์/สุโขทัย/ พิจิตร/แพร่/น่าน	๐๙๘-๙๕๔๔๙๙๑
10	นายเทวินทร์ แก้วสุริบุรณ์	พิษณุโลก/อุตรดิตถ์/สุโขทัย/ พิจิตร/แพร่/น่าน	๐๙๘-๙๑๙๙๐๕๙
11	นายศุภมิตร หม่ออุบล	พิษณุโลก/อุตรดิตถ์/สุโขทัย/ พิจิตร/แพร่/น่าน	๐๘๙-๗๐๔๓๑๔๔
12	นายชยพัทธ์ ชันเงิน	พิษณุโลก/อุตรดิตถ์/สุโขทัย/ พิจิตร/แพร่/น่าน	๐๙๘-๗๙๓๒๓๘๑

8.3 รายชื่อผู้รู้ประจำสถานีเตือนภัยล่วงหน้าน้ำหลาก-ดินถล่มในพื้นที่ จำนวน 264 ราย รายละเอียดของรายชื่อและเบอร์โทรศัพท์ผู้รู้ในภาคผนวก 2

8.4 รายชื่อเจ้าหน้าที่ส่วนกลางในการติดตามสถานการณ์ด้านภาวะน้ำท่วมและภาวะน้ำแล้ง

ลำดับ	ชื่อ-นามสกุล	ตำแหน่ง	เบอร์โทรศัพท์
ด้านภาวะน้ำท่วม			
1	นายยิ่งยง ลีคะสิริ	ผู้อำนวยการส่วนประสานการ ปฏิบัติงานในภาวะน้ำท่วม	081-8012785
2	นายจิรวัดน์ ประชีพฉาย	วิศวกรโยธาชำนาญการ	086-3388212
3	นายยศสรณัฐ ปาลเกลี้ยง	วิศวกรโยธาปฏิบัติการ	084-2492663
ด้านภาวะน้ำแล้ง			
4	นายธนากร แสนวงษ์	ผู้อำนวยการส่วนประสานการ ปฏิบัติงานในภาวะน้ำแล้ง	081-8012781
5	นางสาวปทุมยวีร์ สวรรยาพานิช	วิศวกรโยธาชำนาญการ	089-9455654
6	นางสาวอรรษา มณีขำ	นักวิเคราะห์นโยบายและแผน ชำนาญการ	092-3592266
ด้านการวิเคราะห์และประเมินสถานการณ์น้ำ			
7	นายสุประภาพร พัฒน์สิงห์เสนีย์	ผู้อำนวยการศูนย์เมขลา	089-7724611
8	นายจตุพงษ์ ไพบูลย์โรจนา	นักวิเคราะห์นโยบายและแผน ชำนาญการ	086-4721588
9	นายธนัช สระประเทศ	นักวิเคราะห์นโยบายและ แผนปฏิบัติการ	099-8274638

9. แผนปฏิบัติการบรรเทาภาวะน้ำท่วม

แผนปฏิบัติการเพื่อรับสถานการณ์น้ำท่วมหลากดินโคลนถล่มประจำเดือนพฤษภาคม - ตุลาคม 2566

การสูบน้ำช่วยเหลือสถานการณ์น้ำท่วม มีรายละเอียดดังรูปที่ 5 ประกอบด้วย

จุดที่	ตำบล	อำเภอ	จังหวัด	ขนาด เครื่อง สูบน้ำ	จำนวน (เครื่อง)	ผู้รับผิดชอบ	เบอร์โทรศัพท์
1	บ่อทอง	ทองแสนขัน	อุตรดิตถ์	10	1	นายชยพัทธ์ ชันเงิน	098-7932381
2	หนองพระ	วังทรายพูน	พิจิตร	12	1	จำเอกวีระ คำแป้น	082-9497732
3	บ้านนา	วชิรบุรี	พิจิตร	12	1	จำเอกวีระ คำแป้น	082-9497732
4	ท้ายน้ำ	โพทะเล	พิจิตร	12	1	จำเอกวีระ คำแป้น	082-9497732
5	ทับผึ้ง	ศรีสำโรง	สุโขทัย	10,12	2	นายศักดิ์ดา ชัยโชติประเสริฐ	098-9544991
6	บ้านป้อม	คีรีมาศ	สุโขทัย	12	1	นายศักดิ์ดา ชัยโชติประเสริฐ	098-9544991
7	บางระกำ	บางระกำ	พิษณุโลก	12	1	จำเอกวีระ คำแป้น	082-9497732
8	บางระกำ	บางระกำ	พิษณุโลก	12	1	จำเอกวีระ คำแป้น	082-9497732
9	วังทองแดง	เมืองสุโขทัย	สุโขทัย	12	1	นายศักดิ์ดา ชัยโชติประเสริฐ	098-9544991
10	ท่าช้าง	โพทะเล	พิจิตร	12	1	จำเอกวีระ คำแป้น	082-9497732
11	กลางเวียง	เวียงสา	น่าน	10, 12	2	นายศักดิ์ดา ชัยโชติประเสริฐ	098-9544991
12	วังใหญ่	ศรีสำโรง	สุโขทัย	12	1	นายศักดิ์ดา ชัยโชติประเสริฐ	098-9544991
13	วังทอง	วังทอง	พิษณุโลก	10, 12	2	จำเอกวีระ คำแป้น	082-9497732
14	นครไทย	นครไทย	พิษณุโลก	12	1	จำเอกวีระ คำแป้น	082-9497732

การแจกจ่ายน้ำช่วยเหลือสถานการณ์น้ำท่วม มีรายละเอียดดังรูปที่ 6 ประกอบด้วย

จุดที่	ตำบล	อำเภอ	จังหวัด	จำนวน (เที่ยว)	จำนวน (ลิตร)	ผู้รับผิดชอบ	เบอร์โทรศัพท์
1	น้ำพี	ทองแสนขัน	อุตรดิตถ์	10	58,000	นายชยพัทธ์ ชันเงิน	098-7932381
2	กลางเวียง	เวียงสา	น่าน	10	58,000	นายศักดิ์ดา ชัยโชติ ประเสริฐ	098-9544991

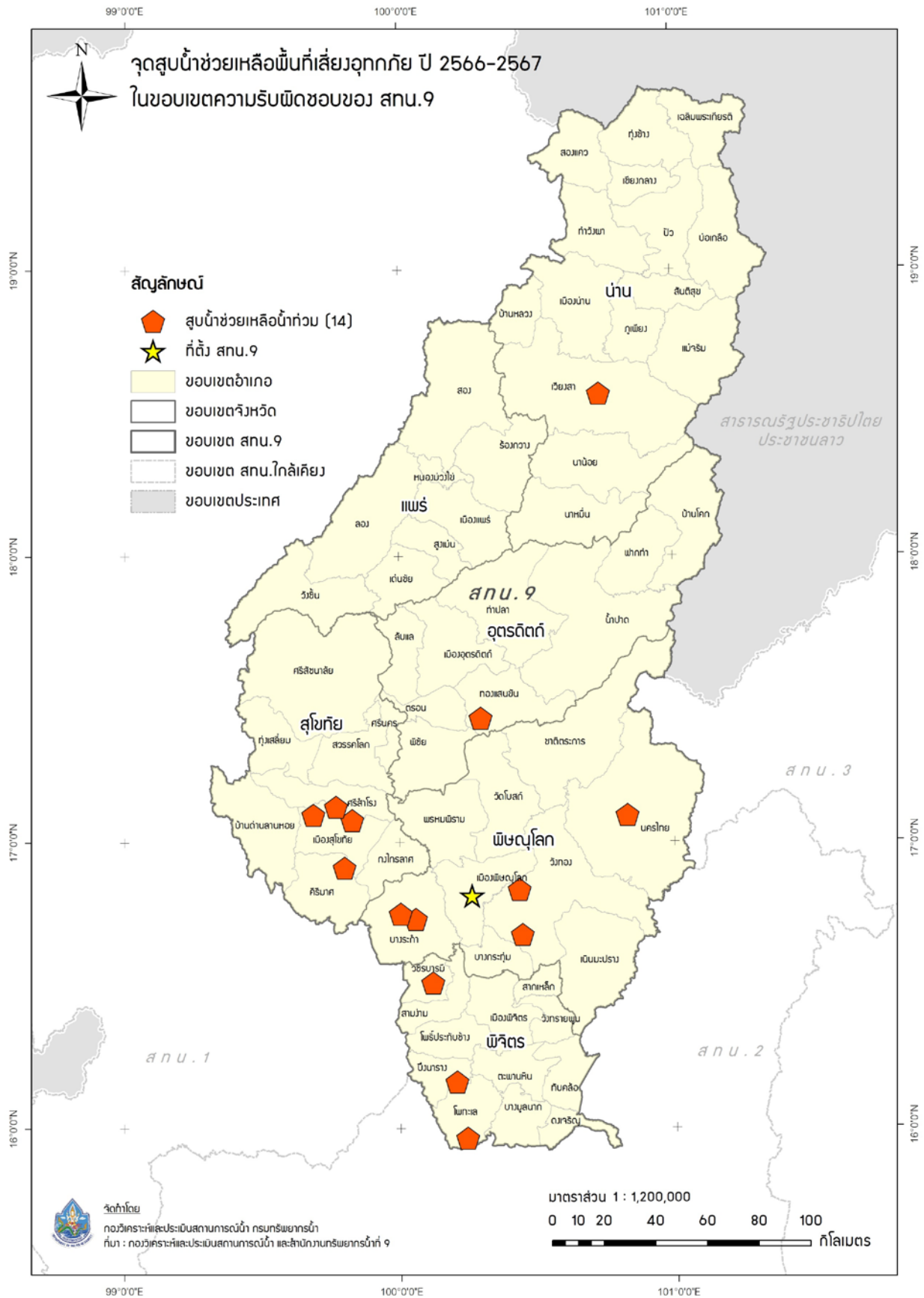

รูปที่ 5 ตำแหน่งจุดติดตั้งเครื่องสูบน้ำช่วยเหลือน้ำท่วม ในเขตพื้นที่ความรับผิดชอบของ สำนักงานทรัพยากรน้ำที่ 9

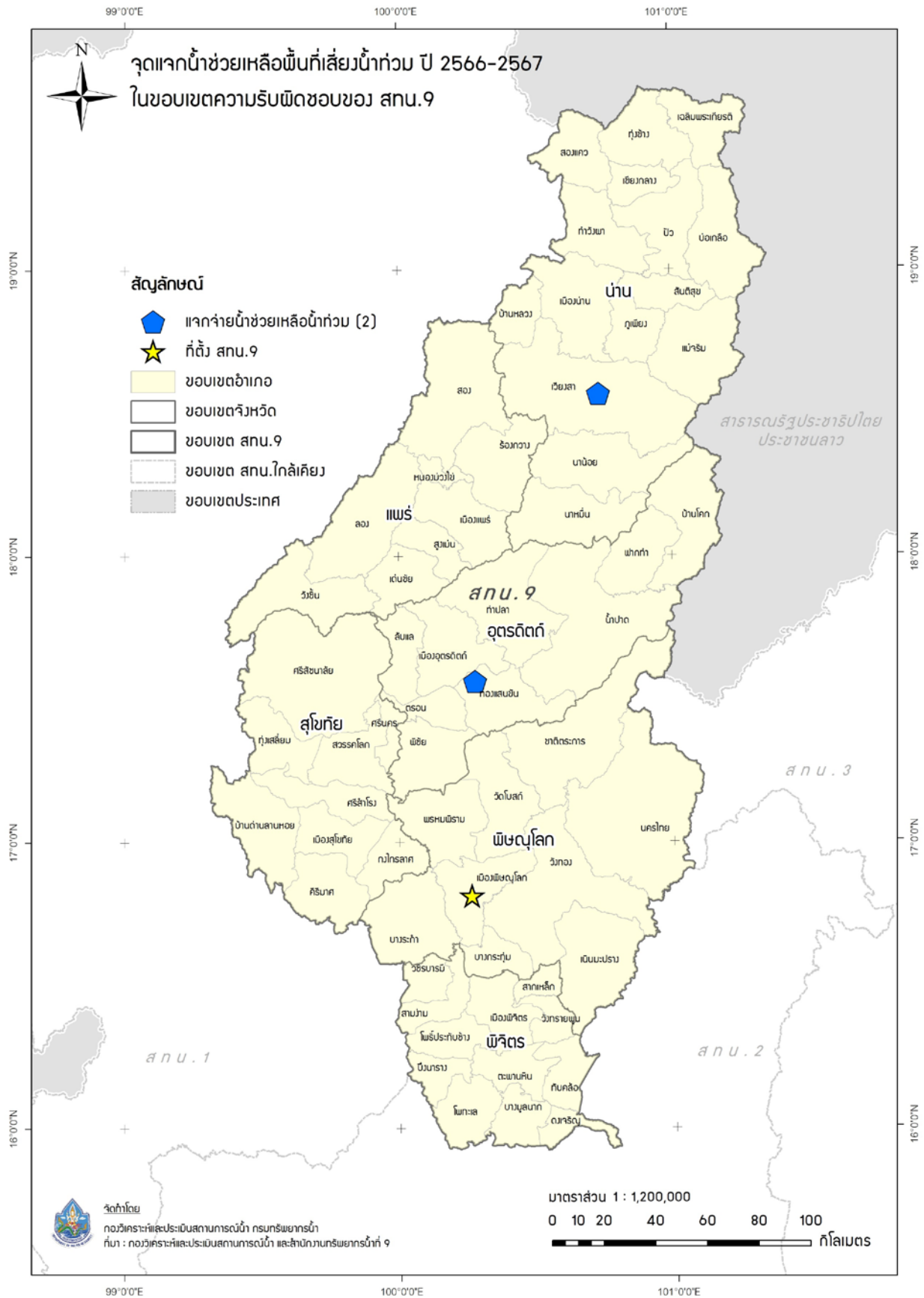

รูปที่ 6 ตำแหน่งจุดแจกจ่ายน้ำช่วยเหลือน้ำท่วม ในเขตพื้นที่ความรับผิดชอบของ
สำนักงานทรัพยากรน้ำที่ 9

ภาคผนวก 1

พื้นที่เสี่ยงน้ำท่วม ในขอบเขตสำนักงานทรัพยากรน้ำที่ 9

พื้นที่เสี่ยงภาวะน้ำท่วมน้อย ในพื้นที่สำนักงานทรัพยากรน้ำที่ 9

จังหวัด	อำเภอ	ตำบล	พื้นที่เสี่ยงน้ำท่วม (ไร่)
แพร่	เด่นชัย	ไทรย้อย	146,475.78
		ห้วยไร่	112,390.09
	เมืองแพร่	แม่คำมี	9,418.10
		แม่ยม	8,135.39
		ทุ่งโฮ้ง	7,886.12
		นาจักร	7,240.96
		วังหงส์	18,710.50
		ห้วยม้า	19,124.63
	ร้องกวาง	แม่ยางร้อง	35,835.98
		ทุ่งศรี	14,885.24
		บ้านเวียง	123,242.43
		ลอง	ห้วยอ้อ
	วังชิ้น	แม่พุง	89,244.23
		นาพูน	223,374.06
		สอง	บ้านกลาง
	บ้านหุน		63,172.82
	สะเอียบ		417,735.30
	สูงเม่น	บ้านเหล่า	22,006.44
		น่าน	เขียงกลาง
	พญาแก้ว		36,603.42
พระธาตุ	24,797.50		
เมืองน่าน	ไชยสถาน		14,938.27
	นาซาว		18,225.42
	บ่อ		147,531.47
เวียงสา	แม่สา		23,154.78
	ตาลชุม	19,267.66	

ที่มา : ผลการวิเคราะห์ความเสี่ยงจากอุทกภัย (ข้อมูลสำรวจจากโครงการ Tambon Smart Team โดยกรมการปกครอง 10 ปี (2554-2563))

โดยวิธี แผนผังการประเมินความเสี่ยง แบบ 4 x 4 (Risk Matrix 4x4) กรมป้องกันและบรรเทาสาธารณภัย (ปภ.)

พื้นที่เสี่ยงภาวะน้ำท่วมน้อย ในพื้นที่สำนักงานทรัพยากรน้ำที่ 9

จังหวัด	อำเภอ	ตำบล	พื้นที่เสี่ยงน้ำท่วม (ไร่)
		น้ำบัว	21,658.71
		ปงสนุก	56,818.75
	ทุ่งช้าง	งอบ	146,384.66
		ปอน	101,318.52
	นาน้อย	เซียงของ	149,535.61
		น้ำตก	64,134.73
		ศรีษะเกษ	192,952.61
	นาหมื่น	บ่อแก้ว	176,384.91
		ปิงหลวง	165,377.00
	บ้านหลวง	บ้านพี่	83,566.54
		บ้านฟ้า	90,930.01
		ป่าคาหลวง	24,673.89
	ปัว	ปัว	15,402.91
		ภูคา	177,584.42
	สันติสุข	คู่งพงษ์	32,394.60
พิจิตร	เมืองพิจิตร	ในเมือง	6,398.81
		คลองคะเชนทร์	20,368.84
		ท่าหลวง	15,289.95
	โพทะเล	ท่าเสา	36,303.11
		ท่าบัว	31,149.90
		ท้ายน้ำ	33,296.95
		ทุ่งน้อย	20,855.85
		บางคลาน	18,627.67
		วัดขวาง	24,352.07
	โพธิ์ประทับช้าง	ไผ่รอบ	56,888.30
	ดงเจริญ	วังจั่วใต้	19,083.33

ที่มา : ผลการวิเคราะห์ความเสี่ยงจากอุทกภัย (ข้อมูลสำรวจจากโครงการ Tambon Smart Team โดยกรมการปกครอง 10 ปี (2554-2563))

โดยวิธี แผนผังการประเมินความเสี่ยง แบบ 4 x 4 (Risk Matrix 4x4) กรมป้องกันและบรรเทาสาธารณภัย (ปภ.)

พื้นที่เสี่ยงภาวะน้ำท่วมน้อย ในพื้นที่สำนักงานทรัพยากรน้ำที่ 9

จังหวัด	อำเภอ	ตำบล	พื้นที่เสี่ยงน้ำท่วม (ไร่)
		ห้วยร่วม	37,984.53
	ตะพานหิน	ไผ่หลวง	6,251.41
		จี้วราย	29,056.88
		ดงตะขบ	23,897.76
		ตะพานหิน	2,807.73
		ทับหมัน	28,876.87
		ห้วยเกตุ	16,462.64
	ทับคล้อ	ท้ายทุ่ง	61,968.95
	บางมูลนาก	บางมูลนาก	2,829.25
	บึงนาราง	บึงนาราง	43,000.72
	วชิรบุรี	บ้านนา	54,417.94
		บึงบัว	50,128.11
		วังโมกข์	45,012.23
	วังทรายพูน	หนองปล้อง	32,942.94
	สากเหล็ก	คลองทราย	12,732.81
	สามง่าม	หนองโสน	65,673.88
พิษณุโลก	เนินมะปราง	เนินมะปราง	59,385.55
		บ้านมุง	144,346.72
		วังโพรง	43,873.76
		วังยาง	44,986.09
	เมืองพิษณุโลก	ในเมือง	9,571.84
		จี้วงาม	14,393.64
		จอมทอง	7,132.26
		ดอนทอง	89,883.17
		ท่าโพธิ์	24,816.88
		บ้านป่า	38,376.66

ที่มา : ผลการวิเคราะห์ความเสี่ยงจากอุทกภัย (ข้อมูลสำรวจจากโครงการ Tambon Smart Team โดยกรมการปกครอง 10 ปี (2554-2563))

โดยวิธี แผนผังการประเมินความเสี่ยง แบบ 4 x 4 (Risk Matrix 4x4) กรมป้องกันและบรรเทาสาธารณภัย (ปภ.)

พื้นที่เสี่ยงภาวะน้ำท่วมน้อย ในพื้นที่สำนักงานทรัพยากรน้ำที่ 9

จังหวัด	อำเภอ	ตำบล	พื้นที่เสี่ยงน้ำท่วม (ไร่)
		บึงพระ	22,602.55
		มะขามสูง	12,986.84
		วังน้ำคู้	17,263.14
		วัดพริก	33,376.55
		สมอแข	29,095.47
		อรัญญิก	18,136.60
	ชาติตระการ	ท่าสะแก	64,377.82
		บ้านดง	224,674.79
		ป่าแดง	64,421.37
		สวนเมี่ยง	121,310.06
	นครไทย	เนินเพิ่ม	199,130.69
		นาบัว	115,078.06
		น้ำกุ่ม	89,278.12
		บ้านแยง	126,413.33
		ห้วยเฮี้ย	172,635.50
	บางกระพุ่ม	ไผ่ล้อม	25,901.01
		วัดตายม	25,107.46
		สนามคลี	14,598.19
	บางระกำ	ท่านางงาม	54,591.07
		บ่อทอง	31,516.43
	พรหมพิราม	ดงประคำ	60,459.93
		พรหมพิราม	55,771.86
		มะตูม	15,377.06
		ศรีภิรมย์	58,792.27
	วังทอง	พันชาติ	73,143.21
	วัดโบสถ์	คันไช้	250,976.60

ที่มา : ผลการวิเคราะห์ความเสี่ยงจากอุทกภัย (ข้อมูลสำรวจจากโครงการ Tambon Smart Team โดยกรมการปกครอง 10 ปี (2554-2563))

โดยวิธี แผนผังการประเมินความเสี่ยง แบบ 4 x 4 (Risk Matrix 4x4) กรมป้องกันและบรรเทาสาธารณภัย (ปภ.)

พื้นที่เสี่ยงภาวะน้ำท่วมน้อย ในพื้นที่สำนักงานทรัพยากรน้ำที่ 9

จังหวัด	อำเภอ	ตำบล	พื้นที่เสี่ยงน้ำท่วม (ไร่)	
สุโขทัย	กงไกรลาศ	บ้านใหม่สุขเกษม	21,452.32	
		ศิริมาศ	ทุ่งยางเมือง	18,489.73
			บ้านน้ำพุ	61,486.12
			ศรีศิริมาศ	93,793.11
			หนองจิก	52,572.49
		ทุ่งเสลี่ยม	เขาแก้วศรีสมบูรณ์	24,494.50
			ทุ่งเสลี่ยม	43,428.83
			บ้านใหม่ไชยมงคล	62,045.89
		บ้านด่านลานหอย	วังน้ำขาว	71,403.90
			หนองหญ้าปล้อง	36,086.20
		ศรีนคร	นครเด็ฐ	29,362.53
			น้ำชุม	21,964.86
			ศรีนคร	17,913.30
			หนองบัว	17,865.47
		ศรีสัชนาลัย	ท่าชัย	66,336.10
			บ้านตึก	172,697.69
			หนองอ้อ	51,673.43
			หาดเสี้ยว	28,631.86
		ศรีสำโรง	เกาะตาเลี้ยง	63,092.67
			นาขุนไกร	123,226.40
			บ้านชาน	13,571.43
			วังใหญ่	24,991.11
			วังลึก	10,737.81
			วัดเกาะ	12,331.56
		สวรรคโลก	เมืองบางขลัง	42,649.78
	อุตรดิตถ์	เมืองอุตรดิตถ์	แสนตอ	29,594.97

ที่มา : ผลการวิเคราะห์ความเสี่ยงจากอุทกภัย (ข้อมูลสำรวจจากโครงการ Tambon Smart Team โดยกรมการปกครอง 10 ปี (2554-2563))

โดยวิธี แผนผังการประเมินความเสี่ยง แบบ 4 x 4 (Risk Matrix 4x4) กรมป้องกันและบรรเทาสาธารณภัย (ปภ.)

พื้นที่เสี่ยงภาวะน้ำท่วมน้อย ในพื้นที่สำนักงานทรัพยากรน้ำที่ 9

จังหวัด	อำเภอ	ตำบล	พื้นที่เสี่ยงน้ำท่วม (ไร่)
		ถ้ำฉลอง	21,408.41
		ท่าอิฐ	9,030.46
		บ้านด่านนาขาม	114,049.72
		ผาจุก	47,952.07
		หาดกรวด	31,963.12
		หาดจิว	15,271.04
	ตรอน	ช่อสูง	17,264.59
		น้ำอ่าง	53,229.84
		บ้านแก่ง	26,619.23
		วังแดง	71,478.36
		หาดสองแคว	25,751.62
	ทองแสนขัน	ป่าคาย	68,146.82
	ท่าปลา	ท่าปลา	92,177.62
		ร่วมจิต	19,432.60
		หาดลำ	15,074.04
	น้ำปาด	ท่าแฝก	380,547.62
	บ้านโคก	บ้านโคก	74,457.88
	พิชัย	ในเมือง	21,992.04
		ไร่อ้อย	47,689.23
		คอรัม	36,517.53
		ท่ามะเฟือง	34,663.92
		ท่าสัก	45,979.64
		นายนาง	79,408.93
		นาอิน	40,663.32
		บ้านโคน	35,576.02
		บ้านหม้อ	30,647.45

ที่มา : ผลการวิเคราะห์ความเสี่ยงจากอุทกภัย (ข้อมูลสำรวจจากโครงการ Tambon Smart Team โดยกรมการปกครอง 10 ปี (2554-2563))

โดยวิธี แผนผังการประเมินความเสี่ยง แบบ 4 x 4 (Risk Matrix 4x4) กรมป้องกันและบรรเทาสาธารณภัย (ปภ.)

พื้นที่เสี่ยงภาวะน้ำท่วมน้อย ในพื้นที่สำนักงานทรัพยากรน้ำที่ 9

จังหวัด	อำเภอ	ตำบล	พื้นที่เสี่ยงน้ำท่วม (ไร่)
		พญาแมน	33,511.96
	ปากท่า	บ้านเสี้ยว	59,145.93
		ปากท่า	181,112.86
		สองคอน	94,287.69
	ลับแล	แม่พูล	82,176.57
		ชัยจุมพล	34,574.68
		ทุ่งยั้ง	32,373.22
รวม			9,703,178.53

พื้นที่เสี่ยงภาวะน้ำท่วมมาก ในพื้นที่สำนักงานทรัพยากรน้ำที่ 9

จังหวัด	อำเภอ	ตำบล	พื้นที่เสี่ยงน้ำท่วม (ไร่)
แพร่	เด่นชัย	เด่นชัย	18,604.17
		แม่จั่ว	35,724.15
	เมืองแพร่	เหมืองหม้อ	7,212.80
		แม่หล่าย	8,731.03
		ในเวียง	3,377.71
		กาญจนา	5,843.20
		ทุ่งกวาว	4,903.43
		บ้านถิ่น	28,286.82
		ป่าแดง	115,145.88
		ป่าเมต	42,938.40
		วังธง	20,880.82
		สวนเขื่อน	65,667.60
ร้องกวาง	แม่ยางตาล	10,526.58	
	แม่ยางฮ่อ	25,552.25	
	ไผ่โทน	89,369.04	
	ร้องเข็ม	20,514.69	
	ห้วยโรง	95,326.12	
	ลอง	แม่ปาน	93,324.83
ทุ่งแล้ง		59,523.21	
บ่อเหล็กทอง		67,616.95	
หัวทุ่ง		41,611.72	
วังชิ้น		แม่เกิ้ง	45,353.86
	แม่ป่าก	56,818.65	
	วังชิ้น	92,059.67	
	สรอย	73,912.71	
สอง	เตาปูน	231,224.11	

ที่มา : ผลการวิเคราะห์ความเสี่ยงจากอุทกภัย (ข้อมูลสำรวจจากโครงการ Tambon Smart Team โดยกรมการปกครอง 10 ปี (2554-2563))

โดยวิธี แผนผังการประเมินความเสี่ยง แบบ 4 x 4 (Risk Matrix 4x4) กรมป้องกันและบรรเทาสาธารณภัย (ปภ.)

พื้นที่เสี่ยงภาวะน้ำท่วมมาก ในพื้นที่สำนักงานทรัพยากรน้ำที่ 9

จังหวัด	อำเภอ	ตำบล	พื้นที่เสี่ยงน้ำท่วม (ไร่)
		ทุ่งน้ำ	16,426.25
		ห้วยหม้าย	134,181.25
		หัวเมือง	20,106.83
	สูงเม่น	น้ำชำ	9,769.79
		บ้านกวาง	12,892.27
		บ้านปง	36,390.72
		พระหลวง	4,689.45
		สบสาย	18,149.99
		สูงเม่น	4,880.89
	หนองม่วงไข่	แม่คำมี	4,506.87
		ทุ่งแค้ว	31,531.13
		น้ำริด	12,230.05
		วังหลวง	12,186.36
		หนองม่วงไข่	15,949.04
น่าน	เฉลิมพระเกียรติ	ขุนน่าน	242,946.24
		ห้วยโก๋น	111,088.15
	เขียงกลาง	เปือ	53,369.59
		พระพุทธบาท	24,001.43
	เมืองน่าน	ในเวียง	3,679.80
		คูใต้	24,103.33
		ผาสิงห์	55,931.09
	เวียงสา	แม่ชะนิง	136,464.56
		ไหล่น่าน	79,761.01
		กลางเวียง	18,735.81
		จอมจันทร์	37,587.35
		นาเหลื่อง	16,785.40

ที่มา : ผลการวิเคราะห์ความเสี่ยงจากอุทกภัย (ข้อมูลสำรวจจากโครงการ Tambon Smart Team โดยกรมการปกครอง 10 ปี (2554-2563))

โดยวิธี แผนผังการประเมินความเสี่ยง แบบ 4 x 4 (Risk Matrix 4x4) กรมป้องกันและบรรเทาสาธารณภัย (ปภ.)

พื้นที่เสี่ยงภาวะน้ำท่วมมาก ในพื้นที่สำนักงานทรัพยากรน้ำที่ 9

จังหวัด	อำเภอ	ตำบล	พื้นที่เสี่ยงน้ำท่วม (ไร่)
		ยาบหันนา	265,706.10
		สำน	84,539.90
		อายนาไลย	108,286.44
	แม่จริม	แม่จริม	163,516.53
	ท่าวังผา	จอมพระ	42,007.99
		ตาลชุม	70,418.51
		ศรีภูมิ	48,527.78
	ทุ่งช้าง	และ	73,471.12
		ทุ่งช้าง	121,244.41
	นาน้อย	นาน้อย	33,386.22
		บัวใหญ่	61,421.10
		สันทะ	83,239.85
	นาหมื่น	เมืองลี	48,146.24
	บ่อเกลือ	ดงพญา	77,186.12
		บ่อเกลือเหนือ	74,457.90
		บ่อเกลือใต้	267,713.70
	บ้านหลวง	สวด	38,748.38
	ปัว	เจดีย์ชัย	28,645.09
		แจ่ง	17,471.43
		ไชยวัฒนา	20,390.48
		วรรณคร	11,754.14
		ศิลาเพชร	56,796.14
		ศิลาแลง	19,364.20
		อวน	103,878.91
	ภูเพียง	เมืองจั้ง	53,964.70
		นาปัง	10,141.45

ที่มา : ผลการวิเคราะห์ความเสี่ยงจากอุทกภัย (ข้อมูลสำรวจจากโครงการ Tambon Smart Team โดยกรมการปกครอง 10 ปี (2554-2563))

โดยวิธี แผนผังการประเมินความเสี่ยง แบบ 4 x 4 (Risk Matrix 4x4) กรมป้องกันและบรรเทาสาธารณภัย (ปภ.)

พื้นที่เสี่ยงภาวะน้ำท่วมมาก ในพื้นที่สำนักงานทรัพยากรน้ำที่ 9

จังหวัด	อำเภอ	ตำบล	พื้นที่เสี่ยงน้ำท่วม (ไร่)
		น้ำเกียน	27,267.25
		น้ำแก่น	39,362.50
		ฝายแก้ว	130,337.80
	สองแคว	ชนแดน	158,816.62
		นาไร่หลวง	117,395.92
		ยอด	98,555.03
	สันติสุข	ป่าแลวหลวง	66,108.60
		พงษ์	145,654.68
พิจิตร	เมืองพิจิตร	เมืองเก่า	25,315.02
		ไผ่ขวาง	12,842.81
		ตะมั่ง	18,712.29
		ดงป่าคำ	32,273.30
		ท่าฟ้อ	16,188.11
		ปากทาง	11,747.54
		ย่านยาว	13,266.21
		หัวดง	37,202.53
	โพทะเล	โพทะเล	22,324.28
		ทะนง	48,939.31
		ท่าขมื่น	52,375.11
		ท่านั้ง	16,170.74
		บ้านน้อย	23,190.43
	โพธิ์ประทับช้าง	เนินสว่าง	41,070.44
		ดงเสือเหลือง	28,385.94
		ทุ่งใหญ่	36,468.39
		วังจิก	27,772.03
	ดงเจริญ	วังจั่ว	33,643.48

ที่มา : ผลการวิเคราะห์ความเสี่ยงจากอุทกภัย (ข้อมูลสำรวจจากโครงการ Tambon Smart Team โดยกรมการปกครอง 10 ปี (2554-2563))

โดยวิธี แผนผังการประเมินความเสี่ยง แบบ 4 x 4 (Risk Matrix 4x4) กรมป้องกันและบรรเทาสาธารณภัย (ปภ.)

พื้นที่เสี่ยงภาวะน้ำท่วมมาก ในพื้นที่สำนักงานทรัพยากรน้ำที่ 9

จังหวัด	อำเภอ	ตำบล	พื้นที่เสี่ยงน้ำท่วม (ไร่)
		ห้วยพุก	23,581.84
	ตะพานหิน	ไทรโรงโชน	6,159.22
		คลองคูณ	20,766.78
		ทุ่งโพธิ์	15,075.85
		วังสำโรง	38,073.60
		หนองพยอม	33,732.94
	ทับคล้อ	ทับคล้อ	38,262.82
	บางมูลนาก	บางไผ่	34,248.06
		วังกรด	22,156.22
		วังตะกู	27,854.80
		วังสำโรง	40,770.40
		ห้วยเขน	3,816.84
	บึงนาราง	โพธิ์ไทรงาม	29,548.10
	วชิรบุรี	หนองหลุม	23,796.47
	วังทรายพูน	วังทรายพูน	39,804.33
		หนองปลาไหล	36,834.14
	สากเหล็ก	สากเหล็ก	46,200.93
		หนองหญ้าไทร	16,115.94
	สามง่าม	เนินปอ	56,422.84
		รังนก	28,818.16
		สามง่าม	41,938.06
พิษณุโลก	เนินมะปราง	ไทรย้อย	54,321.08
		ชมพู่	304,818.38
		บ้านน้อยชุ่มชื้นเหล็ก	42,622.12
	เมืองพิษณุโลก	ไผ่ชอดอน	24,041.91
		บ้านกร่าง	35,862.41

ที่มา : ผลการวิเคราะห์ความเสี่ยงจากอุทกภัย (ข้อมูลสำรวจจากโครงการ Tambon Smart Team โดยกรมการปกครอง 10 ปี (2554-2563))

โดยวิธี แผนผังการประเมินความเสี่ยง แบบ 4 x 4 (Risk Matrix 4x4) กรมป้องกันและบรรเทาสาธารณภัย (ปภ.)

พื้นที่เสี่ยงภาวะน้ำท่วมมาก ในพื้นที่สำนักงานทรัพยากรน้ำที่ 9

จังหวัด	อำเภอ	ตำบล	พื้นที่เสี่ยงน้ำท่วม (ไร่)
		บ้านคลอง	5,462.55
	ชาติตระการ	ชาติตระการ	150,924.06
		บ่อภาค	406,900.82
	นครไทย	บ่อโพธิ์	195,811.13
	บางกระพุ่ม	ท่าตาล	38,963.41
		นครป่าหมาก	30,167.42
		บางกระพุ่ม	21,290.68
	บางระกำ	คูยม่วง	68,365.55
		ชุมแสงสงคราม	86,555.53
		บางระกำ	72,105.92
		วังอิทก	28,474.59
	พรหมพิราม	ตลุกเทียม	49,067.39
		ท่าช้าง	42,940.54
		มะด่าง	30,364.69
		วงษ์อ้อม	34,648.67
	วังทอง	แก่งโสภา	86,335.64
		แม่ระกา	46,579.52
		ท่าหมื่นราม	62,198.62
		วังนกแอ่น	410,890.75
		หนองพระ	36,567.34
	วัดโบสถ์	ท้อแท้	22,555.60
		ท่างาม	57,239.77
		บ้านยาง	121,670.75
		วัดโบสถ์	28,850.74
		หินลาด	73,061.94
สุโขทัย	เมืองสุโขทัย	เมืองเก่า	99,617.74

ที่มา : ผลการวิเคราะห์ความเสี่ยงจากอุทกภัย (ข้อมูลสำรวจจากโครงการ Tambon Smart Team โดยกรมการปกครอง 10 ปี (2554-2563))

โดยวิธี แผนผังการประเมินความเสี่ยง แบบ 4 x 4 (Risk Matrix 4x4) กรมป้องกันและบรรเทาสาธารณภัย (ปภ.)

พื้นที่เสี่ยงภาวะน้ำท่วมมาก ในพื้นที่สำนักงานทรัพยากรน้ำที่ 9

จังหวัด	อำเภอ	ตำบล	พื้นที่เสี่ยงน้ำท่วม (ไร่)
		บ้านหลุม	27,190.93
		วังทองแดง	42,703.04
	กงไกรลาศ	ไกรใน	34,253.40
		ไกรนอก	28,558.49
		กกแรต	21,052.32
		ดงเดือย	23,751.74
		ท่าฉนวน	42,137.65
		บ้านกร่าง	7,293.52
	คีรีมาศ	ทุ่งหลวง	19,648.06
		หนองกระดิ่ง	27,883.72
	ทุ่งเสลี่ยม	ไทยชนะศึก	55,138.88
		กลางดง	179,753.55
	บ้านด่านลานหอย	ลานหอย	70,489.44
	ศรีนคร	คลองมะพลับ	25,679.58
	ศรีสัชชนาลัย	แม่สำ	185,239.90
		แม่สิน	375,774.23
		ดงคู	48,316.06
		ป่าจั่ว	39,716.86
		ศรีสัชชนาลัย	17,835.37
	ศรีสำโรง	คลองตาล	4,492.17
		ทับผึ้ง	12,348.33
		บ้านไร่	15,734.81
		ราวต้นจันทร์	36,180.10
		วังทอง	11,243.68
	สวรรคโลก	เมืองสวรรคโลก	3,753.07
		คลองกระจง	17,517.59

ที่มา : ผลการวิเคราะห์ความเสี่ยงจากอุทกภัย (ข้อมูลสำรวจจากโครงการ Tambon Smart Team โดยกรมการปกครอง 10 ปี (2554-2563))

โดยวิธี แผนผังการประเมินความเสี่ยง แบบ 4 x 4 (Risk Matrix 4x4) กรมป้องกันและบรรเทาสาธารณภัย (ปภ.)

พื้นที่เสี่ยงภาวะน้ำท่วมมาก ในพื้นที่สำนักงานทรัพยากรน้ำที่ 9

จังหวัด	อำเภอ	ตำบล	พื้นที่เสี่ยงน้ำท่วม (ไร่)
		คลองยาง	70,005.44
		ท่าทอง	7,597.95
		วังไม้ขอน	11,254.45
อุตรดิตถ์	เมืองอุตรดิตถ์	ป่าเช่า	26,479.55
		วังกะพี้	20,159.00
	ทองแสนขัน	น้ำพี้	62,198.50
		บ่อทอง	230,058.46
		ฝักขวง	98,633.26
	ท่าปลา	จริม	45,469.97
		นางพญา	182,907.06
		น้ำหมัน	165,099.99
		ผาเลือด	237,251.51
	น้ำปาด	แสนตอ	130,112.71
		บ้านฝาย	101,373.35
	บ้านโคก	นาขุม	111,813.40
		บ่อเปี้ย	272,638.18
		ม่วงเจ็ดต้น	158,465.40
	ปากท่า	สองห้อง	69,141.66
	ลับแล	ไผ่ล้อม	42,195.89
รวม			12,574,003.98

พื้นที่เสี่ยงภาวะน้ำท่วมมากที่สุด ในพื้นที่สำนักงานทรัพยากรน้ำที่ 9

จังหวัด	อำเภอ	ตำบล	พื้นที่เสี่ยงน้ำท่วม (ไร่)	
แพร่	เด่นชัย	ปงป่าห้วย	27,993.95	
		ช่อแฮ	57,621.67	
		น้ำเลา	40,798.80	
	ลอง	ร่องกวาง	36,117.15	
		เวียงต้า	156,925.28	
		ต้าผามอก	162,263.09	
	สอง	บ้านปิน	117,296.08	
		แดนชุมพล	9,040.40	
		สูงเม่น	21,336.02	
	หนองม่วงไข่	ดอนมูล	เวียงทอง	5,353.97
			ร่องกาศ	11,590.44
			หัวฝาย	78,264.47
			ตำหนักธรรม	7,988.55
น่าน	เมืองน่าน	กองควาย	12,297.32	
		ถืมตอง	8,451.25	
		สะเนียน	274,979.76	
	เวียงสา	แม่สาคร	67,920.38	
		ซึ้ง	49,541.72	
		น้ำมวบ	217,907.02	
	แม่จริม	ลำนาหนองใหม่	น้ำปาย	94,193.52
			น้ำพาง	36,486.75
			หนองแดง	271,543.02
			หมอเมือง	144,253.50
ท่าวังผา	ท่าวังผา	แสนทอง	33,916.93	
		ท่าวังผา	46,762.95	
		ท่าวังผา	13,512.39	

ที่มา : ผลการวิเคราะห์ความเสี่ยงจากอุทกภัย (ข้อมูลสำรวจจากโครงการ Tambon Smart Team โดยกรมการปกครอง 10 ปี (2554-2563))

โดยวิธี แผนผังการประเมินความเสี่ยง แบบ 4 x 4 (Risk Matrix 4x4) กรมป้องกันและบรรเทาสาธารณภัย (ปภ.)

พื้นที่เสี่ยงภาวะน้ำท่วมมากที่สุด ในพื้นที่สำนักงานทรัพยากรน้ำที่ 9

จังหวัด	อำเภอ	ตำบล	พื้นที่เสี่ยงน้ำท่วม (ไร่)
		ป่าคา	89,531.69
		ผาตอ	31,441.21
		ยม	20,163.07
		ริม	7,789.14
	นาน้อย	สถาน	89,996.40
	บ่อเกลือ	ภูฟ้า	157,596.71
	ปัว	สถาน	24,023.79
	ภูเพียง	ทำน้าว	11,574.56
		ม่วงตึ๊ด	8,943.04
พิจิตร	เมืองพิจิตร	บ้านบุง	36,192.03
		ป่ามะคาบ	38,613.93
		สายคำโห้	20,914.83
	โพธิ์ประทับช้าง	โพธิ์ประทับช้าง	31,259.91
		ไผ่ท่าโพ	30,923.77
	ตงเจริญ	สำนักขุนเณร	30,395.93
	บางมูลนาก	เนินมะกอก	41,275.59
		ภูมิจิต	19,149.23
		ลำประดา	24,813.74
		หอไกร	28,045.49
	บึงนาราง	บางลาย	28,743.32
	วังทรายพูน	หนองพระ	50,642.40
	สากเหล็ก	ท่าเยี่ยม	11,517.81
	สามง่าม	กำแพงดิน	34,780.96
พิษณุโลก	นครไทย	นครไทย	24,192.73
	บางกระทุ่ม	เนินกุ่ม	35,240.97
	พรหมพิราม	หนองแขม	31,511.21

ที่มา : ผลการวิเคราะห์ความเสี่ยงจากอุทกภัย (ข้อมูลสำรวจจากโครงการ Tambon Smart Team โดยกรมการปกครอง 10 ปี (2554-2563))

โดยวิธี แผนผังการประเมินความเสี่ยง แบบ 4 x 4 (Risk Matrix 4x4) กรมป้องกันและบรรเทาสาธารณภัย (ปภ.)

พื้นที่เสี่ยงภาวะน้ำท่วมมากที่สุด ในพื้นที่สำนักงานทรัพยากรน้ำที่ 9

จังหวัด	อำเภอ	ตำบล	พื้นที่เสี่ยงน้ำท่วม (ไร่)
	วังทอง	ชัยนาม	28,440.39
		ดินทอง	38,794.40
		วังทอง	35,848.12
		วังพิกกุล	46,723.77
สุโขทัย	เมืองสุโขทัย	ศาลเตี้ย	16,851.21
		ธานี	2,720.23
		บ้านกล้วย	63,439.09
		บ้านสวน	40,264.50
		ปากแคว	11,456.85
		ปากพระ	25,174.25
		ยางซ้าย	16,410.96
	กงไกรลาศ	กง	36,927.19
		ป่าแฝก	28,074.90
		หนองตุม	20,657.38
	คีรีมาศ	บ้านป้อม	31,034.30
	บ้านด่านลานหอย	วังตะคร้อ	75,051.86
	ศรีสัชชนาลัย	สารจิตร	34,898.24
	ศรีสำโรง	บ้านนา	7,480.47
		สามเรือน	13,674.56
	สวรรคโลก	เมืองบางยม	7,454.64
		ในเมือง	37,092.06
		ปากน้ำ	53,374.41
		ปากกุมเกาะ	42,172.42
		ย่านยาว	22,523.77
		วังพิณพาทย์	5,374.18
อุดรดิตถ์	น้ำปาด	เด่นเหล็ก	112,875.79

ที่มา : ผลการวิเคราะห์ความเสี่ยงจากอุทกภัย (ข้อมูลสำรวจจากโครงการ Tambon Smart Team โดยกรมการปกครอง 10 ปี (2554-2563))

โดยวิธี แผนผังการประเมินความเสี่ยง แบบ 4 x 4 (Risk Matrix 4x4) กรมป้องกันและบรรเทาสาธารณภัย (ปภ.)

พื้นที่เสี่ยงภาวะน้ำท่วมมากที่สุด ในพื้นที่สำนักงานทรัพยากรน้ำที่ 9

จังหวัด	อำเภอ	ตำบล	พื้นที่เสี่ยงน้ำท่วม (ไร่)
		น้ำไคร้	157,784.47
รวม			3,976,204.30

ภาคผนวก 2

ความพร้อมด้านสถานีตรวจวัดสถานการณ์น้ำ

(สถานี Early Warning โทรมมาตร กล้อง CCTV และสถานีอุตุ-อุทกวิทยา)

การตรวจสอบความพร้อมสถานีเตือนภัยน้ำหลาก - ดินถล่ม (Early Warning System) 2566

สำนักงานทรัพยากรน้ำที่ 9 จ.พิษณุโลก

ข้อมูล ณ วันที่ 25 พฤษภาคม 2566

ลำดับ	สถานี	บ้าน	หมู่	ตำบล	อำเภอ	จังหวัด	ลุ่มน้ำหลัก	ลุ่มน้ำสาขา	UTM_N	UTM_E	lat_y	long_x	ปีงบประมาณ	ประเภทสถานี	สภาพการใช้งาน	เบอร์โทรศัพท์	ประเภทบ้าน	ชื่อผู้รู้	เบอร์ผู้รู้	หน่วยงานที่รับผิดชอบ
1	STN0020	บ้านห้วยละเหียว	10	สะเนียง	เมืองน่าน	น่าน	ลุ่มน้ำน่าน	น้ำสุมุน	2,091,530	675,778	18.908473	100.668999	2548	Rain Gauge	ใช้งานได้	054-649709	สถานีหลัก	นางสาวกนิษฐา แซ่ลี	093-2318049	ส่วนอุทกวิทยาที่ 2 แพร่
2	STN0032	บ้านห้วยตะกล้า	8	บ้านปิน	ลอง	แพร่	ลุ่มน้ำยม	แม่น้ำยมตอนล่าง	2,002,431	590,858	18.108769	99.858765	2548	Rain Gauge	ใช้งานได้	054-649709	สถานีหลัก	นายสมศักดิ์ โจนมา	089-5526946	ส่วนอุทกวิทยาที่ 2 แพร่
3	STN0033	บ้านนาเกิ้น	5	บ่อเกลือเหนือ	บ่อเกลือ	น่าน	ลุ่มน้ำน่าน	น้ำว้า	2,136,117	728,413	19.305983	101.173793	2548	Rain Gauge	ใช้งานได้	054-649709	สถานีหลัก	นายแดง อุดเต็ม	083-3257137	ส่วนอุทกวิทยาที่ 2 แพร่
4	STN0040	บ้านบ่อห้วยกได	9	บ่อเกลือเหนือ	บ่อเกลือ	น่าน	ลุ่มน้ำน่าน	น้ำว้า	2,132,241	728,845	19.270927	101.177438	2548	Rain Gauge	ใช้งานได้	054-649709	สถานีหลัก	นายประเสริฐ ชื่นหลวง	090-7567929	ส่วนอุทกวิทยาที่ 2 แพร่
5	STN0052	บ้านนาทูนพัฒนา	10	นาทูน	วังจั่น	แพร่	ลุ่มน้ำยม	ห้วยแมลิน	1,971,778	580,869	17.832129	99.763168	2550	Rain Gauge	ใช้งานได้	054-649709	สถานีหลัก	นายสาน แจ็กปาน	086-0854523	ส่วนอุทกวิทยาที่ 2 แพร่
6	STN0056	บ้านสบปิน	2	ห้วยโก๋น	เฉลิมพระเกียรติ	น่าน	ลุ่มน้ำน่าน	แม่น้ำน่านตอนบน	2,166,287	711,684	19.580288	101.018023	2550	Rain Gauge	ใช้งานได้	054-649709	สถานีหลัก	นายสมยศ กันต์ทวีกุล	061-2216995	ส่วนอุทกวิทยาที่ 2 แพร่
7	STN0068	บ้านสันติสุข	7	แสนทอง	ท่าวังผา	น่าน	ลุ่มน้ำน่าน	แม่น้ำน่านส่วนที่ 2	2,116,054	678,639	19.129766	100.698409	2548	Rain Gauge	ใช้งานได้	054-649709	สถานีหลัก	นายวีรภัทร ยศหล้า	064-8198581	ส่วนอุทกวิทยาที่ 2 แพร่
8	STN0069	บ้านน้ำไคร้	9	ยม	ท่าวังผา	น่าน	ลุ่มน้ำน่าน	น้ำยาว (2)	2,108,664	703,040	19.060733	100.929539	2548	Rain Gauge	ใช้งานได้	054-649709	สถานีหลัก	นายณรงค์พันธ์ โหมไชย	081-6811103	ส่วนอุทกวิทยาที่ 2 แพร่
9	STN0072	บ้านน้ำสอ	12	และ	ทุ่งช้าง	น่าน	ลุ่มน้ำน่าน	แม่น้ำน่านตอนบน	2,150,643	693,449	19.440843	100.842658	2548	Rain Gauge	ใช้งานได้	054-649709	สถานีหลัก	นายสมเกียรติ กาละสอ	063-8350959, 091-7061412	ส่วนอุทกวิทยาที่ 2 แพร่
10	STN0076	บ้านสร้าเหนือ	3	ดงพญา	บ่อเกลือ	น่าน	ลุ่มน้ำน่าน	น้ำว้า	2,127,951	729,366	19.232123	101.181877	2548	Rain Gauge	ใช้งานได้	054-649709	สถานีหลัก	นายทองดี จันทร์ชู	082-1970265	ส่วนอุทกวิทยาที่ 2 แพร่
11	STN0085	บ้านกอก	5	อวน	ปัว	น่าน	ลุ่มน้ำน่าน	น้ำยาว (2)	2,103,532	703,610	19.014320	100.934413	2548	Rain Gauge	ใช้งานได้	054-649709	สถานีหลัก	นายเจริญ ธรรมดูล	089-4127745	ส่วนอุทกวิทยาที่ 2 แพร่
12	STN0086	บ้านสากดกลาง	2	สากด	ปัว	น่าน	ลุ่มน้ำน่าน	แม่น้ำน่านตอนบน	2,131,422	711,103	19.265467	101.008612	2548	Rain Gauge	ใช้งานได้	054-649709	สถานีหลัก	นายสอาด จิตอารี	063-1349060	ส่วนอุทกวิทยาที่ 2 แพร่
13	STN0087	บ้านห้วยเย็น	4	บึงหลวง	นาหมื่น	น่าน	ลุ่มน้ำน่าน	แม่น้ำน่านส่วนที่ 3	2,011,078	662,202	18.182714	100.533632	2548	Rain Gauge	ใช้งานได้	054-649709	สถานีหลัก	นางกฤตพร ตัญแก้ว	064-5048641	ส่วนอุทกวิทยาที่ 2 แพร่
14	STN0088	บ้านน้ำปาน	7	ชนแดน	สองแคว	น่าน	ลุ่มน้ำน่าน	ห้วยน้ำยาว (1)	2,150,706	676,472	19.442989	100.681001	2548	Rain Gauge	ใช้งานได้	054-649709	สถานีหลัก	นายสุเมธ วงษ์วิชัยปัญญา	097-9382915	ส่วนอุทกวิทยาที่ 2 แพร่
15	STN0089	บ้านวังไผ่	8	นาไร่หลวง	สองแคว	น่าน	ลุ่มน้ำน่าน	ห้วยน้ำยาว (1)	2,142,569	672,807	19.369801	100.645365	2548	Rain Gauge	ใช้งานได้	054-649709	สถานีหลัก	นายสรพงษ์ ปัตติอนันต์	081-7964549	ส่วนอุทกวิทยาที่ 2 แพร่
16	STN0169	บ้านผาเวียง	3	ภูคา	ปัว	น่าน	ลุ่มน้ำน่าน	แม่น้ำน่านตอนบน	2,120,030	712,536	19.162422	101.020985	2548	Rain Gauge	ใช้งานได้	054-649709	สถานีหลัก	นายนิทรพงศ์ อินป่า	092-4950787	ส่วนอุทกวิทยาที่ 2 แพร่
17	STN0174	บ้านแพะดอนมูล	8	ทราย	วังจั่น	แพร่	ลุ่มน้ำยม	แม่น้ำยมตอนล่าง	1,964,649	546,669	17.768687	99.440271	2548	Rain Gauge	ใช้งานได้	054-649709	สถานีหลัก	นายดิเรกวัฒน์ วิชัยหอม	089-9995159	ส่วนอุทกวิทยาที่ 2 แพร่
18	STN0175	บ้านแม่สอ	5	แม่ทุ้ง	วังจั่น	แพร่	ลุ่มน้ำยม	แม่น้ำยมตอนล่าง	1,974,672	555,861	17.859065	99.527251	2548	Rain Gauge	ใช้งานได้	054-649709	สถานีหลัก	นายวิชัย ชาวดี	084-8082186	ส่วนอุทกวิทยาที่ 2 แพร่
19	STN0176	บ้านนาตอง	9	ซ้อฮอ	เมืองแพร่	แพร่	ลุ่มน้ำยม	แม่น้ำยมตอนกลาง	1,990,335	632,466	17.997311	100.251201	2548	Rain Gauge	ใช้งานได้	054-649709	สถานีหลัก	นายสันติ ศุภวงศ์	064-8242084	ส่วนอุทกวิทยาที่ 2 แพร่
20	STN0177	บ้านปากกล้วย	7	ป่าแดง	เมืองแพร่	แพร่	ลุ่มน้ำยม	แม่น้ำยมตอนกลาง	1,995,266	639,503	18.041428	100.317987	2548	Rain Gauge	ใช้งานได้	054-649709	สถานีหลัก	นางพองจันทร์ มะโนรส	061-3562748	ส่วนอุทกวิทยาที่ 2 แพร่
21	STN0181	บ้านปางยาง	1	ภูคา	ปัว	น่าน	ลุ่มน้ำน่าน	แม่น้ำน่านตอนบน	2,116,768	710,021	19.133221	100.996726	2548	Rain Gauge	ใช้งานได้	054-649709	สถานีหลัก	นายวีรจันทร์ พนะสัน	095-3172039, 088-5477734	ส่วนอุทกวิทยาที่ 2 แพร่
22	STN0184	บ้านวังกอก	4	น้ำตก	น่าน้อย	น่าน	ลุ่มน้ำน่าน	น้ำแหง	2,035,247	669,766	18.400492	100.607142	2548	Rain Gauge	ใช้งานได้	054-649709	สถานีหลัก	นายสุวิทย์ โทนหาร	097-9913301	ส่วนอุทกวิทยาที่ 2 แพร่
23	STN0185	บ้านน้ำมิด	14	เปือ	เชียงกลาง	น่าน	ลุ่มน้ำน่าน	แม่น้ำน่านตอนบน	2,138,719	692,652	19.333216	100.833861	2548	Rain Gauge	ใช้งานได้	054-649709	สถานีหลัก	นายประสิทธิ์ ใจปิง	065-0094810	ส่วนอุทกวิทยาที่ 2 แพร่
24	STN0239	บ้านห้วยฮง	9	ศาลชุม	ท่าวังผา	น่าน	ลุ่มน้ำน่าน	แม่น้ำน่านส่วนที่ 2	2,104,534	684,263	19.025203	100.750767	2552	Rain Gauge	ใช้งานได้	054-649709	สถานีหลัก	นายเพ็ลลิ่ง มังคะ	063-1241213	ส่วนอุทกวิทยาที่ 2 แพร่
25	STN0240	บ้านท่าทางหลวง	2	ภูฟ้า	บ่อเกลือ	น่าน	ลุ่มน้ำน่าน	น้ำว้า	2,105,004	732,126	19.024581	101.205367	2552	Rain Gauge	ใช้งานได้	054-649709	สถานีหลัก	นายวันชัย อินแสง	088-4019310	ส่วนอุทกวิทยาที่ 2 แพร่
26	STN0241	บ้านสบงาม	4	ภูฟ้า	บ่อเกลือ	น่าน	ลุ่มน้ำน่าน	น้ำว้า	2,101,699	732,870	18.994649	101.212037	2552	Rain Gauge	ใช้งานได้	054-649709	สถานีหลัก	นายสมหมาย คำแควน	081-1641647, 098-3085518	ส่วนอุทกวิทยาที่ 2 แพร่
27	STN0261	บ้านห้วยฮ้อมพัฒนา	13	บ้านเวียง	ร้องกวาง	แพร่	ลุ่มน้ำยม	แม่น้ำยมตอนกลาง	2,013,289	650,861	18.203518	100.426590	2552	Rain Gauge	ใช้งานได้	054-649709	สถานีหลัก	นางเฟื่องฟ้า อ้วนสะอาด	063-2647685	ส่วนอุทกวิทยาที่ 2 แพร่
28	STN0262	บ้านโคกป่าหิน	4	แม่ป่า	ลอง	แพร่	ลุ่มน้ำยม	แม่น้ำยมตอนล่าง	1,989,547	591,688	17.992294	99.866039	2552	Rain Gauge	ใช้งานได้	054-649709	สถานีหลัก	ว่าที่ ร.ต.หญิง ปานรวิชัย แสงแก่	081-9930708	ส่วนอุทกวิทยาที่ 2 แพร่
29	STN0333	บ้านปางคะ	11	ไทรฮ้อย	เด่นชัย	แพร่	ลุ่มน้ำยม	แม่น้ำยมตอนกลาง	1,985,121	601,863	17.951841	99.961921	2552	Rain Gauge	ใช้งานได้	054-649709	สถานีหลัก	นายชาย ก็กไม้	088-2024959	ส่วนอุทกวิทยาที่ 2 แพร่
30	STN0334	บ้านแม่แตง	5	บ่อเหล็กทอง	ลอง	แพร่	ลุ่มน้ำยม	แม่น้ำยมตอนล่าง	1,992,187	575,323	18.016783	99.711569	2552	Rain Gauge	ใช้งานได้	054-649709	สถานีหลัก	นายบุญอยู่ ชันมา	093-5431995	ส่วนอุทกวิทยาที่ 2 แพร่
31	STN0335	บ้านช่วงบุก	7	ห้วยไร่	เด่นชัย	แพร่	ลุ่มน้ำยม	แม่น้ำยมตอนกลาง	1,977,919	610,168	17.886351	100.039959	2552	Rain Gauge	ใช้งานได้	054-649709	สถานีหลัก	นายเทพ พ่างเมือง	081-7839605	ส่วนอุทกวิทยาที่ 2 แพร่
32	STN0336	บ้านห้วยโก๋น	1	ห้วยโก๋น	เฉลิมพระเกียรติ	น่าน	ลุ่มน้ำน่าน	แม่น้ำน่านตอนบน	2,166,188	716,818	19.578843	101.066930	2552	Rain Gauge	ใช้งานได้	054-649709	สถานีหลัก	นายไหว เทพปัญญา	089-8355708	ส่วนอุทกวิทยาที่ 2 แพร่
33	STN0337	บ้านผาน้ำน้อย	5	พญาแก้ว	เชียงกลาง	น่าน	ลุ่มน้ำน่าน	แม่น้ำน่านตอนบน	2,132,831	705,096	19.278808	100.951633	2552	Rain Gauge	ใช้งานได้	054-649709	สถานีหลัก	นายสุเกษม หลบภัย	063-7469703	ส่วนอุทกวิทยาที่ 2 แพร่
34	STN0338	บ้านอ่อน *	6	บ้าน	ทุ่งช้าง	น่าน	ลุ่มน้ำน่าน	แม่น้ำน่านตอนบน	2,159,357	702,256	19.518682	100.927441	2552	Rain Gauge_vill	ใช้งานได้	054-649709	สถานีหลัก	นายกวีตม์ จันดี	081-3872929	ส่วนอุทกวิทยาที่ 2 แพร่
35	STN0339	บ้านงอบเหนือ	5	งอบ	ทุ่งช้าง	น่าน	ลุ่มน้ำน่าน	แม่น้ำน่านตอนบน	2,155,571	699,129	19.484797	100.897251	2552	Rain Gauge	ใช้งานได้	054-649709	สถานีหลัก	นายบุญเล็ก เทพจินดา	087-1786161	ส่วนอุทกวิทยาที่ 2 แพร่
36	STN0340	บ้านน้ำทิ	3	ทุ่งช้าง	ทุ่งช้าง	น่าน	ลุ่มน้ำน่าน	แม่น้ำน่านตอนบน	2,145,415	692,304	19.393735	100.831224	2552	Rain Gauge	ใช้งานได้	054-649709	สถานีหลัก	นายวีรวัฒน์ วงศ์เทพคำ	063-7395722	ส่วนอุทกวิทยาที่ 2 แพร่
37	STN0341	บ้านขุนสถาน	3	สันทะ	น่าน้อย	น่าน	ลุ่มน้ำน่าน	น้ำแหง	2,022,345	657,434	18.284871	100.489427	2552	Rain Gauge	ใช้งานได้	054-649709	สถานีหลัก	นายเล็ง แสนยาง	062-9177990	ส่วนอุทกวิทยาที่ 2 แพร่
38	STN0342	บ้านผาหลัก	3	ยอด	สองแคว	น่าน	ลุ่มน้ำน่าน	ห้วยน้ำยาว (1)	2,143,832	668,324	19.381588	100.602806	2552	Rain Gauge	ใช้งานได้	054-649709	สถานีหลัก	นายสุวิชัย สัตต์โต	081-7062167	ส่วนอุทกวิทยาที่ 2 แพร่
39	STN0343	บ้านน้ำทิได้	5	ผาทอง	ท่าวังผา	น่าน	ลุ่มน้ำน่าน	ห้วยน้ำยาว (1)	2,126,093	672,863	19.220957	100.644410	2552	Rain Gauge	ใช้งานได้	054-649709	สถานีหลัก	นางพนิดา คีนุ่น	081-1653018	ส่วนอุทกวิทยาที่ 2 แพร่
40	STN0345	บ้านแม่จอก	5	แม่ปึก	วังจั่น	แพร่	ลุ่มน้ำยม	แม่น้ำยมตอนล่าง	1,987,545	566,824	17.975107	99.631134	2552	Rain Gauge	ใช้งานได้	054-649709	สถานีหลัก	นายพุง จักรดี	085-2701349	ส่วนอุทกวิทยาที่ 2 แพร่

การตรวจสอบความพร้อมสถานีเตือนภัยน้ำหลาก - ดินถล่ม (Early Warning System) 2566

สำนักงานทรัพยากรน้ำที่ 9 จ.พิษณุโลก

ข้อมูล ณ วันที่ 25 พฤษภาคม 2566

ลำดับ	สถานี	บ้าน	หมู่	ตำบล	อำเภอ	จังหวัด	ลุ่มน้ำหลัก	ลุ่มน้ำสาขา	UTM_N	UTM_E	lat_y	long_x	ปีงบประมาณ	ประเภทสถานี	สภาพการใช้งาน	เบอร์โทรศัพท์	ประเภทบ้าน	ชื่อผู้รับ	เบอร์ผู้รับ	หน่วยงานที่รับผิดชอบ
41	STN0348	บ้านบ่อหลวง	1	บ่อเกลือใต้	บ่อเกลือ	น่าน	ลุ่มน้ำน่าน	น้ำจี่ว้า	2,118,494	726,520	19.147039	101.153710	2552	Rain Gauge	ใช้งานได้	054-649709	สถานีหลัก	นายสารโรจน์ อุบจักร์	097-9204029	ส่วนอุทกวิทยาที่ 2 แพร่
42	STN0349	บ้านห้วยติ่ม	3	บ้านตี	บ้านหลวง	น่าน	ลุ่มน้ำยม	น้ำจี่	2,087,281	654,374	18.871801	100.465488	2552	Rain Gauge	ใช้งานได้	054-649709	สถานีหลัก	นายประสาธน์ แก้ววงศ์	064-5026949	ส่วนอุทกวิทยาที่ 2 แพร่
43	STN0350	บ้านหัวน้ำ	3	พระธาตุ	เชียงกลาง	น่าน	ลุ่มน้ำน่าน	แม่น้ำน่านตอนบน	2,138,222	700,394	19.327970	100.907479	2552	Rain Gauge	ใช้งานได้	054-649709	สถานีหลัก	นายประเสริฐ จิตตรง	086-1177601	ส่วนอุทกวิทยาที่ 2 แพร่
44	STN0351	บ้านปางแก	7	ทุ่งช้าง	ทุ่งช้าง	น่าน	ลุ่มน้ำน่าน	แม่น้ำน่านตอนบน	2,144,610	707,714	19.384928	100.977816	2552	Rain Gauge	ใช้งานได้	054-649709	สถานีหลัก	นายทรงเดช แซ่ท้าว	085-6443149	ส่วนอุทกวิทยาที่ 2 แพร่
45	STN0352	บ้านนาหนอน 3 *	7	ผาตอ	ท่าวังผา	น่าน	ลุ่มน้ำน่าน	ห้วยน้ำยาว (1)	2,116,818	688,074	19.135817	100.788158	2552	Rain Gauge_vill	ใช้งานได้	054-649709	สถานีหลัก	นายทวีศักดิ์ ยวงคำ	098-6546652	ส่วนอุทกวิทยาที่ 2 แพร่
46	STN0353	บ้านนาฝ้า *	2	จอมพระ	ท่าวังผา	น่าน	ลุ่มน้ำน่าน	แม่น้ำน่านส่วนที่ 2	2,110,097	696,353	19.074328	100.866162	2552	Rain Gauge_vill	ใช้งานได้	054-649709	สถานีหลัก	นายจำเนียร สุทธิแสน	087-1909162	ส่วนอุทกวิทยาที่ 2 แพร่
47	STN0354	บ้านโปร่งศรี	8	บ้านป่า	บ้านหลวง	น่าน	ลุ่มน้ำยม	น้ำจี่	2,077,346	653,423	18.782111	100.455693	2552	Rain Gauge	ใช้งานได้	054-649709	สถานีหลัก	นางพิศมัย อุบัติม	065-4509134	ส่วนอุทกวิทยาที่ 2 แพร่
48	STN0374	บ้านหนองปลา	10	พระธาตุ	เชียงกลาง	น่าน	ลุ่มน้ำน่าน	แม่น้ำน่านตอนบน	2,139,506	705,138	19.339093	100.952750	2548	Rain Gauge	ใช้งานได้	054-649709	สถานีหลัก	นายสกล สุดี	098-7858464	ส่วนอุทกวิทยาที่ 2 แพร่
49	STN0375	บ้านเตยกิ่งเหิน	7	ภูคา	ปัว	น่าน	ลุ่มน้ำน่าน	แม่น้ำน่านตอนบน	2,126,611	716,938	19.221394	101.063564	2548	Rain Gauge	ใช้งานได้	054-649709	สถานีหลัก	นายสมจิตร อินป่า	081-0252107	ส่วนอุทกวิทยาที่ 2 แพร่
50	STN0376	บ้านห้วยไฟ	4	แม่ชะเนิง	เวียงสา	น่าน	ลุ่มน้ำน่าน	น้ำสา	2,075,054	662,442	18.760711	100.541053	2548	Rain Gauge	ใช้งานได้	054-649709	สถานีหลัก	นายสมบูรณ์ แซ่เล่า	095-1943929	ส่วนอุทกวิทยาที่ 2 แพร่
51	STN0377	บ้านยาบนาลิม	2	แม่ชะเนิง	เวียงสา	น่าน	ลุ่มน้ำน่าน	น้ำสา	2,065,709	663,818	18.676181	100.553337	2548	Rain Gauge	ใช้งานได้	054-649709	สถานีหลัก	นางสาววัฒน์ เจริญศรี	093-3045633	ส่วนอุทกวิทยาที่ 2 แพร่
52	STN0378	บ้านฮากฮาน	2	ยาฮัวนา	เวียงสา	น่าน	ลุ่มน้ำน่าน	น้ำสา	2,064,448	656,165	18.665371	100.480688	2548	Rain Gauge	ใช้งานได้	054-649709	สถานีหลัก	นายเอ็ด กันไชย	063-1080210	ส่วนอุทกวิทยาที่ 2 แพร่
53	STN0446	บ้านตาแวน	4	เรือง	เมืองน่าน	น่าน	ลุ่มน้ำน่าน	น้ำสนุน	2,078,093	674,350	18.787207	100.654262	2553	Rain Gauge	ใช้งานได้	054-649709	สถานีหลัก	นายศรีเดช มะโนวรรณ	093-0952379	ส่วนอุทกวิทยาที่ 2 แพร่
54	STN0447	บ้านปางเป็ย	6	สะเนียง	เมืองน่าน	น่าน	ลุ่มน้ำน่าน	น้ำสนุน	2,085,859	663,222	18.858274	100.549344	2553	Rain Gauge	ใช้งานได้	054-649709	สถานีหลัก	นายวิรัตน์ แซ่ว่าง	097-0704479	ส่วนอุทกวิทยาที่ 2 แพร่
55	STN0448	บ้านสันนาเคียน *	4	สำนักงานของใหม่	เวียงสา	น่าน	ลุ่มน้ำน่าน	แม่น้ำน่านส่วนที่ 3	2,046,048	705,368	18.494911	100.945150	2553	Rain Gauge_vill	ใช้งานได้	054-649709	สถานีหลัก	นางสาวสุภาณี กันทะวิชัย	087-1937793	ส่วนอุทกวิทยาที่ 2 แพร่
56	STN0540	บ้านเป็ยซ้อ	4	ขุนน้ำ	เฉลิมพระเกียรติ	น่าน	ลุ่มน้ำน่าน	แม่น้ำน่านตอนบน	2,144,540	729,695	19.381900	101.186999	2553	Rain Gauge	ใช้งานได้	054-649709	สถานีหลัก	นายอินตา อุณถิ่น	097-9913402	ส่วนอุทกวิทยาที่ 2 แพร่
57	STN0541	บ้านห้วยหลักกลาย	8	จวน	ปัว	น่าน	ลุ่มน้ำน่าน	น้ำยาว (2)	2,100,886	717,408	18.989004	101.065146	2553	Rain Gauge	ใช้งานได้	054-649709	สถานีหลัก	นายกิจ ทิววงศ์	093-0426145	ส่วนอุทกวิทยาที่ 2 แพร่
58	STN0542	บ้านก้อ	3	แม่จริม	แม่จริม	น่าน	ลุ่มน้ำน่าน	น้ำจี่ว้า	2,079,145	713,956	18.793000	101.030002	2553	Rain Gauge	ใช้งานได้	054-649709	สถานีหลัก	นายอาจ ก้อนชะ	099-1371357	ส่วนอุทกวิทยาที่ 2 แพร่
59	STN0543	บ้านนาหลวง	4	สะเอียบ	สอง	แพร่	ลุ่มน้ำยม	แม่น้ำยมตอนบน	2,072,788	638,022	18.742005	100.309278	2553	Rain Gauge	ใช้งานได้	054-649709	สถานีหลัก	นายจิรพงศ์ แก้วภูพา	083-3207474	ส่วนอุทกวิทยาที่ 2 แพร่
60	STN0544	บ้านไผ่โหนด *	2	ไผ่โหนด	ร่องวาง	แพร่	ลุ่มน้ำยม	น้ำแม่คำมี	2,033,602	651,707	18.386997	100.436100	2553	Rain Gauge_vill	ใช้งานได้	054-649709	สถานีหลัก	นายโยธิน อินตะเสาร	061-2706198	ส่วนอุทกวิทยาที่ 2 แพร่
61	STN0545	บ้านบ่อแก้ว	10	ทราย้อย	เด่นชัย	แพร่	ลุ่มน้ำยม	ห้วยแม่ลิ้น	1,980,899	594,976	17.913996	99.896699	2553	Rain Gauge	ใช้งานได้	054-649709	สถานีหลัก	นางลำตวน แสนสมบัติ	089-5968822	ส่วนอุทกวิทยาที่ 2 แพร่
62	STN0546	บ้านป่าเลา	3	สะเอียบ	สอง	แพร่	ลุ่มน้ำยม	แม่น้ำยมตอนบน	2,061,082	630,704	18.636704	100.239103	2553	Rain Gauge	ใช้งานได้	054-649709	สถานีหลัก	นายชุมพร จันทร์พิน	093-1350657	ส่วนอุทกวิทยาที่ 2 แพร่
63	STN0712	บ้านกิวจันทร์	10	ขุนน้ำ	เฉลิมพระเกียรติ	น่าน	ลุ่มน้ำน่าน	แม่น้ำน่านตอนบน	2,161,786	724,899	19.538190	101.143405	2554	Rain Gauge	ใช้งานได้	054-649709	สถานีหลัก	นายชูวิทย์ ใจปิง	093-1897058	ส่วนอุทกวิทยาที่ 2 แพร่
64	STN0713	บ้านน้ำรีพัฒนา	12	ขุนน้ำ	เฉลิมพระเกียรติ	น่าน	ลุ่มน้ำน่าน	แม่น้ำน่านตอนบน	2,159,643	733,338	19.468884	101.223520	2554	Rain Gauge	ใช้งานได้	054-649709	สถานีหลัก	นายยุทธ ธิติพร	064-9011521	ส่วนอุทกวิทยาที่ 2 แพร่
65	STN0714	บ้านน้ำพัน	9	นาไร่หลวง	สองแคว	น่าน	ลุ่มน้ำน่าน	ห้วยน้ำยาว (1)	2,134,196	677,169	19.293784	100.686108	2554	Rain Gauge	ใช้งานได้	054-649709	สถานีหลัก	นายสว่าง สกลโอหาร	062-9853934	ส่วนอุทกวิทยาที่ 2 แพร่
66	STN0715	บ้านลำเวียงแก	1	นาไร่หลวง	สองแคว	น่าน	ลุ่มน้ำน่าน	ห้วยน้ำยาว (1)	2,135,978	684,010	19.309268	100.751362	2554	Rain Gauge	ใช้งานได้	054-649709	สถานีหลัก	นายบุญส่ง แซ่ท้าว	082-1882296	ส่วนอุทกวิทยาที่ 2 แพร่
67	STN0716	บ้านทัพผาน	4	บัวใหญ่	นาน้อย	น่าน	ลุ่มน้ำน่าน	น้ำแหง	2,028,324	665,599	18.338272	100.567140	2554	Rain Gauge	ใช้งานได้	054-649709	สถานีหลัก	นายพนนต์ ป่าสม	081-1646178	ส่วนอุทกวิทยาที่ 2 แพร่
68	STN0717	บ้านหนองใหม่	4	พงษ์	สันติสุข	น่าน	ลุ่มน้ำน่าน	น้ำยาว (2)	2,088,162	709,440	18.874903	100.988133	2554	Rain Gauge	ใช้งานได้	054-649709	สถานีหลัก	นายอินสม แปงไชย	092-7375898	ส่วนอุทกวิทยาที่ 2 แพร่
69	STN0718	บ้านหัวนา	9	พงษ์	สันติสุข	น่าน	ลุ่มน้ำน่าน	น้ำยาว (2)	2,092,731	697,415	18.917362	100.874492	2554	Rain Gauge	ใช้งานได้	054-649709	สถานีหลัก	นายวุฒิชัย วุฒิ	061-3465853	ส่วนอุทกวิทยาที่ 2 แพร่
70	STN0719	บ้านกิวม่วง	6	ทุ่งพงษ์	สันติสุข	น่าน	ลุ่มน้ำน่าน	น้ำยาว (2)	2,092,731	697,415	18.917362	100.874492	2554	Rain Gauge	ใช้งานได้	054-649709	สถานีหลัก	นายสมชาย หมื่นแก้ว	093-1597873, 086-4230023	ส่วนอุทกวิทยาที่ 2 แพร่
71	STN0795	บ้านหัวน้ำลูน	11	อำชนาลัย	เวียงสา	น่าน	ลุ่มน้ำน่าน	แม่น้ำน่านส่วนที่ 3	2,046,915	660,789	18.506615	100.523107	2554	Rain Gauge	ใช้งานได้	054-649709	สถานีหลัก	นายสมัคร ยาวิลละ	090-4712784	ส่วนอุทกวิทยาที่ 2 แพร่
72	STN0796	บ้านล้าน	8	สังกะ	นาน้อย	น่าน	ลุ่มน้ำน่าน	น้ำแหง	2,022,066	665,472	18.281740	100.565426	2554	Rain Gauge	ใช้งานได้	054-649709	สถานีหลัก	นายเหรียญ ถาวรย์	091-8469005	ส่วนอุทกวิทยาที่ 2 แพร่
73	STN0797	บ้านน้ำปาย	1	น้ำปาย	แม่จริม	น่าน	ลุ่มน้ำน่าน	น้ำจี่ว้า	2,064,623	707,320	18.662504	100.965552	2554	Rain Gauge	ใช้งานได้	054-649709	สถานีหลัก	นายสิงห์ทอง อุดะระราช	081-1799942	ส่วนอุทกวิทยาที่ 2 แพร่
74	STN0832	บ้านแม่จอก	4	หัวทุ่ง	สอง	แพร่	ลุ่มน้ำยม	แม่น้ำยมตอนล่าง	1,999,230	582,010	18.080193	99.775015	2554	Rain Gauge	ใช้งานได้	054-649709	สถานีหลัก	นายธัญสิทธิ์ แฉ่นแก้ว	098-7727286	ส่วนอุทกวิทยาที่ 2 แพร่
75	STN0846	บ้านสองแคว *	5	นาไร่หลวง	สองแคว	น่าน	ลุ่มน้ำน่าน	ห้วยน้ำยาว (1)	2,141,178	679,238	19.356672	100.706447	2554	Rain Gauge_vill	ใช้งานได้	054-649709	สถานีหลัก	นายณรงค์ อุทธิยา	080-6767963	ส่วนอุทกวิทยาที่ 2 แพร่
76	STN0847	บ้านตลนสถาน 1 *	12	สถาน	ปัว	น่าน	ลุ่มน้ำน่าน	แม่น้ำน่านตอนบน	2,124,995	703,554	19.208191	100.936136	2554	Rain Gauge_vill	ใช้งานได้	054-649709	สถานีหลัก	นายกลศ ไชยวงศ์	098-0012677	ส่วนอุทกวิทยาที่ 2 แพร่
77	STN0848	บ้านป่าก้อ *	8	สถาน	นาน้อย	น่าน	ลุ่มน้ำน่าน	น้ำแหง	2,016,382	678,274	18.229357	100.686007	2554	Rain Gauge_vill	ใช้งานได้	054-649709	สถานีหลัก	นายอดิศักดิ์ คำดี	089-9521183	ส่วนอุทกวิทยาที่ 2 แพร่
78	STN0849	บ้านแสนทอง *	10	เวียงต้า	สอง	แพร่	ลุ่มน้ำยม	น้ำแม่ต้า	2,023,734	608,393	18.300474	100.025609	2554	Rain Gauge_vill	ใช้งานได้	054-649709	สถานีหลัก	นายผล คำหัง	092-2854397	ส่วนอุทกวิทยาที่ 2 แพร่
79	STN0894	บ้านปางสา	3	จอมจันทร์	เวียงสา	น่าน	ลุ่มน้ำน่าน	แม่น้ำน่านส่วนที่ 2	2,061,878	697,189	18.638687	100.869268	2555	Rain Gauge	ใช้งานได้	054-649709	สถานีหลัก	นายคมสัน อภิวัน	099-6873766	ส่วนอุทกวิทยาที่ 2 แพร่
80	STN0895	บ้านวังน้ำเย็น	5	เมืองลี	นาหมื่น	น่าน	ลุ่มน้ำน่าน	แม่น้ำน่านส่วนที่ 3	2,014,626	658,362	18.215058	100.497608	2555	Rain Gauge	ใช้งานได้	054-649709	สถานีหลัก	นายสำราญ ถาลี	061-6353123	ส่วนอุทกวิทยาที่ 2 แพร่

การตรวจสอบความพร้อมสถานีเตือนภัยน้ำหลาก - ดินถล่ม (Early Warning System) 2566

สำนักงานทรัพยากรน้ำที่ 9 จ.พิษณุโลก

ข้อมูล ณ วันที่ 25 พฤษภาคม 2566

ลำดับ	สถานี	บ้าน	หมู่	ตำบล	อำเภอ	จังหวัด	ลุ่มน้ำหลัก	ลุ่มน้ำสาขา	UTM_N	UTM_E	lat_y	long_x	ปีงบประมาณ	ประเภทสถานี	สภาพการใช้งาน	เบอร์โทรศัพท์	ประเภทบ้าน	ชื่อผู้รั้ง	เบอร์ผู้รั้ง	หน่วยงานที่รับผิดชอบ
81	STN0896	บ้านท่าล้อ	2	แม่ง	ปัว	น่าน	ลุ่มน้ำน่าน	แม่น้ำน่านตอนบน	2,122,335	695,139	19.184991	100.855860	2555	Rain Gauge	ใช้งานได้	054-649709	สถานีหลัก	นายสุทัศน์ สมมุติ	098-7462204	ส่วนอุทกวิทยาที่ 2 แพร่
82	STN0897	บ้านห้วยปก	9	สะเนียน	เมืองน่าน	น่าน	ลุ่มน้ำน่าน	น้ำสุม	2,089,719	677,307	18.891981	100.683353	2555	Rain Gauge	ใช้งานได้	054-649709	สถานีหลัก	นายระพีพงษ์ อินศิริ	080-1312967,064-3479402	ส่วนอุทกวิทยาที่ 2 แพร่
83	STN0898	บ้านปางสา	3	ผาทอง	ท่าวังผา	น่าน	ลุ่มน้ำน่าน	ห้วยน้ำยาว (1)	2,127,296	684,190	19.230826	100.752241	2555	Rain Gauge	ใช้งานได้	054-649709	สถานีหลัก	นายสมชาย ใจทิศ	082-8978415	ส่วนอุทกวิทยาที่ 2 แพร่
84	STN0905	บ้านขุนห้วย	13	แม่ทุง	วังชิ้น	แพร่	ลุ่มน้ำยม	แม่น้ำยมตอนล่าง	1,980,730	558,370	17.913754	99.551101	2555	Rain Gauge	ใช้งานได้	054-649709	สถานีหลัก	นายประวิทย์ วันดีกัน	084-4818514	ส่วนอุทกวิทยาที่ 2 แพร่
85	STN0906	บ้านผาคอ	6	บ้านปิน	สอง	แพร่	ลุ่มน้ำยม	แม่น้ำยมตอนล่าง	2,016,152	592,790	18.232689	99.877644	2555	Rain Gauge	ใช้งานได้	054-649709	สถานีหลัก	นายอำพร ปัญญาโว	090-7567424	ส่วนอุทกวิทยาที่ 2 แพร่
86	STN0907	บ้านสันติสุข	9	เวียงต้า	สอง	แพร่	ลุ่มน้ำยม	น้ำแม่ต้า	2,018,401	603,449	18.252525	99.978564	2555	Rain Gauge	ใช้งานได้	054-649709	สถานีหลัก	นายวิฑิตย์ เครือสามสม	086-1979819	ส่วนอุทกวิทยาที่ 2 แพร่
87	STN0908	บ้านเก็งพา	4	ดงสามอก	สอง	แพร่	ลุ่มน้ำยม	น้ำแม่ต้า	2,008,703	600,173	18.165038	99.947105	2555	Rain Gauge	ใช้งานได้	054-649709	สถานีหลัก	นายยุทธนา บัญล	080-0349756	ส่วนอุทกวิทยาที่ 2 แพร่
88	STN0909	บ้านวังชมพู	5	เตาปูน	สอง	แพร่	ลุ่มน้ำยม	แม่น้ำยมตอนกลาง	2,054,195	627,016	18.574699	100.203708	2555	Rain Gauge	ใช้งานได้	054-649709	สถานีหลัก	นางสงกรานต์ ถิ่นอ้วน	083-3191481	ส่วนอุทกวิทยาที่ 2 แพร่
89	STN0910	บ้านท่าวะ	8	สะเอียบ	สอง	แพร่	ลุ่มน้ำยม	แม่น้ำยมตอนบน	2,066,053	639,939	18.681022	100.326985	2555	Rain Gauge	ใช้งานได้	054-649709	สถานีหลัก	นายอนัน ปือกแก้ว	089-8547759	ส่วนอุทกวิทยาที่ 2 แพร่
90	STN0911	บ้านบุญเข้ม	1	น้ำเลา	ร้องกวาง	แพร่	ลุ่มน้ำยม	แม่น้ำยมตอนกลาง	2,020,269	640,948	18.267263	100.333350	2555	Rain Gauge	ใช้งานได้	054-649709	สถานีหลัก	นายจิรพัฒน์ แซ่มรัตน์สถิน	081-8851539	ส่วนอุทกวิทยาที่ 2 แพร่
91	STN1034	บ้านเขื่อนแก้ว *	2	ลิ้มตอง	เมืองน่าน	น่าน	ลุ่มน้ำน่าน	น้ำสุม	2,077,898	679,189	18.785030	100.700137	2555	Rain Gauge_vill	ใช้งานได้	054-649709	สถานีหลัก	นายสนอง มหายศนันท์	089-8530172	ส่วนอุทกวิทยาที่ 2 แพร่
92	STN1035	บ้านส้อ *	9	เปือ	เชียงกลาง	น่าน	ลุ่มน้ำน่าน	แม่น้ำน่านตอนบน	2,135,668	694,299	19.305498	100.849220	2555	Rain Gauge_vill	ใช้งานได้	054-649709	สถานีหลัก	นายบุญเทียม นนท์ท้าว	092-9292938	ส่วนอุทกวิทยาที่ 2 แพร่
93	STN1037	บ้านแม่พวง *	5	ห้วยไร่	เด่นชัย	แพร่	ลุ่มน้ำยม	แม่น้ำยมตอนกลาง	1,983,800	612,262	17.939392	100.060039	2555	Rain Gauge_vill	ใช้งานได้	054-649709	สถานีหลัก	นางจวน วงศ์แสนสี	095-4175424	ส่วนอุทกวิทยาที่ 2 แพร่
94	STN1128	บ้านหัวเมือง	1	ศรีสะเกษ	น่าน้อย	น่าน	ลุ่มน้ำน่าน	น้ำแหง	2,031,499	682,598	18.365567	100.728242	2558	Rain Gauge	ใช้งานได้	054-649709	สถานีหลัก	นายบุญเลิศ ฤทธิธรรม	088-4086609	ส่วนอุทกวิทยาที่ 2 แพร่
95	STN1175	บ้านน้ำออก	3	บ้านเหล่า	สุเม่น	แพร่	ลุ่มน้ำยม	แม่น้ำยมตอนกลาง	1,996,303	622,135	18.051848	100.153986	2558	Rain Gauge	ใช้งานได้	054-649709	สถานีหลัก	นายวิชัย เชื้อวงศ์	080-8507995	ส่วนอุทกวิทยาที่ 2 แพร่
96	STN1183	บ้านครกหนานทา	8	ห้วยโจรง	ร้องกวาง	แพร่	ลุ่มน้ำยม	น้ำแม่คำมี	2,042,852	648,226	18.470821	100.403833	2558	Rain Gauge	ใช้งานได้	054-649709	สถานีหลัก	นายจ้าว แม่หาญ	084-3746566	ส่วนอุทกวิทยาที่ 2 แพร่
97	STN1188	บ้านเค็ม	5	ห้วยทุ่ง	สอง	แพร่	ลุ่มน้ำยม	แม่น้ำยมตอนล่าง	2,002,436	583,484	18.109112	99.789073	2558	Rain Gauge	ใช้งานได้	054-649709	สถานีหลัก	นายเกียรติพงษ์ ทาป็น	080-8061735	ส่วนอุทกวิทยาที่ 2 แพร่
98	STN1196	บ้านเขมขุมพล	1	เขมขุมพล	สอง	แพร่	ลุ่มน้ำยม	แม่น้ำยมตอนกลาง	2,031,289	627,380	18.367695	100.205709	2558	Rain Gauge	ใช้งานได้	054-649709	สถานีหลัก	นายสิงห์ทอง จักรสอน	081-0837219	ส่วนอุทกวิทยาที่ 2 แพร่
99	STN1198	บ้านท่าอสมาน	9	เตาปูน	สอง	แพร่	ลุ่มน้ำยม	แม่น้ำยมตอนกลาง	2,045,664	627,581	18.497578	100.208519	2558	Rain Gauge	ใช้งานได้	054-649709	สถานีหลัก	นายดวงทิพย์ ทองจิต	099-2381598	ส่วนอุทกวิทยาที่ 2 แพร่
100	STN1203	บ้านนาเวียง	7	บ่อเกลือใต้	บ่อเกลือ	น่าน	ลุ่มน้ำน่าน	น้ำว้า	2,112,654	726,738	19.094273	101.155097	2558	Rain Gauge	ใช้งานได้	054-649709	สถานีหลัก	นายจักรราช อุปลจักร	089-0772940	ส่วนอุทกวิทยาที่ 2 แพร่
101	STN1204	บ้านน้ำตัน	13	ภูคา	ปัว	น่าน	ลุ่มน้ำน่าน	แม่น้ำน่านตอนบน	2,122,829	718,386	19.187081	101.076902	2558	Rain Gauge	ใช้งานได้	054-649709	สถานีหลัก	นายกัมพล อักษร	096-3235807	ส่วนอุทกวิทยาที่ 2 แพร่
102	STN1208	บ้านบ่อหอย	6	ยางหัวนา	เวียงสา	น่าน	ลุ่มน้ำน่าน	น้ำสา	2,046,544	648,231	18.504184	100.404153	2558	Rain Gauge	ใช้งานได้	054-649709	สถานีหลัก	นายช่อ แซ่เซ็ง	093-2171208	ส่วนอุทกวิทยาที่ 2 แพร่
103	STN1210	บ้านปิ่นเงิน	3	แม่เก็ง	วังชิ้น	แพร่	ลุ่มน้ำยม	แม่น้ำยมตอนล่าง	1,983,212	561,690	17.936096	99.582519	2558	Rain Gauge	ใช้งานได้	054-649709	สถานีหลัก	นายหรรษ์ จันทร์น้อย	082-8864855	ส่วนอุทกวิทยาที่ 2 แพร่
104	STN1211	บ้านปากกล้วย	6	บ้านเวียง	ร้องกวาง	แพร่	ลุ่มน้ำยม	แม่น้ำยมตอนกลาง	2,015,396	634,630	18.223637	100.273272	2558	Rain Gauge	ใช้งานได้	054-649709	สถานีหลัก	นายชนะอง ประสารยา	089-2638416	ส่วนอุทกวิทยาที่ 2 แพร่
105	STN1213	บ้านป่าแดง	2	ป่าแดง	เมืองแพร่	แพร่	ลุ่มน้ำยม	แม่น้ำยมตอนกลาง	2,001,325	627,060	18.096946	100.200821	2558	Rain Gauge	ใช้งานได้	054-649709	สถานีหลัก	นางสาวจินตนา ฉาใจ	081-9614978	ส่วนอุทกวิทยาที่ 2 แพร่
106	STN1215	บ้านผาราง	2	ทุ่งศรี	ร้องกวาง	แพร่	ลุ่มน้ำยม	น้ำแม่คำมี	2,025,687	639,949	18.316285	100.324273	2558	Rain Gauge	ใช้งานได้	054-649709	สถานีหลัก	นายกัน มีสมศักดิ์	082-1686028	ส่วนอุทกวิทยาที่ 2 แพร่
107	STN1220	บ้านแม่เกียม	1	ห้วยอ้อ	สอง	แพร่	ลุ่มน้ำยม	แม่น้ำยมตอนล่าง	2,007,396	587,229	18.153790	99.824678	2558	Rain Gauge	ใช้งานได้	054-649709	สถานีหลัก	นายอัญชลี สุรินตา	061-3768872	ส่วนอุทกวิทยาที่ 2 แพร่
108	STN1221	บ้านแม่แคม	7	สวนเขื่อน	เมืองแพร่	แพร่	ลุ่มน้ำยม	แม่น้ำยมตอนกลาง	2,005,442	632,734	18.133808	100.254701	2558	Rain Gauge	ใช้งานได้	054-649709	สถานีหลัก	นายเศรษฐพงษ์ สวนเขื่อน	064-5207068	ส่วนอุทกวิทยาที่ 2 แพร่
109	STN1230	บ้านวังดิน	9	บ้านกลาง	สอง	แพร่	ลุ่มน้ำยม	แม่น้ำยมตอนกลาง	2,046,842	619,567	18.508693	100.132687	2558	Rain Gauge	ใช้งานได้	054-649709	สถานีหลัก	นายณรงค์ดี เวียงคำ	082-8929904	ส่วนอุทกวิทยาที่ 2 แพร่
110	STN1235	บ้านสวนป่า	6	ห้วยโจรง	ร้องกวาง	แพร่	ลุ่มน้ำยม	น้ำแม่คำมี	2,040,338	655,787	18.447563	100.475231	2558	Rain Gauge	ใช้งานได้	054-649709	สถานีหลัก	นายพด ใจทา	088-7780676	ส่วนอุทกวิทยาที่ 2 แพร่
111	STN1244	บ้านหัวไร่โจรงนอก	3	ห้วยโจรง	ร้องกวาง	แพร่	ลุ่มน้ำยม	น้ำแม่คำมี	2,036,899	656,239	18.416457	100.479245	2558	Rain Gauge	ใช้งานได้	054-649709	สถานีหลัก	นางชนัญฉิลาพัฒน์ จันทร์ตรี	061-5425194	ส่วนอุทกวิทยาที่ 2 แพร่
112	STN1245	บ้านห้วยเลา	1	ชนแดน	สองแคว	น่าน	ลุ่มน้ำน่าน	ห้วยน้ำยาว (1)	2,155,687	675,217	19.488092	100.669518	2558	Rain Gauge	ใช้งานได้	054-649709	สถานีหลัก	นายพงษ์สิทธิ์ คำดี	080-3808868	ส่วนอุทกวิทยาที่ 2 แพร่
113	STN1246	บ้านห้วยสะแดง	2	มอญ	ทุ่งช้าง	น่าน	ลุ่มน้ำน่าน	แม่น้ำน่านตอนบน	2,161,072	696,257	19.534772	100.870472	2558	Rain Gauge	ใช้งานได้	054-649709	สถานีหลัก	นายชินแก้ว แปงคำไล	091-5534830	ส่วนอุทกวิทยาที่ 2 แพร่
114	STN1250	บ้านแหน 2	3	ผาตอ	ท่าวังผา	น่าน	ลุ่มน้ำน่าน	ห้วยน้ำยาว (1)	2,121,257	686,515	19.176061	100.773770	2558	Rain Gauge	ใช้งานได้	054-649709	สถานีหลัก	นายวสันต์ กิตตินัน	088-4076029	ส่วนอุทกวิทยาที่ 2 แพร่
115	STN1270	บ้านห้วยเลา	7	เชียงของ	น่าน้อย	น่าน	ลุ่มน้ำน่าน	แม่น้ำน่านส่วนที่ 3	2,029,226	706,861	18.342812	100.957562	2558	Rain Gauge	ใช้งานได้	054-649709	สถานีหลัก	นางกนกวรรณ อภิวัน	095-6144485	ส่วนอุทกวิทยาที่ 2 แพร่
116	STN1296	บ้านปางสำน	4	ยอด	สองแคว	น่าน	ลุ่มน้ำน่าน	ห้วยน้ำยาว (1)	2,149,351	668,444	19.431441	100.604432	2558	Rain Gauge	ใช้งานได้	054-649709	สถานีหลัก	นายอุดม ทอลสุข	061-5063499	ส่วนอุทกวิทยาที่ 2 แพร่
117	STN1297	บ้านยอด	2	ยอด	สองแคว	น่าน	ลุ่มน้ำน่าน	ห้วยน้ำยาว (1)	2,145,104	665,818	19.393291	100.579060	2558	Rain Gauge	ใช้งานได้	054-649709	สถานีหลัก	นายประวิทย์ แชนงาม	064-2760297	ส่วนอุทกวิทยาที่ 2 แพร่
118	STN1298	บ้านภูค้ำ	3	งอบ	ทุ่งช้าง	น่าน	ลุ่มน้ำน่าน	แม่น้ำน่านตอนบน	2,155,460	695,183	19.484188	100.859662	2558	Rain Gauge	ใช้งานได้	054-649709	สถานีหลัก	นายอินสม เป่าป่า	085-6534812	ส่วนอุทกวิทยาที่ 2 แพร่
119	STN1299	บ้านน้ำเสียง	1	ปอน	ทุ่งช้าง	น่าน	ลุ่มน้ำน่าน	แม่น้ำน่านตอนบน	2,164,466	701,559	19.564897	100.921352	2558	Rain Gauge	ใช้งานได้	054-649709	สถานีหลัก	นายแหวน อังคำ	064-8749807	ส่วนอุทกวิทยาที่ 2 แพร่
120	STN1310	บ้านนาสา	3	โหล่น่าน	เวียงสา	น่าน	ลุ่มน้ำน่าน	น้ำว้า	2,056,743	694,325	18.592571	100.841630	2558	Rain Gauge	ใช้งานได้	054-649709	สถานีหลัก	นายศัพท อนุมา	086-3972369	ส่วนอุทกวิทยาที่ 2 แพร่

การตรวจสอบความพร้อมสถานีเตือนภัยน้ำหลาก - ดินถล่ม (Early Warning System) 2566

สำนักงานทรัพยากรน้ำที่ 9 จ.พิษณุโลก

ข้อมูล ณ วันที่ 25 พฤษภาคม 2566

ลำดับ	สถานี	บ้าน	หมู่	ตำบล	อำเภอ	จังหวัด	ลุ่มน้ำหลัก	ลุ่มน้ำสาขา	UTM_N	UTM_E	lat_y	long_x	ปีงบประมาณ	ประเภทสถานี	สภาพการใช้งาน	เบอร์โทรศัพท์	ประเภทบ้าน	ชื่อผู้รับ	เบอร์ผู้รับ	หน่วยงานที่รับผิดชอบ
121	STN1311	บ้านผาอุบล	1	ผาสิงห์	เมืองน่าน	น่าน	ลุ่มน้ำน่าน	แม่น้ำน่านส่วนที่ 2	2,085,741	683,023	18.855546	100.737232	2558	Rain Gauge	ใช้งานได้	054-649709	สถานีหลัก	นายจักรกฤษณ์ มานิตย์กุล	081-7849187	ส่วนอุทกวิทยาที่ 2 แพร่
122	STN1312	บ้านผาสิงห์	4	ผาสิงห์	เมืองน่าน	น่าน	ลุ่มน้ำน่าน	แม่น้ำน่านส่วนที่ 2	2,089,800	684,448	18.892085	100.751133	2558	Rain Gauge	ใช้งานได้	054-649709	สถานีหลัก	นายชาติ กรรณิการ์	091-7819832	ส่วนอุทกวิทยาที่ 2 แพร่
123	STN1313	บ้านสะเนียน	1	สะเนียน	เมืองน่าน	น่าน	ลุ่มน้ำน่าน	น้ำสนุน	2,081,179	679,338	18.814657	100.701851	2558	Rain Gauge	ใช้งานได้	054-649709	สถานีหลัก	นายชุมพล แก้วเนตร	087-1726279	ส่วนอุทกวิทยาที่ 2 แพร่
124	STN1314	บ้านนาเคียน	2	จอมจันทร์	เวียงสา	น่าน	ลุ่มน้ำน่าน	แม่น้ำน่านส่วนที่ 2	2,060,653	690,433	18.628246	100.805131	2558	Rain Gauge	ใช้งานได้	054-649709	สถานีหลัก	นายสุรศักดิ์ เย็นใจมา	087-1795074	ส่วนอุทกวิทยาที่ 2 แพร่
125	STN1323	บ้านนาเหลืองใน	1	นาเหลือง	เวียงสา	น่าน	ลุ่มน้ำน่าน	แม่น้ำน่านส่วนที่ 2	2,065,806	692,199	18.674637	100.822357	2558	Rain Gauge	ใช้งานได้	054-649709	สถานีหลัก	นายมาโนช หลางฤทธิ์	086-4112283, 096-8879628	ส่วนอุทกวิทยาที่ 2 แพร่
126	STN1324	บ้านแก่งอุตร	9	น้ำแก่ง	ภูเพียง	น่าน	ลุ่มน้ำน่าน	แม่น้ำน่านส่วนที่ 2	2,069,048	694,143	18.703740	100.841103	2558	Rain Gauge	ใช้งานได้	054-649709	สถานีหลัก	นายทรงศักดิ์ จักริสา	084-3655171	ส่วนอุทกวิทยาที่ 2 แพร่
127	STN1325	บ้านซิ่น	4	ทุ่งศรีทอง	เวียงสา	น่าน	ลุ่มน้ำน่าน	แม่น้ำน่านส่วนที่ 2	2,066,287	674,398	18.680542	100.653676	2558	Rain Gauge	ใช้งานได้	054-649709	สถานีหลัก	นายสมศร ดวงทา	092-8905495	ส่วนอุทกวิทยาที่ 2 แพร่
128	STN1326	บ้านทุ่งแฝง	3	ทุ่งศรีทอง	เวียงสา	น่าน	ลุ่มน้ำน่าน	แม่น้ำน่านส่วนที่ 2	2,063,315	678,122	18.653382	100.688712	2558	Rain Gauge	ใช้งานได้	054-649709	สถานีหลัก	นายรังสรรค์ บุญตา	099-2754920	ส่วนอุทกวิทยาที่ 2 แพร่
129	STN1336	บ้านห้วยหลอด	5	ยาบห้วยนา	เวียงสา	น่าน	ลุ่มน้ำน่าน	น้ำสา	2,052,043	663,062	18.552767	100.545053	2558	Rain Gauge	ใช้งานได้	054-649709	สถานีหลัก	นายนพ กั้นจันะ	083-0290861	ส่วนอุทกวิทยาที่ 2 แพร่
130	STN1337	บ้านชมพู	8	อำมโนโลย	เวียงสา	น่าน	ลุ่มน้ำน่าน	แม่น้ำน่านส่วนที่ 3	2,052,276	681,056	18.553400	100.715518	2558	Rain Gauge	ใช้งานได้	054-649709	สถานีหลัก	นายพจน์ มหายนันท์	093-5936710	ส่วนอุทกวิทยาที่ 2 แพร่
131	STN1338	บ้านน้ำใส	5	ฝายแก้ว	ภูเพียง	น่าน	ลุ่มน้ำน่าน	แม่น้ำน่านส่วนที่ 2	2,081,269	695,681	18.813995	100.856888	2558	Rain Gauge	ใช้งานได้	054-649709	สถานีหลัก	นายมนัส ยานโน	084-7038094	ส่วนอุทกวิทยาที่ 2 แพร่
132	STN1347	บ้านกิวอก	4	น้ำป่า	แม่จริม	น่าน	ลุ่มน้ำน่าน	แม่น้ำน่านส่วนที่ 2	2,062,386	703,372	18.642684	100.927908	2558	Rain Gauge	ใช้งานได้	054-649709	สถานีหลัก	นายสุวัจน์ ภิชัย	061-6852696	ส่วนอุทกวิทยาที่ 2 แพร่
133	STN1348	บ้านเกวต	6	พญาแก้ว	เชียงกลาง	น่าน	ลุ่มน้ำน่าน	แม่น้ำน่านตอนบน	2,135,898	711,263	19.305873	101.010630	2558	Rain Gauge	ใช้งานได้	054-649709	สถานีหลัก	นายหัตถ์ ศิริคาม	081-4423744	ส่วนอุทกวิทยาที่ 2 แพร่
134	STN1349	บ้านน้ำเนะ	3	น้ำพาง	แม่จริม	น่าน	ลุ่มน้ำน่าน	น้ำว้า	2,062,946	717,681	18.646302	101.063551	2558	Rain Gauge	ใช้งานได้	054-649709	สถานีหลัก	นายสุนทร อินตะภา	065-3012044	ส่วนอุทกวิทยาที่ 2 แพร่
135	STN1354	บ้านดอนมูล	14	นาทะนุง	นาหมื่น	น่าน	ลุ่มน้ำน่าน	น้ำแหง	2,009,382	673,030	18.166544	100.635839	2558	Rain Gauge	ใช้งานได้	054-649709	สถานีหลัก	นายปด ภูมิมา	062-2522163	ส่วนอุทกวิทยาที่ 2 แพร่
136	STN1355	บ้านไร่วังทอง	6	ปัว	ปัว	น่าน	ลุ่มน้ำน่าน	แม่น้ำน่านส่วนที่ 2	2,118,334	700,624	19.148310	100.907586	2558	Rain Gauge	ใช้งานได้	054-649709	สถานีหลัก	นายวิทยา หนู	061-2534596	ส่วนอุทกวิทยาที่ 2 แพร่
137	STN1359	บ้านหัวค้ำ	11	ฝายแก้ว	ภูเพียง	น่าน	ลุ่มน้ำน่าน	แม่น้ำน่านส่วนที่ 2	2,078,651	701,686	18.789767	100.913584	2558	Rain Gauge	ใช้งานได้	054-649709	สถานีหลัก	นายสมฤทธิ์ แนนสัน	084-4839819	ส่วนอุทกวิทยาที่ 2 แพร่
138	STN1403	บ้านน้ำหิน	5	เขียงของ	นาหม้อ	น่าน	ลุ่มน้ำน่าน	น้ำแหง	2,023,571	682,065	18.293989	100.722491	2558	Rain Gauge	ใช้งานได้	054-649709	สถานีหลัก	นายวิทยา รัตนานันท์	082-1944151	ส่วนอุทกวิทยาที่ 2 แพร่
139	STN1404	บ้านหัวทุ่ง	9	บ่อแก้ว	นาหมื่น	น่าน	ลุ่มน้ำน่าน	น้ำแหง	2,011,878	677,292	18.188750	100.676335	2558	Rain Gauge	ใช้งานได้	054-649709	สถานีหลัก	นางปิยนุช กองอุดมกิจ	084-8052838	ส่วนอุทกวิทยาที่ 2 แพร่
140	STN1405	บ้านสะเลียม *	3	ยาบห้วยนา	เวียงสา	น่าน	ลุ่มน้ำน่าน	น้ำสา	2,058,798	658,555	18.614142	100.502892	2558	Rain Gauge_vill	ใช้งานได้	054-649709	สถานีหลัก	นายเสาวร์ สิม่า	096-8718517	ส่วนอุทกวิทยาที่ 2 แพร่
141	STN1410	บ้านห้วยท่า	5	โชนวัฒนา	ปัว	น่าน	ลุ่มน้ำน่าน	แม่น้ำน่านตอนบน	2,126,591	701,500	19.222810	100.916780	2558	Rain Gauge	ใช้งานได้	054-649709	สถานีหลัก	นายชิน อุดจอน	081-1683043	ส่วนอุทกวิทยาที่ 2 แพร่
142	STN1420	บ้านด้าม	6	บ่อสวก	เมืองน่าน	น่าน	ลุ่มน้ำน่าน	น้ำสนุน	2,070,323	671,444	18.717247	100.626024	2558	Rain Gauge	ใช้งานได้	054-649709	สถานีหลัก	นางบุญทอง หมอรักษา	063-5756773	ส่วนอุทกวิทยาที่ 2 แพร่
143	STN1432	บ้านหาดไร่ *	1	สันนาหนองใหม่	เวียงสา	น่าน	ลุ่มน้ำน่าน	น้ำว้า	2,053,575	703,202	18.563112	100.925398	2558	Rain Gauge_vill	ใช้งานได้	054-649709	สถานีหลัก	นางสาวพิมพ์ชนก คำสอาด	092-3696261	ส่วนอุทกวิทยาที่ 2 แพร่
144	STN1442	บ้านวังว้า *	5	ท่าวังผา	ท่าวังผา	น่าน	ลุ่มน้ำน่าน	แม่น้ำน่านตอนบน	2,115,512	690,386	19.123812	100.810003	2558	Rain Gauge_vill	ใช้งานได้	054-649709	สถานีหลัก	นายชยอนันต์ สุทธิสุข	082-1883069	ส่วนอุทกวิทยาที่ 2 แพร่
145	STN1491	บ้านแม่แฝง	1	นาพูน	วังจั่น	แพร่	ลุ่มน้ำยม	แม่น้ำยมตอนล่าง	1,975,037	573,454	17.861845	99.693310	2558	Rain Gauge	ใช้งานได้	054-649709	สถานีหลัก	นายสุวรรณ์ ทาค่า	092-9477551	ส่วนอุทกวิทยาที่ 2 แพร่
146	STN1492	บ้านแม่ลิ้น	9	นาพูน	วังจั่น	แพร่	ลุ่มน้ำยม	ห้วยแม่ลิ้น	1,968,520	590,900	17.802291	99.857683	2558	Rain Gauge	ใช้งานได้	054-649709	สถานีหลัก	นายสรารุจ ออแก้ว	082-6418319	ส่วนอุทกวิทยาที่ 2 แพร่
147	STN1493	บ้านแม่กระด้อม	1	ป่าสัก	วังจั่น	แพร่	ลุ่มน้ำยม	แม่น้ำยมตอนล่าง	1,967,010	550,740	17.789937	99.478732	2558	Rain Gauge	ใช้งานได้	054-649709	สถานีหลัก	นายอัย ปันแก้ว	089-5155750	ส่วนอุทกวิทยาที่ 2 แพร่
148	STN1494	บ้านป่าคา	7	แม่ทุ่ง	วังจั่น	แพร่	ลุ่มน้ำยม	แม่น้ำยมตอนล่าง	1,970,630	558,419	17.822465	99.551282	2558	Rain Gauge	ใช้งานได้	054-649709	สถานีหลัก	นายพิสิษฐ์ อุดทานูล	093-0513557	ส่วนอุทกวิทยาที่ 2 แพร่
149	STN1495	บ้านหาดรั้ว	6	วังจั่น	วังจั่น	แพร่	ลุ่มน้ำยม	แม่น้ำยมตอนล่าง	1,967,649	571,347	17.795140	99.673173	2558	Rain Gauge	ใช้งานได้	054-649709	สถานีหลัก	นางเพ็ญ แก้วเกตุ	081-0307358	ส่วนอุทกวิทยาที่ 2 แพร่
150	STN1496	บ้านนาเวียง	7	วังจั่น	วังจั่น	แพร่	ลุ่มน้ำยม	แม่น้ำยมตอนล่าง	1,979,327	564,168	17.900911	99.605797	2558	Rain Gauge	ใช้งานได้	054-649709	สถานีหลัก	นางบุญสอน ทุนธิราช	080-7917851	ส่วนอุทกวิทยาที่ 2 แพร่
151	STN1497	บ้านก่อแก้ว	11	บ่อเกลือใต้	บ่อเกลือ	น่าน	ลุ่มน้ำน่าน	น้ำว้า	2,122,229	722,956	19.181165	101.120272	2558	Rain Gauge	ใช้งานได้	054-649709	สถานีหลัก	นายคำ ใจปิง	093-1974648	ส่วนอุทกวิทยาที่ 2 แพร่
152	STN1499	บ้านดินคอก	4	ศิลาแลง	ปัว	น่าน	ลุ่มน้ำน่าน	แม่น้ำน่านตอนบน	2,117,944	704,587	19.144397	100.945210	2558	Rain Gauge	ใช้งานได้	054-649709	สถานีหลัก	นายสนอง คงแก้ว	098-6968960	ส่วนอุทกวิทยาที่ 2 แพร่
153	STN1504	บ้านขุนน้ำพริก	6	นาไร่หลวง	สองแคว	น่าน	ลุ่มน้ำน่าน	ห้วยน้ำยาว (1)	2,138,491	675,720	19.332709	100.672717	2558	Rain Gauge	ใช้งานได้	054-649709	สถานีหลัก	นายเดชา ประดับไพร	080-1211285	ส่วนอุทกวิทยาที่ 2 แพร่
154	STN1507	บ้านจำเอย	5	ไม้เฒ่า	ร้องกวาง	แพร่	ลุ่มน้ำยม	น้ำแม่คำมี	2,027,511	651,747	18.331959	100.436023	2558	Rain Gauge	ใช้งานได้	054-649709	สถานีหลัก	นายสมศักดิ์ เมืองแก้ว	094-7594628	ส่วนอุทกวิทยาที่ 2 แพร่
155	STN1508	บ้านตงสระ	2	แม่จันะ	เด่นชัย	แพร่	ลุ่มน้ำยม	แม่น้ำยมตอนกลาง	1,990,425	616,180	17.999057	100.097400	2558	Rain Gauge	ใช้งานได้	054-649709	สถานีหลัก	นายลาตวน แก้วน้อย	091-8570349	ส่วนอุทกวิทยาที่ 2 แพร่
156	STN1527	บ้านห้วยชากา	11	บ่อเกลือเหนือ	บ่อเกลือ	น่าน	ลุ่มน้ำน่าน	แม่น้ำน่านตอนบน	2,140,725	725,061	19.347972	101.142450	2558	Rain Gauge	ใช้งานได้	054-649709	สถานีหลัก	นายบุญเลิศ คงชนะรักษย์	061-2937969	ส่วนอุทกวิทยาที่ 2 แพร่
157	STN1530	บ้านน้ำเค	4	ตงพญา	บ่อเกลือ	น่าน	ลุ่มน้ำน่าน	น้ำว้า	2,132,314	732,474	19.271172	101.211957	2558	Rain Gauge	ใช้งานได้	054-649709	สถานีหลัก	นายมนตรี ตระกูลเลิศศิลป์	084-8944376	ส่วนอุทกวิทยาที่ 2 แพร่
158	STN1531	บ้านม่วงเจริญราษฎร์	3	บ่อสวก	เมืองน่าน	น่าน	ลุ่มน้ำน่าน	น้ำสนุน	2,072,149	677,421	18.733246	100.682858	2558	Rain Gauge	ใช้งานได้	054-649709	สถานีหลัก	นายเอก ประสมทรัพย์	081-1691742	ส่วนอุทกวิทยาที่ 2 แพร่
159	STN1532	บ้านกอก	11	ลูกา	ปัว	น่าน	ลุ่มน้ำน่าน	แม่น้ำน่านตอนบน	2,131,133	716,054	19.262329	101.055668	2558	Rain Gauge	ใช้งานได้	054-649709	สถานีหลัก	นายอนันต์ พันะสัน	097-9298832	ส่วนอุทกวิทยาที่ 2 แพร่
160	STN1533	บ้านห้วยเอ็ด	7	ไม้เฒ่า	ร้องกวาง	แพร่	ลุ่มน้ำยม	แม่น้ำยมตอนกลาง	2,022,295	649,790	18.284968	100.417124	2558	Rain Gauge	ใช้งานได้	054-649709	สถานีหลัก	นายวิฑูรย์ ช่างบุญ	063-7874422, 083-4751917	ส่วนอุทกวิทยาที่ 2 แพร่

การตรวจสอบความพร้อมสถานีเตือนภัยน้ำหลาก - ดินถล่ม (Early Warning System) 2566

สำนักงานทรัพยากรน้ำที่ 9 จ.พิษณุโลก

ข้อมูล ณ วันที่ 25 พฤษภาคม 2566

ลำดับ	สถานี	บ้าน	หมู่	ตำบล	อำเภอ	จังหวัด	ลุ่มน้ำหลัก	ลุ่มน้ำสาขา	UTM_N	UTM_E	lat_y	long_x	ปีงบประมาณ	ประเภทสถานี	สภาพการใช้งาน	เบอร์โทรศัพท์	ประเภทบ้าน	ชื่อผู้รับ	เบอร์ผู้รับ	หน่วยงานที่รับผิดชอบ
161	STN1539	บ้านศรีดอนไชย *	10	ทุ่งแล้ง	สอง	แพร่	ลุ่มน้ำยม	แม่น้ำยมตอนล่าง	1,990,432	581,795	18.000687	99.772636	2558	Rain Gauge_vill	ใช้งานได้	054-649709	สถานีหลัก	นายสว่าง น้าพล	061-3789821	ส่วนอุทกวิทยาที่ 2 แพร่
162	STN1542	บ้านสาลี *	1	ทุ่งช้าง	ทุ่งช้าง	น่าน	ลุ่มน้ำน่าน	แม่น้ำน่านตอนบน	2,146,734	697,513	19.405142	100.880949	2558	Rain Gauge_vill	ใช้งานได้	054-649709	สถานีหลัก	นายยุทธ ปิ่นนิคมาย์	089-8516025	ส่วนอุทกวิทยาที่ 2 แพร่
163	STN1546	บ้านห้วยปุด	9	ภูคา	ปัว	น่าน	ลุ่มน้ำน่าน	แม่น้ำน่านตอนบน	2,124,579	709,981	19.203774	100.997196	2558	Rain Gauge	ใช้งานได้	054-649709	สถานีหลัก	นายจรัส อินปลา	080-6717862	ส่วนอุทกวิทยาที่ 2 แพร่
164	STN1673	บ้านน้ำเค็ม	7	ปงหลวง	นาหมื่น	น่าน	ลุ่มน้ำน่าน	แม่น้ำน่านส่วนที่ 3	2,002,198	652,832	18.103165	100.444400	2563	Rain Gauge	ใช้งานได้	054-649709	สถานีหลัก	นายพดล ทะปะน	098-9871322	ส่วนอุทกวิทยาที่ 2 แพร่
165	STN0030	ห้วยตม	7	บ้านดึก	ศรีสังขาลย์	สุโขทัย	ลุ่มน้ำยม	แม่น้ำยมตอนล่าง	1,952,850	598,469	17.660343	99.928364	2548	Rain Gauge	ใช้งานได้	055-313185	สถานีหลัก	นายปราณีต จิตเทศ	090-2024430	ส่วนอุทกวิทยาที่ 1 พิษณุโลก
166	STN0099	เชิงผา	11	กลางดง	ทุ่งเสลี่ยม	สุโขทัย	ลุ่มน้ำยม	น้ำแม่จอก	1,914,477	554,771	17.315011	99.515419	2548	Rain Gauge	ใช้งานได้	055-313185	สถานีหลัก	นายนิคม นอยศรี	081-6887443	ส่วนอุทกวิทยาที่ 1 พิษณุโลก
167	STN0104	น้ำกุ่ม	2	น้ำกุ่ม	นครไทย	พิษณุโลก	ลุ่มน้ำน่าน	แม่น้ำแควน้อย	1,918,984	697,443	17.347775	100.858106	2548	Rain Gauge	ใช้งานได้	055-313185	สถานีหลัก	นายนิยม มีนบ้านไร่	087-2063678	ส่วนอุทกวิทยาที่ 1 พิษณุโลก
168	STN0110	ห้วยหยวก	5	บ้านแก่ง	ศรีสังขาลย์	สุโขทัย	ลุ่มน้ำยม	น้ำแม่เจ้าพัน	1,944,362	555,665	17.585113	99.524604	2548	Rain Gauge	ใช้งานได้	055-313185	สถานีหลัก	นายทองชัย ตันกาบ	089-2713528	ส่วนอุทกวิทยาที่ 1 พิษณุโลก
169	STN 166	น้ำติยะ	8	น้ำหมื่น	ท่าปลา	อุตรดิตถ์	ลุ่มน้ำน่าน	แม่น้ำน่านส่วนที่ 3	1,973,508	634,644	17.845120	100.270685	2548	Rain Gauge	ใช้งานได้	055-313185	สถานีหลัก	นายทยอย ชันรินทร์	080-6818636	ส่วนอุทกวิทยาที่ 1 พิษณุโลก
170	STN0167	ด่านห้วยใต้	6	แม่พูล	ลับแล	อุตรดิตถ์	ลุ่มน้ำน่าน	แม่น้ำน่านส่วนที่ 4	1,959,074	608,324	17.716133	100.021584	2548	Rain Gauge	ใช้งานได้	055-313185	สถานีหลัก	นายเสกสันต์ พิพย์พรม	061-2750539	ส่วนอุทกวิทยาที่ 1 พิษณุโลก
171	STN0168	กิวเคียน	12	จริม	ท่าปลา	อุตรดิตถ์	ลุ่มน้ำน่าน	แม่น้ำน่านส่วนที่ 3	1,978,183	644,035	17.886766	100.359615	2548	Rain Gauge	ใช้งานได้	055-313185	สถานีหลัก	นายเสน คำตั้งน้า	098-8183478	ส่วนอุทกวิทยาที่ 1 พิษณุโลก
172	STN0170	น้ำลิ	6	น้ำหมื่น	ท่าปลา	อุตรดิตถ์	ลุ่มน้ำน่าน	แม่น้ำน่านส่วนที่ 3	1,963,900	638,600	17.758050	100.307380	2548	Rain Gauge	ใช้งานได้	055-313185	สถานีหลัก	นายเกียรติศักดิ์ ธรรมจันทร์	082-1700357	ส่วนอุทกวิทยาที่ 1 พิษณุโลก
173	STN0188	ขุนผาง	6	ขุนผาง	เมือง	อุตรดิตถ์	ลุ่มน้ำน่าน	แม่น้ำน่านส่วนที่ 4	1,966,800	628,300	17.784881	100.210415	2548	Rain Gauge	ใช้งานได้	055-313185	สถานีหลัก	พระครูวิมล สุขวัฒน์	084-9211822	ส่วนอุทกวิทยาที่ 1 พิษณุโลก
174	STN0189	ห้วยไผ่	2	บ่อเปี้ย	บ้านโคก	อุตรดิตถ์	ลุ่มน้ำน่าน	น้ำป่าด	2,024,800	723,300	18.301162	101.112567	2548	Rain Gauge	ใช้งานได้	055-313185	สถานีหลัก	นางเดือนเพ็ญ ดาวนิต	097-9602969	ส่วนอุทกวิทยาที่ 1 พิษณุโลก
175	STN0222	ม่อนหัวฝาย	11	บ้านค่านาขาม	เมือง	อุตรดิตถ์	ลุ่มน้ำน่าน	แม่น้ำน่านส่วนที่ 4	1,962,600	622,650	17.747248	100.156876	2551	Rain Gauge	ใช้งานได้	055-313185	สถานีหลัก	น.ส.รชานา ม่วงพวง	089-0201564	ส่วนอุทกวิทยาที่ 1 พิษณุโลก
176	STN0229	บ.ต้นจัน *	5	บ้านดึก	ศรีสังขาลย์	สุโขทัย	ลุ่มน้ำยม	แม่น้ำยมตอนล่าง	1,948,306	587,957	17.619717	99.829077	2551	Rain Gauge_vill	ใช้งานได้	055-313185	สถานีหลัก	นายสง่า ศรีวิลัย	097-9898846	ส่วนอุทกวิทยาที่ 1 พิษณุโลก
177	STN0260	ห้วยเกียงพา	10	บ้านค่านาขาม	เมือง	อุตรดิตถ์	ลุ่มน้ำน่าน	แม่น้ำน่านส่วนที่ 4	1,968,993	613,260	17.805526	100.068661	2552	Rain Gauge	ใช้งานได้	055-313185	สถานีหลัก	นายนพพร มูลเหนือ	086-2138382	ส่วนอุทกวิทยาที่ 1 พิษณุโลก
178	STN0294	ท่าข้าม *	5	วังกบแอน	วังทอง	พิษณุโลก	ลุ่มน้ำน่าน	แม่น้ำวังทอง	1,864,263	677,573	16.854990	100.666768	2552	Rain Gauge_vill	ใช้งานได้	055-313185	สถานีหลัก	นายสุทัศน์ มหาผล	091-2869273	ส่วนอุทกวิทยาที่ 1 พิษณุโลก
179	STN0331	ชมพูเหนือ *	3	ชมพู	เนินมะปราง	พิษณุโลก	ลุ่มน้ำน่าน	แม่น้ำน่านตอนล่าง	1,846,651	676,284	16.695947	100.653296	2552	Rain Gauge_vill	ใช้งานได้	055-313185	สถานีหลัก	นายเสนห์ บางเบ็ด	089-6385408	ส่วนอุทกวิทยาที่ 1 พิษณุโลก
180	STN0332	ไธ้อ้า	7	บ้านค่านาขาม	เมือง	อุตรดิตถ์	ลุ่มน้ำน่าน	แม่น้ำน่านส่วนที่ 4	1,969,366	617,878	17.808654	100.112249	2552	Rain Gauge	ใช้งานได้	055-313185	สถานีหลัก	นายทองหล่อ สุโน	086-2137231	ส่วนอุทกวิทยาที่ 1 พิษณุโลก
181	STN0346	หัวนา	5	นากกก	ลับแล	อุตรดิตถ์	ลุ่มน้ำน่าน	แม่น้ำน่านส่วนที่ 4	1,962,061	614,350	17.742823	100.078569	2552	Rain Gauge	ใช้งานได้	055-313185	สถานีหลัก	นายมงคล มีท้อม	090-4571393	ส่วนอุทกวิทยาที่ 1 พิษณุโลก
182	STN0359	ห้วยศรี	1	ตงคู่	ศรีสังขาลย์	สุโขทัย	ลุ่มน้ำยม	แม่น้ำยมตอนล่าง	1,942,235	593,212	17.564633	99.878341	2552	Rain Gauge	ใช้งานได้	055-313185	สถานีหลัก	นายเสริม ห่องพ่วง	082-0426285	ส่วนอุทกวิทยาที่ 1 พิษณุโลก
183	STN0373	ปางคอม	3	บ่อเปี้ย	บ้านโคก	อุตรดิตถ์	ลุ่มน้ำน่าน	น้ำป่าด	2,017,600	721,200	18.236349	101.091929	2548	Rain Gauge	ใช้งานได้	055-313185	สถานีหลัก	นายชัยมงคล มีปล่อง	097-9607467	ส่วนอุทกวิทยาที่ 1 พิษณุโลก
184	STN0562	โป่งสอ	6	น้ำกุ่ม	นครไทย	พิษณุโลก	ลุ่มน้ำน่าน	แม่น้ำแควน้อย	1,924,513	700,120	17.397490	100.883799	2553	Rain Gauge	ใช้งานได้	055-313185	สถานีหลัก	นายสุรินทร์ ท้าวสาย	087-2048960	ส่วนอุทกวิทยาที่ 1 พิษณุโลก
185	STN0563	ป่ารก	3	บ่อโพธิ์	นครไทย	พิษณุโลก	ลุ่มน้ำน่าน	แม่น้ำแควน้อย	1,900,563	713,676	17.179886	101.009002	2553	Rain Gauge	ใช้งานได้	055-313185	สถานีหลัก	นายหนูพร จันทร์วงษา	093-2209771	ส่วนอุทกวิทยาที่ 1 พิษณุโลก
186	STN0720	วังหวด	2	ดลิ่งชัน	บ้านค่านาขาม	สุโขทัย	ลุ่มน้ำยม	น้ำแม่เจ้าพัน	1,900,600	541,700	17.189854	99.392153	2554	Rain Gauge	ใช้งานได้	055-313185	สถานีหลัก	นายสิทธูฐาน ศิลปางกูร	085-6030895	ส่วนอุทกวิทยาที่ 1 พิษณุโลก
187	STN0721	ดลิ่งชัน	1	ดลิ่งชัน	บ้านค่านาขาม	สุโขทัย	ลุ่มน้ำยม	น้ำแม่เจ้าพัน	1,895,528	541,965	17.144002	99.394548	2554	Rain Gauge	ใช้งานได้	055-313185	สถานีหลัก	นายสาวิตรี เอมอยู่	098-8096213	ส่วนอุทกวิทยาที่ 1 พิษณุโลก
188	STN0722	แม่ท้อเภาใน	9	กลางดง	ทุ่งเสลี่ยม	สุโขทัย	ลุ่มน้ำยม	น้ำแม่เจ้าพัน	1,922,883	560,750	17.390838	99.571918	2554	Rain Gauge	ใช้งานได้	055-313185	สถานีหลัก	นางสมหมาย ผิวพรรณ	064-6148234	ส่วนอุทกวิทยาที่ 1 พิษณุโลก
189	STN0899	ทุ่งนาดี	5	วังยาง	เนินมะปราง	พิษณุโลก	ลุ่มน้ำน่าน	แม่น้ำน่านตอนล่าง	1,820,771	684,944	16.461436	100.732394	2555	Rain Gauge	ใช้งานได้	055-313185	สถานีหลัก	นายวิชัย บุญยั้ง	087-1996783	ส่วนอุทกวิทยาที่ 1 พิษณุโลก
190	STN0900	สองสี	7	ห้วยมุ่น	น้ำป่าด	อุตรดิตถ์	ลุ่มน้ำน่าน	น้ำป่าด	1,964,092	705,991	17.754509	100.942857	2555	Rain Gauge	ใช้งานได้	055-313185	สถานีหลัก	นายวันทนา พิกลง	097-3065857	ส่วนอุทกวิทยาที่ 1 พิษณุโลก
191	STN0901	ห้วยคอม	4	น้ำไผ่	น้ำป่าด	อุตรดิตถ์	ลุ่มน้ำน่าน	คลองตรอน	1,944,611	678,289	17.580916	100.680032	2555	Rain Gauge	ใช้งานได้	055-313185	สถานีหลัก	นายวุฒิ ช่อมจันทร์พา	093-2168563	ส่วนอุทกวิทยาที่ 1 พิษณุโลก
192	STN0902	น้ำพริก	1	นางพญา	ท่าปลา	อุตรดิตถ์	ลุ่มน้ำน่าน	แม่น้ำน่านส่วนที่ 3	1,986,953	647,591	17.965774	100.393794	2555	Rain Gauge	ใช้งานได้	055-313185	สถานีหลัก	สจ.อนุวัฒน์ เตชชัย	061-1743523	ส่วนอุทกวิทยาที่ 1 พิษณุโลก
193	STN0903	งมถ้ำ	1	ท่าแฝก	ท่าปลา	อุตรดิตถ์	ลุ่มน้ำน่าน	แม่น้ำน่านส่วนที่ 3	1,989,658	678,692	17.987879	100.687647	2555	Rain Gauge	ใช้งานได้	055-313185	สถานีหลัก	นายสุวิทย์ เมตตา	061-3197716	ส่วนอุทกวิทยาที่ 1 พิษณุโลก
194	STN0904	แม่เทียนเหนือ	8	แม่งน	ศรีสังขาลย์	สุโขทัย	ลุ่มน้ำยม	ห้วยแม่งน	1,963,691	583,397	17.758944	99.786703	2555	Rain Gauge	ใช้งานได้	055-313185	สถานีหลัก	นายสุพรรณ พุ่มเป็ง	080-6744032	ส่วนอุทกวิทยาที่ 1 พิษณุโลก
195	STN1036	น้ำตอน *	14	นาบัว	นครไทย	พิษณุโลก	ลุ่มน้ำน่าน	แม่น้ำแควน้อย	1,907,316	699,217	17.242206	100.873726	2555	Rain Gauge_vill	ใช้งานได้	055-313185	สถานีหลัก	นายประจักษ์ แดงท้าว	087-8465407	ส่วนอุทกวิทยาที่ 1 พิษณุโลก
196	STN1038	พากท่า *	9	แม่สำ	ศรีสังขาลย์	สุโขทัย	ลุ่มน้ำยม	แม่น้ำยมตอนล่าง	1,942,900	578,123	17.571224	99.736190	2555	Rain Gauge_vill	ใช้งานได้	055-313185	สถานีหลัก	นางสาววชิรา ประทาน	094-7524112	ส่วนอุทกวิทยาที่ 1 พิษณุโลก
197	STN1039	ผางแล้ง	4	ขุนผาง	เมือง	อุตรดิตถ์	ลุ่มน้ำน่าน	แม่น้ำน่านส่วนที่ 4	1,961,427	628,727	17.736301	100.214115	2555	Rain Gauge	ใช้งานได้	055-313185	สถานีหลัก	นายวิฑูรย์ จินตวงค์	092-9311615	ส่วนอุทกวิทยาที่ 1 พิษณุโลก
198	STN1040	ไร่ *	3	น้ำริด	เมือง	อุตรดิตถ์	ลุ่มน้ำน่าน	แม่น้ำน่านส่วนที่ 4	1,956,027	618,717	17.688062	100.119415	2555	Rain Gauge_vill	ใช้งานได้	055-313185	สถานีหลัก	นายภู ภู่อัก	087-8442096	ส่วนอุทกวิทยาที่ 1 พิษณุโลก
199	STN1072	แก่งลาด	7	ห้วยเอี้ย	นครไทย	พิษณุโลก	ลุ่มน้ำน่าน	แม่น้ำแควน้อย	1,876,038	705,333	16.959086	100.928315	2558	Rain Gauge	ใช้งานได้	055-313185	สถานีหลัก	นายสมหมาย พิมพ์คำดี	061-2769849	ส่วนอุทกวิทยาที่ 1 พิษณุโลก
200	STN1078	หินประกาย	8	บ้านกลาง	วังทอง	พิษณุโลก	ลุ่มน้ำน่าน	แม่น้ำแควน้อย	1,872,248	663,392	16.928185	100.534279	2558	Rain Gauge	ใช้งานได้	055-313185	สถานีหลัก	นายพีวดีศักดิ์ พาคำป้อง	089-7043314	ส่วนอุทกวิทยาที่ 1 พิษณุโลก

การตรวจสอบความพร้อมสถานีเตือนภัยน้ำหลาก - ดินถล่ม (Early Warning System) 2566

สำนักงานทรัพยากรน้ำที่ 9 จ.พิษณุโลก

ข้อมูล ณ วันที่ 25 พฤษภาคม 2566

ลำดับ	สถานี	บ้าน	หมู่	ตำบล	อำเภอ	จังหวัด	ลุ่มน้ำหลัก	ลุ่มน้ำสาขา	UTM_N	UTM_E	lat_y	long_x	ปีงบประมาณ	ประเภทสถานี	สภาพการใช้งาน	เบอร์โทรศัพท์	ประเภทบ้าน	ชื่อผู้รับ	เบอร์ผู้รับ	หน่วยงานที่รับผิดชอบ
201	STN1080	ชำรูด	4	ห้วยเสี้ย	นครไทย	พิษณุโลก	ลุ่มน้ำน่าน	แม่น้ำแควน้อย	1,873,706	693,473	16.939040	100.816776	2558	Rain Gauge	ใช้งานได้	055-313185	สถานีหลัก	นายคำมูล ชูสุวรรณ	097-9640298	ส่วนอุทกวิทยาที่ 1 พิษณุโลก
202	STN1081	ห้วยกอก	1	ห้วยเสี้ย	นครไทย	พิษณุโลก	ลุ่มน้ำน่าน	แม่น้ำแควน้อย	1,870,736	699,226	16.911719	100.870513	2558	Rain Gauge	ใช้งานได้	055-313185	สถานีหลัก	นายณรงค์ สิงห์ธรรม	099-8788261	ส่วนอุทกวิทยาที่ 1 พิษณุโลก
203	STN1082	ชำทองพัฒนา	13	บ้านกลาง	วังทอง	พิษณุโลก	ลุ่มน้ำน่าน	แม่น้ำแควน้อย	1,890,051	669,595	17.088607	100.593870	2558	Rain Gauge	ใช้งานได้	055-313185	สถานีหลัก	นายธีรศักดิ์ กลิ่นหอม	095-6535187	ส่วนอุทกวิทยาที่ 1 พิษณุโลก
204	STN1083	บ่อโพธิ์	1	บ่อโพธิ์	นครไทย	พิษณุโลก	ลุ่มน้ำน่าน	แม่น้ำแควน้อย	1,906,486	718,342	17.232949	101.053442	2558	Rain Gauge	ใช้งานได้	055-313185	สถานีหลัก	นายอัษฎชัย ศรีบุญ	098-4539446	ส่วนอุทกวิทยาที่ 1 พิษณุโลก
205	STN1085	นาล้อม	10	ป่าแดง	ชาติตระการ	พิษณุโลก	ลุ่มน้ำน่าน	แม่น้ำแควน้อย	1,911,431	663,217	17.282263	100.535536	2558	Rain Gauge	ใช้งานได้	055-313185	สถานีหลัก	นายชุม แสนทน	064-8844083	ส่วนอุทกวิทยาที่ 1 พิษณุโลก
206	STN1092	ห้วยน้ำลูน	10	บ้านตง	ชาติตระการ	พิษณุโลก	ลุ่มน้ำน่าน	แม่น้ำแควน้อย	1,925,702	661,583	17.411333	100.521230	2558	Rain Gauge	ใช้งานได้	055-313185	สถานีหลัก	นายสมพงษ์ มรวิน	061-3251614	ส่วนอุทกวิทยาที่ 1 พิษณุโลก
207	STN1093	นาหนอง	6	หนองกะทาว	นครไทย	พิษณุโลก	ลุ่มน้ำน่าน	แม่น้ำแควน้อย	1,889,838	687,529	17.085286	100.762342	2558	Rain Gauge	ใช้งานได้	055-313185	สถานีหลัก	นายด้อย ถิ่นน้ำใส	089-9576259	ส่วนอุทกวิทยาที่ 1 พิษณุโลก
208	STN1095	น้ำยาง	7	บ้านกลาง	วังทอง	พิษณุโลก	ลุ่มน้ำน่าน	แม่น้ำวังทอง	1,877,543	671,486	16.975445	100.610669	2558	Rain Gauge	ใช้งานได้	055-313185	สถานีหลัก	นายการ พันแก้ว	084-2866359	ส่วนอุทกวิทยาที่ 1 พิษณุโลก
209	STN1098	แก่งไฮ	11	หนองกะทาว	นครไทย	พิษณุโลก	ลุ่มน้ำน่าน	แม่น้ำแควน้อย	1,878,767	688,719	16.985160	100.772579	2558	Rain Gauge	ใช้งานได้	055-313185	สถานีหลัก	นายอำนาจ กุลทอง	086-9372157	ส่วนอุทกวิทยาที่ 1 พิษณุโลก
210	STN1105	น้ำพริก	2	ยางโกลน	นครไทย	พิษณุโลก	ลุ่มน้ำน่าน	แม่น้ำแควน้อย	1,902,506	703,379	17.198382	100.912409	2558	Rain Gauge	ใช้งานได้	055-313185	สถานีหลัก	นายชมรุต ทุมทอง	084-5747192	ส่วนอุทกวิทยาที่ 1 พิษณุโลก
211	STN1107	ถ้ำพริก	3	บ้านแยง	นครไทย	พิษณุโลก	ลุ่มน้ำน่าน	แม่น้ำวังทอง	1,872,145	681,698	16.925890	100.706114	2558	Rain Gauge	ใช้งานได้	055-313185	สถานีหลัก	นายพิชัย แก้วมี	085-6047844	ส่วนอุทกวิทยาที่ 1 พิษณุโลก
212	STN1122	แยง	1	บ้านแยง	นครไทย	พิษณุโลก	ลุ่มน้ำน่าน	แม่น้ำวังทอง	1,868,641	691,632	16.893430	100.799060	2558	Rain Gauge	ใช้งานได้	055-313185	สถานีหลัก	นายนิคม คำภาพ	084-8958784	ส่วนอุทกวิทยาที่ 1 พิษณุโลก
213	STN1123	โพรงงาม	23	บ้านกลาง	วังทอง	พิษณุโลก	ลุ่มน้ำน่าน	แม่น้ำแควน้อย	1,880,551	661,161	17.003371	100.513936	2558	Rain Gauge	ใช้งานได้	055-313185	สถานีหลัก	นายคุณชาย พวงศรี	086-0099781	ส่วนอุทกวิทยาที่ 1 พิษณุโลก
214	STN1124	ห้วยน้ำไซ	15	เนินเพิ่ม	นครไทย	พิษณุโลก	ลุ่มน้ำน่าน	แม่น้ำแควน้อย	1,883,178	705,922	17.023539	100.934506	2558	Rain Gauge	ใช้งานได้	055-313185	สถานีหลัก	นายชุกศักดิ์ ทรงเจริญวงศ์	093-5949503	ส่วนอุทกวิทยาที่ 1 พิษณุโลก
215	STN1125	น้ำพาย	8	นครไทย	นครไทย	พิษณุโลก	ลุ่มน้ำน่าน	แม่น้ำแควน้อย	1,894,393	698,125	17.125548	100.862292	2558	Rain Gauge	ใช้งานได้	055-313185	สถานีหลัก	นายยุพิน มุ่นเซย	081-6050404	ส่วนอุทกวิทยาที่ 1 พิษณุโลก
216	STN1135	นาฟองแดง	7	นครชุม	นครไทย	พิษณุโลก	ลุ่มน้ำน่าน	แม่น้ำแควน้อย	1,909,076	690,978	17.258815	100.796417	2558	Rain Gauge	ใช้งานได้	055-313185	สถานีหลัก	นายธีรวัฒน์ สุคำภา	086-1429908	ส่วนอุทกวิทยาที่ 1 พิษณุโลก
217	STN1144	นาดอน	1	บ่อภาค	ชาติตระการ	พิษณุโลก	ลุ่มน้ำน่าน	น้ำภาค	1,923,179	686,717	17.386590	100.757562	2558	Rain Gauge	ใช้งานได้	055-313185	สถานีหลัก	นายวรฤชชาติ ราชเพี้ยแก้ว	087-8482100	ส่วนอุทกวิทยาที่ 1 พิษณุโลก
218	STN1149	น้ำจวง	13	บ่อภาค	ชาติตระการ	พิษณุโลก	ลุ่มน้ำน่าน	น้ำภาค	1,928,818	677,885	17.438256	100.674917	2558	Rain Gauge	ใช้งานได้	055-313185	สถานีหลัก	นายประทีป สงศ์สวัสดิ์	062-1806955	ส่วนอุทกวิทยาที่ 1 พิษณุโลก
219	STN1174	น้ำโจน	4	คันช้าง	วัดโบสถ์	พิษณุโลก	ลุ่มน้ำน่าน	แม่น้ำแควน้อย	1,899,957	655,564	17.179118	100.462738	2558	Rain Gauge	ใช้งานได้	055-313185	สถานีหลัก	นายอรอนงค์ พันบุตรดี	081-0409360	ส่วนอุทกวิทยาที่ 1 พิษณุโลก
220	STN1178	มุงเหนือ	1	บ้านมุง	เนินมะปราง	พิษณุโลก	ลุ่มน้ำน่าน	แม่น้ำน่านตอนล่าง	1,831,950	680,621	16.562781	100.692792	2558	Rain Gauge	ใช้งานได้	055-313185	สถานีหลัก	นายพิทักษ์ สายคำดี	081-0427069	ส่วนอุทกวิทยาที่ 1 พิษณุโลก
221	STN1201	ทุ่งพ้อ	3	ป่าจั่ว	ศรีสังขาลย์	สุโขทัย	ลุ่มน้ำยม	แม่น้ำยมตอนล่าง	1,939,605	583,030	17.541265	99.782301	2558	Rain Gauge	ใช้งานได้	055-313185	สถานีหลัก	นายพันทิพย์ นิมิตร	084-8163070	ส่วนอุทกวิทยาที่ 1 พิษณุโลก
222	STN1205	น้ำพุ	1	บ้านน้ำพุ	ศรีมหา	สุโขทัย	ลุ่มน้ำยม	แม่น้ำยมตอนล่าง	1,856,450	566,508	16.790193	99.624121	2558	Rain Gauge	ใช้งานได้	055-313185	สถานีหลัก	นายภรณ์ร์ สิมกุล	097-9513234	ส่วนอุทกวิทยาที่ 1 พิษณุโลก
223	STN1226	แม่ซู้	5	แม่สิน	ศรีสังขาลย์	สุโขทัย	ลุ่มน้ำยม	แม่น้ำยมตอนล่าง	1,957,669	577,723	17.704723	99.732961	2558	Rain Gauge	ใช้งานได้	055-313185	สถานีหลัก	นายประพันธ์ แสนแก้ว	082-0186640	ส่วนอุทกวิทยาที่ 1 พิษณุโลก
224	STN1229	ลำโชด	7	บ้านแก่ง	ศรีสังขาลย์	สุโขทัย	ลุ่มน้ำยม	น้ำแม่รำพัน	1,929,400	564,630	17.449635	99.608639	2558	Rain Gauge	ใช้งานได้	055-313185	สถานีหลัก	นายจางง ขอบทอง	096-6745778	ส่วนอุทกวิทยาที่ 1 พิษณุโลก
225	STN1231	วังโคก	5	ดงลิ้น	บ้านด่านลานหอย	สุโขทัย	ลุ่มน้ำยม	น้ำแม่รำพัน	1,889,165	546,655	17.086395	99.438507	2558	Rain Gauge	ใช้งานได้	055-313185	สถานีหลัก	นายเสกสรรค์ มีสิงห์	089-9069635	ส่วนอุทกวิทยาที่ 1 พิษณุโลก
226	STN1236	สุนนเหนือ	21	แม่สิน	ศรีสังขาลย์	สุโขทัย	ลุ่มน้ำยม	แม่น้ำยมตอนล่าง	1,960,637	568,465	17.731855	99.645754	2558	Rain Gauge	ใช้งานได้	055-313185	สถานีหลัก	นายบัญชา บุททลา	087-2006772	ส่วนอุทกวิทยาที่ 1 พิษณุโลก
227	STN1237	หนองเฒ่า	5	ลานหอย	บ้านด่านลานหอย	สุโขทัย	ลุ่มน้ำยม	น้ำแม่รำพัน	1,873,296	562,011	16.942591	99.582388	2558	Rain Gauge	ใช้งานได้	055-313185	สถานีหลัก	นายจันเียร อู่ทอง	096-6675505	ส่วนอุทกวิทยาที่ 1 พิษณุโลก
228	STN1251	ใหม่เจริญผล	4	หนองจิก	ศรีมหา	สุโขทัย	ลุ่มน้ำยม	แม่น้ำยมตอนล่าง	1,852,631	574,572	16.755429	99.699664	2558	Rain Gauge	ใช้งานได้	055-313185	สถานีหลัก	นายจรูญ สุขแป้น	087-3183897	ส่วนอุทกวิทยาที่ 1 พิษณุโลก
229	STN1267	บ่อภาค	5	บ่อภาค	ชาติตระการ	พิษณุโลก	ลุ่มน้ำน่าน	น้ำภาค	1,939,611	694,589	17.534378	100.833119	2558	Rain Gauge	ใช้งานได้	055-313185	สถานีหลัก	นายวินัย ราชเพี้ยแก้ว	098-8262349	ส่วนอุทกวิทยาที่ 1 พิษณุโลก
230	STN1288	ชำผากัม	6	ม่วงเจ็ดต้น	บ้านโคก	อุตรดิตถ์	ลุ่มน้ำน่าน	น้ำป่าด	2,002,632	717,833	18.101494	101.058516	2558	Rain Gauge	ใช้งานได้	055-313185	สถานีหลัก	นางกณดิภาภาภรณ์ ชันติเยี่ยม	096-1521497	ส่วนอุทกวิทยาที่ 1 พิษณุโลก
231	STN1289	ห้วยยาง	7	บ่อเปี้ย	บ้านโคก	อุตรดิตถ์	ลุ่มน้ำน่าน	น้ำป่าด	2,028,250	722,863	18.332369	101.108812	2558	Rain Gauge	ใช้งานได้	055-313185	สถานีหลัก	นายสมศักดิ์ กองแก้ว	086-0111413	ส่วนอุทกวิทยาที่ 1 พิษณุโลก
232	STN1290	ฟากนา	5	บ้านโคก	บ้านโคก	อุตรดิตถ์	ลุ่มน้ำน่าน	น้ำป่าด	1,993,721	717,878	18.020999	101.058004	2558	Rain Gauge	ใช้งานได้	055-313185	สถานีหลัก	นายอัยยา มาอุดม	083-0067021	ส่วนอุทกวิทยาที่ 1 พิษณุโลก
233	STN1295	ขุนน้ำคืบ	12	บ่อภาค	ชาติตระการ	พิษณุโลก	ลุ่มน้ำน่าน	น้ำภาค	1,923,824	681,127	17.392875	100.705015	2558	Rain Gauge	ใช้งานได้	055-313185	สถานีหลัก	นายสธัมภ์ มาจวง	081-1468106	ส่วนอุทกวิทยาที่ 1 พิษณุโลก
234	STN1384	ลาดเรือ	3	บ่อภาค	ชาติตระการ	พิษณุโลก	ลุ่มน้ำน่าน	น้ำภาค	1,931,209	689,824	17.458879	100.787504	2558	Rain Gauge	ใช้งานได้	055-313185	สถานีหลัก	นายกิตติชัย สิริ	097-2129265	ส่วนอุทกวิทยาที่ 1 พิษณุโลก
235	STN1488	นากล่า	2	น้ำไร่	น้ำป่าด	อุตรดิตถ์	ลุ่มน้ำน่าน	คลองตรอน	1,944,868	658,315	17.584750	100.491884	2558	Rain Gauge	ใช้งานได้	055-313185	สถานีหลัก	นายโพธิ์ธรม มาท่ามา	086-2159836	ส่วนอุทกวิทยาที่ 1 พิษณุโลก
236	STN1489	ห้วยโป่ง	1	ห้วยมุ่น	น้ำป่าด	อุตรดิตถ์	ลุ่มน้ำน่าน	น้ำป่าด	1,965,571	699,502	17.768468	100.881819	2558	Rain Gauge	ใช้งานได้	055-313185	สถานีหลัก	นายชาติ วันนาคหม่อง	086-1192523	ส่วนอุทกวิทยาที่ 1 พิษณุโลก
237	STN1490	ห้วยมุ่น	2	ห้วยมุ่น	น้ำป่าด	อุตรดิตถ์	ลุ่มน้ำน่าน	น้ำป่าด	1,970,074	705,503	17.808594	100.938839	2558	Rain Gauge	ใช้งานได้	055-313185	สถานีหลัก	นายสมเกียรติ ก้อนทอง	085-2719372	ส่วนอุทกวิทยาที่ 1 พิษณุโลก
238	STN1500	หนองหมื่นชัย	5	ไทยชะงึก	ทุ่งเสถียร	สุโขทัย	ลุ่มน้ำยม	น้ำแม่รำพัน	1,920,418	563,324	17.368487	99.596077	2558	Rain Gauge	ใช้งานได้	055-313185	สถานีหลัก	นายณรงค์ เมธาวงศ์	097-9651264	ส่วนอุทกวิทยาที่ 1 พิษณุโลก
239	STN1501	มนต์ศิริ	6	เมืองเก่า	เมือง	สุโขทัย	ลุ่มน้ำยม	แม่น้ำยมตอนล่าง	1,875,965	573,986	16.966364	99.694937	2558	Rain Gauge	ใช้งานได้	055-313185	สถานีหลัก	นายอิทธิกร รอดมา	081-1484072	ส่วนอุทกวิทยาที่ 1 พิษณุโลก
240	STN1502	ปกคชะง	3	บ้านแก่ง	ศรีสังขาลย์	สุโขทัย	ลุ่มน้ำยม	น้ำแม่รำพัน	1,931,593	569,106	17.469324	99.650859	2558	Rain Gauge	ใช้งานได้	055-313185	สถานีหลัก	นายเพชร นุบอบ	087-8426984	ส่วนอุทกวิทยาที่ 1 พิษณุโลก

การตรวจสอบความพร้อมสถานีเตือนภัยน้ำหลาก - ดินถล่ม (Early Warning System) 2566

สำนักงานทรัพยากรน้ำที่ 9 จ.พิษณุโลก

ข้อมูล ณ วันที่ 25 พฤษภาคม 2566

ลำดับ	สถานี	บ้าน	หมู่	ตำบล	อำเภอ	จังหวัด	ลุ่มน้ำหลัก	ลุ่มน้ำสาขา	UTM_N	UTM_E	lat_y	long_x	ปีงบประมาณ	ประเภทสถานี	สภาพการใช้งาน	เบอร์โทรศัพท์	ประเภทบ้าน	ชื่อผู้รู้	เบอร์ผู้รู้	หน่วยงานที่รับผิดชอบ
241	STN1503	วังขอนุ่น	7	แม่สำ	ศรีสัชชนาลัย	สุโขทัย	ลุ่มน้ำยม	น้ำแม่รีพัน	1,950,464	572,364	17.639785	99.682180	2558	Rain Gauge	ใช้งานได้	055-313185	สถานีหลัก	นายประสงค์ ยาใจ	087-2050055	ส่วนอุทกวิทยาที่ 1 พิษณุโลก
242	STN1509	น้ำคาลาด	8	บ้านพร้าว	นครไทย	พิษณุโลก	ลุ่มน้ำน่าน	แม่น้ำแควน้อย	1,899,786	680,183	17.175760	100.694143	2558	Rain Gauge	ใช้งานได้	055-313185	สถานีหลัก	นางวิรัตน์ สิงห์คำ	083-9586582	ส่วนอุทกวิทยาที่ 1 พิษณุโลก
243	STN1510	เทอดชาติ	10	บ่อภาค	ชาติตระการ	พิษณุโลก	ลุ่มน้ำน่าน	น้ำภาค	1,948,945	699,901	17.618233	100.884014	2558	Rain Gauge	ใช้งานได้	055-313185	สถานีหลัก	นายสำเพ็ญ ทองวัน	093-2541937	ส่วนอุทกวิทยาที่ 1 พิษณุโลก
244	STN1514	เนินพยอม *	7	บ้านดง	ชาติตระการ	พิษณุโลก	ลุ่มน้ำน่าน	แม่น้ำแควน้อย	1,923,703	660,029	17.393381	100.506456	2558	Rain Gauge_vill	ใช้งานได้	055-313185	สถานีหลัก	นายไพโรจน์ ทาหอม	093-1609806	ส่วนอุทกวิทยาที่ 1 พิษณุโลก
245	STN1516	บุงผ่า	7	น้ำกุ่ม	นครไทย	พิษณุโลก	ลุ่มน้ำน่าน	แม่น้ำแควน้อย	1,928,958	695,113	17.438088	100.837086	2558	Rain Gauge	ใช้งานได้	055-313185	สถานีหลัก	นายสุริย์ พองจางวาง	093-2541937	ส่วนอุทกวิทยาที่ 1 พิษณุโลก
246	STN1517	ปางเกลือ	4	น้ำไคร้	น้ำปาด	อุตรดิตถ์	ลุ่มน้ำน่าน	คลองตรอน	1,950,808	664,535	17.637970	100.550941	2558	Rain Gauge	ใช้งานได้	055-313185	สถานีหลัก	คุณเกษม มาท่ามา	086-2130031	ส่วนอุทกวิทยาที่ 1 พิษณุโลก
247	STN1520	น้ำแพ	2	บ้านโคก	บ้านโคก	อุตรดิตถ์	ลุ่มน้ำน่าน	น้ำปาด	1,995,413	724,269	18.035630	101.118524	2558	Rain Gauge	ใช้งานได้	055-313185	สถานีหลัก	นางสุบิน ดวงสุภา	086-2149628	ส่วนอุทกวิทยาที่ 1 พิษณุโลก
248	STN1521	พร้าว	5	บ้านพร้าว	นครไทย	พิษณุโลก	ลุ่มน้ำน่าน	แม่น้ำแควน้อย	1,894,174	688,893	17.124350	100.775528	2558	Rain Gauge	ใช้งานได้	055-313185	สถานีหลัก	นายผจญ เต้านนท์	086-2026496	ส่วนอุทกวิทยาที่ 1 พิษณุโลก
249	STN1525	นอกล้าน	4	แม่พูล	ลับแล	อุตรดิตถ์	ลุ่มน้ำน่าน	แม่น้ำน่านส่วนที่ 4	1,959,006	604,607	17.715698	99.986530	2558	Rain Gauge	ใช้งานได้	055-313185	สถานีหลัก	นายวรากร ไชยบุรุษ	082-7705748	ส่วนอุทกวิทยาที่ 1 พิษณุโลก
250	STN1536	สามพวง 1 *	3	สามพวง	ศรีมหา	สุโขทัย	ลุ่มน้ำยม	แม่น้ำยมตอนล่าง	1,857,328	583,895	16.797570	99.787305	2558	Rain Gauge_vill	ใช้งานได้	055-313185	สถานีหลัก	นายประจักษ์ บุญเพ็ญ	063-3467894	ส่วนอุทกวิทยาที่ 1 พิษณุโลก
251	STN1537	แสนขัน *	1	บ่อทอง	ทองแสนขัน	อุตรดิตถ์	ลุ่มน้ำน่าน	คลองตรอน	1,931,040	643,027	17.460828	100.346926	2558	Rain Gauge_vill	ใช้งานได้	055-313185	สถานีหลัก	นายวิมลกร มณีพันธ์	087-4562602	ส่วนอุทกวิทยาที่ 1 พิษณุโลก
252	STN1545	ร่องกล้า	10	เนินเพิ่ม	นครไทย	พิษณุโลก	ลุ่มน้ำน่าน	แม่น้ำแควน้อย	1,878,506	715,698	16.980437	101.025851	2558	Rain Gauge	ใช้งานได้	055-313185	สถานีหลัก	นายหลือ กิจศิริสิสุวรรณ	088-4171782	ส่วนอุทกวิทยาที่ 1 พิษณุโลก
253	STN1548	หนองแห้ว *	6	บ้านฝาย	น้ำปาด	อุตรดิตถ์	ลุ่มน้ำน่าน	น้ำปาด	1,967,935	685,388	17.791061	100.748942	2558	Rain Gauge_vill	ใช้งานได้	055-313185	สถานีหลัก	นายประยัด ภูมิภาค	081-3246839	ส่วนอุทกวิทยาที่ 1 พิษณุโลก
254	STN1549	ป่ากรอง *	3	ชาติตระการ	ชาติตระการ	พิษณุโลก	ลุ่มน้ำน่าน	น้ำภาค	1,913,807	677,625	17.302647	100.671239	2558	Rain Gauge_vill	ใช้งานได้	055-313185	สถานีหลัก	นายอนันท์ บามา	090-6873763	ส่วนอุทกวิทยาที่ 1 พิษณุโลก
255	STN1550	ห้วยไผ่ *	4	แม่สิน	ศรีสัชชนาลัย	สุโขทัย	ลุ่มน้ำยม	ห้วยแม่สิน	1,960,278	575,807	17.728371	99.714987	2558	Rain Gauge_vill	ใช้งานได้	055-313185	สถานีหลัก	นายเชิดศักดิ์ กาใจ	080-8134904	ส่วนอุทกวิทยาที่ 1 พิษณุโลก
256	STN1553	ทองขาหย่าง	2	สวนเมียง	ชาติตระการ	พิษณุโลก	ลุ่มน้ำน่าน	แม่น้ำแควน้อย	1,905,781	658,756	17.231525	100.493167	2558	Rain Gauge	ใช้งานได้	055-313185	สถานีหลัก	นายกองปิ่น อินปิ่น	061-3057993	ส่วนอุทกวิทยาที่ 1 พิษณุโลก
257	STN1554	หลังเขา	7	หนองกะท้าว	นครไทย	พิษณุโลก	ลุ่มน้ำน่าน	แม่น้ำแควน้อย	1,881,523	677,201	17.010976	100.664648	2558	Rain Gauge	ใช้งานได้	055-313185	สถานีหลัก	นางหริณี ภาษามล	062-0486776	ส่วนอุทกวิทยาที่ 1 พิษณุโลก
258	STN1555	ห้วยทรายเหนือ	6	ห้วยเขย	นครไทย	พิษณุโลก	ลุ่มน้ำน่าน	แม่น้ำแควน้อย	1,866,069	710,665	16.868544	100.977428	2558	Rain Gauge	ใช้งานได้	055-313185	สถานีหลัก	นายศักดิ์ธน์ ธนสมบัติศิริภพ	064-6680233	ส่วนอุทกวิทยาที่ 1 พิษณุโลก
259	STN1558	แม่รากกลาง	14	บ้านดึก	ศรีสัชชนาลัย	สุโขทัย	ลุ่มน้ำยม	แม่น้ำยมตอนล่าง	1,944,648	586,096	17.586729	99.811389	2558	Rain Gauge	ใช้งานได้	055-313185	สถานีหลัก	นายสมพงษ์ เหลืองอร่าม	093-2695671	ส่วนอุทกวิทยาที่ 1 พิษณุโลก
260	STN1932	บ้านสันติภาพ	7	บ่อ	เมืองน่าน	น่าน	ลุ่มน้ำน่าน	แม่น้ำน่านส่วนที่ 2/1	2,100,842	674,126	18.992737	100.654151	2565	Rain Gauge	ใช้งานได้	054-649709	สถานีหลัก	นายอินทอน จิตรชัยกุล	063-1062439	ส่วนอุทกวิทยาที่ 2 แพร่
261	STN1933	บ้านภูเวียง	3	บ่อ	เมืองน่าน	น่าน	ลุ่มน้ำน่าน	แม่น้ำน่านส่วนที่ 2/1	2,096,354	683,069	18.951416	100.738659	2565	Rain Gauge	ใช้งานได้	054-649709	สถานีหลัก	นางจิรวรรณ กาคิน	096-9288451	ส่วนอุทกวิทยาที่ 2 แพร่
262	STN1934	บ้านสะแก	1	ยอด	สองแคว	น่าน	ลุ่มน้ำยม	แม่น้ำยมตอนบนส่วนที่ 1	2,141,156	661,542	19.357973	100.538016	2565	Rain Gauge	ใช้งานได้	054-649709	สถานีหลัก	นายสมบูรณ์ วงศ์เจริญ	081-9802331	ส่วนอุทกวิทยาที่ 2 แพร่
263	STN1935	บ้านน้ำเกาะ	6	ยอด	สองแคว	น่าน	ลุ่มน้ำน่าน	ห้วยน้ำยาว (1)	2,140,541	666,759	19.351991	100.587619	2565	Rain Gauge	ใช้งานได้	054-649709	สถานีหลัก	นายศักดิ์สิทธิ์ ชีตตรงกุล	061-2434714	ส่วนอุทกวิทยาที่ 2 แพร่
264	STN1936	บ้านสบปูน	7	ป่าคา	ท่าวังผา	น่าน	ลุ่มน้ำยม	แม่น้ำควน	2,112,231	666,499	19.096261	100.582693	2565	Rain Gauge	ใช้งานได้	054-649709	สถานีหลัก	นายสมบูรณ์ นามวงศ์	084-2348514	ส่วนอุทกวิทยาที่ 2 แพร่

การตรวจสอบความพร้อมสถานีส่งสัญญาณด้วยภาพจากกล้อง CCTV 2566

สำนักงานทรัพยากรน้ำที่ 9 จ.พิษณุโลก

ข้อมูล ณ วันที่ 25 พฤษภาคม 2566

ลำดับ	ชื่อสถานี	รหัสสถานี	ปีที่ก่อสร้าง	ข้อมูลที่ตรวจวัด			ตำบล	อำเภอ	จังหวัด	ลุ่มน้ำหลัก	รหัสลุ่มน้ำหลัก	UTM (N)	UTM (E)	lat_y	long_x	สภาพการใช้งาน (ได้/ไม่ได้)			ผู้สำรวจ		ผู้ดูแล		เบอร์ติดต่อ	หน่วยงานที่รับผิดชอบ
				ฝน	ระดับน้ำ	รูปภาพ/วิดีโอ										ฝน	ระดับน้ำ	รูปภาพ/วิดีโอ	ชื่อ	ตำแหน่ง	ชื่อ	ตำแหน่ง		
1	สะพานมหาโพธิ์	TY02	2554	/	/	/	ป่าเมต	เมืองแพร่	แพร่	ยม	08	2,007,192	620,336	18.150349	100.137626	/	X	/	นายวรพงษ์ ยะดา	นายช่างโยธาชำนาญงาน	นายหญิง วั่งไฉ	ผู้ดูแล	083-5740538	
2	สะพานศรีสังขาลัย	TY04	2554	/	/	/	หาดเสี้ยว	ศรีสังขาลัย	สุโขทัย	ยม	08	1,936,929	580,539	17.517170	99.758732	X	X	/	นายนพดล ปันติ	นักวิเคราะห์นโยบายและแผนชำนาญการ	นายพนม เสนาะเสียง	ผู้ดูแล	082-7681011	
3	สะพานพระเมรุย่า	TY06	2554	/	/	/	ธานี	เมือง	สุโขทัย	ยม	08	1,880,098	588,488	17.003211	99.831306	X	X	/	นายนพดล ปันติ	นักวิเคราะห์นโยบายและแผนชำนาญการ	นายกิตติพงษ์ ติมุกคำ	ผู้ดูแล	086-590-5327	
4	สะพานบ้านบางระกำ	TY07	2554	/	/	/	บางระกำ	บางระกำ	พิษณุโลก	ยม	08	1,853,572	619,488	16.762074	100.121086	X	X	/	นายนพดล ปันติ	นักวิเคราะห์นโยบายและแผนชำนาญการ	นางนาวิรัตน์ พรหมพิราม	ผู้ดูแล	082-2710626	
5	สะพานบ้านโพทะเล	TY08	2554	/	/	/	โพทะเล	โพทะเล	พิจิตร	ยม	08	1,779,797	634,725	16.094479	100.259719	X	X	/	นายนพดล ปันติ	นักวิเคราะห์นโยบายและแผนชำนาญการ	น.ส.สมหญิง วรรณิกา	ผู้ดูแล	081-544-6352	
6	สะพานท่าเสา	TN03	2554	/	/	/	ท่าเสา	เมือง	อุตรดิตถ์	น่าน	09	1,951,023	618,512	17.642851	100.117203	X	X	/	นายนพดล ปันติ	นักวิเคราะห์นโยบายและแผนชำนาญการ	นางประทีป มากบำรุง	ผู้ดูแล	089-859-8501	
7	สะพานสุพรรณกัลยา	TN06	2554	/	/	/	วัดจันทร์	เมือง	พิษณุโลก	น่าน	09	1,858,434	632,739	16.805300	100.245679	X	X	/	นายนพดล ปันติ	นักวิเคราะห์นโยบายและแผนชำนาญการ	นายกมล อยู่บ้านคลอง	ผู้ดูแล	084-618-7099	
8	สะพานเฉลิมพระเกียรติ ร.9 72 พรรษา	TN09	2554	/	/	/	เนินมะกอก	บางมูลนาก	พิจิตร	น่าน	09	1,770,471	646,462	16.009518	100.368865	X	X	/	นายนพดล ปันติ	นักวิเคราะห์นโยบายและแผนชำนาญการ	นางอรุณ ทรัพย์สิน	ผู้ดูแล	084-596-3679	

การตรวจสอบความพร้อมสถานีอุตุ - อุทกวิทยา 2566

สำนักงานทรัพยากรน้ำที่ 9 จ.พิษณุโลก

วันที่สำรวจ 25 พฤษภาคม 2566

ลำดับ	รหัสสถานี	ชื่อสถานี	ตำบล	อำเภอ	จังหวัด	HYD	MET	Zone	Lat_Y	Long_X	สภาพการใช้งาน	ผู้ดูแล	เบอร์ติดต่อ	หน่วยงานที่รับผิดชอบ
1	090201	น้ำปัวที่บ้านนาฝาง	สถาน	ปัว	น่าน	/	/	47	19.214988	100.965001	ใช้งานได้	นายสัญญา พัฒนสกุลกาล	086-1157735	
2	090203	น้ำก่อนที่บ้านผาแดง	พญาแก้ว	เขียงกลาง	น่าน	/	/	47	19.283320	100.933337	ใช้งานได้	นายมงคลวัฒน์ ขอดเตชะ	062-2875154	
3	090901	น้ำฟ้าที่บ้านชายแดน	น้ำพาง	แม่จริม	น่าน	/	/	47	18.679983	101.156664	ใช้งานได้	นายแดง อินต๊ะภา	086-3775854	
4	091401	แควน้อยที่บ้านแก่งบัวคำ	บ้านกลาง	วังทอง	พิษณุโลก	/	/	47	17.126663	100.605002	ใช้งานได้	นายอิทธิพล เงินงาม	087-5746510	
5	091502	น้ำภาคที่บ้านโคกฝักหวาน (บ้านภาคใหญ่)	ชาติตระการ	ชาติตระการ	พิษณุโลก	/		47	17.309998	100.646669	ใช้งานได้	นางสำราญ จันทะคุณ	093-3074168	
6	091603	น้ำเข็กที่บ้านเข็กใหญ่ (บ้านเข็กพัฒนา)	บ้านแยง	นครไทย	พิษณุโลก	/	/	47	16.866660	100.833330	ใช้งานได้	นายมนตรี ชำหนองเต่า	098-3156029	

ภาคผนวก 3

สถานีตรวจวัดแหล่งน้ำขนาดเล็ก

การตรวจสอบความพร้อมสถานีตรวจวัดปริมาณน้ำเก็บกักในแหล่งน้ำขนาดเล็ก ปี 2566

สำนักงานทรัพยากรน้ำที่ 9 จ.พิษณุโลก

ข้อมูล ณ วันที่ 25 พฤษภาคม 2566

ลำดับ	ชื่ออ่างเก็บน้ำ	ตำบล	อำเภอ	จังหวัด	ละติจูด	ลองจิจูด	ความจุกักเก็บ (ล้าน ลบ.ม.)	อาสาสมัคร (แหล่งน้ำ)	อาสาสมัคร (จุดน้ำออก)	ประเภทกิจกรรมการใช้น้ำ	หน่วยงานที่รับผิดชอบ
1	อ่างเก็บน้ำห้วยแม่ลาน	บ้านปิน	ลอง	แพร่	18.136810	99.889850	18.11	นายวินัย ใจฟอง	นางสาวบุหงา จันใส	เพื่อการเกษตร	
2	อ่างเก็บน้ำห้วยแม่สิน	นาพูน	วังชิ้น	แพร่	17.807410	99.883820	0.30	นายอุคร งามไม้	สุนิษา พลฤทธิ์	เพื่อการเกษตร	
3	อ่างเก็บน้ำห้วยคลองเหมือง	สองห้อง	ปากท่า	อุตรดิตถ์	17.337580	100.241750	2.38	นายฤทธิศาสตร์ ธีระเดชาพันธ์	นายบุญเรือง พ่วงพี	เพื่อการเกษตร	
4	บึงสะกัต	น้ำอ่าง	ตรอน	อุตรดิตถ์	17.464290	100.193640	0.70	นายพนม ทองนาคะ	นางนาคติยา สงสอาด	เพื่อการเกษตร	
5	บึงเบิก	บ้านโคก	พิชัย	อุตรดิตถ์	17.220360	100.124300	0.72	นายจักรกรฤษ บัวแยม	นายวุฒิพงษ์ นวลแหลม	เพื่อการเกษตร	
6	อ่างเก็บน้ำห้วยข่าไร่	หนองกระเทียม	นครไทย	พิษณุโลก	16.981540	100.750570	4.36	นายประสิทธิ์ จินตามัง	นายศุภกฤษ ปัญญาชีวิน	เพื่อการเกษตร	
7	หนองขลา	ชะงั้ง	เมือง	พิจิตร	16.384010	100.361000	0.14	นางสุรวิรัตน์ ยกศิริ	นางสาวสายฝน ชมภู	เพื่อการเกษตร	

ภาคผนวก 4

ความพร้อมด้านความมั่นคงของอ่างเก็บน้ำ

การสำรวจความมั่นคงของเขื่อน และอาคารประกอบ 2566

สำนักงานทรัพยากรน้ำที่ 9 จ.พิษณุโลก

ข้อมูล ณ วันที่ 25 พฤษภาคม 2566

ลำดับ	ชื่ออ่างเก็บน้ำ	ตำบล	อำเภอ	จังหวัด	Lat	Long	ความจุ (ล้าน ลบ.ม.)	ความจุกักเก็บ (ล้าน ลบ.ม.)	ปีที่ก่อสร้าง	ลุ่มน้ำ	สถานะถ่ายโอน	ปีถ่ายโอน	สภาพการ ใช้งานปัจจุบัน	หมายเหตุ
1	อ่างเก็บน้ำห้วยข้าวไร่	หนองกระเทียม	นครไทย	พิษณุโลก	16.982520	100.744790	>2 ล้าน ลบ.ม.	6.64	2539	แม่น้ำน่าน	ยังไม่ถ่ายโอน	-	ใช้ได้	
2	อ่างเก็บน้ำห้วยแม่ลาน	บ้านปิน	ลอง	แพร่	18.138318	99.888797	>2 ล้าน ลบ.ม.	4.02	2539	แม่น้ำยม	ยังไม่ถ่ายโอน	-	ใช้ได้	
3	อ่างเก็บน้ำห้วยแม่สิน	นาพูน	วังชิ้น	แพร่	17.808740	99.885370	>2 ล้าน ลบ.ม.	3.60	2542	แม่น้ำยม	ยังไม่ถ่ายโอน	-	ใช้ได้	
4	อ่างเก็บน้ำห้วยซอน	ห้วยหม้าย	สอง	แพร่	18.410371	100.121769	< 2 ล้าน ลบ.ม.	0.41	2547	แม่น้ำยม	ยังไม่ถ่ายโอน	-	ใช้ได้	
5	อ่างเก็บน้ำห้วยแม่แสง	บ้านปง	สูงเม่น	แพร่	18.068313	100.039753	>2 ล้าน ลบ.ม.	3.60	2545	แม่น้ำยม	ยังไม่ถ่ายโอน	-	ใช้ได้	
6	อ่างเก็บน้ำห้วยหนองเคาะ	วังน้ำขาว	บ้านด่านลานหอย	สุโขทัย	17.178573	99.478666	>2 ล้าน ลบ.ม.	4.20	2539	แม่น้ำยม	ยังไม่ถ่ายโอน	-	ใช้ได้	
7	อ่างเก็บน้ำห้วยหัวแหวน	กลางตง	ทุ่งเสลี่ยม	สุโขทัย	17.394823	99.517845	>2 ล้าน ลบ.ม.	3.70	2529	แม่น้ำยม	ยังไม่ถ่ายโอน	-	ใช้ได้	
8	อ่างเก็บน้ำห้วยคลองเหมือง	นายาง	พิชัย	อุดรดิตถ์	17.333366	100.247315	>2 ล้าน ลบ.ม.	10.00	2528	แม่น้ำน่าน	ถ่ายโอนแล้ว	2554	ใช้ได้	
9	อ่างเก็บน้ำห้วยน้ำคูบ	หนองกะทาว	นครไทย	พิษณุโลก	17.041339	100.749618	>2 ล้าน ลบ.ม.	8.93	-	แม่น้ำน่าน	-	-	ใช้ได้	
10	อ่างเก็บน้ำแม่ไร่พัน	ตลิ่งชัน	บ้านด่านลานหอย	สุโขทัย	17.206222	99.385606	>2 ล้าน ลบ.ม.	5.63	-	แม่น้ำยม	ยังไม่ถ่ายโอน	-	ใช้ได้	
11	หนองจระเข้	สารจิตร	ศรีสัชชนาลัย	สุโขทัย	17.394803	99.713922	>2 ล้าน ลบ.ม.	5.13	-	แม่น้ำยม	ยังไม่ถ่ายโอน	-	ใช้ได้	แหล่งน้ำขนาดเล็ก
12	บึงหล่ม	นาอิน	พิชัย	อุดรดิตถ์	17.209467	100.179601	< 2 ล้าน ลบ.ม.	0.08	-	แม่น้ำน่าน	ยังไม่ถ่ายโอน	-	ใช้ได้	แหล่งน้ำขนาดเล็ก
13	บึงพาด-หนองบัวแดง	หาดสองแคว	ตรอน	อุดรดิตถ์	17.437460	100.120815	>2 ล้าน ลบ.ม.	2.67	-	แม่น้ำน่าน	-	-	ใช้ได้	แหล่งน้ำขนาดเล็ก