



# แผนปฏิบัติการ บรรเทาภาวะน้ำแล้ง

1 พฤศจิกายน 2565 – 30 เมษายน 2566

ตามปฏิทินการบริหารจัดการน้ำ ปี 2565



นครพนม บึงกาฬ เลย สกลนคร  
หนองคาย หนองบัวลำภู  
และอุดรธานี

จัดทำโดย  
ศูนย์อำนวยการติดตาม  
และแก้ไขปัญหภาวะน้ำแล้งและน้ำท่วม  
กรมทรัพยากรน้ำ ปี พ.ศ. 2565 – 2566

## คำนำ

ตามมติคณะรัฐมนตรี เมื่อวันที่ 3 พฤษภาคม 2565 รับทราบมาตรการรับมือฤดูฝน ปี 2565 และโครงการเพิ่มประสิทธิภาพการบริหารจัดการทรัพยากรน้ำในช่วงฤดูฝน ปี 2565 และการกักเก็บน้ำเพื่อฤดูแล้ง ปี 2565/2566 โดยมอบหมายหน่วยงานที่เกี่ยวข้องจัดทำแผนปฏิบัติการตามมาตราต่อไป โดยมาตรการที่ 7 ได้มอบหมายให้กรมทรัพยากรน้ำเตรียมความพร้อม และวางแผนเครื่องจักร เครื่องมือ ประจำพื้นที่เสี่ยงน้ำท่วม และฝนน้อยกว่าค่าปกติ ให้แล้วเสร็จภายในเดือนกรกฎาคม พ.ศ. 2565

กรมทรัพยากรน้ำจึงได้จัดทำแผนปฏิบัติการบรรเทาภาวะน้ำแล้ง ประจำปี 2565/2566 ในเชิงพื้นที่ ความรับผิดชอบของสำนักงานทรัพยากรน้ำที่ 3 เพื่อเป็นการเตรียมความพร้อม การกำหนดแผนงาน และมาตรการเชิงปฏิบัติด้านการบรรเทาภาวะวิกฤติในแต่ละพื้นที่ โดยแผนปฏิบัติการฯ ฉบับนี้ มีวัตถุประสงค์ เพื่อให้เจ้าหน้าที่ของกรมทรัพยากรน้ำและผู้ที่เกี่ยวข้อง ทราบถึงกระบวนการปฏิบัติงาน การเตรียมความพร้อมด้านต่าง ๆ แผนปฏิบัติการบรรเทาภาวะน้ำแล้ง และรายชื่อเจ้าหน้าที่ในการติดต่อประสานงานของสำนักงานทรัพยากรน้ำที่ 3

สุดท้ายนี้ขอขอบคุณ กองวิเคราะห์และประเมินสถานการณ์น้ำ สำนักงานทรัพยากรน้ำที่ 3 และหน่วยงานภายในทุกหน่วยของกรมทรัพยากรน้ำ ในการรวบรวมข้อมูลด้านต่างๆ เพื่อจัดทำแผนปฏิบัติการบรรเทาภาวะน้ำแล้งให้แล้วเสร็จ และเป็นไปตามวัตถุประสงค์ที่กำหนดไว้

กรมทรัพยากรน้ำ

**แผนปฏิบัติการบรรเทาน้ำแล้งในพื้นที่จังหวัดนครพนม บึงกาฬ เลย สกลนคร  
หนองคาย หนองบัวลำภู และอุดรธานี**

เนื้อหา	หน้า
แผนปฏิบัติการบรรเทาน้ำแล้งในพื้นที่จังหวัดนครพนม บึงกาฬ เลย สกลนคร หนองคาย หนองบัวลำภู และอุดรธานี	1
1. บทนำ	1
2. วัตถุประสงค์	1
3. ประโยชน์ที่ได้รับ	2
4. สรุปผลการให้ความช่วยเหลือของสำนักงานทรัพยากรน้ำที่ 3	2
ผลการให้ความช่วยเหลือพื้นที่ประสบปัญหาภัยแล้งตั้งแต่ ปี พ.ศ. 2558 – 2564	2
5. งบประมาณที่ได้รับการจัดสรร	3
6. ข้อมูลเชิงพื้นที่	3
6.1 พื้นที่รับผิดชอบของสำนักงานทรัพยากรน้ำที่ 3	3
6.2 พื้นที่เสี่ยงภัยแล้ง	3
7. ข้อมูลความพร้อมด้านอุปกรณ์/เครื่องมือ/อาคารชลศาสตร์	8
7.1 ความพร้อมด้านสถานีตรวจวัดสถานการณ์น้ำ	8
7.2 ความพร้อมด้านอุปกรณ์และเครื่องมือ	8
8. ข้อมูลความพร้อมด้านบุคลากร	10
8.1 เจ้าหน้าที่ด้านเฝ้าระวังสถานการณ์ด้านภาวะน้ำท่วมและภาวะน้ำแล้ง	10
8.2 เจ้าหน้าที่ด้านการปฏิบัติงานเชิงพื้นที่รายจังหวัด	10
8.3 รายชื่อเจ้าหน้าที่ส่วนกลางในการติดตามสถานการณ์ด้านภาวะน้ำท่วมและภาวะน้ำแล้ง	12
9. แผนปฏิบัติการบรรเทาภาวะน้ำแล้ง	13
<b>ภาคผนวก 1</b> พื้นที่เสี่ยงภัยแล้ง ในพื้นที่นอกเขตชลประทานในขอบเขตสำนักงานทรัพยากรน้ำที่ 3	
<b>ภาคผนวก 2</b> ความพร้อมด้านสถานีตรวจวัดสถานการณ์น้ำ (สถานี Early Warning โทรมมาตร กล้อง CCTV และสถานีอุตุ-อุทกวิทยา)	
<b>ภาคผนวก 3</b> สถานีตรวจวัดแหล่งน้ำขนาดเล็ก	
<b>ภาคผนวก 4</b> ความพร้อมด้านความมั่นคงของอ่างเก็บน้ำ	

## แผนปฏิบัติการบรรเทาภาวะน้ำแล้งในพื้นที่จังหวัดนครพนม บึงกาฬ เลย สกลนคร หนองคาย หนองบัวลำภู และอุดรธานี

### 1. บทนำ

กรมทรัพยากรน้ำ ในฐานะที่เป็นหน่วยงานปฏิบัติในสังกัดกระทรวงทรัพยากรธรรมชาติและสิ่งแวดล้อม มีภารกิจรับผิดชอบเกี่ยวกับทรัพยากรน้ำผิวดินในพื้นที่นอกเขตชลประทาน/พื้นที่เกษตรน้ำฝน จำนวน 117 ล้านไร่ ซึ่งศักยภาพด้านทรัพยากรน้ำของพื้นที่จะขึ้นอยู่กับปริมาณฝนที่ตกในพื้นที่เป็นหลัก เนื่องจากไม่มีแหล่งเก็บกักน้ำขนาดใหญ่และระบบชลประทาน ที่จะใช้สามารถควบคุมปริมาณน้ำและการใช้น้ำของพื้นที่ได้ ทำให้พื้นที่นอกเขตชลประทาน ต้องเผชิญเหตุกับปัญหาภัยพิบัติอันเกิดจากน้ำ ไม่ว่าจะเป็นปัญหาภาวะน้ำท่วมและปัญหาภาวะน้ำแล้ง และเนื่องจากปัจจัยของการเกิดเหตุวิกฤติน้ำในพื้นที่นอกเขตชลประทานไม่สามารถควบคุมได้ การเตรียมความพร้อมในการเผชิญเหตุจึงเป็นสิ่งสำคัญ เพื่อให้หน่วยงานมีความพร้อมในการช่วยเหลือประชาชนที่ได้รับความเดือดร้อนจากปัญหาวิกฤติน้ำได้อย่างมีประสิทธิภาพ ซึ่งกรมทรัพยากรน้ำ ได้รับการจัดสรรงบประมาณในการบริหารจัดการเพื่อรองรับสภาวะวิกฤติน้ำ ตั้งแต่ปีงบประมาณ พ.ศ. 2556 ถึงปัจจุบัน โดยได้จัดสรรงบประมาณดังกล่าว ลงสู่สำนักงานทรัพยากรน้ำที่ 3 เพื่อใช้ปฏิบัติงานให้ความช่วยเหลือประชาชนที่ได้รับความเดือดร้อนจากปัญหาภาวะน้ำแล้ง จึงต้องมีการจัดทำแผนปฏิบัติการบรรเทาภาวะน้ำแล้ง เพื่อใช้เป็นคู่มือในการปฏิบัติงานร่วมกับหน่วยงานที่เกี่ยวข้อง และทำให้การใช้จ่ายงบประมาณ และผลการปฏิบัติงานช่วยเหลือประชาชนที่ได้รับความเดือดร้อนจากภัยพิบัติด้านน้ำเป็นไปอย่างมีประสิทธิภาพ

นอกจากนี้ สำนักงานทรัพยากรน้ำแห่งชาติ ซึ่งเป็นหน่วยงานกำกับนโยบายด้านทรัพยากรน้ำของประเทศ ได้กำหนดให้หน่วยงานที่เกี่ยวข้องปฏิบัติตามปฏิทินการบริหารจัดการทรัพยากรน้ำช่วงฤดูแล้ง โดยกรมทรัพยากรน้ำเป็นหนึ่งในหน่วยงานที่ต้องถือปฏิบัติตามปฏิทินดังกล่าว จึงจัดทำแผนปฏิบัติการบรรเทาภาวะน้ำแล้ง เพื่อตอบสนองนโยบายของสำนักงานทรัพยากรน้ำแห่งชาติ

### 2. วัตถุประสงค์

1) เพื่อเป็นการเตรียมความพร้อมในการรับมือกับภาวะน้ำแล้งของกรมทรัพยากรน้ำ โดยเฉพาะการเตรียมความพร้อมของระบบปฏิบัติการเฝ้าระวังและเตือนภัยล่วงหน้า น้ำหลาก-ดินถล่ม (Early Warning System) ระบบตรวจวัดสถานการณ์น้ำทางไกลอัตโนมัติ อุปกรณ์เครื่องมือ (เครื่องสูบน้ำ รถบรรทุกน้ำ รถยนต์บรรทุก เรือท้องแบน) ความพร้อมด้านความมั่นคงแข็งแรงของอาคารชลศาสตร์ ความพร้อมของเจ้าหน้าที่ด้านการเฝ้าระวังสถานการณ์ เจ้าหน้าที่ด้านการปฏิบัติงานเชิงพื้นที่รายจังหวัด และรายชื่อผู้รู้ประจำสถานีเตือนภัยล่วงหน้า น้ำหลาก-ดินถล่มในพื้นที่

2) เพื่อให้กรมทรัพยากรน้ำ มีแผนปฏิบัติการบรรเทาภาวะน้ำแล้ง ที่ตอบสนองต่อการดำเนินงานตามมาตรการรองรับสถานการณ์ฤดูแล้งของสำนักงานทรัพยากรน้ำแห่งชาติ

3) เพื่อให้สำนักงานทรัพยากรน้ำที่ 3 มีแผนปฏิบัติการบรรเทาภาวะน้ำแล้งของสำนักงานทรัพยากรน้ำที่ 3 ที่จะใช้เป็นคู่มือในการปฏิบัติงานเผชิญเหตุ โดยบูรณาการกับหน่วยงานที่เกี่ยวข้องในพื้นที่รับผิดชอบ เช่น

จังหวัด สำนักงานป้องกันและบรรเทาสาธารณภัยเขต สำนักงานป้องกันและบรรเทาสาธารณภัยจังหวัด  
สำนักงานทรัพยากรธรรมชาติและสิ่งแวดล้อมจังหวัด เป็นต้น

### 3. ประโยชน์ที่ได้รับ

1) กรมทรัพยากรน้ำ โดยเฉพาะสำนักงานทรัพยากรน้ำที่ 3 มีความพร้อมที่จะปฏิบัติงานเผชิญเหตุกับปัญหาภัยพิบัติอันเกิดจากน้ำ และบูรณาการกับหน่วยงานที่เกี่ยวข้อง ในการให้ความช่วยเหลือประชาชนที่ได้รับผลกระทบจากปัญหาภาวะน้ำแล้งได้อย่างทันต่อเหตุการณ์

2) กรมทรัพยากรน้ำ สามารถปฏิบัติงานที่ตอบสนองต่อปฏิทินการบริหารจัดการทรัพยากรน้ำช่วงฤดูแล้งของสำนักงานทรัพยากรน้ำแห่งชาติ

3) สำนักงานทรัพยากรน้ำที่ 3 มีคู่มือในการปฏิบัติงานเผชิญเหตุ โดยบูรณาการกับหน่วยงานที่เกี่ยวข้อง ได้อย่างมีประสิทธิภาพ

### 4. สรุปผลการให้ความช่วยเหลือของสำนักงานทรัพยากรน้ำที่ 3

ผลการให้ความช่วยเหลือพื้นที่ประสบภัยแล้งตั้งแต่ ปี พ.ศ. 2558 – 2564

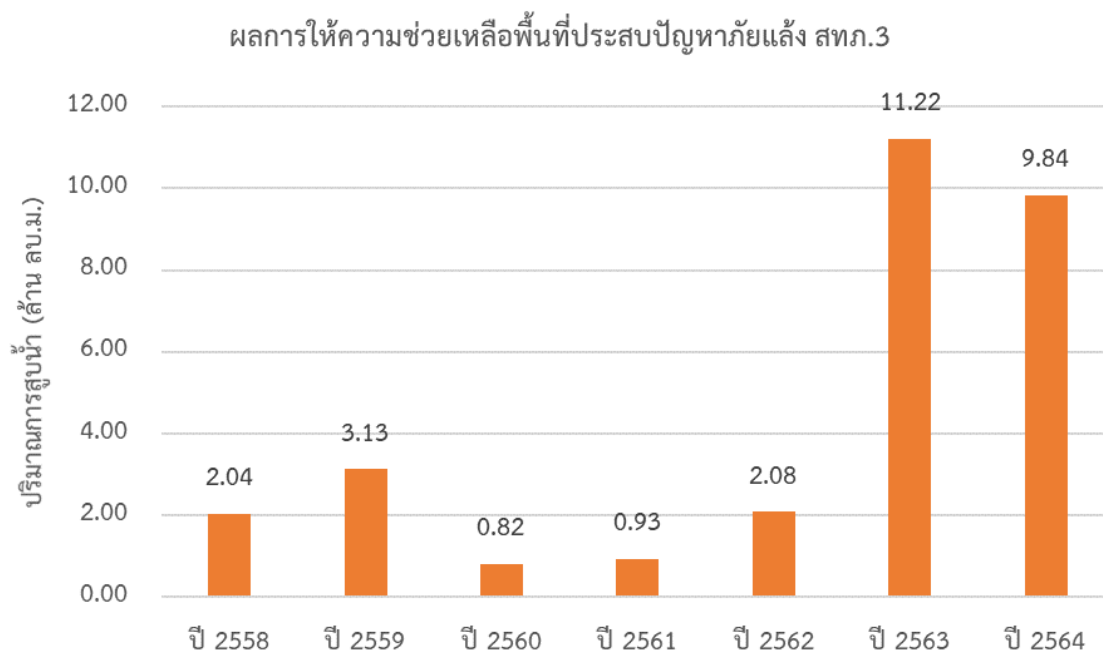

## 5. งบประมาณที่ได้รับการจัดสรร

งบประมาณที่ได้รับจัดสรรของสำนักงานทรัพยากรน้ำภาค 3

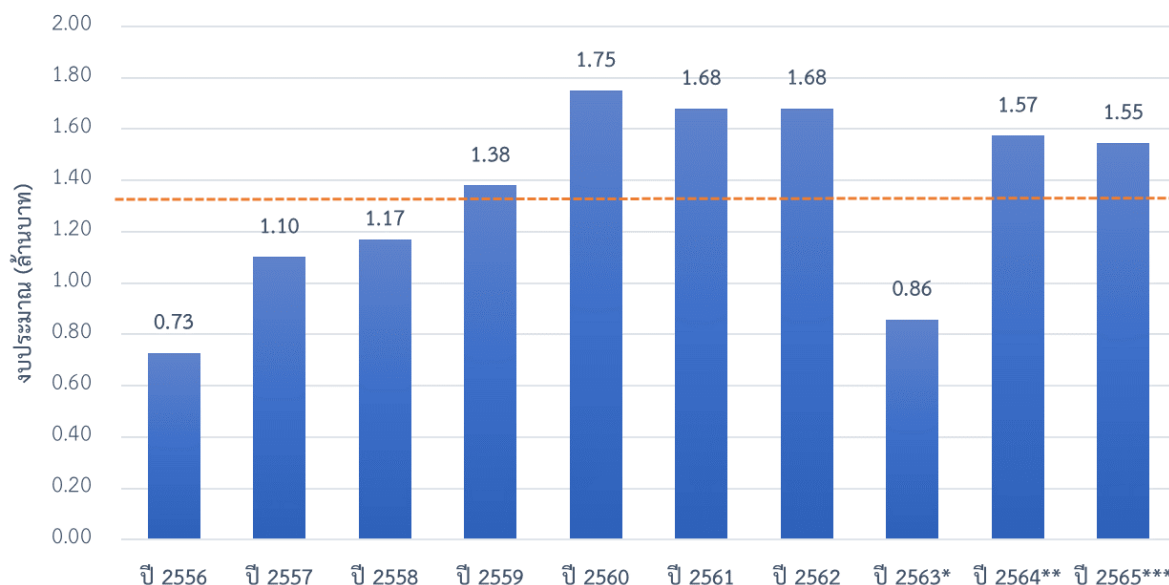

หมายเหตุ : \*กบ. ได้รับการโอนภารกิจตั้งแต่ปี พ.ศ. 2563

\*\* งบประมาณที่จัดสรรลงหน่วยงาน ปรับตามความเป็นจริง ตั้งแต่ปี พ.ศ. 2563-2564

\*\*\* งบประมาณปี พ.ศ. 2565 ประเมินตามหลักเกณฑ์การจัดสรรงบประมาณ

## 6. ข้อมูลเชิงพื้นที่

### 6.1 พื้นที่รับผิดชอบของสำนักงานทรัพยากรน้ำที่ 3

สำนักงานทรัพยากรน้ำที่ 3 มีพื้นที่รับผิดชอบ 7 จังหวัด ประกอบด้วย นครพนม บึงกาฬ เลย สกลนคร หนองคาย หนองบัวลำภู และอุดรธานี รายละเอียดแสดงดังรูปที่ 1

### 6.2 พื้นที่เสี่ยงภัยแล้ง

#### 6.2.1 พื้นที่เสี่ยงภัยแล้งเดือนมกราคม ประกอบด้วย

1) จังหวัดนครพนม จำนวน 10 อำเภอ ประกอบด้วย ชาติพนม นาทม เรณูนคร วังยาง ท่าอุเทน นาแก นาหว้า ปลาปาก โพนสวรรค์ ศรีสงคราม

2) จังหวัดบึงกาฬ จำนวน 3 อำเภอ ประกอบด้วย เซกา โซ่พิสัย พรเจริญ

3) จังหวัดเลย จำนวน 8 อำเภอ ประกอบด้วย เชียงคาน ด่านซ้าย นาด้วง ปากชม ภูหลวง เมืองเลย วังสะพุง เอรಾವัน

4) จังหวัดสกลนคร จำนวน 13 อำเภอ ประกอบด้วย กุสุมาลย์ คำตาก้า โคกศรีสุพรรณ เจริญศิลป์ เต่างอย บ้านม่วง โพนนาแก้ว เมืองสกลนคร วาสนาวาส สว่างแดนดิน ส่องดาว อากาศอำนวย พรรณานิคม

5) จังหวัดหนองคาย จำนวน 6 อำเภอ ประกอบด้วย ท่าบ่อ โพธิ์ตาก โพนพิสัย เมืองหนองคาย ศรีเชียงใหม่ สระใคร

6) จังหวัดหนองบัวลำภู จำนวน 6 อำเภอ ประกอบด้วย นาแก นาหว้า โนนสัง เมืองหนองบัวลำภู ศรีบุญเรือง สุวรรณคูหา

7) จังหวัดอุดรธานี จำนวน 8 อำเภอ ประกอบด้วย ทุ่งฝน น้ำโสม บ้านดุง บ้านผือ พิบูลย์รักษ์  
เพ็ญ สร้างคอม หนองหาน

#### 6.2.2 พื้นที่เสี่ยงภัยแล้งเดือนกุมภาพันธ์ ประกอบด้วย

1) จังหวัดนครพนม จำนวน 12 อำเภอ ประกอบด้วย ธาตุพนม นาทม เรณูนคร วังยาง  
ท่าอุเทน นาแก นาหว้า ปลาปาก โพนสวรรค์ ศรีสงคราม บ้านแพง เมืองนครพนม

2) จังหวัดบึงกาฬ จำนวน 3 อำเภอ ประกอบด้วย เซกา โซพิสัย พรเจริญ

3) จังหวัดเลย จำนวน 8 อำเภอ ประกอบด้วย เชียงคาน ด่านซ้าย นาด้วง ปากชม ภูหลวง  
เมืองเลย วังสะพุง เอรಾವิน

4) จังหวัดสกลนคร จำนวน 18 อำเภอ ประกอบด้วย กุสุมาลย์ คำตาก้า โคกศรีสุพรรณ  
เจริญศิลป์ ต่างอย บ้านม่วง โพนนาแก้ว เมืองสกลนคร วานรนิวาส สว่างแดนดิน ส่องดาว อากาศอำนวย  
พรรณานิคม กุดบาก นิคมน้ำอูน ฟังโคน ภูพาน วาริชภูมิ

5) จังหวัดหนองคาย จำนวน 6 อำเภอ ประกอบด้วย ท่าบ่อ โพธิ์ตาก โพนพิสัย เมืองหนองคาย  
ศรีเชียงใหม่ สระใคร

6) จังหวัดหนองบัวลำภู จำนวน 6 อำเภอ ประกอบด้วย นากลาง นาหว้า โนนสัง เมืองหนองบัวลำภู  
ศรีบุญเรือง สุวรรณคูหา

7) จังหวัดอุดรธานี จำนวน 8 อำเภอ ประกอบด้วย ทุ่งฝน น้ำโสม บ้านดุง บ้านผือ พิบูลย์รักษ์  
เพ็ญ สร้างคอม หนองหาน

#### 6.2.3 พื้นที่เสี่ยงภัยแล้งเดือนมีนาคม ประกอบด้วย

1) จังหวัดนครพนม จำนวน 12 อำเภอ ประกอบด้วย ธาตุพนม นาทม เรณูนคร วังยาง  
ท่าอุเทน นาแก นาหว้า ปลาปาก โพนสวรรค์ ศรีสงคราม บ้านแพง เมืองนครพนม

2) จังหวัดบึงกาฬ จำนวน 3 อำเภอ ประกอบด้วย เซกา โซพิสัย พรเจริญ

3) จังหวัดเลย จำนวน 8 อำเภอ ประกอบด้วย เชียงคาน ด่านซ้าย นาด้วง ปากชม ภูหลวง  
เมืองเลย วังสะพุง เอรಾವิน

4) จังหวัดสกลนคร จำนวน 18 อำเภอ ประกอบด้วย กุสุมาลย์ คำตาก้า โคกศรีสุพรรณ  
เจริญศิลป์ ต่างอย บ้านม่วง โพนนาแก้ว เมืองสกลนคร วานรนิวาส สว่างแดนดิน ส่องดาว อากาศอำนวย  
พรรณานิคม กุดบาก นิคมน้ำอูน ฟังโคน ภูพาน วาริชภูมิ

5) จังหวัดหนองคาย จำนวน 6 อำเภอ ประกอบด้วย ท่าบ่อ โพธิ์ตาก โพนพิสัย เมืองหนองคาย  
ศรีเชียงใหม่ สระใคร

6) จังหวัดหนองบัวลำภู จำนวน 6 อำเภอ ประกอบด้วย นากลาง นาหว้า โนนสัง เมืองหนองบัวลำภู  
ศรีบุญเรือง สุวรรณคูหา

7) จังหวัดอุดรธานี จำนวน 8 อำเภอ ประกอบด้วย ทุ่งฝน น้ำโสม บ้านดุง บ้านผือ พิบูลย์รักษ์  
เพ็ญ สร้างคอม หนองหาน

#### 6.2.4 พื้นที่เสี่ยงภัยแล้งเดือนเมษายน ประกอบด้วย

1) จังหวัดนครพนม จำนวน 12 อำเภอ ประกอบด้วย ชาติพนม นาทม เรณูนคร วังยาง ท่าอุเทน นาแก นาหว้า ปลาปาก โพนสวรรค์ ศรีสงคราม บ้านแพง เมืองนครพนม

2) จังหวัดบึงกาฬ จำนวน 3 อำเภอ ประกอบด้วย เซกา โซ่พิสัย พรเจริญ

3) จังหวัดเลย จำนวน 8 อำเภอ ประกอบด้วย เชียงคาน ด่านซ้าย นาด้วง ปากชม ภูหลวง เมืองเลย วังสะพุง เอรಾವัน

4) จังหวัดสกลนคร จำนวน 18 อำเภอ ประกอบด้วย กุสุมาลย์ คำตาก้า โคกศรีสุพรรณ เจริญศิลป์ ต่างอย บ้านม่วง โพนนาแก้ว เมืองสกลนคร วานรนิวาส สว่างแดนดิน ส่องดาว อากาศอำนวย พรรณานิคม กุดบาก นิคมน้ำอูน ฟังโคน ภูพาน วาริชภูมิ

5) จังหวัดหนองคาย จำนวน 6 อำเภอ ประกอบด้วย ท่าบ่อ โพนพิสัย เมืองหนองคาย ศรีเชียงใหม่ สระใคร

6) จังหวัดหนองบัวลำภู จำนวน 6 อำเภอ ประกอบด้วย นากลาง นาหว้า โนนสัง เมืองหนองบัวลำภู ศรีบุญเรือง สุวรรณคูหา

7) จังหวัดอุดรธานี จำนวน 9 อำเภอ ประกอบด้วย ทุ่งฝน น้ำโสม บ้านดุง บ้านผือ พิบูลย์รักษ์ เพ็ญ สร้างคอม หนองหาน วังสามหมอ

#### 6.2.5 พื้นที่เสี่ยงภัยแล้งเดือนพฤษภาคม ประกอบด้วย

1) จังหวัดนครพนม จำนวน 12 อำเภอ ประกอบด้วย ชาติพนม นาทม เรณูนคร วังยาง ท่าอุเทน นาแก นาหว้า ปลาปาก โพนสวรรค์ ศรีสงคราม บ้านแพง เมืองนครพนม

2) จังหวัดบึงกาฬ จำนวน 3 อำเภอ ประกอบด้วย เซกา โซ่พิสัย พรเจริญ

3) จังหวัดเลย จำนวน 8 อำเภอ ประกอบด้วย เชียงคาน ด่านซ้าย นาด้วง ปากชม ภูหลวง เมืองเลย วังสะพุง เอรಾವัน

4) จังหวัดสกลนคร จำนวน 18 อำเภอ ประกอบด้วย กุสุมาลย์ คำตาก้า โคกศรีสุพรรณ เจริญศิลป์ ต่างอย บ้านม่วง โพนนาแก้ว เมืองสกลนคร วานรนิวาส สว่างแดนดิน ส่องดาว อากาศอำนวย พรรณานิคม กุดบาก นิคมน้ำอูน ฟังโคน ภูพาน วาริชภูมิ

5) จังหวัดหนองคาย จำนวน 6 อำเภอ ประกอบด้วย ท่าบ่อ โพนพิสัย เมืองหนองคาย ศรีเชียงใหม่ สระใคร

6) จังหวัดหนองบัวลำภู จำนวน 6 อำเภอ ประกอบด้วย นากลาง นาหว้า โนนสัง เมืองหนองบัวลำภู ศรีบุญเรือง สุวรรณคูหา

7) จังหวัดอุดรธานี จำนวน 9 อำเภอ ประกอบด้วย ทุ่งฝน น้ำโสม บ้านดุง บ้านผือ พิบูลย์รักษ์ เพ็ญ สร้างคอม หนองหาน วังสามหมอ

#### 6.2.6 พื้นที่เสี่ยงภัยแล้งเดือนมิถุนายน ประกอบด้วย

1) จังหวัดนครพนม จำนวน 11 อำเภอ ประกอบด้วย ชาติพนม นาทม เรณูนคร วังยาง ท่าอุเทน นาแก นาหว้า ปลาปาก โพนสวรรค์ ศรีสงคราม เมืองนครพนม

2) จังหวัดบึงกาฬ จำนวน 3 อำเภอ ประกอบด้วย เซกา โซ่พิสัย พรเจริญ



3) จังหวัดเลย จำนวน 8 อำเภอ ประกอบด้วย เชียงคาน ด่านซ้าย นาด้วง ปากชม ภูหลวง เมืองเลย วังสะพุง เอรಾವัน

4) จังหวัดสกลนคร จำนวน 17 อำเภอ ประกอบด้วย กุสุมาลย์ คำตาก้า โคกศรีสุพรรณ เจริญศิลป์ ต่างอย บ้านม่วง โพนนาแก้ว เมืองสกลนคร วานรนิวาส สว่างแดนดิน ส่องดาว อากาศอำนวย พรรณานิคม นิคมน้ำอูน พังโคน ภูพาน วาริชภูมิ

5) จังหวัดหนองคาย จำนวน 6 อำเภอ ประกอบด้วย ท่าบ่อ โพนพิสัย เมืองหนองคาย ศรีเชียงใหม่ สระใคร

6) จังหวัดหนองบัวลำภู จำนวน 6 อำเภอ ประกอบด้วย นากลาง นาหว้า โนนสัง เมืองหนองบัวลำภู ศรีบุญเรือง สุวรรณคูหา

7) จังหวัดอุดรธานี จำนวน 8 อำเภอ ประกอบด้วย ทุ่งฝน น้ำโสม บ้านดุง บ้านฝ้อ พิบูลย์รักษ์ เพ็ญ สร้างคอม หนองหาน

#### 6.2.7 พื้นที่เสี่ยงภัยแล้งเดือนกรกฎาคม ประกอบด้วย

1) จังหวัดนครพนม จำนวน 10 อำเภอ ประกอบด้วย ธาตุพนม นาทม เรณูนคร วังยาง ท่าอุเทน นาแก นาหว้า ปลาปาก โพนสวรรค์ ศรีสงคราม

2) จังหวัดบึงกาฬ จำนวน 3 อำเภอ ประกอบด้วย เซกา โซ่พิสัย พรเจริญ

3) จังหวัดเลย จำนวน 8 อำเภอ ประกอบด้วย เชียงคาน ด่านซ้าย นาด้วง ปากชม ภูหลวง เมืองเลย วังสะพุง เอรಾವัน

4) จังหวัดสกลนคร จำนวน 16 อำเภอ ประกอบด้วย กุสุมาลย์ คำตาก้า โคกศรีสุพรรณ เจริญศิลป์ ต่างอย บ้านม่วง โพนนาแก้ว เมืองสกลนคร วานรนิวาส สว่างแดนดิน ส่องดาว อากาศอำนวย พรรณานิคม พังโคน ภูพาน วาริชภูมิ

5) จังหวัดหนองคาย จำนวน 6 อำเภอ ประกอบด้วย ท่าบ่อ โพนพิสัย เมืองหนองคาย ศรีเชียงใหม่ สระใคร

6) จังหวัดหนองบัวลำภู จำนวน 6 อำเภอ ประกอบด้วย นากลาง นาหว้า โนนสัง เมืองหนองบัวลำภู ศรีบุญเรือง สุวรรณคูหา

7) จังหวัดอุดรธานี จำนวน 8 อำเภอ ประกอบด้วย ทุ่งฝน น้ำโสม บ้านดุง บ้านฝ้อ พิบูลย์รักษ์ เพ็ญ สร้างคอม หนองหาน

#### รายละเอียดแสดงดังรูปที่ 2 และสรุปรายละเอียดระดับตำบลแสดงในภาคผนวก 1



รูปที่ 1 ขอบเขตพื้นที่ความรับผิดชอบของสำนักงานทรัพยากรน้ำที่ 3

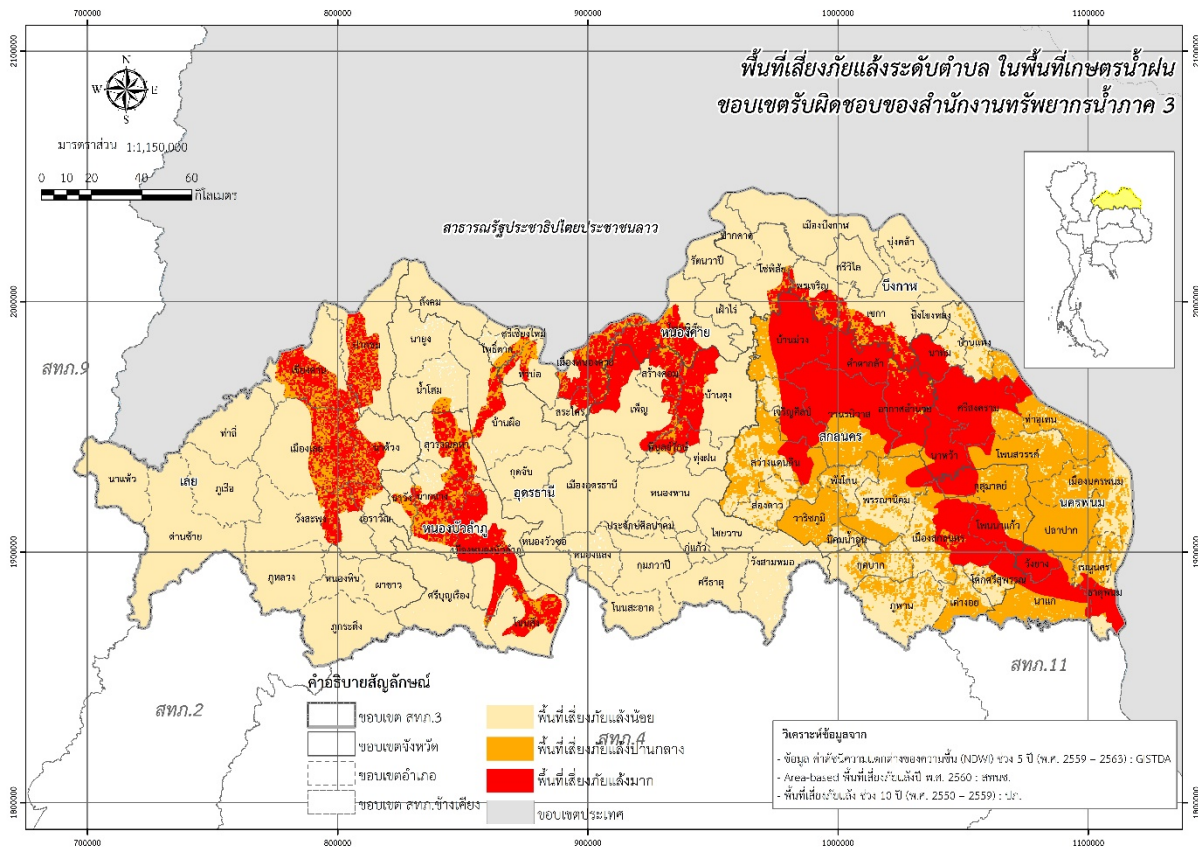

รูปที่ 2 พื้นที่เสี่ยงภัยแล้งในขอบเขตของสำนักงานทรัพยากรน้ำที่ 3

## 7. ข้อมูลความพร้อมด้านอุปกรณ์/เครื่องมือ/อาคารชลศาสตร์

7.1 ความพร้อมด้านสถานีตรวจวัดสถานการณ์น้ำ จำนวน 190 สถานี ประกอบด้วย

1) ระบบปฏิบัติการเฝ้าระวังและเตือนภัยล่วงหน้าน้ำหลาก-ดินถล่ม (Early Warning System) จำนวน 95 สถานี (<http://ews.dwr.go.th/ews/>)

2) ระบบตรวจวัดสถานการณ์น้ำทางไกลอัตโนมัติ (โทรมาตร) จำนวน 7 สถานี และระบบกล้อง CCTV จำนวน 6 สถานี สถานีอุตุ-อุทกวิทยา จำนวน 50 สถานี (รายละเอียดแสดงดังรูปที่ 3 และรายละเอียดของสถานีตรวจวัดสภาพน้ำทางไกลอัตโนมัติระบบกล้อง CCTV และสถานีอุตุ-อุทกวิทยาในภาคผนวก 2 และสามารถดูรายละเอียดได้ที่เว็บไซต์ <http://mekhala.dwr.go.th/>)

3) สถานีตรวจวัดแหล่งน้ำขนาดเล็ก จำนวน 32 แห่ง (รายละเอียดแสดงดังรูปที่ 4 และรายละเอียดของสถานีตรวจวัดแหล่งน้ำขนาดเล็กในภาคผนวก 3 และสามารถดูรายละเอียดได้ที่เว็บไซต์ <http://srm-woc.dwr.go.th/>)

7.2 ความพร้อมด้านอุปกรณ์และเครื่องมือ

1) เครื่องสูบน้ำ จำนวน 27 เครื่อง ใช้งานได้ 15 เครื่อง ประกอบด้วย

- เครื่องสูบน้ำขนาด 8 นิ้ว จำนวน 2 เครื่อง (ใช้งานได้ 1 เครื่อง)
- เครื่องสูบน้ำขนาด 10 นิ้ว จำนวน 9 เครื่อง (ใช้งานได้ 5 เครื่อง)
- เครื่องสูบน้ำขนาด 12 นิ้ว จำนวน 13 เครื่อง (ใช้งานได้ 7 เครื่อง)
- เครื่องสูบน้ำขนาด 26 นิ้ว จำนวน 1 เครื่อง (ใช้งานได้ 0 เครื่อง)
- เครื่องสูบน้ำขนาด 30 นิ้ว จำนวน 2 เครื่อง (ใช้งานได้ 2 เครื่อง)

2) รถบรรทุก จำนวน 8 คัน ใช้งานได้ 8 คัน ประกอบด้วย

- รถยนต์บรรทุกน้ำ ขนาด 6,000 ลิตร จำนวน 2 คัน (ใช้งานได้ 2 คัน)
- รถยนต์บรรทุก 6 ล้อ จำนวน 1 คัน (ใช้งานได้ 1 คัน)
- รถยนต์บรรทุก 6 ล้อ พร้อมเครน จำนวน 1 คัน (ใช้งานได้ 1 คัน)
- รถยนต์บรรทุก 10 ล้อ (เทท้าย) จำนวน 4 คัน (ใช้งานได้ 4 คัน)

3) เรือ จำนวน 2 ลำ ใช้งานได้ 2 ลำ ประกอบด้วย

- เรือคูตโคลน จำนวน 2 ลำ (ใช้งานได้ 2 ลำ)

4) รถชุด จำนวน 2 คัน ใช้งานได้ 2 คัน

5) ความพร้อมด้านความมั่นคงของอ่างเก็บน้ำ จำนวน 11 แห่ง (ใช้งานได้ 11 แห่ง)

รายละเอียดของความพร้อมด้านความมั่นคงของอ่างเก็บน้ำแสดงดังรูปที่ 4 และรายละเอียดของความพร้อมด้านความมั่นคงของอ่างเก็บน้ำในภาคผนวก 4

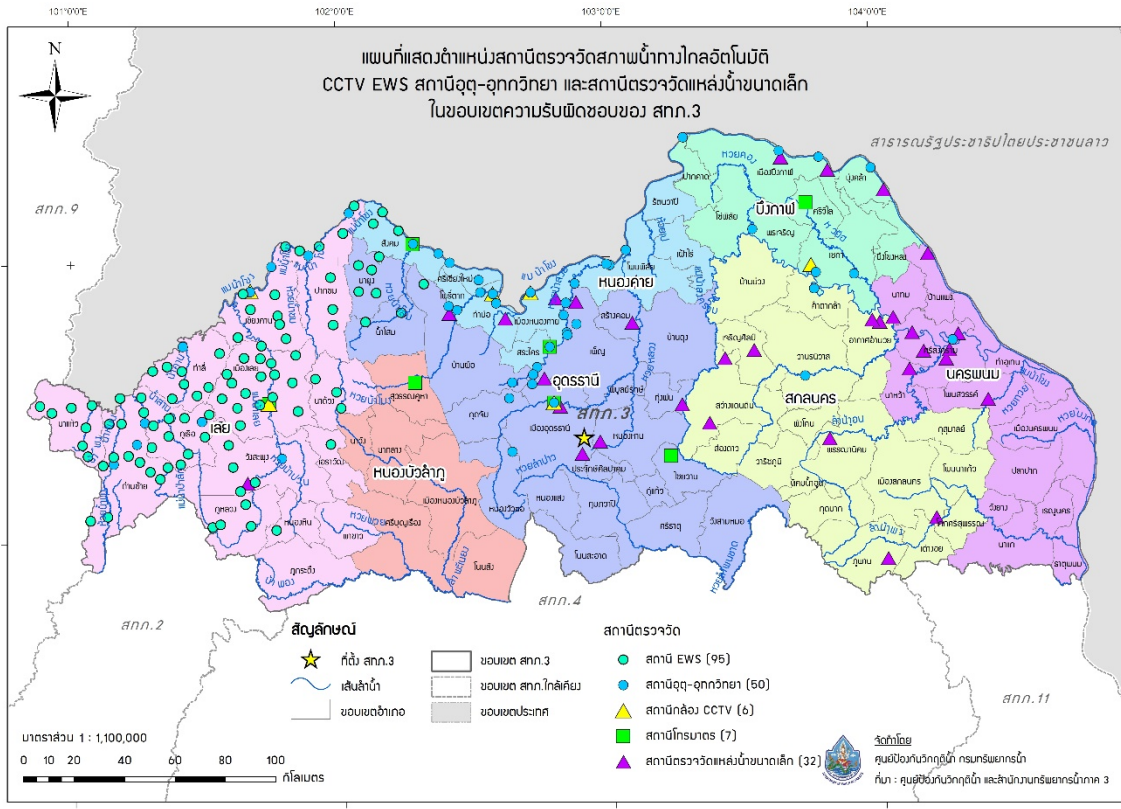

รูปที่ 3 ตำแหน่งสถานีตรวจวัดสภาพน้ำทางไกลอัตโนมัติ CCTV EWS สถานีอุตุ-อุทกวิทยา และสถานีตรวจวัดแหล่งน้ำขนาดเล็ก ในเขตพื้นที่ความรับผิดชอบของสำนักงานทรัพยากรน้ำที่ 3



รูปที่ 4 ตำแหน่งโครงการพัฒนาแหล่งน้ำประเภทอ่างเก็บน้ำในเขตพื้นที่ความรับผิดชอบของสำนักงานทรัพยากรน้ำที่ 3

## 8. ข้อมูลความพร้อมด้านบุคลากร

### 8.1 เจ้าหน้าที่ด้านเฝ้าระวังสถานการณ์ด้านภาวะน้ำท่วมและภาวะน้ำแล้ง จำนวน 15 ราย

ลำดับ	ชื่อ-นามสกุล	สถานที่	เบอร์โทรศัพท์
1	นายวิเชียร ทองเกษ	หนองคาย	091-0488091
2	นายอำนาจ พรหมรส	หนองคาย	080-400-3004
3	ว่าที่ พต.คมกฤษ อินันชัย	หนองคาย	089-5552073
4	นายปริญญา ดำรงชาติ	หนองคาย	083-3614962
5	นายสังเวียน อังคุนันท์	หนองคาย	084-7434992
6	นายสมชาย จันทร์พรม	อุดรธานี	086-8639984
7	นายโชคชัย สาระภูมิ	อุดรธานี	091-0606532
8	นายจักรภัทร โคตรตาแสง	อุดรธานี	090-9431508
9	นางสาวเพ็ญแข เทพิน	อุดรธานี	087-8676037
10	นายทองปักษ์ หม่อมคำหมื่น	เลย (เขียงคาน)	089-2004337
11	นางจันทนา เลชะวัฒนา	เลย (เขียงคาน)	084-7292389
12	นายพิมวดี เลี่ยมสกุล	เลย (เขียงคาน)	083-3323376
13	นายนพศุล สุนทรสารทูล	เลย (เขียงคาน)	085-7448337
14	นายสุทธิชาติ สามะยศ	เลย (เขียงคาน)	081-8880422
15	นายกมล อาศัย	เลย (เขียงคาน)	062-1230122

### 8.2 เจ้าหน้าที่ด้านการปฏิบัติงานเชิงพื้นที่รายจังหวัด จำนวน 53 ราย

ลำดับ	ชื่อ-นามสกุล	สถานที่	เบอร์โทรศัพท์
1	นายสมหวัง วงศ์ธรรม	อุดรธานี	089-8223928
2	นายสมศักดิ์ ทองเทพ	อุดรธานี	086-8620470
3	นายโชคชัย สาระภูมิ	อุดรธานี	091-0606532
4	นายสสิธรรม พิศนอก	อุดรธานี	086-2422950
5	นายจำเนียร พวงกันยา	อุดรธานี	083-3275359
6	นายเตรียม ดรฤทธิ์	อุดรธานี	081-8877280
7	นายวรรณชัย ภิรมย์บุปผา	อุดรธานี	082-1063992
8	นายผดุงศักดิ์ อุตราชา	อุดรธานี	081-0529967
9	นายสาโรช ถานทองดี	หนองบัวลำภู	081-5440807
10	นายไพฑูลย์ สุภาไสย	หนองบัวลำภู	083-3527667
11	นายวชิราภรณ์ อินดา	หนองบัวลำภู	088-3401691
12	นายธีระศักดิ์ กล่อมสาร	หนองบัวลำภู	089-7129210
13	นายบุญศรี สุวรรณภูมิ	หนองบัวลำภู	085-6449563



14	นายวีระพันธ์ ระนาท	เลย	081-7999957
15	นายชัยณรงค์ เพ็ญระย้า	เลย	081-9545495
16	นายบรรจง อภัยแสน	เลย	089-5719586
17	นายเลิศฤทธิ์ เลี่ยมสกุล	เลย	089-2667978
18	นายนพศุล สุนทรสารทูล	เลย	085-7448336
19	นายจักรพันธ์ ขำประไพ	เลย	086-2249027
20	นายอำนาจ จันทร์เหนือ	เลย	085-0027161
21	นายถาวร ดรสีเนตร	เลย	084-9544161
22	นายสุทธิชาติ ลำมะยศ	เลย	081-8880421
23	นายพนธกร ศรีเดช	เลย	089-4948484
24	นายวีระพันธ์ ทิพย์สุนา	หนองคาย	081-9577925
25	นายวิระ วิเชียรนิตย์	หนองคาย	089-7124300
26	นายอำนาจ พรมรส	หนองคาย	080-4003004
27	ว่าที่ ร้อยโท คมกริช อินนันชัย	หนองคาย	089-5552073
28	นายมรุต พุ่มอรุณ	หนองคาย	089-0274618
29	นายปริญญา ดำรงชาติ	หนองคาย	083-3614962
30	นายสมบัติ มินาคูณ	หนองคาย	083-1515994
31	นายดุสิต โคตะนนท์	หนองคาย	086-8638252
32	นายกิตติพงษ์ อ่วมกลาง	หนองคาย	087-4381813
33	นายสังเวียน อังคunnันท์	หนองคาย	089-2784229
34	นายเอกสิทธิ์ เพ็ญพิมพ์	สกลนคร	080-0052315
35	นายมีชัย ทองเจียว	สกลนคร	087-2295107
36	นายสมชาย จันทร์พรม	สกลนคร	086-8639983
37	นายวีระพันธ์ ทาลุ่มพุก	สกลนคร	090-2236054
38	นายปราชญ์เทพ พันธุ์เลิศ	สกลนคร	092-6468056
39	นายเทียนชัย ยาวีรี	สกลนคร	085-6151742
40	นายฉลองชัย คำริแฉ	สกลนคร	083-0867038
41	นายคงศักดิ์ สุริยะ	นครพนม	081-975677
42	นายมานพ เนื้อแก่น	นครพนม	081-9742548
43	นายอเนก เกิดหิรัญ	นครพนม	085-7500779
44	นายสุวิทย์ พิมพ์มหา	บึงกาฬ	081-8717649
45	นายธนารัตน์ วรรณ	บึงกาฬ	081-3104996
46	นายสิทธิ์ หนูไทย	บึงกาฬ	087-2326515

47	นายรัตโต แบนลี	บึงกาฬ	081-0764125
48	นายรณรงค์ หาญศึก	บึงกาฬ	-
49	นายพงษ์ชัย กระจ่าง	บึงกาฬ	087-965776
50	นายเจริญ มาศิริ	บึงกาฬ	-
51	นายชมพูเนกซ์ ชมพูคำ	บึงกาฬ	061-0610627
52	นายณัฐพงษ์ มหาฤทธิ์	บึงกาฬ	066-1252628
53	นายอิสระ เดชภูมิ	บึงกาฬ	061-0610627

8.3 รายชื่อเจ้าหน้าที่ส่วนกลางในการติดตามสถานการณ์ด้านภาวะน้ำท่วมและภาวะน้ำแล้ง

ลำดับ	ชื่อ-นามสกุล	ตำแหน่ง	เบอร์โทรศัพท์
ด้านภาวะน้ำท่วม			
1	นายยิ่งยง ลีคะสิริ	ผู้อำนวยการส่วนป้องกันพื้นที่ เฉพาะ	081-8012785
2	นายจิรวุฒิ ประชีพนาย	วิศวกรโยธาชำนาญการ	086-3388212
3	นายยศสรยุทธ ปาลเกลี้ยง	วิศวกรโยธาปฏิบัติการ	084-2492663
ด้านภาวะน้ำแล้ง			
4	นายธนากร แสวงษ์	ผู้อำนวยการส่วนประสานการ ปฏิบัติงาน	081-8012781
5	นางสาวปยุณวีร์ สวรรยาพานิช	วิศวกรโยธาชำนาญการ	089-9455654
6	นายพงศ์ศักดิ์ ชีรนวนิชย์	วิศวกรโยธาปฏิบัติการ	083-0878668
ด้านการวิเคราะห์และประเมินสถานการณ์น้ำ			
7	นายสุประภาพร พัฒน์สิงห์เสนีย์	ผู้อำนวยการศูนย์เมขลา	089-7724611
8	นายจตุพงษ์ ไพบูลย์โรจนา	นักวิเคราะห์นโยบายและแผน ชำนาญการ	086-4721588
9	นายธนัช สระประเทศ	นักวิเคราะห์นโยบายและ แผนปฏิบัติการ	099-8274638

## 9. แผนปฏิบัติการบรรเทาภาวะน้ำแล้ง

การสูบน้ำช่วยเหลือสถานการณ์น้ำแล้ง มีรายละเอียดดังรูปที่ 5 ประกอบด้วย

จุดที่	ตำบล	อำเภอ	จังหวัด	ขนาด เครื่อง สูบน้ำ	จำนวน (เครื่อง)	ผู้รับผิดชอบ	เบอร์โทรศัพท์
1	เมือง	เมือง	เลย	10	1	นายวีระพันธ์ รัตนาท	081-7999957
2	สร้างคอม	สร้างคอม	อุดรธานี	8, 10, 12	3	นายสมหวัง วงศ์ธรรม	089-8223928
3	นาเพียง	กุสุมาลย์	สกลนคร	8	1	นายนิทรศ แก้วดี	089-7116420
4	โพนแพง	อากาศอำนวย	สกลนคร	12	1	นายมีชัย ทองเจียว	087-2295107
5	เหล่าพัฒนา	นาหว้า	นครพนม	8	1	นายนิทรศ แก้วดี	089-7116420
6	ธาตุทอง	สว่างแดนดิน	สกลนคร	10	1	นายสมชาย จันทร์พรม	086-8639984
7	ศรีบุญเรือง	ศรีบุญเรือง	หนองบัวลำภู	10	1	นายสุริน บงแก้ว	089-2012892

การแจกจ่ายน้ำช่วยเหลือสถานการณ์น้ำแล้ง มีรายละเอียดดังรูปที่ 6 ประกอบด้วย

จุดที่	ตำบล	อำเภอ	จังหวัด	จำนวน (เที่ยว)	จำนวน (ลิตร)	ผู้รับผิดชอบ	เบอร์โทรศัพท์
1	บ้านม่วง	โนนสัง	หนองบัวลำภู	8	48,000	นายสมหวัง วงศ์ธรรม	094-2905154
2	นาม่วง	ประจักษ์ ศิลปาคม	อุดรธานี	8	48,000	นายจำเนียร พวงกันยา	-
3	เหล่าพัฒนา	นาหว้า	นครพนม	8	48,000	นายมานพ เนื้อแก่น	081-9742548
4	นาเพียง	กุสุมาลย์	สกลนคร	8	48,000	นายฉลองชัย คำริแง	083-0867038
5	บ้านตาด	เมือง	อุดรธานี	8	48,000	นายสมหวัง วงศ์ธรรม	094-2905154
6	นาแก้ว	นาแก้ว	เลย	8	48,000	นายสมศักดิ์ ทองเทพ	086-8620470
7	ทรายทอง	ศรีบุญเรือง	หนองบัวลำภู	16	96,000	นายสาโรช ถานทองดี	081-5440807
8	เชียงเพ็ง	กุดจับ	อุดรธานี	8	48,000	นายโชคชัย สาระภูมิ	091-0606532
9	โพนแพง	อากาศ อำนวย	สกลนคร	8	48,000	นายนิทรศ แก้วดี	089-7116420
10	ปวนพุก	หนองหิน	เลย	12	72,000	นายถาวร ดรสีเนตร	084-9544161

รวมแจกจ่ายน้ำ 92 เที่ยว จำนวน 552,000 ลิตร



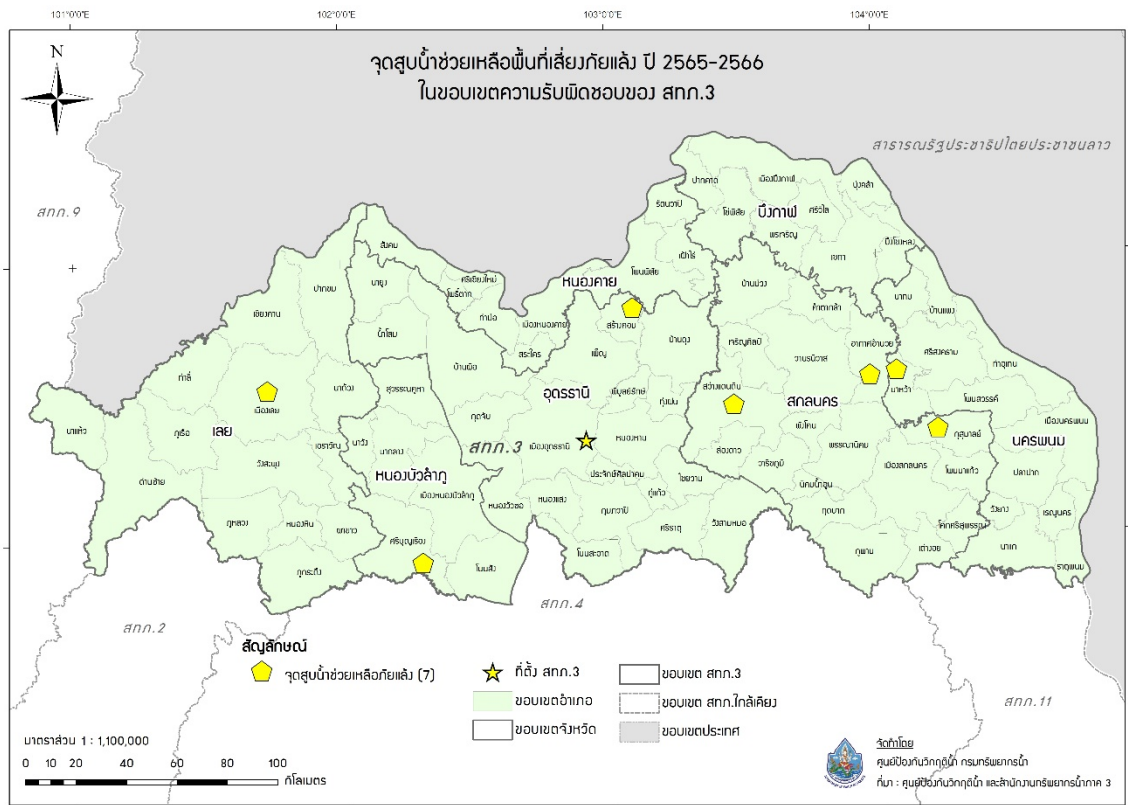

รูปที่ 5 ตำแหน่งจุดติดตั้งเครื่องสูบน้ำช่วยเหลือภัยแล้ง ในเขตพื้นที่ความรับผิดชอบของ สำนักงานทรัพยากรน้ำที่ 3



รูปที่ 6 ตำแหน่งจุดแจกจ่ายน้ำช่วยเหลือภัยแล้ง ในเขตพื้นที่ความรับผิดชอบของ สำนักงานทรัพยากรน้ำที่ 3

## ภาคผนวก 1

พื้นที่เสี่ยงภัยแล้ง ในพื้นที่นอกเขตชลประทาน  
ในขอบเขตสำนักงานทรัพยากรน้ำที่ 3

## พื้นที่เสี่ยงภัยแล้งปานกลางเดือนมกราคม ในพื้นที่สำนักงานทรัพยากรน้ำภาค 3

จังหวัด	อำเภอ	ตำบล	พื้นที่เสี่ยงน้ำท่วม (ไร่)		
นครพนม	ธาตุพนม	ธาตุพนม	11,108.44		
		ธาตุพนมเหนือ	16,284.42		
		นาหนาด	16,952.89		
		น้ำก่ำ	42,723.59		
		ฝั่งแดง	11,432.03		
		นาทม	ดอนเตย	53,138.63	
			นาทม	64,031.45	
			เรณูนคร	ท่าลาด	0.06
			นาขาม	21,179.93	
			วังยาง	โคกสี	14,871.54
			ยอดขาด	24,421.73	
			วังยาง	54,467.82	
			หนองโพธิ์	6,195.89	
			บึงกาฬ	เซกา	ซาง
			เซกา	0.03	
			ท่ากกแดง	50,212.40	
ท่าสะอาด			56,704.42		
หนองทุ่ม			29,360.94		
โซ่พิสัย			คำแก้ว	26,073.38	
			โซ่	22,021.86	
			พรเจริญ	ดอนหญ้านาง	17,899.37
			พรเจริญ	14,302.03	
			วังชมภู	33,770.69	
			ศรีชมภู	21,184.84	
เลย	เชียงคาน	ศรีสำราญ	152.14		
		หนองหัวช้าง	22,500.48		
		เขาแก้ว	52,220.94		
		จอมศรี	22,764.45		
		เชียงคาน	39,830.64		
		ธาตุ	90,536.34		
		นาข้าว	53,042.40		
		บุษม	58.08		
		ปากตม	12,977.74		
		หาดทรายขาว	14,889.03		
	ด่านซ้าย	อึปุ่น	93.93		
		นาด้วง	ทำสวรรค์	27,488.02	
			ท่าสะอาด	32,736.64	
			นาด้วง	19,467.95	

ที่มาข้อมูล:

- ข้อมูลค่าดัชนีความแตกต่างของความชื้น (NDWI) ช่วง 5 ปี (พ.ศ.2559 - 2563): GISTDA
- Area-Based พื้นที่เสี่ยงภัยแล้ง ปี พ.ศ. 2560: สททช
- พื้นที่เสี่ยงภัยแล้ง ช่วง 10 ปี (พ.ศ. 2550 - 2559): ปภ

## พื้นที่เสี่ยงภัยแล้งปานกลางเดือนมกราคม ในพื้นที่สำนักงานทรัพยากรน้ำภาค 3

จังหวัด	อำเภอ	ตำบล	พื้นที่เสี่ยงน้ำท่วม (ไร่)
		นาดอกคำ	45,730.47
	ปากชม	ชมเจริญ	43,884.31
		เซียงกลม	95,413.09
		ปากชม	69,051.10
		ห้วยบ่อซืน	22,843.33
		ห้วยพิชัย	7,798.58
	ภูหลวง	เลยวังไสย์	454.44
	เมืองเลย	กุดป่อง	7,585.31
		ชัยพลกษ	43,806.37
		นาแหม	6,396.24
		นาดินดำ	83,009.35
		นาโป่ง	11,316.98
		นาอ้อ	17,540.54
		นาอาน	27,794.92
		น้ำสวย	128,052.67
		เมือง	5,510.64
		ศรีสองรัก	44,679.72
	วังสะพุง	ปากปวน	8,170.96
		ผาน้อย	70,298.02
		ผาบึง	0.17
		วังสะพุง	29.55
		ศรีสงคราม	52,821.73
	เอราวัณ	ผาอินทร์แปลง	10.44
		เอราวัณ	48,479.36
สกลนคร	กุสุมาลย์	นาเพียง	33,658.43
		อุมจาน	51,384.53
	คำตากล้า	คำตากล้า	67,203.14
		นาแต่	58,939.66
		แพด	58,901.29
		หนองบัวลิม	53,966.66
	โคกศรีสุพรรณ	ด่านม่วงคำ	30,971.39
		ตองโขบ	10,762.59
		แมดนาทม	22,180.61
		เหล่าโพนค้อ	3,651.05
	เจริญศิลป์	โคกศิลา	29,305.60
		เจริญศิลป์	46,075.80
		ทุ่งแก	40,254.19
		บ้านเหล่า	64,528.30

ที่มาข้อมูล:

- ข้อมูลค่าดัชนีความแตกต่างของความชื้น (NDWI) ช่วง 5 ปี (พ.ศ.2559 - 2563): GISTDA
- Area-Based พื้นที่เสี่ยงภัยแล้ง ปี พ.ศ. 2560: สททช
- พื้นที่เสี่ยงภัยแล้ง ช่วง 10 ปี (พ.ศ. 2550 - 2559): ปภ

## พื้นที่เสี่ยงภัยแล้งปานกลางเดือนมกราคม ในพื้นที่สำนักงานทรัพยากรน้ำภาค 3

จังหวัด	อำเภอ	ตำบล	พื้นที่เสี่ยงน้ำท่วม (ไร่)
	เต่างอย	บึงทวาย	0.65
	บ้านม่วง	โนนสะอาด	37,116.08
		หนองกว้าง	24,579.89
	โพนนาแก้ว	เชียงสือ	23,852.72
		นาแก้ว	33,923.79
		นาตงวัฒนา	21,428.24
		บ้านแป้น	42,827.64
		บ้านโพน	4,465.03
	เมืองสกลนคร	ขมิ้น	2,280.49
		โคกก่อง	13,010.42
		จั่วคอน	23,924.07
		เชียงเครือ	50,412.27
		ดงชน	15,965.92
		ดงมะไฟ	10,274.26
		ท่าแร่	25,912.23
		ธาตุเชิงชุม	33,542.44
		ธาตุนาเวง	14,153.71
		โนนหอม	5,530.01
		พังขว้าง	8,968.24
		ม่วงลาย	10,822.81
		หนองลาด	11,344.08
		ห้วยยาง	1,007.12
		เหล่าปอแดง	29,946.78
		ฮางโฮง	28,431.90
	วานรนิวาส	กุดเรือคำ	34,898.51
		ข้าวก่าย	35,092.67
		คูสะคาม	38,354.90
		วานรนิวาส	47,627.67
		ศรีวิชัย	2.28
		หนองแวง	12,707.21
		หนองแวงใต้	54,211.67
		หนองสนม	38,189.78
		อินทร์แปลง	24,310.00
	สว่างแดนดิน	โคกสี	195.81
		ตาลโกน	1,179.34
		ทรายมูล	31,917.03
		ธาตุทอง	31,068.17
		บ้านถ่อน	390.38

ที่มาข้อมูล:

- ข้อมูลค่าดัชนีความแตกต่างของความชื้น (NDWI) ช่วง 5 ปี (พ.ศ.2559 - 2563): GISTDA
- Area-Based พื้นที่เสี่ยงภัยแล้ง ปี พ.ศ. 2560: สททช
- พื้นที่เสี่ยงภัยแล้ง ช่วง 10 ปี (พ.ศ. 2550 - 2559): ปภ

## พื้นที่เสี่ยงภัยแล้งปานกลางเดือนมกราคม ในพื้นที่สำนักงานทรัพยากรน้ำภาค 3

จังหวัด	อำเภอ	ตำบล	พื้นที่เสี่ยงน้ำท่วม (ไร่)
		สว่างแดนดิน	4,889.91
	ส่องดาว	วัฒนา	955.44
	อากาศอำนวย	ท่าก้อน	32,897.25
		นาฮี	27,545.71
		โพนงาม	50,677.05
		โพนแพง	32,590.12
		วาใหญ่	60,946.05
		สามัคคีพัฒนา	69,942.83
		อากาศ	46,377.23
หนองคาย	ท่าบ่อ	ก่องนาง	9,696.10
		โคกคอน	5,576.82
		ท่าบ่อ	2,620.77
		นาข่า	7,697.18
		น้ำโมง	31,641.84
		บ้านเดื่อ	1,265.81
		บ้านถ่อน	0.06
		บ้านวาน	6,257.18
		โพนสา	16.58
		หนองนาง	36.77
	โพธิ์ตาก	โพธิ์ตาก	7,297.02
		โพนทอง	12,656.17
	โพนพิสัย	จุมพล	5,283.25
		ชุมช้าง	30,764.57
		ทุ่งหลวง	38,365.85
		นาหนัง	77,501.05
		วัดหลวง	35,840.23
		สร้างนางขาว	27,654.33
		เหล่าต่างคำ	39,930.84
	เมืองหนองคาย	กวนวัน	0.61
		ค่ายบกหวาน	53,475.20
		ในเมือง	2,557.51
		บ้านเดื่อ	23,846.24
		ปะโค	11.35
		พระธาตุบังพวน	28,417.17
		โพธิ์ชัย	19,603.41
		โพนสว่าง	24,939.01
		มีชัย	4,487.46
		เมืองหมี่	0.17

ที่มาข้อมูล:

- ข้อมูลค่าดัชนีความแตกต่างของความชื้น (NDWI) ช่วง 5 ปี (พ.ศ.2559 - 2563): GISTDA
- Area-Based พื้นที่เสี่ยงภัยแล้ง ปี พ.ศ. 2560: สททช
- พื้นที่เสี่ยงภัยแล้ง ช่วง 10 ปี (พ.ศ. 2550 - 2559): ปภ

## พื้นที่เสี่ยงภัยแล้งปานกลางเดือนมกราคม ในพื้นที่สำนักงานทรัพยากรน้ำภาค 3

จังหวัด	อำเภอ	ตำบล	พื้นที่เสี่ยงน้ำท่วม (ไร่)
		วัดธาตุ	31,535.41
		เวียงคุก	9,631.89
		สีกาย	12,798.94
		หนองกอมเกาะ	12,658.03
		หาดคำ	40,082.65
		หินโงม	11,723.22
	ศรีเชียงใหม่	หนองปลาปาก	19,747.54
	สระใคร	คอกช้าง	20.46
		บ้านฝาง	62.23
		สระใคร	38,815.67
หนองบัวลำภู	นากลาง	กุดดินจี่	41,506.07
		กุดแห่	11,461.40
		เก่ากลอย	31,168.44
		ดงสวรรค์	19,652.46
		ด่านช้าง	34,533.31
		นากลาง	31,552.50
		โนนเมือง	0.00
		ฝั่งแดง	63,607.45
		อุทัยสวรรค์	36,079.45
	นาหวัง	เทพศิรี	11,916.17
		นาแก	15,319.96
		นาเหล่า	6,526.65
		วังทอง	4,844.50
		วังปลาป้อม	0.45
	โนนสัง	กุดคู	36,757.58
		โคกม่วง	2,609.30
		นิคมพัฒนา	26,707.72
		โนนเมือง	6,430.78
		โนนสัง	8,017.50
		บ้านค้อ	19,633.33
		บ้านถิ่น	24,722.37
		ปางกู่	10,928.50
		หนองเรือ	17,027.48
	เมืองหนองบัวลำภู	กุดจิก	35,488.70
		นาคำไฮ	52,752.31
		นามะเฟือง	27,218.79
		โนนขมิ้น	26,912.65
		บ้านขาม	29,165.32

ที่มาข้อมูล:

- ข้อมูลค่าดัชนีความแตกต่างของความชื้น (NDWI) ช่วง 5 ปี (พ.ศ.2559 - 2563): GISTDA
- Area-Based พื้นที่เสี่ยงภัยแล้ง ปี พ.ศ. 2560: สททช
- พื้นที่เสี่ยงภัยแล้ง ช่วง 10 ปี (พ.ศ. 2550 - 2559): ปภ

## พื้นที่เสี่ยงภัยแล้งปานกลางเดือนมกราคม ในพื้นที่สำนักงานทรัพยากรน้ำภาค 3

จังหวัด	อำเภอ	ตำบล	พื้นที่เสี่ยงน้ำท่วม (ไร่)
		บ้านพร้าว	14,470.86
		ป่าไม้งาม	10,703.11
		โพธิ์ชัย	19,208.48
		ลำภู	10,336.71
		หนองบัว	30,409.78
		หนองภัยศูนย์	6,455.84
		หนองสวรรค์	24,319.02
		หนองหว้า	25,620.27
		หัวนา	22,445.61
	ศรีบุญเรือง	หนองแก	0.07
		หนองบัวใต้	4,258.77
	สุวรรณคูหา	กุดผึ้ง	14,947.04
		ดงมะไฟ	43,682.67
		นาด่าน	16,552.94
		นาดี	47,238.24
		นาสี	11,769.96
		บ้านโคก	31,968.53
		สุวรรณคูหา	14,388.72
อุดรธานี	ทุ่งฝน	นาชุมแสง	8,075.96
		นาทม	9,754.37
	น้ำโสม	นาจัว	5,965.53
		บ้านหยวก	17,847.49
		สามัคคี	26.38
	บ้านดุง	ถ่อนนาลับ	41,785.73
		นาคำ	37,683.43
		นาโหม	67,730.99
		บ้านจันทน์	0.00
		บ้านชัย	31,087.75
		บ้านดุง	14,111.13
	บ้านผือ	กลางใหญ่	16,432.05
		คำด้วง	1,435.46
		จำปาโมง	24,590.20
		บ้านค้อ	11,332.14
		บ้านผือ	18,483.36
		เมืองพาน	19,762.66
	พิบูลย์รักษ์	ดอนกลอย	0.00
		นาทราย	40,284.37
		บ้านแดง	41,056.81

ที่มาข้อมูล:

- ข้อมูลค่าดัชนีความแตกต่างของความชื้น (NDWI) ช่วง 5 ปี (พ.ศ.2559 - 2563): GISTDA
- Area-Based พื้นที่เสี่ยงภัยแล้ง ปี พ.ศ. 2560: สททช
- พื้นที่เสี่ยงภัยแล้ง ช่วง 10 ปี (พ.ศ. 2550 - 2559): ปภ



## พื้นที่เสี่ยงภัยแล้งปานกลางเดือนมกราคม ในพื้นที่สำนักงานทรัพยากรน้ำภาค 3

จังหวัด	อำเภอ	ตำบล	พื้นที่เสี่ยงน้ำท่วม (ไร่)
	เพ็ญ	จอมศรี	73,793.84
		เตาไห	14,910.22
		นาบัว	18,476.71
		บ้านธาตุ	69,670.88
		บ้านเหล่า	12,130.07
		สุขเส้า	13,210.74
	สร้างคอม	เชียงดา	18,538.67
		นาสะอาด	14,297.21
		บ้านยวด	9,682.35
		บ้านหินโงม	24,262.53
		สร้างคอม	39,583.72
	หนองหาน	สะแบง	0.16
<b>รวม</b>			<b>6,000,398.16</b>

ที่มาข้อมูล:

- ข้อมูลค่าดัชนีความแตกต่างของความชื้น (NDWI) ช่วง 5 ปี (พ.ศ.2559 - 2563): GISTDA
- Area-Based พื้นที่เสี่ยงภัยแล้ง ปี พ.ศ. 2560: สททช
- พื้นที่เสี่ยงภัยแล้ง ช่วง 10 ปี (พ.ศ. 2550 - 2559): ปภ

## พื้นที่เสี่ยงภัยแล้งมากเดือนมกราคม ในพื้นที่สำนักงานทรัพยากรน้ำภาค 3

จังหวัด	อำเภอ	ตำบล	พื้นที่เสี่ยงน้ำท่วม (ไร่)	
นครพนม	ท่าอุเทน	ไชยบุรี	0.25	
		พนอม	38,871.70	
	นาแก	ก้านเหลือง	8,911.65	
		คำพิ	3,278.16	
		นาแก	5,115.60	
		นาคู	20,819.19	
		นาเลียง	14,586.33	
		บ้านแก้ง	3,235.22	
		พระซอง	5,924.20	
		พิมาน	11,812.76	
		พุ่มแก	20,149.99	
		สีชมพู	5,421.29	
		หนองบ่อ	9,512.12	
		หนองสังข์	25,124.64	
		นาหว้า	ท่าเรือ	18,459.62
			นาคุณใหญ่	9,488.02
			นางิ้ว	62,764.04
			นาหว้า	46,221.52
			บ้านเสียว	29,039.31
			เหล่าพัฒนา	43,681.56
		ปลาปาก	โคกสว่าง	801.16
		โพนสวรรค์	บ้านค้อ	27,167.74
		ศรีสงคราม	ท่าบ่อสงคราม	68,945.25
			นาคำ	36,440.61
			นาเดื่อ	20,155.71
			บ้านชำ	59,416.71
			บ้านเอื้อง	37,159.31
			โพนสว่าง	30,844.23
			ศรีสงคราม	24,085.77
			สามผง	76,816.05
			หาดแพง	47,383.35
	สกลนคร	บ้านม่วง	ดงหม้อทอง	57,430.07
ดงหม้อทองใต้			18,856.80	
		ดงเหนือ	69,788.50	
		บ่อแก้ว	54,052.97	
		ม่วง	44,526.53	
		มาย	42,810.90	
		ห้วยหลัว	23.73	

ที่มาข้อมูล:

- ข้อมูลค่าดัชนีความแตกต่างของความชื้น (NDWI) ช่วง 5 ปี (พ.ศ.2559 - 2563): GISTDA
- Area-Based พื้นที่เสี่ยงภัยแล้ง ปี พ.ศ. 2560: สททช
- พื้นที่เสี่ยงภัยแล้ง ช่วง 10 ปี (พ.ศ. 2550 - 2559): ปภ

## พื้นที่เสี่ยงภัยแล้งมากเดือนมกราคม ในพื้นที่สำนักงานทรัพยากรน้ำภาค 3

จังหวัด	อำเภอ	ตำบล	พื้นที่เสี่ยงน้ำท่วม (ไร่)
	พรรณานิคม	เชิงชุม	14,694.69
		สว่าง	24,623.82
	วานรนิวาส	ธาตุ	73,790.77
		นาคำ	39,350.30
		นาขอ	55,061.05
	สว่างแดนดิน	พันนา	17,927.80
		แวง	2,824.27
รวม			1,327,395.27

ที่มาข้อมูล:

- ข้อมูลค่าดัชนีความแตกต่างของความชื้น (NDWI) ช่วง 5 ปี (พ.ศ.2559 - 2563): GISTDA
- Area-Based พื้นที่เสี่ยงภัยแล้ง ปี พ.ศ. 2560: สททช
- พื้นที่เสี่ยงภัยแล้ง ช่วง 10 ปี (พ.ศ. 2550 - 2559): ปภ

## พื้นที่เสี่ยงภัยแล้งปานกลาง เดือนกุมภาพันธ์ ในพื้นที่สำนักงานทรัพยากรน้ำภาค 3

จังหวัด	อำเภอ	ตำบล	พื้นที่เสี่ยงน้ำท่วม (ไร่)	
นครพนม	ท่าอุเทน	ไชยบุรี	25,378.21	
		ท่าจำปา	21,724.46	
		ท่าอุเทน	275.46	
		โนนตาล	16,738.88	
		พะทาย	11,496.18	
		รามราช	35,921.36	
		เวินพระบาท	17,503.18	
		หนองเทา	8,923.38	
		ธาตุนม	กุดฉิม	4,195.92
			ดอนนางหงส์	1,484.92
	นาถ่อน		7,874.28	
	พระกลางทุ่ง		820.39	
	โพนแพง		3,306.11	
	แสนพัน		239.15	
	อุ่มเหมา		1,042.36	
	นาแก		ก้านเหลือง	11,397.17
			คำพิ	13,841.82
			นาแก	20,458.00
			นาเลียง	11,668.98
			บ้านแก้ง	17,019.98
		พระซอง	11,861.97	
	นาทม	พิมาน	12,160.96	
		พุ่มแก	11,578.79	
		สีชมพู	5,989.38	
		หนองบ่อ	34,250.58	
		นาหว้า	หนองชน	433.58
			ท่าเรือ	3,068.49
		บ้านแพง	นาจัว	3,120.58
			นาหว้า	6,122.85
			นาเข	131.75
			นาจัว	565.83
	ไผ่ล้อม		121.30	
	โพนทอง		274.08	
หนองวาง	3,112.36			
ปลาปาก	กุดาไก่อ		65,891.60	
	โคกสว่าง	29,409.50		
	โคกสูง	37,275.08		

ที่มาข้อมูล:

- ข้อมูลค่าดัชนีความแตกต่างของความชื้น (NDWI) ช่วง 5 ปี (พ.ศ.2559 - 2563): GISTDA
- Area-Based พื้นที่เสี่ยงภัยแล้ง ปี พ.ศ. 2560: สททช
- พื้นที่เสี่ยงภัยแล้ง ช่วง 10 ปี (พ.ศ. 2550 - 2559): ปภ

## พื้นที่เสี่ยงภัยแล้งปานกลาง เดือนกุมภาพันธ์ ในพื้นที่สำนักงานทรัพยากรน้ำภาค 3

จังหวัด	อำเภอ	ตำบล	พื้นที่เสี่ยงน้ำท่วม (ไร่)
		نامهเชือ	32,532.21
		ปลาปาก	67,010.60
		มหาชัย	45,932.11
		หนองเทาใหญ่	19,155.88
		หนองฮี	44,970.61
	โพนสวรรค์	นาขมื่น	12,292.52
		นาโน	18,195.27
		นาหัวป่อ	43,756.11
		บ้านค้อ	72,981.32
		โพนจาน	27,748.97
		โพนบก	32,182.87
		โพนสวรรค์	30,110.57
	เมืองนครพนม	กุรุคุ	36,240.22
		ขามเฒ่า	7,793.05
		คำเตย	13,161.11
		ดงขวาง	1,613.89
		ท่าค้อ	4,958.34
		นาทราย	18,450.75
		นาราชควาย	14,204.73
		บ้านกลาง	4,737.56
		บ้านผึ้ง	44,148.86
		โพธิ์ตาก	18,493.11
		วังตามัว	38,030.81
		หนองญาติ	9,138.80
		อาจสามารถ	4,802.57
	เรณูนคร	โคกหินแฮ่	4,165.39
		ท่าลาด	3,968.42
		นาขาม	0.00
		นางาม	12,843.36
		โพนทอง	2,808.05
		เรณู	11,845.60
		เรณูใต้	9,627.45
		หนองย่างชั้น	1,631.71
	วังยาง	โคกสี	4,644.41
	ศรีสงคราม	นาคำ	4,307.22
		นาเดื่อ	13,580.09
		ศรีสงคราม	29.72

ที่มาข้อมูล:

- ข้อมูลค่าดัชนีความแตกต่างของความชื้น (NDWI) ช่วง 5 ปี (พ.ศ.2559 - 2563): GISTDA
- Area-Based พื้นที่เสี่ยงภัยแล้ง ปี พ.ศ. 2560: สททช
- พื้นที่เสี่ยงภัยแล้ง ช่วง 10 ปี (พ.ศ. 2550 - 2559): ปภ

พื้นที่เสี่ยงภัยแล้งปานกลาง เดือนกุมภาพันธ์ ในพื้นที่สำนักงานทรัพยากรน้ำภาค 3

จังหวัด	อำเภอ	ตำบล	พื้นที่เสี่ยงน้ำท่วม (ไร่)		
บึงกาฬ	เซกา	ซาง	49,542.32		
		เซกา	0.01		
		ท่ากกแดง	39,642.24		
		ท่าสะอาด	47,374.93		
		หนองห่ม	17,857.89		
		โซพิสัย	คำแก้ว	21,004.12	
			โซ่	21,004.61	
		พรเจริญ	พรเจริญ	ดอนหญ้านาง	12,629.40
				พรเจริญ	11,577.83
				วังชมภู	26,377.85
				ศรีชมภู	11,516.52
				ศรีสำราญ	101.04
				หนองหัวช้าง	15,487.76
				เลย	เชียงคาน
			จอมศรี	18,599.61	
	เชียงคาน	24,476.51			
	ธาตุ	86,427.93			
	นาซ่าว	46,004.29			
	บุอม	41.80			
	ปากคม	12,955.40			
	หาดทรายขาว	14,581.28			
	ด่านซ้าย	อู่ป้อม	58.10		
	นาด้าง	ท่าสวรรค์	26,875.88		
		ท่าสะอาด	31,983.94		
		นาด้าง	18,539.44		
		นาดอกคำ	43,690.42		
	ปากชม	ชมเจริญ	43,304.96		
		เชียงกลม	94,866.53		
		ปากชม	63,795.10		
		ห้วยบ่อซืน	22,569.82		
		ห้วยพิชัย	7,796.94		
	ภูหลวง	เลยวังไสย์	283.68		
	เมืองเลย	กุดป่อง	7,585.30		
		ชัยพฤกษ์	42,151.95		
		นาแหม	5,598.52		
		นาดินคำ	79,573.56		
		นาโป่ง	11,180.12		

ที่มาข้อมูล:

- ข้อมูลค่าดัชนีความแตกต่างของความชื้น (NDWI) ช่วง 5 ปี (พ.ศ.2559 - 2563): GISTDA
- Area-Based พื้นที่เสี่ยงภัยแล้ง ปี พ.ศ. 2560: สททช
- พื้นที่เสี่ยงภัยแล้ง ช่วง 10 ปี (พ.ศ. 2550 - 2559): ปภ

## พื้นที่เสี่ยงภัยแล้งปานกลาง เดือนกุมภาพันธ์ ในพื้นที่สำนักงานทรัพยากรน้ำภาค 3

จังหวัด	อำเภอ	ตำบล	พื้นที่เสี่ยงน้ำท่วม (ไร่)
		นาอ้อ	16,543.34
		นาอาน	27,651.19
		น้ำสวย	123,614.84
		เมือง	5,508.93
		ศรีสองรัก	41,332.77
	วังสะพุง	ปากปวน	8,170.97
		ผาน้อย	62,298.59
		ผาบึง	0.08
		วังสะพุง	29.55
		ศรีสงคราม	44,060.34
	เอราวัณ	ผาอินทร์แปลง	9.59
		เอราวัณ	44,654.62
สกลนคร	กุดบาก	กุดบาก	3,562.80
		กุดโหล	4,556.36
		นาม่อง	14,205.56
	กุสุมาลย์	กุสุมาลย์	47,851.85
		นาเพียง	12,018.47
		นาโพธิ์	42,421.56
		โพธิ์ไพศาล	33,287.00
		อุ้มจาน	4,393.70
	คำตากล้า	หนองบัวลิม	0.00
	โคกศรีสุพรรณ	ตองโขบ	7,861.97
		แมตนาทม	301.92
		เหล่าโพนค้อ	3,755.27
	เจริญศิลป์	โคกศิลา	3,242.47
		เจริญศิลป์	1,283.28
		หุ่งแก	4,887.26
		บ้านเหล่า	3,553.05
		หนองแปน	2,822.83
	เต่างอย	จันทร์เพ็ญ	60,143.50
		เต่างอย	1,818.77
		นาดาล	8,687.87
		บึงทวาย	3,478.27
	นิคมน้ำอูน	นิคมน้ำอูน	2,475.64
		หนองปลิง	1,771.40
	บ้านม่วง	ดงหม้อทองใต้	13,912.26
		มาย	9,556.68

ที่มาข้อมูล:

- ข้อมูลค่าดัชนีความแตกต่างของความชื้น (NDWI) ช่วง 5 ปี (พ.ศ.2559 - 2563): GISTDA
- Area-Based พื้นที่เสี่ยงภัยแล้ง ปี พ.ศ. 2560: สททช
- พื้นที่เสี่ยงภัยแล้ง ช่วง 10 ปี (พ.ศ. 2550 - 2559): ปภ

## พื้นที่เสี่ยงภัยแล้งปานกลาง เดือนกุมภาพันธ์ ในพื้นที่สำนักงานทรัพยากรน้ำภาค 3

จังหวัด	อำเภอ	ตำบล	พื้นที่เสี่ยงน้ำท่วม (ไร่)
		หนองกว้าง	6,155.20
		ห้วยหลัว	25,188.43
	พรรณานิคม	เชิงชุม	24,527.96
		นาโน	57,917.17
		นาห้วยป่อ	1,036.53
		บะฮี	28,416.50
		พรรณา	177.38
		ไร่	1,890.83
		วังยาง	12,670.15
		สว่าง	26,304.04
	พังโคน	ต้นผึ้ง	15,833.26
		พังโคน	3,707.77
		ม่วงไข่	8,678.49
		แร่	8,343.23
		ไฮหย่อง	1,089.42
	โพนนาแก้ว	เชียงสี	1,104.91
		นาแก้ว	10,131.75
		นาตงวัฒนา	17,671.82
		บ้านโพน	34,766.15
	ภูพาน	กกปลาชิว	11,084.35
		โคกภู	16,299.02
		สร้างค้อ	5,840.34
		หลุบเสา	6,679.47
	เมืองสกลนคร	ขมิ้น	4,085.45
		จั่วด่อน	0.14
		เชียงเครือ	8,622.08
		ดงมะไฟ	15,054.80
		ธาตุเชิงชุม	28,768.75
		ธาตุนาเวง	0.04
		โนนหอม	1,353.30
		พังขว้าง	10,452.18
		หนองลาด	19,229.98
		ห้วยยาง	9,590.79
	วานรนิวาส	ข้าวก่าย	4,199.59
		คอนสวรรค์	19,362.44
		เดื่อศรีคันไชย	41,720.42
		ธาตุ	14,386.39

ที่มาข้อมูล:

- ข้อมูลค่าดัชนีความแตกต่างของความชื้น (NDWI) ช่วง 5 ปี (พ.ศ.2559 - 2563): GISTDA
- Area-Based พื้นที่เสี่ยงภัยแล้ง ปี พ.ศ. 2560: สททช
- พื้นที่เสี่ยงภัยแล้ง ช่วง 10 ปี (พ.ศ. 2550 - 2559): ปภ



## พื้นที่เสี่ยงภัยแล้งปานกลาง เดือนกุมภาพันธ์ ในพื้นที่สำนักงานทรัพยากรน้ำภาค 3

จังหวัด	อำเภอ	ตำบล	พื้นที่เสี่ยงน้ำท่วม (ไร่)
		วานรนิวาส	7,216.43
		ศรีวิชัย	40,354.79
		หนองสนม	30,799.67
	วาริชภูมิ	ค้อเขียว	10,566.29
		คำบ่อ	51,125.72
		ปลาไหล	40,037.71
		วาริชภูมิ	33,293.13
		หนองลาด	11,529.78
	สว่างแดนดิน	ค้อใต้	15,074.86
		คำสะอาด	12,006.64
		โคกสี	21,548.18
		ตาลโกน	7,572.38
		ตาลนึ่ง	5,800.85
		ทรายมูล	1,565.08
		ธาตุทอง	2,528.83
		บงใต้	13,737.28
		บงเหนือ	7,287.53
		บ้านด้าย	2,868.46
		บ้านถ่อน	22,985.61
		พันนา	2,770.32
		โพนสูง	6,403.73
		แวง	37,439.14
		สว่างแดนดิน	6,380.94
		หนองหลวง	6,039.93
	ส่องดาว	ท่าศิลา	3,204.34
		ปทุมวาปี	436.98
		วัดนา	5,328.63
		ส่องดาว	5,244.54
	อากาศอำนวย	ท่าก้อน	19,991.22
		นาฮี	3,360.60
		ปะหว้า	24,315.24
		โพนแพง	2,436.37
		สามัคคีพัฒนา	33,374.71
		อากาศ	9,552.35
หนองคาย	ท่าบ่อ	กองนาง	9,696.10
		โคกคอน	2,123.14
		ท่าบ่อ	2,610.63

ที่มาข้อมูล:

- ข้อมูลค่าดัชนีความแตกต่างของความชื้น (NDWI) ช่วง 5 ปี (พ.ศ.2559 - 2563): GISTDA
- Area-Based พื้นที่เสี่ยงภัยแล้ง ปี พ.ศ. 2560: สททช
- พื้นที่เสี่ยงภัยแล้ง ช่วง 10 ปี (พ.ศ. 2550 - 2559): ปภ

## พื้นที่เสี่ยงภัยแล้งปานกลาง เดือนกุมภาพันธ์ ในพื้นที่สำนักงานทรัพยากรน้ำภาค 3

จังหวัด	อำเภอ	ตำบล	พื้นที่เสี่ยงน้ำท่วม (ไร่)
		นาข่า	6,516.42
		น้ำโมง	25,013.62
		บ้านเตือ	1,209.39
		บ้านถ่อน	0.06
		บ้านว่าน	2,931.95
		โพนสา	16.56
		หนองนาง	36.77
	โพธิ์ตาก	โพธิ์ตาก	7,297.02
		โพนทอง	12,644.15
	โพนพิสัย	จุมพล	2,157.00
		ชุมช้าง	18,610.97
		ทุ่งหลวง	8,394.71
		นาหนัง	40,664.68
		วัดหลวง	19,644.46
		สร้างนางขาว	12,890.48
		เหล่าต่างคำ	17,080.98
	เมืองหนองคาย	กวนวัน	0.53
		ค่ายบกหวาน	15,836.90
		ในเมือง	1,003.50
		บ้านเตือ	19,253.89
		ปะโค	2.21
		พระธาตุบังพวน	13,327.84
		โพธิ์ชัย	10,790.38
		โพนสว่าง	9,889.76
		มีชัย	3,883.74
		วัดธาตุ	22,069.77
		เวียงคุก	7,802.66
		สีกาย	10,611.86
		หนองกอมเกาะ	4,795.56
		หาดคำ	28,673.73
		หินโงม	10,108.90
	ศรีเชียงใหม่	หนองปลาปาก	19,599.27
	สระใคร	คอกช้าง	5.56
		บ้านฝาง	14.58
		สระใคร	10,689.78
หนองบัวลำภู	นากลาง	กุดดินจี่	33,025.59
		กุดแห่	9,835.82

ที่มาข้อมูล:

- ข้อมูลค่าดัชนีความแตกต่างของความชื้น (NDWI) ช่วง 5 ปี (พ.ศ.2559 - 2563): GISTDA
- Area-Based พื้นที่เสี่ยงภัยแล้ง ปี พ.ศ. 2560: สททช
- พื้นที่เสี่ยงภัยแล้ง ช่วง 10 ปี (พ.ศ. 2550 - 2559): ปภ

## พื้นที่เสี่ยงภัยแล้งปานกลาง เดือนกุมภาพันธ์ ในพื้นที่สำนักงานทรัพยากรน้ำภาค 3

จังหวัด	อำเภอ	ตำบล	พื้นที่เสี่ยงน้ำท่วม (ไร่)
		เก่ากลอย	24,274.66
		ดงสวรรค์	17,447.88
		ด่านช้าง	31,165.93
		นากลาง	25,973.52
		โนนเมือง	0.00
		ฝั่งแดง	51,794.60
		อุทัยสวรรค์	30,192.20
	นาวัง	เทพศิรี	11,916.18
		นาแก	14,841.04
		นาเหล่า	6,149.98
		วังทอง	4,844.59
		วังปลาป้อม	0.45
	โนนสัง	กุดคู	23,102.16
		โคกม่วง	2,059.66
		นิคมพัฒนา	11,006.34
		โนนเมือง	1,756.09
		โนนสัง	3,211.81
		บ้านค้อ	10,640.07
		บ้านถิ่น	21,136.21
		ปางกู๋	7,054.83
		หนองเรือ	4,783.14
	เมืองหนองบัวลำภู	กุดจิก	10,420.29
		นาคำไฮ	20,561.77
		นามะเพือง	8,023.38
		โนนขมิ้น	2,113.22
		บ้านขาม	5,151.38
		บ้านพร้าว	238.07
		ป่าไม้งาม	2,555.84
		โพธิ์ชัย	6,863.97
		ลำภู	5,266.60
		หนองบัว	13,286.06
		หนองภัยศูนย์	2,771.07
		หนองสวรรค์	10,215.70
		หนองหว่า	4,680.38
		หัวนา	6,445.81
	ศรีบุญเรือง	หนองแก	0.05
		หนองบัวใต้	4,157.89

ที่มาข้อมูล:

- ข้อมูลค่าดัชนีความแตกต่างของความชื้น (NDWI) ช่วง 5 ปี (พ.ศ.2559 - 2563): GISTDA
- Area-Based พื้นที่เสี่ยงภัยแล้ง ปี พ.ศ. 2560: สททช
- พื้นที่เสี่ยงภัยแล้ง ช่วง 10 ปี (พ.ศ. 2550 - 2559): ปภ

## พื้นที่เสี่ยงภัยแล้งปานกลาง เดือนกุมภาพันธ์ ในพื้นที่สำนักงานทรัพยากรน้ำภาค 3

จังหวัด	อำเภอ	ตำบล	พื้นที่เสี่ยงน้ำท่วม (ไร่)
	สุวรรณคูหา	กุดผึ้ง	13,406.70
		ดงมะไฟ	40,115.33
		นาด่าน	13,934.57
		นาดี	38,776.16
		นาสี	10,291.63
		บ้านโคก	27,338.97
		สุวรรณคูหา	13,790.87
อุดรธานี	ทุ่งฝน	นาชุมแสง	207.65
		นาทม	411.61
	น้ำโสม	นาจิว	5,965.48
		บ้านหยวก	17,666.36
		สามัคคี	26.38
	บ้านดุง	ถ่อนนาลับ	5,753.66
		นาคำ	11,954.86
		นาโหม	34,054.64
		บ้านชัย	4,902.77
		บ้านดุง	6,663.00
	บ้านฝือ	กลางใหญ่	11,887.29
		คำด้าง	1,030.60
		จำปาโมง	13,856.17
		บ้านค้อ	9,249.57
		บ้านฝือ	9,423.05
		เมืองพาน	16,260.81
	พิบูลย์รักษ์	ดอนกลอย	0.00
		นาทราย	22,276.84
		บ้านแดง	29,606.19
	เพ็ญ	จอมศรี	19,359.79
		เตาไห	11,907.58
		นาบัว	3,608.72
		บ้านธาตุ	11,352.34
		บ้านเหล่า	6,289.85
		สร้างแป้น	0.00
		สุ่มเส้า	6,454.81
	วังสามหมอ	ผาสูก	0.00
	สร้างคอม	เชียงดา	14,257.31
		นาสะอาด	3,560.17
		บ้านยวด	6,753.41

ที่มาข้อมูล:

- ข้อมูลค่าดัชนีความแตกต่างของความชื้น (NDWI) ช่วง 5 ปี (พ.ศ.2559 - 2563): GISTDA
- Area-Based พื้นที่เสี่ยงภัยแล้ง ปี พ.ศ. 2560: สททช
- พื้นที่เสี่ยงภัยแล้ง ช่วง 10 ปี (พ.ศ. 2550 - 2559): ปภ

พื้นที่เสี่ยงภัยแล้งปานกลาง เดือนกุมภาพันธ์ ในพื้นที่สำนักงานทรัพยากรน้ำภาค 3

จังหวัด	อำเภอ	ตำบล	พื้นที่เสี่ยงน้ำท่วม (ไร่)
		บ้านหินโงม	12,501.82
		สร้างคอม	21,368.66
	หนองทาน	สะแบง	0.01
รวม			5,184,828.32

ที่มาข้อมูล:

- ข้อมูลค่าดัชนีความแตกต่างของความชื้น (NDWI) ช่วง 5 ปี (พ.ศ.2559 - 2563): GISTDA
- Area-Based พื้นที่เสี่ยงภัยแล้ง ปี พ.ศ. 2560: สททช
- พื้นที่เสี่ยงภัยแล้ง ช่วง 10 ปี (พ.ศ. 2550 - 2559): ปภ

## พื้นที่เสี่ยงภัยแล้งมาก เดือนกุมภาพันธ์ ในพื้นที่สำนักงานทรัพยากรน้ำภาค 3

จังหวัด	อำเภอ	ตำบล	พื้นที่เสี่ยงน้ำท่วม (ไร่)	
นครพนม	ท่าอุเทน	ไชยบุรี	0.25	
		พนอม	38,871.70	
	ธาตุพนม	ธาตุพนม	11,108.44	
		ธาตุพนมเหนือ	16,284.42	
		นาหนาด	16,952.89	
		น้ำก่ำ	42,723.58	
		ฝั่งแดง	11,432.03	
		อุ่มเหม้า	0.00	
		นาแก	ก้านเหลือง	8,911.65
			คำพิ์	3,278.16
			นาแก	5,115.61
			นาคู	20,819.19
	นาเสียง		14,586.30	
	บ้านแก้ง		3,235.22	
	พระซอง		5,924.21	
	พิมาน		11,812.76	
	พุ่มแก		20,149.99	
	สีชมพู		5,421.29	
	หนองบ่อ		9,512.12	
	หนองสังข์		25,124.64	
	นาทม	ดอนเตย	53,138.64	
		นาทม	64,031.45	
	นาหว้า	ท่าเรือ	18,459.62	
		นาคุณใหญ่	9,488.02	
		นางัว	62,763.95	
		นาหว้า	46,221.53	
		บ้านเสียว	29,039.31	
		เหล่าพัฒนา	43,681.56	
	ปลาปาก	โคกสว่าง	801.15	
	โพนสวรรค์	บ้านค้อ	27,167.89	
	เรณูนคร	ท่าลาด	0.06	
		นาขาม	21,179.92	
	วังยาง	โคกสี	14,871.53	
ยอดขาด		24,421.73		
วังยาง		54,467.82		
	หนองโพธิ์	6,195.89		
	ศรีสงคราม	ท่าบ่อสงคราม	68,945.25	

ที่มาข้อมูล:

- ข้อมูลค่าดัชนีความแตกต่างของความชื้น (NDWI) ช่วง 5 ปี (พ.ศ.2559 - 2563): GISTDA
- Area-Based พื้นที่เสี่ยงภัยแล้ง ปี พ.ศ. 2560: สททช
- พื้นที่เสี่ยงภัยแล้ง ช่วง 10 ปี (พ.ศ. 2550 - 2559): ปภ

พื้นที่เสี่ยงภัยแล้งมาก เดือนกุมภาพันธ์ ในพื้นที่สำนักงานทรัพยากรน้ำภาค 3

จังหวัด	อำเภอ	ตำบล	พื้นที่เสี่ยงน้ำท่วม (ไร่)
		นาคำ	36,440.92
		นาเตี๋ย	20,155.71
		บ้านข่า	59,416.71
		บ้านเอื้อง	37,159.31
		โพนสว่าง	30,844.23
		ศรีสงคราม	24,085.79
		สามผง	76,816.05
		หาดแพง	47,383.35
บึงกาฬ	เซกา	เซกา	18,772.06
		เซกา	0.02
		ท่ากกแดง	10,570.16
		ท่าสะอาด	9,329.49
		หนองทุ่ม	11,503.05
	โซ่พิสัย	คำแก้ว	5,069.08
		โซ่	1,017.34
	พรเจริญ	ดอนหญ้านาง	5,269.91
		พรเจริญ	2,724.20
		วังชมภู	7,392.84
		ศรีชมภู	9,668.32
		ศรีสำราญ	51.09
		หนองหัวช้าง	7,012.63
เลย	เชียงคาน	เขาแก้ว	8,595.98
		จอมศรี	4,164.84
		เชียงคาน	15,354.13
		ธาตุ	4,108.38
		นาข้าว	7,038.11
		บุษม	16.28
		ปากทม	22.34
		หาดทรายขาว	307.75
	ด่านซ้าย	อี่ปุ่น	35.83
	นาดวง	ท่าสวรรค์	612.14
		ท่าสะอาด	752.70
		นาดวง	928.53
		นาดอกคำ	2,040.01
	ปากชม	ชมเจริญ	579.37
		เชียงกลม	546.59
		ปากชม	5,255.96

ที่มาข้อมูล:

- ข้อมูลค่าดัชนีความแตกต่างของความชื้น (NDWI) ช่วง 5 ปี (พ.ศ.2559 - 2563): GISTDA
- Area-Based พื้นที่เสี่ยงภัยแล้ง ปี พ.ศ. 2560: สททช
- พื้นที่เสี่ยงภัยแล้ง ช่วง 10 ปี (พ.ศ. 2550 - 2559): ปภ

## พื้นที่เสี่ยงภัยแล้งมาก เดือนกุมภาพันธ์ ในพื้นที่สำนักงานทรัพยากรน้ำภาค 3

จังหวัด	อำเภอ	ตำบล	พื้นที่เสี่ยงน้ำท่วม (ไร่)
		ห้วยบ่อซืน	273.52
		ห้วยพิชัย	1.64
	ภูหลวง	เลยวังไสย์	170.76
	เมืองเลย	ชัยพลกษ	1,654.43
		นาแหม	797.82
		นาดินดำ	3,435.78
		นาโป่ง	136.94
		นาอ้อ	997.18
		นาอาน	143.77
		น้ำสวย	4,437.83
		เมือง	1.66
		ศรีสองรัก	3,346.96
	วังสะพุง	ผาน้อย	7,999.44
		ผาบึง	0.09
		ศรีสงคราม	8,761.39
	เอราวัณ	ผาอินทร์แปลง	0.84
		เอราวัณ	3,824.74
สกลนคร	กุสุมาลย์	นาเพียง	33,658.69
		อุ่มจาน	51,384.88
	คำตากล้า	คำตากล้า	67,203.14
		นาแต่	58,939.66
		แพด	58,901.29
		หนองบัวลิม	53,966.65
	โคกศรีสุพรรณ	ด่านม่วงคำ	30,971.39
		ตองโขบ	10,762.59
		แมคนาทม	22,180.61
		เหล่าโพนค้อ	3,651.05
	เจริญศิลป์	โคกศิลา	29,305.84
		เจริญศิลป์	46,075.80
		ทุ่งแก	40,254.19
		บ้านเหล่า	64,528.19
	เต่างอย	บึงทวาย	0.65
	บ้านม่วง	ดงหม้อทอง	57,430.07
		ดงหม้อทองใต้	18,856.78
		ดงเหนือ	69,788.50
		โนนสะอาด	37,116.08
		บ่อแก้ว	54,052.97

ที่มาข้อมูล:

- ข้อมูลค่าดัชนีความแตกต่างของความชื้น (NDWI) ช่วง 5 ปี (พ.ศ.2559 - 2563): GISTDA
- Area-Based พื้นที่เสี่ยงภัยแล้ง ปี พ.ศ. 2560: สททช
- พื้นที่เสี่ยงภัยแล้ง ช่วง 10 ปี (พ.ศ. 2550 - 2559): ปภ



## พื้นที่เสี่ยงภัยแล้งมาก เดือนกุมภาพันธ์ ในพื้นที่สำนักงานทรัพยากรน้ำภาค 3

จังหวัด	อำเภอ	ตำบล	พื้นที่เสี่ยงน้ำท่วม (ไร่)
		ม่วง	44,526.53
		มาย	42,811.00
		หนองกว้าง	24,579.91
		ห้วยหลัว	23.74
	พรรณานิคม	เชิงชุม	14,694.51
		สว่าง	24,623.77
	โพธิ์นาแก้ว	เชียงสือ	23,852.66
		นาแก้ว	33,923.83
		นาตงวัฒนา	21,428.22
		บ้านแป้น	42,827.64
		บ้านโพธิ์	4,464.99
	เมืองสกลนคร	ขมิ้น	2,280.49
		โคกก่อง	13,010.42
		จิวต้อน	23,923.93
		เชียงเครือ	50,412.27
		ดงชน	15,965.92
		ดงมะไฟ	10,274.26
		ท่าแร่	25,912.23
		ธาตุเชิงชุม	4,773.68
		ธาตุนาเวง	14,153.67
		โนนหอม	5,530.01
		พังขว้าง	8,968.24
		ม่วงลาย	10,822.81
		หนองลาด	11,344.25
		ห้วยยาง	1,007.11
		เหล่าปอแดง	29,946.78
		ฮางโฮง	28,431.90
	วานรนิวาส	กุดเรือคำ	34,898.51
		ข้าวก่าย	35,092.73
		คูสะคาม	38,354.90
		ธาตุ	73,790.92
		นาคำ	39,350.30
		นาซอ	55,061.05
		วานรนิวาส	47,627.88
		ศรีวิชัย	2.28
		หนองแวง	12,707.21
		หนองแวงใต้	54,211.67

ที่มาข้อมูล:

- ข้อมูลค่าดัชนีความแตกต่างของความชื้น (NDWI) ช่วง 5 ปี (พ.ศ.2559 - 2563): GISTDA
- Area-Based พื้นที่เสี่ยงภัยแล้ง ปี พ.ศ. 2560: สททช
- พื้นที่เสี่ยงภัยแล้ง ช่วง 10 ปี (พ.ศ. 2550 - 2559): ปภ

พื้นที่เสี่ยงภัยแล้งมาก เดือนกุมภาพันธ์ ในพื้นที่สำนักงานทรัพยากรน้ำภาค 3

จังหวัด	อำเภอ	ตำบล	พื้นที่เสี่ยงน้ำท่วม (ไร่)
		หนองสนม	38,189.79
		อินทร์แปลง	24,310.00
	สว่างแดนดิน	โคกสี	195.72
		ตาลโกน	1,179.40
		ทรายมูล	31,917.06
		ธาตุทอง	31,068.17
		บ้านถ่อน	390.27
		พันนา	17,927.89
		แวง	2,824.34
		สว่างแดนดิน	4,889.89
	ส่องดาว	วัฒนา	955.45
	อากาศอำนวย	ท่าก้อน	12,906.03
		นาฮี	24,185.12
		โพนงาม	50,677.05
		โพนแพง	30,153.75
		วาใหญ่	60,946.05
		สามัคคีพัฒนา	36,568.12
		อากาศ	36,824.88
หนองคาย	ท่าบ่อ	โคกคอน	3,453.68
		ท่าบ่อ	10.13
		นาข่า	1,180.76
		น้ำโมง	6,628.23
		บ้านเตือ	56.41
		บ้านว่าน	3,325.23
		โพนสา	0.01
	โพธิ์ตาก	โพนทอง	12.01
	โพนพิสัย	จุมพล	3,126.25
		ชุมช้าง	12,153.60
		ทุ่งหลวง	29,971.14
		นาหนัง	36,836.37
		วัดหลวง	16,195.77
		สร้างนางขาว	14,763.86
		เหล่าต่างคำ	22,849.86
	เมืองหนองคาย	กวนวัน	0.08
		ค่ายบกหวาน	37,638.30
		ในเมือง	1,554.00
		บ้านเตือ	4,592.35

ที่มาข้อมูล:

- ข้อมูลค่าดัชนีความแตกต่างของความชื้น (NDWI) ช่วง 5 ปี (พ.ศ.2559 - 2563): GISTDA
- Area-Based พื้นที่เสี่ยงภัยแล้ง ปี พ.ศ. 2560: สททช
- พื้นที่เสี่ยงภัยแล้ง ช่วง 10 ปี (พ.ศ. 2550 - 2559): ปภ

## พื้นที่เสี่ยงภัยแล้งมาก เดือนกุมภาพันธ์ ในพื้นที่สำนักงานทรัพยากรน้ำภาค 3

จังหวัด	อำเภอ	ตำบล	พื้นที่เสี่ยงน้ำท่วม (ไร่)
		ปะโค	9.15
		พระธาตุบังพวน	15,089.33
		โพธิ์ชัย	8,813.03
		โพนสว่าง	15,049.24
		มีชัย	603.72
		เมืองหมี่	0.17
		วัดธาตุ	9,465.65
		เวียงคุก	1,829.23
		สีกาย	2,187.09
		หนองกอมเกาะ	7,862.47
		หาดคำ	11,408.92
		หินโงม	1,614.32
	ศรีเชียงใหม่	หนองปลาปาก	148.27
	สระใคร	คอกช้าง	14.89
		บ้านฝาง	47.65
		สระใคร	28,125.90
หนองบัวลำภู	นากลาง	กุดดินจี่	8,480.48
		กุดแห่	1,625.54
		เก่ากลอย	6,893.78
		ดงสวรรค์	2,204.53
		ด่านช้าง	3,367.34
		นากลาง	5,578.96
		โนนเมือง	0.00
		ฝั่งแดง	11,812.85
		อุทัยสวรรค์	5,887.25
	นาวัง	นาแก	478.80
		นาเหล่า	376.75
	โนนสัง	กุดคู	13,655.37
		โคกม่วง	549.89
		นิคมพัฒนา	15,701.39
		โนนเมือง	4,674.85
		โนนสัง	4,806.24
		บ้านค้อ	8,993.57
		บ้านถิ่น	3,586.07
		ปางกู่	3,873.53
		หนองเรือ	12,244.53
	เมืองหนองบัวลำภู	กุดจิก	25,068.41

ที่มาข้อมูล:

- ข้อมูลค่าดัชนีความแตกต่างของความชื้น (NDWI) ช่วง 5 ปี (พ.ศ.2559 - 2563): GISTDA
- Area-Based พื้นที่เสี่ยงภัยแล้ง ปี พ.ศ. 2560: สททช
- พื้นที่เสี่ยงภัยแล้ง ช่วง 10 ปี (พ.ศ. 2550 - 2559): ปภ

พื้นที่เสี่ยงภัยแล้งมาก เดือนกุมภาพันธ์ ในพื้นที่สำนักงานทรัพยากรน้ำภาค 3

จังหวัด	อำเภอ	ตำบล	พื้นที่เสี่ยงน้ำท่วม (ไร่)
		นาคำไฮ	32,190.54
		นามะเฟือง	19,195.35
		โนนขมิ้น	24,799.43
		บ้านขาม	24,013.97
		บ้านพร้าว	14,232.78
		ป่าไม้งาม	8,147.03
		โพธิ์ชัย	12,344.46
		ลำภู	5,070.11
		หนองบัว	17,123.71
		หนองภัยศูนย์	3,684.74
		หนองสวรรค์	14,103.32
		หนองหว้า	20,940.26
		หัวนา	16,000.01
	ศรีบุญเรือง	หนองแก	0.02
		หนองบัวใต้	100.77
	สุวรรณคูหา	กุดผึ้ง	1,540.34
		ดงมะไฟ	3,567.21
		นาด่าน	2,618.37
		นาดี	8,462.10
		นาสี	1,478.24
		บ้านโคก	4,629.57
		สุวรรณคูหา	597.85
อุดรธานี	ทุ่งฝน	ทุ่งใหญ่	0.09
		นาชุมแสง	7,868.31
		นาทม	9,342.76
	น้ำโสม	บ้านหยวก	181.09
	บ้านดุง	ถ่อนนาลิบ	36,032.07
		นาคำ	25,728.57
		นาโหม	33,676.35
		บ้านจันทน์	0.00
		บ้านชัย	26,184.98
		บ้านดุง	7,448.13
	บ้านผือ	กลางใหญ่	4,544.76
		คำด้วง	404.86
		จำปาโมง	10,734.02
		บ้านค้อ	2,082.57
		บ้านผือ	9,060.31

ที่มาข้อมูล:

- ข้อมูลค่าดัชนีความแตกต่างของความชื้น (NDWI) ช่วง 5 ปี (พ.ศ.2559 - 2563): GISTDA
- Area-Based พื้นที่เสี่ยงภัยแล้ง ปี พ.ศ. 2560: สททช
- พื้นที่เสี่ยงภัยแล้ง ช่วง 10 ปี (พ.ศ. 2550 - 2559): ปภ

## พื้นที่เสี่ยงภัยแล้งมาก เดือนกุมภาพันธ์ ในพื้นที่สำนักงานทรัพยากรน้ำภาค 3

จังหวัด	อำเภอ	ตำบล	พื้นที่เสี่ยงน้ำท่วม (ไร่)
		เมืองพาน	3,501.85
	พิบูลย์รักษ์	ดอนกลอย	0.00
		นาทราย	18,007.53
		บ้านแดง	11,450.62
	เพ็ญ	โคกกลาง	0.04
		จอมศรี	54,434.05
		เตาไห	3,002.64
		นาบัว	14,867.99
		บ้านธาตุ	58,318.53
		บ้านเหล่า	5,840.22
		สุขสำราญ	6,755.93
	สร้างคอม	เชียงดา	4,281.36
		นาสะอาด	10,737.01
		บ้านโคก	0.00
		บ้านยวด	2,928.93
		บ้านหินโงม	11,760.72
		สร้างคอม	18,215.06
	หนองหาน	สะแบง	0.18
<b>รวม</b>			<b>4,532,624.93</b>

ที่มาข้อมูล:

- ข้อมูลค่าดัชนีความแตกต่างของความชื้น (NDWI) ช่วง 5 ปี (พ.ศ.2559 - 2563): GISTDA
- Area-Based พื้นที่เสี่ยงภัยแล้ง ปี พ.ศ. 2560: สททช
- พื้นที่เสี่ยงภัยแล้ง ช่วง 10 ปี (พ.ศ. 2550 - 2559): ปภ

## พื้นที่เสี่ยงภัยแล้งปานกลาง เดือนมีนาคม ในพื้นที่สำนักงานทรัพยากรน้ำภาค 3

จังหวัด	อำเภอ	ตำบล	พื้นที่เสี่ยงน้ำท่วม (ไร่)
นครพนม	ท่าอุเทน	ไชยบุรี	22,084.30
		ท่าจำปา	20,194.22
		โนนตาล	14,958.31
		พะทาย	12,721.28
		รามราช	32,082.10
		เวินพระบาท	14,841.89
		หนองเทา	9,311.84
	ธาตุพนม	กุดฉิม	2,717.29
		ดอนนางหงส์	443.81
		นาถ่อน	3,766.53
		พระกลางทุ่ง	104.75
		โพนแพง	1,321.09
		แสนพัน	239.15
		อุมเหม้า	147.37
	นาแก	ก้านเหลือง	14,153.36
		คำพิ	16,677.37
		นาแก	16,396.04
		นาเลียง	11,634.65
		บ้านแก้ง	15,802.00
		พระซอง	10,681.74
		พิมาน	6,053.38
		พุ่มแก	8,818.34
		สีชมพู	3,038.73
		หนองบ่อ	35,516.37
	นาทม	หนองชน	274.67
		นาหว้า	ท่าเรือ
	นาจั่ว		3,120.49
	นาหว้า		6,122.85
	บ้านแพง	นาเข	120.86
		นาจั่ว	275.00
		ไผ่ล้อม	137.23
		หนองแวง	1,167.11
	ปลาปาก	กุดตาก็	65,651.67
โคกสว่าง		30,099.29	
โคกสูง		37,026.13	
นามะเขือ		31,403.67	
ปลาปาก		65,564.18	
มหาชัย		45,932.09	

ที่มาข้อมูล:

- ข้อมูลค่าดัชนีความแตกต่างของความชื้น (NDWI) ช่วง 5 ปี (พ.ศ.2559 - 2563): GISTDA
- Area-Based พื้นที่เสี่ยงภัยแล้ง ปี พ.ศ. 2560: สททช
- พื้นที่เสี่ยงภัยแล้ง ช่วง 10 ปี (พ.ศ. 2550 - 2559): ปภ

## พื้นที่เสี่ยงภัยแล้งปานกลาง เดือนมีนาคม ในพื้นที่สำนักงานทรัพยากรน้ำภาค 3

จังหวัด	อำเภอ	ตำบล	พื้นที่เสี่ยงน้ำท่วม (ไร่)
		หนองเทาใหญ่	19,017.85
		หนองฮี	43,091.87
	โพนสวรรค์	นาขมื่น	6,307.47
		นาโน	13,779.10
		นาหัวบ่อ	41,156.73
		บ้านค้อ	73,762.39
		โพนจาน	27,112.49
		โพนบก	29,034.89
		โพนสวรรค์	15,203.72
	เมืองนครพนม	กุรุคุ	16,470.78
		ขามเฒ่า	2,369.39
		คำเตย	7,026.61
		ดงขวาง	537.02
		ท่าค้อ	1,095.33
		นาทราย	8,399.67
		นาราชควาย	9,799.18
		บ้านกลาง	1,490.06
		บ้านผึ้ง	20,944.18
		โพธิ์ตาก	10,655.39
		วังตามัว	26,687.23
		หนองญาติ	6,207.35
		อาจสามารถ	2,039.71
	เรณูนคร	โคกหินแฮ่	1,988.42
		ท่าลาด	2,197.91
		นางาม	7,480.45
		โพนทอง	274.91
		เรณู	5,609.38
		เรณูใต้	6,605.08
		หนองย่างชั้น	288.84
	วังยาง	โคกสี	2,798.48
	ศรีสงคราม	นาคำ	5,769.99
		นาเดื่อ	13,033.81
		ศรีสงคราม	29.72
บึงกาฬ	เซกา	เซกา	55,978.49
		เซกา	0.01
		ท่ากกแดง	42,342.46
		ท่าสะอาด	49,878.21
		หนองพุ่ม	19,488.21

ที่มาข้อมูล:

- ข้อมูลค่าดัชนีความแตกต่างของความชื้น (NDWI) ช่วง 5 ปี (พ.ศ.2559 - 2563): GISTDA
- Area-Based พื้นที่เสี่ยงภัยแล้ง ปี พ.ศ. 2560: สททช
- พื้นที่เสี่ยงภัยแล้ง ช่วง 10 ปี (พ.ศ. 2550 - 2559): ปภ

## พื้นที่เสี่ยงภัยแล้งปานกลาง เดือนมีนาคม ในพื้นที่สำนักงานทรัพยากรน้ำภาค 3

จังหวัด	อำเภอ	ตำบล	พื้นที่เสี่ยงน้ำท่วม (ไร่)
	โซ่พิสัย	คำแก้ว	21,796.62
		โซ่	21,243.30
	พรเจริญ	ดอนหญ้านาง	13,657.89
		พรเจริญ	12,746.01
		วังชมภู	29,103.04
		ศรีชมภู	13,584.29
		ศรีสำราญ	147.94
		หนองหัวช้าง	17,561.26
เลย	เชียงคาน	เขาแก้ว	44,789.52
		จอมศรี	20,274.66
		เชียงคาน	28,271.20
		ธาตุ	89,437.05
		นาซ่าว	48,713.20
		บุ่อม	14.00
		ปากคม	12,977.74
		หาดทรายขาว	14,867.98
	ด่านซ้าย	อู่ปุม	26.07
	นาด้าง	ท่าสวรรค์	26,917.57
		ท่าสะอาด	32,317.49
		นาด้าง	17,815.76
		นาดอกคำ	41,795.54
	ปากชม	ชมเจริญ	42,969.64
		เชียงกลม	95,139.85
		ปากชม	66,555.72
		ห้วยบ่อซืน	22,843.33
		ห้วยพิชัย	7,798.18
	ภูหลวง	เลยวังไสย์	454.43
	เมืองเลย	กุดป่อง	7,585.31
		ชัยพฤกษ์	40,781.69
		นาแหม	5,781.07
		นาดินคำ	79,303.48
		นาโป่ง	11,316.98
		นาอ้อ	17,266.92
		นาอาน	27,734.17
		น้ำสวย	119,128.81
		เมือง	5,510.64
		ศรีสองรัก	41,610.23
	วังสะพุง	ปากปวน	8,170.96

ที่มาข้อมูล:

- ข้อมูลค่าดัชนีความแตกต่างของความชื้น (NDWI) ช่วง 5 ปี (พ.ศ.2559 - 2563): GISTDA
- Area-Based พื้นที่เสี่ยงภัยแล้ง ปี พ.ศ. 2560: สททช
- พื้นที่เสี่ยงภัยแล้ง ช่วง 10 ปี (พ.ศ. 2550 - 2559): ปภ



## พื้นที่เสี่ยงภัยแล้งปานกลาง เดือนมีนาคม ในพื้นที่สำนักงานทรัพยากรน้ำภาค 3

จังหวัด	อำเภอ	ตำบล	พื้นที่เสี่ยงน้ำท่วม (ไร่)
		ผาน้อย	60,159.64
		ผาบึง	0.17
		วังสะพุง	29.55
		ศรีสงคราม	38,125.68
	เอราวัณ	ผาอินทร์แปลง	10.05
		เอราวัณ	41,081.27
สกลนคร	กุดบาก	กุดบาก	2,312.71
		กุดโหว	1,063.62
		นาม่อง	3,400.15
	กุสุมาลย์	กุสุมาลย์	33,915.29
		นาเพียง	9,181.42
		นาโพธิ์	35,885.75
		โพธิ์ไศศาล	20,935.38
		อุมจาน	3,585.40
	โคกศรีสุพรรณ	ตองโขบ	1,604.67
		เหล่าโพนค้อ	433.71
	เจริญศิลป์	โคกศิลา	2,490.77
		เจริญศิลป์	574.00
		หุ่งแก	2,407.97
		บ้านเหล่า	1,105.33
		หนองแปน	632.05
	เต่างอย	จันทร์เพ็ญ	62,471.96
		เต่างอย	208.06
		นาตาล	3,067.53
		บึงหวาย	133.88
	นิคมน้ำอูน	นิคมน้ำอูน	1,006.60
		หนองปลิง	833.82
	บ้านม่วง	ดงหม้อทองใต้	10,908.29
		มาย	8,628.08
		หนองกว้าง	2,245.78
		ห้วยหลัว	18,769.37
	พรรณานิคม	เชิงชุม	24,527.78
		นาโน	49,354.94
		บะฮี	19,728.41
		ไร่	714.25
		วังยาง	11,563.40
		สว่าง	25,019.36
	พังโคน	ต้นผึ้ง	15,416.56

ที่มาข้อมูล:

- ข้อมูลค่าดัชนีความแตกต่างของความชื้น (NDWI) ช่วง 5 ปี (พ.ศ.2559 - 2563): GISTDA
- Area-Based พื้นที่เสี่ยงภัยแล้ง ปี พ.ศ. 2560: สททช
- พื้นที่เสี่ยงภัยแล้ง ช่วง 10 ปี (พ.ศ. 2550 - 2559): ปภ

## พื้นที่เสี่ยงภัยแล้งปานกลาง เดือนมีนาคม ในพื้นที่สำนักงานทรัพยากรน้ำภาค 3

จังหวัด	อำเภอ	ตำบล	พื้นที่เสี่ยงน้ำท่วม (ไร่)
		พังโคน	2,765.06
		ม่วงไข่	6,142.30
		แร่	7,920.26
		ไฮหย่อง	617.80
	โพนนาแก้ว	เซียงสือ	209.93
		นาแก้ว	7,777.40
		นาตงวัฒนา	10,130.93
		บ้านโพน	5,772.41
	ภูพาน	กกปลาซิว	137.91
		โคกภู	2,446.03
		สร้างค้อ	1,273.02
		หลุบเลา	3,691.87
	เมืองสกลนคร	ขมิ้น	1,172.61
		เซียงเครือ	6,799.54
		ดงมะไฟ	3,103.12
		ธาตุเชิงชุม	30,973.67
		พังขว้าง	1,377.78
		หนองลาด	10,674.09
		ห้วยยาง	1,600.42
	วานรนิวาส	ข้าวกาย	3,618.83
		คอนสวรรค์	14,343.16
		เตือศรีคันไชย	31,457.95
		ธาตุ	14,487.72
		วานรนิวาส	5,261.07
		ศรีวิชัย	28,155.66
		หนองสนม	22,327.31
	วาริชภูมิ	ค้อเขียว	12,244.59
		คำบ่อ	47,443.97
		ปลาไหล	31,942.05
		วาริชภูมิ	22,234.25
		หนองลาด	8,498.95
	สว่างแดนดิน	ค้อใต้	15,267.15
		คำสะอาด	3,481.43
		โคกสี	9,209.31
		ตาลโกน	2,448.60
		ตาลเนิน	1,612.97
		ทรายมูล	934.10
		ธาตุทอง	1,286.86

ที่มาข้อมูล:

- ข้อมูลค่าดัชนีความแตกต่างของความชื้น (NDWI) ช่วง 5 ปี (พ.ศ.2559 - 2563): GISTDA
- Area-Based พื้นที่เสี่ยงภัยแล้ง ปี พ.ศ. 2560: สททช
- พื้นที่เสี่ยงภัยแล้ง ช่วง 10 ปี (พ.ศ. 2550 - 2559): ปภ

## พื้นที่เสี่ยงภัยแล้งปานกลาง เดือนมีนาคม ในพื้นที่สำนักงานทรัพยากรน้ำภาค 3

จังหวัด	อำเภอ	ตำบล	พื้นที่เสี่ยงน้ำท่วม (ไร่)
		บงใต้	5,673.01
		บงเหนือ	2,846.43
		บ้านด้าย	412.08
		บ้านถ่อน	8,822.31
		พื้มนา	2,651.74
		โพนสูง	1,794.57
		แวง	38,071.51
		สว่างแดนดิน	1,216.01
		หนองหลวง	2,337.52
	ส่องดาว	ท่าศิลา	898.55
		วิวัฒนา	855.23
		ส่องดาว	476.81
	อากาศอำนวย	ท่าก้อน	26,107.25
		นาฮี	6,211.90
		ปะหว้า	15,070.56
		โพนแพง	3,763.53
		สามัคคีพัฒนา	34,307.52
		อากาศ	11,030.24
หนองคาย	ท่าบ่อ	กอนนาง	9,696.10
		โคกคอน	2,905.69
		ท่าบ่อ	2,617.65
		นาข่า	6,579.85
		น้ำโมง	28,650.72
		บ้านเตือ	1,084.23
		บ้านถ่อน	0.06
		บ้านว่าน	3,106.58
		โพนสา	16.56
		หนองนาง	36.77
	โพธิ์ตาก	โพธิ์ตาก	7,236.66
		โพนทอง	12,656.17
	โพนพิสัย	จุมพล	2,831.03
		ชุมช้าง	21,107.77
		ทุ่งหลวง	14,067.51
		นาหนัง	47,778.19
		วัดหลวง	23,147.12
		สร้างนางขาว	15,643.27
		เหล่าต่างคำ	24,152.84
	เมืองหนองคาย	กวนวัน	0.53

ที่มาข้อมูล:

- ข้อมูลค่าดัชนีความแตกต่างของความชื้น (NDWI) ช่วง 5 ปี (พ.ศ.2559 - 2563): GISTDA
- Area-Based พื้นที่เสี่ยงภัยแล้ง ปี พ.ศ. 2560: สททช
- พื้นที่เสี่ยงภัยแล้ง ช่วง 10 ปี (พ.ศ. 2550 - 2559): ปภ

## พื้นที่เสี่ยงภัยแล้งปานกลาง เดือนมีนาคม ในพื้นที่สำนักงานทรัพยากรน้ำภาค 3

จังหวัด	อำเภอ	ตำบล	พื้นที่เสี่ยงน้ำท่วม (ไร่)
		ค่ายบกหวาน	22,348.61
		ในเมือง	812.75
		บ้านเตือ	21,149.03
		ปะโค	3.75
		พระธาตุบังพวน	16,475.34
		โพธิ์ชัย	12,612.41
		โพนสว่าง	12,395.27
		มีชัย	3,689.86
		เมืองหมี่	0.10
		วัดธาตุ	25,037.08
		เวียงคุก	8,695.93
		สีกาย	11,097.50
		หนองกอมเกาะ	5,634.90
		หาดคำ	30,697.88
		หินโงม	10,505.81
	ศรีเชียงใหม่	หนองปลาปาก	19,747.54
	สระใคร	คอกช้าง	19.15
		บ้านฝาง	20.77
		สระใคร	17,283.34
หนองบัวลำภู	นากลาง	กุดดินจี่	36,550.43
		กุดแห่	9,603.69
		เก่ากลอย	28,679.64
		ดงสวรรค์	17,880.83
		ด่านช้าง	32,132.45
		นากลาง	30,272.48
		โนนเมือง	0.00
		ฝั่งแดง	61,314.62
		อุทัยสวรรค์	33,599.25
	นาวัง	เทพศิรี	11,916.17
		นาแก	12,619.18
		นาเหล่า	6,252.47
		วังทอง	4,707.46
		วังปลาป้อม	0.45
	โนนสัง	กุดตู	34,538.07
		โคกม่วง	2,471.86
		นิคมพัฒนา	22,317.78
		โนนเมือง	3,342.06
		โนนสัง	6,037.64

ที่มาข้อมูล:

- ข้อมูลค่าดัชนีความแตกต่างของความชื้น (NDWI) ช่วง 5 ปี (พ.ศ.2559 - 2563): GISTDA
- Area-Based พื้นที่เสี่ยงภัยแล้ง ปี พ.ศ. 2560: สททช
- พื้นที่เสี่ยงภัยแล้ง ช่วง 10 ปี (พ.ศ. 2550 - 2559): ปภ

## พื้นที่เสี่ยงภัยแล้งปานกลาง เดือนมีนาคม ในพื้นที่สำนักงานทรัพยากรน้ำภาค 3

จังหวัด	อำเภอ	ตำบล	พื้นที่เสี่ยงน้ำท่วม (ไร่)
		บ้านค้อ	16,566.34
		บ้านถิ่น	24,247.77
		ปางกู่	10,516.15
		หนองเรือ	8,619.93
	เมืองหนองบัวลำภู	กุดจิก	15,249.05
		นาคำไฮ	33,781.83
		นามะเพือง	15,416.34
		โนนขมิ้น	9,399.94
		บ้านขาม	12,896.11
		บ้านพร้าว	3,910.62
		ป่าไม้งาม	5,449.11
		โพธิ์ชัย	13,714.95
		ลำภู	8,934.36
		หนองบัว	20,679.50
		หนองภัยศูนย์	3,592.60
		หนองสวรรค์	17,019.34
		หนองหว่า	12,572.85
		หัวนา	14,459.83
	ศรีบุญเรือง	หนองแก	0.05
		หนองบัวใต้	4,258.73
	สุวรรณคูหา	กุดผึ้ง	13,688.28
		ดงมะไฟ	36,412.49
		นาด่าน	14,904.06
		นาดี	34,904.70
		นาสี	10,249.03
		บ้านโคก	24,936.94
		สุวรรณคูหา	13,160.23
อุดรธานี	ทุ่งฝน	นาชุมแสง	118.68
		นาทม	694.69
	น้ำโสม	นาจัว	5,965.53
		บ้านหยวก	17,575.50
		สามัคคี	26.38
	บ้านดุง	ถ่อนนาลับ	8,894.36
		นาคำ	14,619.02
		นาโหม	40,562.75
		บ้านชัย	7,113.34
		บ้านดุง	8,951.62
	บ้านฝ้อ	กลางใหญ่	11,405.73

ที่มาข้อมูล:

- ข้อมูลค่าดัชนีความแตกต่างของความชื้น (NDWI) ช่วง 5 ปี (พ.ศ.2559 - 2563): GISTDA
- Area-Based พื้นที่เสี่ยงภัยแล้ง ปี พ.ศ. 2560: สททช
- พื้นที่เสี่ยงภัยแล้ง ช่วง 10 ปี (พ.ศ. 2550 - 2559): ปภ

## พื้นที่เสี่ยงภัยแล้งปานกลาง เดือนมีนาคม ในพื้นที่สำนักงานทรัพยากรน้ำภาค 3

จังหวัด	อำเภอ	ตำบล	พื้นที่เสี่ยงน้ำท่วม (ไร่)
		คำด้วง	1,159.51
		จำปาโมง	15,504.32
		บ้านค้อ	9,843.26
		บ้านฝื่อ	9,072.74
		เมืองพาน	17,103.45
	พิบูลย์รักษ์	ดอนกลอย	0.00
		นาทราย	29,267.52
		บ้านแดง	31,311.21
	เพ็ญ	จอมศรี	29,313.57
		เตาไห	11,826.89
		นาบัว	4,742.34
		บ้านธาตุ	14,558.47
		บ้านเหล่า	5,808.88
		สุขเฝ้า	6,818.77
	สร้างคอม	เชียงดา	14,005.96
		นาสะอาด	4,959.54
		บ้านยวด	7,435.34
		บ้านหินโงม	14,618.20
		สร้างคอม	24,828.86
<b>รวม</b>			<b>4,887,979.78</b>

ที่มาข้อมูล:

- ข้อมูลค่าดัชนีความแตกต่างของความชื้น (NDWI) ช่วง 5 ปี (พ.ศ.2559 - 2563): GISTDA
- Area-Based พื้นที่เสี่ยงภัยแล้ง ปี พ.ศ. 2560: สททช
- พื้นที่เสี่ยงภัยแล้ง ช่วง 10 ปี (พ.ศ. 2550 - 2559): ปภ

พื้นที่เสี่ยงภัยแล้งมาก เดือนมีนาคม ในพื้นที่สำนักงานทรัพยากรน้ำภาค 3

จังหวัด	อำเภอ	ตำบล	พื้นที่เสี่ยงน้ำท่วม (ไร่)	
นครพนม	ท่าอุเทน	ไชยบุรี	0.25	
		พนอม	38,871.70	
	ธาตุพนม	ธาตุพนม	11,108.44	
		ธาตุพนมเหนือ	16,284.42	
		นาหนาด	16,952.89	
		น้ำก่ำ	42,723.59	
		ฝั่งแดง	11,432.03	
		นาแก	ก้านเหลือง	8,911.65
			คำพี้	3,278.16
		นาแก	5,115.60	
		นาคู	20,819.19	
		นาเลียง	14,586.33	
	บ้านแก้ง	3,235.22		
	พระซอง	5,924.20		
	พิมาน	11,812.76		
	พุ่มแก	20,149.99		
	สีชมพู	5,421.29		
	หนองบ่อ	9,512.12		
	หนองสังข์	25,124.64		
	นาทม	ดอนเตย	53,138.63	
		นาทม	64,031.45	
	นาหว้า	ท่าเรือ	18,459.62	
		นาคุณใหญ่	9,488.02	
		นาจัว	62,764.04	
		นาหว้า	46,221.52	
		บ้านเสียว	29,039.31	
		เหล่าพัฒนา	43,681.56	
	ปลาปาก	โคกสว่าง	801.16	
	โพนสวรรค์	บ้านค้อ	27,167.74	
	เรณูนคร	ท่าลาด	0.06	
		นาขาม	21,179.93	
	วังยาง	โคกลี	14,871.54	
		ยอดขาด	24,421.73	
วังยาง		54,467.82		
		หนองโพธิ์	6,195.89	
ศรีสงคราม	ท่าบ่อสงคราม	68,945.25		
	นาคำ	36,440.61		

ที่มาข้อมูล:

- ข้อมูลค่าดัชนีความแตกต่างของความชื้น (NDWI) ช่วง 5 ปี (พ.ศ.2559 - 2563): GISTDA
- Area-Based พื้นที่เสี่ยงภัยแล้ง ปี พ.ศ. 2560: สททช
- พื้นที่เสี่ยงภัยแล้ง ช่วง 10 ปี (พ.ศ. 2550 - 2559): ปภ

## พื้นที่เสี่ยงภัยแล้งมาก เดือนมีนาคม ในพื้นที่สำนักงานทรัพยากรน้ำภาค 3

จังหวัด	อำเภอ	ตำบล	พื้นที่เสี่ยงน้ำท่วม (ไร่)
		นาเตือ	20,155.71
		บ้านข่า	59,416.71
		บ้านเอื้อง	37,159.31
		โพนสว่าง	30,844.23
		ศรีสงคราม	24,085.77
		สามผง	76,816.05
		หาดแพง	47,383.35
บึงกาฬ	เซกา	ซาง	12,335.89
		เซกา	0.02
		ท่ากกแดง	7,869.94
		ท่าสะอาด	6,826.21
		หนองพุ่ม	9,872.74
	โซ่พิสัย	คำแก้ว	4,276.76
		โซ่	778.56
	พรเจริญ	ดอนหญ้านาง	4,241.48
		พรเจริญ	1,556.03
		วังชมภู	4,667.66
		ศรีชมภู	7,600.55
		ศรีสำราญ	4.20
		หนองหัวช้าง	4,939.22
เลย	เชียงคาน	เขาแก้ว	7,431.42
		จอมศรี	2,489.79
		เชียงคาน	11,559.44
		ธาตุ	1,099.29
		นาข้าว	4,329.20
		บุ่อม	44.08
		ปากคม	0.00
		หาดทรายขาว	21.06
	ด่านซ้าย	อิปุ่ม	67.85
	นาดัวง	ท่าสวรรค์	570.45
		ท่าสะอาด	419.15
		นาดัวง	1,652.20
		นาดอกคำ	3,934.93
	ปากชม	ชมเจริญ	914.67
		เชียงกลม	273.24
		ปากชม	2,495.39
		ห้วยพิชัย	0.40

ที่มาข้อมูล:

- ข้อมูลค่าดัชนีความแตกต่างของความชื้น (NDWI) ช่วง 5 ปี (พ.ศ.2559 - 2563): GISTDA
- Area-Based พื้นที่เสี่ยงภัยแล้ง ปี พ.ศ. 2560: สททช
- พื้นที่เสี่ยงภัยแล้ง ช่วง 10 ปี (พ.ศ. 2550 - 2559): ปภ



พื้นที่เสี่ยงภัยแล้งมาก เดือนมีนาคม ในพื้นที่สำนักงานทรัพยากรน้ำภาค 3

จังหวัด	อำเภอ	ตำบล	พื้นที่เสี่ยงน้ำท่วม (ไร่)
	ภูหลวง	เลยวังไสย์	0.01
	เมืองเลย	ชัยพฤกษ์	3,024.68
		นาแชน	615.17
		นาดินคำ	3,705.86
		นาอ้อ	273.61
		นาอาน	60.75
		น้ำสวย	8,923.86
		ศรีสองรัก	3,069.49
	วังสะพุง	ผาน้อย	10,138.38
		ศรีสงคราม	14,696.05
	เอราวัณ	ผาอินทร์แปลง	0.39
		เอราวัณ	7,398.09
สกลนคร	กุสุมาลย์	นาเพียง	33,658.43
		อุมจาน	51,384.53
	คำตากล้า	คำตากล้า	67,203.14
		นาแต่	58,939.66
		แพด	58,901.29
		หนองบัวลิม	53,966.66
	โคกศรีสุพรรณ	ด่านม่วงคำ	30,971.39
		ตองโขบ	10,762.59
		แมคนาทม	22,180.61
		เหล่าโพนค้อ	3,651.05
	เจริญศิลป์	โคกศิลา	29,305.60
		เจริญศิลป์	46,075.80
		หุ่งแก	40,254.19
		บ้านเหล่า	64,528.30
	เต่างอย	บึงทวาย	0.65
	บ้านม่วง	ดงหม้อทอง	57,430.07
		ดงหม้อทองใต้	18,856.80
		ดงเหนือ	69,788.50
		โนนสะอาด	37,116.08
		บ่อแก้ว	54,052.97
		ม่วง	44,526.53
		มาย	42,810.90
		หนองกวาง	24,579.89
		ห้วยหลัว	23.73
	พรรณานิคม	เชิงชุม	14,694.69

ที่มาข้อมูล:

- ข้อมูลค่าดัชนีความแตกต่างของความชื้น (NDWI) ช่วง 5 ปี (พ.ศ.2559 - 2563): GISTDA
- Area-Based พื้นที่เสี่ยงภัยแล้ง ปี พ.ศ. 2560: สททช
- พื้นที่เสี่ยงภัยแล้ง ช่วง 10 ปี (พ.ศ. 2550 - 2559): ปภ

พื้นที่เสี่ยงภัยแล้งมาก เดือนมีนาคม ในพื้นที่สำนักงานทรัพยากรน้ำภาค 3

จังหวัด	อำเภอ	ตำบล	พื้นที่เสี่ยงน้ำท่วม (ไร่)
		สว่าง	24,623.82
	โพธาราม	เขียงสี	23,852.72
		นาแก้ว	33,923.79
		นาตงวัฒนา	21,428.24
		บ้านแป้น	42,827.64
		บ้านโพ	4,465.03
	เมืองสกลนคร	ขมิ้น	2,280.49
		โคกก่อง	13,010.42
		จิวดอน	23,924.07
		เขียงเครือ	50,412.27
		ดงชน	15,965.92
		ดงมะไฟ	10,274.26
		ท่าแร่	25,912.23
		ธาตุเชิงชุม	2,568.76
		ธาตุนาเวง	14,153.71
		โนนหอม	5,530.01
		พังขว้าง	8,968.24
		ม่วงลาย	10,822.81
		หนองลาด	11,344.08
		ห้วยยาง	1,007.12
		เหล่าปอแดง	29,946.78
		ฮางโฮง	28,431.90
	วานรนิวาส	กุดเรือคำ	34,898.51
		ข้าวเก่า	35,092.67
		คูสะคาม	38,354.90
		ธาตุ	73,790.77
		นาคำ	39,350.30
		นาซอ	55,061.05
		วานรนิวาส	47,627.67
		ศรีวิชัย	2.28
		หนองแวง	12,707.21
		หนองแวงใต้	54,211.67
		หนองสนม	38,189.78
		อินทร์แปลง	24,310.00
	สว่างแดนดิน	โคกสี	195.81
		ตาลโกน	1,179.34
		ทรายมูล	31,917.03

ที่มาข้อมูล:

- ข้อมูลค่าดัชนีความแตกต่างของความชื้น (NDWI) ช่วง 5 ปี (พ.ศ.2559 - 2563): GISTDA
- Area-Based พื้นที่เสี่ยงภัยแล้ง ปี พ.ศ. 2560: สททช
- พื้นที่เสี่ยงภัยแล้ง ช่วง 10 ปี (พ.ศ. 2550 - 2559): ปภ

## พื้นที่เสี่ยงภัยแล้งมาก เดือนมีนาคม ในพื้นที่สำนักงานทรัพยากรน้ำภาค 3

จังหวัด	อำเภอ	ตำบล	พื้นที่เสี่ยงน้ำท่วม (ไร่)
		ธาตุทอง	31,068.17
		บ้านถ่อน	390.38
		พินนา	17,927.80
		แวง	2,824.27
		สว่างแดนดิน	4,889.91
	ส่องดาว	วัฒนา	955.44
	อากาศอำนวย	ท่าก้อน	6,790.01
		นาฮี	21,333.81
		โพนงาม	50,677.05
		โพนแพง	28,826.59
		วาใหญ่	60,946.05
		สามัคคีพัฒนา	35,635.31
		อากาศ	35,346.99
หนองคาย	ท่าบ่อ	โคกคอน	2,671.13
		ท่าบ่อ	3.11
		นาข่า	1,117.33
		น้ำโมง	2,991.12
		บ้านเตือ	181.57
		บ้านวาน	3,150.61
		โพนสา	0.01
	โพธิ์ตาก	โพธิ์ตาก	60.36
	โพนพิสัย	จุมพล	2,452.21
		ชุมช้าง	9,656.80
		ทุ่งหลวง	24,298.33
		นาหนัง	29,722.86
		วัดหลวง	12,693.11
		สร้างนางขาว	12,011.07
		เหล่าต่างคำ	15,778.01
	เมืองหนองคาย	กวนวัน	0.08
		ค่ายบกหวาน	31,126.59
		ในเมือง	1,744.76
		บ้านเตือ	2,697.21
		ปะโค	7.61
		พระธาตุบังพวน	11,941.83
		โพธิ์ชัย	6,991.01
		โพนสว่าง	12,543.74
		มีชัย	797.61

ที่มาข้อมูล:

- ข้อมูลค่าดัชนีความแตกต่างของความชื้น (NDWI) ช่วง 5 ปี (พ.ศ.2559 - 2563): GISTDA
- Area-Based พื้นที่เสี่ยงภัยแล้ง ปี พ.ศ. 2560: สททช
- พื้นที่เสี่ยงภัยแล้ง ช่วง 10 ปี (พ.ศ. 2550 - 2559): ปภ

## พื้นที่เสี่ยงภัยแล้งมาก เดือนมีนาคม ในพื้นที่สำนักงานทรัพยากรน้ำภาค 3

จังหวัด	อำเภอ	ตำบล	พื้นที่เสี่ยงน้ำท่วม (ไร่)
		เมืองหมี่	0.07
		วัดธาตุ	6,498.33
		เวียงคุก	935.97
		สีกาย	1,701.45
		หนองกอมเกาะ	7,023.13
		หาดคำ	9,384.77
		หินโงม	1,217.41
	สระใคร	คอกช้าง	1.31
		บ้านฝาง	41.46
		สระใคร	21,532.34
หนองบัวลำภู	นากลาง	กุดดินจี่	4,955.64
		กุดแห่	1,857.71
		เก่ากลอย	2,488.80
		ดงสวรรค์	1,771.64
		ด่านช้าง	2,400.87
		นากลาง	1,280.03
		ฝั่งแดง	2,292.83
		อุทัยสวรรค์	2,480.20
	นาวัง	นาแก	2,700.77
		นาเหล่า	274.18
		วังทอง	137.05
	โนนสัง	กุดคู	2,219.51
		โคกม่วง	137.44
		นิคมพัฒนา	4,389.95
		โนนเมือง	3,088.72
		โนนสัง	1,979.86
		บ้านค้อ	3,066.99
		บ้านถิ่น	474.59
		ปางกู่	412.35
		หนองเรือ	8,407.55
	เมืองหนองบัวลำภู	กุดจิก	20,239.65
		นาคำไฮ	18,970.48
		นามะเพือง	11,802.44
		โนนขมิ้น	17,512.72
		บ้านขาม	16,269.21
		บ้านพร้าว	10,560.24
		ป่าไม้งาม	5,254.00

ที่มาข้อมูล:

- ข้อมูลค่าดัชนีความแตกต่างของความชื้น (NDWI) ช่วง 5 ปี (พ.ศ.2559 - 2563): GISTDA
- Area-Based พื้นที่เสี่ยงภัยแล้ง ปี พ.ศ. 2560: สททช
- พื้นที่เสี่ยงภัยแล้ง ช่วง 10 ปี (พ.ศ. 2550 - 2559): ปภ

พื้นที่เสี่ยงภัยแล้งมาก เดือนมีนาคม ในพื้นที่สำนักงานทรัพยากรน้ำภาค 3

จังหวัด	อำเภอ	ตำบล	พื้นที่เสี่ยงน้ำท่วม (ไร่)
		โพธิ์ชัย	5,493.53
		ลำภู	1,402.35
		หนองบัว	9,730.28
		หนองภัยศูนย์	2,863.24
		หนองสวรรค์	7,299.68
		หนองหว่า	13,047.43
		หัวนา	7,985.77
	ศรีบุญเรือง	หนองแก	0.02
		หนองบัวใต้	0.04
	สุวรรณคูหา	กุดผึ้ง	1,258.76
		ดงมะไฟ	7,270.17
		นาด่าน	1,648.88
		นาดี	12,333.54
		นาสี	1,520.92
		บ้านโคก	7,031.60
		สุวรรณคูหา	1,228.50
อุดรธานี	ทุ่งฝน	นาชุมแสง	7,957.28
		นาทม	9,059.68
	น้ำโสม	บ้านหยวก	271.98
	บ้านดุง	ถ่อนนาลับ	32,891.37
		นาคำ	23,064.41
		นาไหม	27,168.24
		บ้านจันทน์	0.00
		บ้านชัย	23,974.41
		บ้านดุง	5,159.51
	บ้านผือ	กลางใหญ่	5,026.32
		คำด้าง	275.96
		จำปาโมง	9,085.87
		บ้านค้อ	1,488.88
		บ้านผือ	9,410.62
		เมืองพาน	2,659.21
	พิบูลย์รักษ์	ดอนกลอย	0.00
		นาทราย	11,016.85
		บ้านแดง	9,745.61
	เพ็ญ	จอมศรี	44,480.28
		เตาไห	3,083.33
		นาบัว	13,734.37

ที่มาข้อมูล:

- ข้อมูลค่าดัชนีความแตกต่างของความชื้น (NDWI) ช่วง 5 ปี (พ.ศ.2559 - 2563): GISTDA
- Area-Based พื้นที่เสี่ยงภัยแล้ง ปี พ.ศ. 2560: สททช
- พื้นที่เสี่ยงภัยแล้ง ช่วง 10 ปี (พ.ศ. 2550 - 2559): ปภ

พื้นที่เสี่ยงภัยแล้งมาก เดือนมีนาคม ในพื้นที่สำนักงานทรัพยากรน้ำภาค 3

จังหวัด	อำเภอ	ตำบล	พื้นที่เสี่ยงน้ำท่วม (ไร่)
		บ้านธาตุ	55,112.41
		บ้านเหล่า	6,321.19
		สุ่มเฝ้า	6,391.96
	สร้างคอม	เชียงดา	4,532.71
		นาสะอาด	9,337.67
		บ้านยวด	2,247.01
		บ้านหินโงม	9,644.33
		สร้างคอม	14,754.86
	หนองหาน	สะแบง	0.16
รวม			4,236,869.70

ที่มาข้อมูล:

- ข้อมูลค่าดัชนีความแตกต่างของความชื้น (NDWI) ช่วง 5 ปี (พ.ศ.2559 - 2563): GISTDA
- Area-Based พื้นที่เสี่ยงภัยแล้ง ปี พ.ศ. 2560: สททช
- พื้นที่เสี่ยงภัยแล้ง ช่วง 10 ปี (พ.ศ. 2550 - 2559): ปภ

## พื้นที่เสี่ยงภัยแล้งปานกลาง เดือนเมษายน ในพื้นที่สำนักงานทรัพยากรน้ำภาค 3

จังหวัด	อำเภอ	ตำบล	พื้นที่เสี่ยงน้ำท่วม (ไร่)	
นครพนม	ท่าอุเทน	ไชยบุรี	25,588.03	
		ท่าจำปา	22,553.88	
		ท่าอุเทน	0.00	
		โนนตาล	15,891.71	
		พะทาย	10,522.63	
		รามราช	32,378.99	
		เวินพระบาท	15,817.96	
		หนองเทา	9,668.41	
		ธาตุพนม	กุดฉิม	4,059.56
			ดอนนางหงส์	312.96
	นาถ่อน		1,942.88	
	โพนแพง		58.23	
	นาแก		ก้านเหลือง	11,476.98
			คำพิ์	12,765.38
			นาแก	13,380.70
			นาเลียง	9,681.31
			บ้านแก้ง	13,029.93
			พระซอง	9,263.96
	นาหว้า	พิมาน	8,300.25	
		พุ่มแก	8,183.96	
		สีชมพู	3,212.19	
		หนองบ่อ	29,503.19	
		ท่าเรือ	2,764.75	
		นาจิว	3,020.79	
		นาหว้า	5,906.29	
		บ้านแพง	นาเข	131.15
			นาจิว	159.74
			หนองแวง	274.90
	ปลาปาก	กุดตาก็	64,478.79	
		โคกสว่าง	29,244.43	
		โคกสูง	35,995.68	
		นามะเขือ	29,332.49	
		ปลาปาก	65,521.59	
มหาชัย		45,931.96		
หนองเทาใหญ่		18,670.64		
หนองอี		43,207.85		
โพนสวรรค์		นาขมื่น	501.40	
		นาโน	17,997.05	

ที่มาข้อมูล:

- ข้อมูลค่าดัชนีความแตกต่างของความชื้น (NDWI) ช่วง 5 ปี (พ.ศ.2559 - 2563): GISTDA
- Area-Based พื้นที่เสี่ยงภัยแล้ง ปี พ.ศ. 2560: สททช
- พื้นที่เสี่ยงภัยแล้ง ช่วง 10 ปี (พ.ศ. 2550 - 2559): ปภ

## พื้นที่เสี่ยงภัยแล้งปานกลาง เดือนเมษายน ในพื้นที่สำนักงานทรัพยากรน้ำภาค 3

จังหวัด	อำเภอ	ตำบล	พื้นที่เสี่ยงน้ำท่วม (ไร่)
		นาหัวบ่อ	40,688.53
		บ้านค้อ	68,336.96
		โพนจาน	25,146.17
		โพนบก	29,783.96
		โพนสวรรค์	929.00
	เมืองนครพนม	กุรุคุ	1,949.13
		ขามเฒ่า	1,536.69
		คำเตย	1,689.13
		ดงขวาง	26.92
		ท่าค้อ	930.40
		นาราชควาย	999.60
		บ้านกลาง	211.45
		บ้านผึ้ง	1,537.62
		โพธิ์ตาก	620.91
		วังตามัว	3,291.52
		หนองญาติ	2,212.02
	เรณูนคร	โคกหินแฮ่	0.00
		ท่าลาด	390.78
		นาขาม	0.00
		นางาม	3,142.96
		โพนทอง	47.52
		เรณู	1,212.35
		เรณูใต้	998.02
		หนองย่างชั้น	370.96
	วังยาง	โคกสี	450.45
	ศรีสงคราม	นาค้า	11,411.82
		นาเดื่อ	15,334.91
		ศรีสงคราม	185.95
บึงกาฬ	เซกา	ซาง	60,201.43
		เซกา	0.03
		ท่ากกแดง	46,125.59
		ท่าสะอาด	54,267.89
		หนองพุ่ม	25,009.86
	โซ่พิสัย	คำแก้ว	23,869.22
		โซ่	21,363.07
	พรเจริญ	ดอนหญ้านาง	15,514.46
		พรเจริญ	13,866.65
		วังชมภู	33,302.96

ที่มาข้อมูล:

- ข้อมูลค่าดัชนีความแตกต่างของความชื้น (NDWI) ช่วง 5 ปี (พ.ศ.2559 - 2563): GISTDA
- Area-Based พื้นที่เสี่ยงภัยแล้ง ปี พ.ศ. 2560: สททช
- พื้นที่เสี่ยงภัยแล้ง ช่วง 10 ปี (พ.ศ. 2550 - 2559): ปภ



## พื้นที่เสี่ยงภัยแล้งปานกลาง เดือนเมษายน ในพื้นที่สำนักงานทรัพยากรน้ำภาค 3

จังหวัด	อำเภอ	ตำบล	พื้นที่เสี่ยงน้ำท่วม (ไร่)
		ศรีชมภู	19,017.25
		ศรีสำราญ	152.13
		หนองหัวช้าง	21,404.77
เลย	เชียงคาน	เขาแก้ว	51,788.99
		จอมศรี	22,149.72
		เชียงคาน	35,746.99
		ธาตุ	90,399.63
		นาข้าว	52,673.28
		บุ่อม	41.80
		ปากคม	12,977.74
		หาดทรายขาว	14,889.03
	ด่านซ้าย	อู่ปุม	92.75
	นาด้าง	ท่าสวรรค์	27,354.57
		ท่าสะอาด	32,479.71
		นาด้าง	18,536.72
		นาดอกคำ	44,388.24
	ปากชม	ชมเจริญ	43,347.79
		เชียงกลม	95,223.79
		ปากชม	68,187.30
		ห้วยบ่อซืน	22,843.34
		ห้วยพิชัย	7,797.34
	ภูหลวง	เลยวังไสย์	454.44
	เมืองเลย	กุดป่อง	7,585.30
		ชัยพฤกษ์	43,668.11
		นาแหม	6,396.32
		นาดินคำ	78,957.63
		นาโป่ง	11,317.06
		นาอ้อ	17,540.53
		นาอาน	27,775.74
		น้ำสวย	125,684.55
		เมือง	5,510.58
		ศรีสองรัก	44,542.95
	วังสะพุง	ปากปวน	8,034.01
		ผาน้อย	66,542.27
		ผาบึง	0.17
		วังสะพุง	29.55
		ศรีสงคราม	50,626.62
	เอราวัณ	ผาอินทร์แปลง	10.44

ที่มาข้อมูล:

- ข้อมูลค่าดัชนีความแตกต่างของความชื้น (NDWI) ช่วง 5 ปี (พ.ศ.2559 - 2563): GISTDA
- Area-Based พื้นที่เสี่ยงภัยแล้ง ปี พ.ศ. 2560: สททช
- พื้นที่เสี่ยงภัยแล้ง ช่วง 10 ปี (พ.ศ. 2550 - 2559): ปภ

## พื้นที่เสี่ยงภัยแล้งปานกลาง เดือนเมษายน ในพื้นที่สำนักงานทรัพยากรน้ำภาค 3

จังหวัด	อำเภอ	ตำบล	พื้นที่เสี่ยงน้ำท่วม (ไร่)
		เอราวัณ	43,534.67
สกลนคร	กุดบาก	กุดไผ่	138.28
		นาม่อง	137.76
	กุสุมาลย์	กุสุมาลย์	4,438.91
		นาเพียง	381.86
		นาโพธิ์	3,214.44
		โพธิ์โพศาล	2,005.61
		อุ่มจาน	614.54
	คำตากล้า	หนองบัวลิม	0.00
	โคกศรีสุพรรณ	แมदनาท่ม	23.52
		เหล่าโพนค้อ	5.50
	เจริญศิลป์	เจริญศิลป์	11.65
		พุงแก	2.70
		หนองแปน	274.35
	เต่างอย	จันทร์เพ็ญ	46,731.45
	นิคมน้ำอูน	นิคมน้ำอูน	1,209.97
		หนองปลิง	168.81
	บ้านม่วง	ดงหม้อทองใต้	16,125.23
		โนนสะอาด	0.00
		มาย	8,124.06
		หนองกวาง	9.65
		ห้วยหลัว	20,393.94
	พรรณานิคม	เชิงชุม	23,695.63
		นาโน	35,123.48
		ปะฮี	11,558.24
		พรรณา	49.68
		ไร่	32.65
		วังยาง	13,450.95
		สว่าง	26,196.67
	พังโคน	ต้นผึ้ง	3,792.28
		พังโคน	1,168.92
		ม่วงไข่	2,177.34
		แร่	7,124.92
		ไฮหย่อง	287.62
	โพนนาแก้ว	นาแก้ว	768.26
		นาตงวัฒนา	413.00
		บ้านโพน	555.03
	ภูพาน	โคกภู	771.39

ที่มาข้อมูล:

- ข้อมูลค่าดัชนีความแตกต่างของความชื้น (NDWI) ช่วง 5 ปี (พ.ศ.2559 - 2563): GISTDA
- Area-Based พื้นที่เสี่ยงภัยแล้ง ปี พ.ศ. 2560: สททช
- พื้นที่เสี่ยงภัยแล้ง ช่วง 10 ปี (พ.ศ. 2550 - 2559): ปภ

## พื้นที่เสี่ยงภัยแล้งปานกลาง เดือนเมษายน ในพื้นที่สำนักงานทรัพยากรน้ำภาค 3

จังหวัด	อำเภอ	ตำบล	พื้นที่เสี่ยงน้ำท่วม (ไร่)
		สร้างค้อ	609.26
		หลุบเลา	2,867.61
	เมืองสกลนคร	ขมิ้น	721.35
		จั่วค้อน	0.24
		เซียงเครือ	2,487.52
		ดงมะไฟ	275.90
		ธาตุเชิงชุม	31,901.64
		ธาตุนาเวง	0.08
		พังขว้าง	413.29
		หนองลาด	5,831.67
		ห้วยยาง	0.00
	วานรนิวาส	ข้าวก่าย	137.43
		คอนสวรรค์	412.16
		เดื่อศรีคันไชย	5,681.06
		ธาตุ	11,902.51
		วานรนิวาส	43.85
		ศรีวิชัย	1,099.35
		หนองสนม	3,446.62
	วาริชภูมิ	ค้อเขียว	13,663.34
		คำบ่อ	35,202.53
		ปลาไหล	35,685.64
		วาริชภูมิ	28,946.83
		หนองลาด	8,190.45
	สว่างแดนดิน	ค้อใต้	12,720.75
		คำสะอาด	274.61
		โคกสี	959.17
		ตาลโกน	210.40
		ตาลนั้ง	318.54
		ทรายมูล	122.98
		บงใต้	1,758.44
		บงเหนือ	318.55
		บ้านถ่อน	139.75
		พันนา	2,090.45
		โพนสูง	183.54
		แวง	35,695.70
		สว่างแดนดิน	137.36
		หนองหลวง	230.62
	ส่องดาว	ท่าศิลา	74.19

ที่มาข้อมูล:

- ข้อมูลค่าดัชนีความแตกต่างของความชื้น (NDWI) ช่วง 5 ปี (พ.ศ.2559 - 2563): GISTDA
- Area-Based พื้นที่เสี่ยงภัยแล้ง ปี พ.ศ. 2560: สททช
- พื้นที่เสี่ยงภัยแล้ง ช่วง 10 ปี (พ.ศ. 2550 - 2559): ปภ

## พื้นที่เสี่ยงภัยแล้งปานกลาง เดือนเมษายน ในพื้นที่สำนักงานทรัพยากรน้ำภาค 3

จังหวัด	อำเภอ	ตำบล	พื้นที่เสี่ยงน้ำท่วม (ไร่)
		ส่องดาว	44.18
	อากาศอำนวย	ท่าก้อน	29,293.91
		นาฮี	19,508.55
		ปะหว้า	6,637.63
		โพนแพง	10,620.51
		สามัคคีพัฒนา	35,477.92
		อากาศ	18,986.50
หนองคาย	ท่าบ่อ	กองนาง	9,696.10
		โคกคอน	3,371.32
		ท่าบ่อ	2,617.65
		นาข่า	6,877.76
		น้ำโมง	30,472.92
		บ้านเดื่อ	1,214.38
		บ้านถ่อน	0.06
		บ้านวาน	5,122.20
		โพนสา	16.56
		หนองนาง	36.77
	โพธิ์ตาก	โพธิ์ตาก	7,297.02
		โพนทอง	12,656.17
	โพนพิสัย	จุมพล	4,104.25
		ชุมช้าง	25,574.50
		ทุ่งหลวง	29,647.04
		นาหนัง	62,696.01
		วัดหลวง	29,139.09
		สร้างนางขาว	22,918.09
		เหล่าต่างคำ	33,447.66
	เมืองหนองคาย	กวนวัน	0.56
		ค่ายบกหวาน	36,175.94
		ในเมือง	1,165.03
		บ้านเดื่อ	21,145.71
		ปะโค	9.61
		พระธาตุบังพวน	20,118.91
		โพธิ์ชัย	16,335.97
		โพนสว่าง	14,413.35
		มีชัย	3,907.23
		เมืองหมี่	0.17
		วัดธาตุ	22,908.95
		เวียงคุก	9,161.26

ที่มาข้อมูล:

- ข้อมูลค่าดัชนีความแตกต่างของความชื้น (NDWI) ช่วง 5 ปี (พ.ศ.2559 - 2563): GISTDA
- Area-Based พื้นที่เสี่ยงภัยแล้ง ปี พ.ศ. 2560: สททช
- พื้นที่เสี่ยงภัยแล้ง ช่วง 10 ปี (พ.ศ. 2550 - 2559): ปภ

## พื้นที่เสี่ยงภัยแล้งปานกลาง เดือนเมษายน ในพื้นที่สำนักงานทรัพยากรน้ำภาค 3

จังหวัด	อำเภอ	ตำบล	พื้นที่เสี่ยงน้ำท่วม (ไร่)
		สีกาย	10,861.03
		หนองกอมเกาะ	9,322.48
		หาดคำ	33,415.42
		หินโงม	10,458.25
	ศรีเชียงใหม่	หนองปลาปาก	19,616.50
	สระใคร	คอกช้าง	19.82
		บ้านฝาง	21.32
		สระใคร	28,395.27
หนองบัวลำภู	นากลาง	กุดดินจี่	40,760.33
		กุดแห่	11,374.56
		เก่ากลอย	31,168.44
		ดงสวรรค์	19,539.59
		ด่านช้าง	33,747.78
		นากลาง	31,552.49
		โนนเมือง	0.00
		ฝั่งแดง	63,607.45
		อุทัยสวรรค์	36,079.45
	นาวัง	เทพศิรี	11,916.17
		นาแก	15,187.11
		นาเหล่า	6,526.72
		วังทอง	4,707.54
		วังปลาป้อม	0.45
	โนนสัง	กุดคู	36,757.53
		โคกม่วง	2,609.54
		นิคมพัฒนา	26,570.27
		โนนเมือง	6,430.95
		โนนสัง	8,017.99
		บ้านค้อ	19,633.58
		บ้านถิ่น	24,722.29
		ปางกู่	10,790.89
		หนองเรือ	16,890.17
	เมืองหนองบัวลำภู	กุดจิก	31,063.85
		นาคำไฮ	50,894.47
		นามะเฟือง	25,037.70
		โนนขมิ้น	25,265.74
		บ้านขาม	22,558.86
		บ้านพร้าว	12,833.92
		ป่าไม้งาม	9,066.13

ที่มาข้อมูล:

- ข้อมูลค่าดัชนีความแตกต่างของความชื้น (NDWI) ช่วง 5 ปี (พ.ศ.2559 - 2563): GISTDA
- Area-Based พื้นที่เสี่ยงภัยแล้ง ปี พ.ศ. 2560: สททช
- พื้นที่เสี่ยงภัยแล้ง ช่วง 10 ปี (พ.ศ. 2550 - 2559): ปภ

## พื้นที่เสี่ยงภัยแล้งปานกลาง เดือนเมษายน ในพื้นที่สำนักงานทรัพยากรน้ำภาค 3

จังหวัด	อำเภอ	ตำบล	พื้นที่เสี่ยงน้ำท่วม (ไร่)
		โพธิ์ชัย	18,383.11
		ลำภู	10,056.24
		หนองบัว	26,832.14
		หนองภัยศูนย์	5,822.15
		หนองสวรรค์	23,663.16
		หนองหว่า	24,880.90
		หัวนา	20,206.74
	ศรีบุญเรือง	หนองแก	0.07
		หนองบัวใต้	4,252.94
	สุวรรณคูหา	กุดผึ้ง	14,947.05
		ดงมะไฟ	40,369.27
		นาด่าน	16,552.94
		นาดี	45,333.77
		นาสี	11,317.86
		บ้านโคก	30,640.01
		สุวรรณคูหา	14,388.72
อุดรธานี	ทุ่งฝน	ทุ่งใหญ่	0.05
		นาชุมแสง	3,297.30
		นาทม	5,099.07
	น้ำโสม	นาจัว	5,965.47
		บ้านหยวก	17,847.45
		สามัคคี	26.38
	บ้านดุง	ถ่อนนาลับ	25,341.77
		นาคำ	24,663.40
		นาโหม	50,663.90
		บ้านชัย	20,557.41
		บ้านดุง	10,583.51
	บ้านฝ่อ	กลางใหญ่	13,200.20
		คำด้วง	1,334.25
		จำปาโมง	18,659.04
		บ้านค้อ	10,461.98
		บ้านฝ่อ	14,120.26
		เมืองพาน	16,351.93
	พิบูลย์รักษ์	ดอนกลอย	0.00
		นาทราย	38,816.88
		บ้านแดง	40,428.72
	เพ็ญ	โคกกลาง	0.01
		จอมศรี	49,992.49

ที่มาข้อมูล:

- ข้อมูลค่าดัชนีความแตกต่างของความชื้น (NDWI) ช่วง 5 ปี (พ.ศ.2559 - 2563): GISTDA
- Area-Based พื้นที่เสี่ยงภัยแล้ง ปี พ.ศ. 2560: สททช
- พื้นที่เสี่ยงภัยแล้ง ช่วง 10 ปี (พ.ศ. 2550 - 2559): ปภ

## พื้นที่เสี่ยงภัยแล้งปานกลาง เดือนเมษายน ในพื้นที่สำนักงานทรัพยากรน้ำภาค 3

จังหวัด	อำเภอ	ตำบล	พื้นที่เสี่ยงน้ำท่วม (ไร่)
		เชียงหวาง	0.00
		เตาไห	13,889.15
		นาบัว	12,331.58
		บ้านธาตุ	32,434.62
		บ้านเหล่า	9,560.44
		สุขเส้า	11,700.01
	วังสามหมอ	ผาสุก	0.00
	สร้างคอม	เชียงดา	18,479.24
		นาสะอาด	10,778.31
		บ้านโคก	0.00
		บ้านยวด	9,481.43
		บ้านหินโงม	20,218.68
		สร้างคอม	33,192.51
	หนองหาน	สะแบง	0.19
รวม			4,970,691.20

ที่มาข้อมูล:

- ข้อมูลค่าดัชนีความแตกต่างของความชื้น (NDWI) ช่วง 5 ปี (พ.ศ.2559 - 2563): GISTDA
- Area-Based พื้นที่เสี่ยงภัยแล้ง ปี พ.ศ. 2560: สททช
- พื้นที่เสี่ยงภัยแล้ง ช่วง 10 ปี (พ.ศ. 2550 - 2559): ปภ

## พื้นที่เสี่ยงภัยแล้งมาก เดือนเมษายน ในพื้นที่สำนักงานทรัพยากรน้ำภาค 3

จังหวัด	อำเภอ	ตำบล	พื้นที่เสี่ยงน้ำท่วม (ไร่)	
นครพนม	ท่าอุเทน	ไชยบุรี	0.25	
		พนอม	38,871.70	
	ธาตุพนม	ธาตุพนม	11,108.44	
		ธาตุพนมเหนือ	16,284.42	
		นาหนาด	16,952.89	
		น้ำก่ำ	42,723.58	
		ฝั่งแดง	11,432.03	
		อุ่มเหม้า	0.00	
		นาแก	ก้านเหลือง	8,911.65
			คำพิ์	3,278.16
			นาแก	5,115.61
			นาคู	20,819.19
	นาเลียง		14,586.30	
	บ้านแก้ง		3,235.22	
	พระซอง		5,924.20	
	พิมาน		11,812.76	
	พุ่มแก		20,149.99	
	สีชมพู		5,421.29	
	นาทม	หนองบ่อ	9,512.12	
		หนองสังข์	25,124.64	
		ดอนเตย	53,138.64	
		นาทม	64,031.45	
		นาหว้า	ท่าเรือ	18,459.62
			นาคุณใหญ่	9,488.02
			นาจัว	62,763.94
			นาหว้า	46,221.53
		ปลาปาก	บ้านเสียว	29,039.31
			เหล่าพัฒนา	43,681.56
	โพธิ์สรวรค์	โคกสว่าง	801.14	
		บ้านค้อ	27,167.96	
	เรณูนคร	ท่าลาด	0.06	
		นาขาม	21,179.92	
	วังยาง	โคกสี	14,871.50	
ยอดขาด		24,421.73		
วังยาง		54,467.82		
ศรีสงคราม	หนองโพธิ์	6,195.89		
	ท่าบ่อสงคราม	68,945.25		

ที่มาข้อมูล:

- ข้อมูลค่าดัชนีความแตกต่างของความชื้น (NDWI) ช่วง 5 ปี (พ.ศ.2559 - 2563): GISTDA
- Area-Based พื้นที่เสี่ยงภัยแล้ง ปี พ.ศ. 2560: สททช
- พื้นที่เสี่ยงภัยแล้ง ช่วง 10 ปี (พ.ศ. 2550 - 2559): ปภ



## พื้นที่เสี่ยงภัยแล้งมาก เดือนเมษายน ในพื้นที่สำนักงานทรัพยากรน้ำภาค 3

จังหวัด	อำเภอ	ตำบล	พื้นที่เสี่ยงน้ำท่วม (ไร่)
		นาคำ	36,440.96
		นาเตือ	20,155.77
		บ้านข่า	59,416.71
		บ้านเอื้อง	37,159.31
		โพนสว่าง	30,844.23
		ศรีสงคราม	24,085.80
		สามผง	76,816.05
		หาดแพง	47,383.35
บึงกาฬ	เซกา	ซาง	8,112.94
		ท่ากกแดง	4,086.81
		ท่าสะอาด	2,436.53
		หนองพุ่ม	4,351.08
	โซ่พิสัย	คำแก้ว	2,204.00
		โซ่	658.91
	พรเจริญ	ดอนหญ้านาง	2,384.86
		พรเจริญ	435.38
		วังชมภู	467.73
		ศรีชมภู	2,167.59
		หนองหัวช้าง	1,095.63
เลย	เชียงคาน	เขาแก้ว	431.89
		จอมศรี	614.72
		เชียงคาน	4,083.66
		ธาตุ	136.68
		นาข้าว	369.13
		บุฮม	16.28
		ปากคม	0.00
	ด่านซ้าย	อู่ปุม	1.17
	นาดวง	ท่าสวรรค์	133.45
		ท่าสะอาด	256.93
		นาดวง	931.26
		นาดอกคำ	1,342.19
	ปากชม	ชมเจริญ	536.52
		เชียงกลม	189.31
		ปากชม	863.77
		ห้วยพิชัย	1.24
	เมืองเลย	ชัยพฤกษ์	138.26
		นาดินดำ	4,051.71

ที่มาข้อมูล:

- ข้อมูลค่าดัชนีความแตกต่างของความชื้น (NDWI) ช่วง 5 ปี (พ.ศ.2559 - 2563): GISTDA
- Area-Based พื้นที่เสี่ยงภัยแล้ง ปี พ.ศ. 2560: สททช
- พื้นที่เสี่ยงภัยแล้ง ช่วง 10 ปี (พ.ศ. 2550 - 2559): ปภ

## พื้นที่เสี่ยงภัยแล้งมาก เดือนเมษายน ในพื้นที่สำนักงานทรัพยากรน้ำภาค 3

จังหวัด	อำเภอ	ตำบล	พื้นที่เสี่ยงน้ำท่วม (ไร่)
		นาอาน	19.23
		น้ำสวย	2,368.12
		ศรีสองรัก	136.76
	วังสะพุง	ปากปวน	136.97
		ผาน้อย	3,755.75
		ศรีสงคราม	2,195.11
	เอราวัณ	เอราวัณ	4,944.69
สกลนคร	กุสุมาลย์	นาเพียง	33,658.72
		อุ่มจาน	51,385.51
	คำตากล้า	คำตากล้า	67,203.14
		นาแต่	58,939.66
		แพด	58,901.29
		หนองบัวลิม	53,966.65
	โคกศรีสุพรรณ	ด่านม่วงคำ	30,971.39
		ตองโขบ	10,762.59
		แมดนาทม	22,180.61
		เหล่าโพนค้อ	3,651.05
	เจริญศิลป์	โคกศิลา	29,305.92
		เจริญศิลป์	46,075.80
		ทุ่งแก	40,254.20
		บ้านเหล่า	64,528.20
	เต่างอย	บึงทวาย	0.65
	บ้านม่วง	ดงหม้อทอง	57,430.07
		ดงหม้อทองใต้	18,856.73
		ดงเหนือ	69,788.50
		โนนสะอาด	37,116.08
		บ่อแก้ว	54,052.97
		ม่วง	44,526.53
		มาย	42,811.01
		หนองกวาง	24,579.91
		ห้วยหลัว	23.74
	พรรณานิคม	เชิงชุม	14,694.49
		สว่าง	24,623.77
	โพนนาแก้ว	เซียงสี	23,852.64
		นาแก้ว	33,923.83
		นาตงวัฒนา	21,428.19
		บ้านแป้น	42,827.64

ที่มาข้อมูล:

- ข้อมูลค่าดัชนีความแตกต่างของความชื้น (NDWI) ช่วง 5 ปี (พ.ศ.2559 - 2563): GISTDA
- Area-Based พื้นที่เสี่ยงภัยแล้ง ปี พ.ศ. 2560: สททช
- พื้นที่เสี่ยงภัยแล้ง ช่วง 10 ปี (พ.ศ. 2550 - 2559): ปภ

พื้นที่เสี่ยงภัยแล้งมาก เดือนเมษายน ในพื้นที่สำนักงานทรัพยากรน้ำภาค 3

จังหวัด	อำเภอ	ตำบล	พื้นที่เสี่ยงน้ำท่วม (ไร่)
		บ้านโพน	4,464.99
	เมืองสกลนคร	ขมิ้น	2,280.49
		โคกก่อง	13,010.42
		จั่วด่อน	23,923.83
		เซียงเครือ	50,412.27
		ดงชน	15,965.92
		ดงมะไฟ	10,274.24
		ท่าแร่	25,912.23
		ธาตุเชิงชุม	1,640.79
		ธาตุนาเวง	14,153.62
		โนนหอม	5,530.01
		พังขว้าง	8,968.24
		ม่วงลาย	10,822.81
		หนองลาด	11,344.26
		ห้วยยาง	1,007.11
		เหล่าปอแดง	29,946.78
		ฮางโฮง	28,431.90
	วานรนิวาส	กุดเรือคำ	34,898.51
		ข้าวก่าย	35,092.80
		คูสะคาม	38,354.90
		ธาตุ	73,790.94
		นาคำ	39,350.30
		นาซอ	55,061.05
		วานรนิวาส	47,628.11
		ศรีวิชัย	2.28
		หนองแวง	12,707.21
		หนองแวงใต้	54,211.67
		หนองสนม	38,189.80
		อินทร์แปลง	24,310.00
	สว่างแดนดิน	โคกสี	195.72
		ตาลโกน	1,179.41
		ทรายมูล	31,917.03
		ธาตุทอง	31,068.19
		บ้านถ่อน	390.26
		พันนา	17,927.89
		แวง	2,824.29
		สว่างแดนดิน	4,889.89

ที่มาข้อมูล:

- ข้อมูลค่าดัชนีความแตกต่างของความชื้น (NDWI) ช่วง 5 ปี (พ.ศ.2559 - 2563): GISTDA
- Area-Based พื้นที่เสี่ยงภัยแล้ง ปี พ.ศ. 2560: สททช
- พื้นที่เสี่ยงภัยแล้ง ช่วง 10 ปี (พ.ศ. 2550 - 2559): ปภ

## พื้นที่เสี่ยงภัยแล้งมาก เดือนเมษายน ในพื้นที่สำนักงานทรัพยากรน้ำภาค 3

จังหวัด	อำเภอ	ตำบล	พื้นที่เสี่ยงน้ำท่วม (ไร่)
	ส่องดาว	วัฒนา	955.46
	อากาศอำนวย	ท่าก้อน	3,603.34
		นาฮี	8,037.17
		โพนงาม	50,677.05
		โพนแพง	21,969.61
		วาใหญ่	60,946.05
		สามัคคีพัฒนา	34,464.91
		อากาศ	27,390.73
หนองคาย	ท่าบ่อ	โคกคอน	2,205.50
		ท่าบ่อ	3.11
		นาข่า	819.42
		น้ำโมง	1,168.93
		บ้านเตือ	51.42
		บ้านวาน	1,134.98
		โพนสา	0.01
	โพนพิสัย	จุมพล	1,179.00
		ชุมช้าง	5,190.07
		ฟุ้งหลวง	8,718.81
		นาหนัง	14,805.04
		วัดหลวง	6,701.14
		สร้างนางขาว	4,736.24
		เหล่าต่างคำ	6,483.19
	เมืองหนองคาย	กวนวัน	0.05
		ค่ายบกหวาน	17,299.26
		ในเมือง	1,392.47
		บ้านเตือ	2,700.53
		ปะโค	1.75
		พระธาตุบังพวน	8,298.26
		โพธิ์ชัย	3,267.44
		โพนสว่าง	10,525.65
		มิชัย	580.23
		วัดธาตุ	8,626.46
		เวียงคุก	470.63
		สีกาย	1,937.92
		หนองกอมเกาะ	3,335.55
		หาดคำ	6,667.23
		หินโงม	1,264.97

ที่มาข้อมูล:

- ข้อมูลค่าดัชนีความแตกต่างของความชื้น (NDWI) ช่วง 5 ปี (พ.ศ.2559 - 2563): GISTDA
- Area-Based พื้นที่เสี่ยงภัยแล้ง ปี พ.ศ. 2560: สททช
- พื้นที่เสี่ยงภัยแล้ง ช่วง 10 ปี (พ.ศ. 2550 - 2559): ปภ

## พื้นที่เสี่ยงภัยแล้งมาก เดือนเมษายน ในพื้นที่สำนักงานทรัพยากรน้ำภาค 3

จังหวัด	อำเภอ	ตำบล	พื้นที่เสี่ยงน้ำท่วม (ไร่)
	ศรีเชียงใหม่	หนองปลาปาก	131.04
	สระใคร	คอกช้าง	0.64
		บ้านฝาง	40.91
		สระใคร	10,420.41
หนองบัวลำภู	นากลาง	กุดดินจี่	745.74
		กุดแท้	86.80
		ดงสวรรค์	112.83
		ด่านช้าง	785.52
	นาวัง	นาแก	132.71
		วังทอง	137.04
	โนนสัง	นิคมพัฒนา	137.46
		ปางกู่	137.45
		หนองเรือ	137.51
	เมืองหนองบัวลำภู	กุดจิก	4,424.85
		นาคำไฮ	1,857.82
		นามะเพือง	2,181.03
		โนนขมิ้น	1,646.92
		บ้านขาม	6,606.50
		บ้านพร้าว	1,636.94
		ป่าไม้งาม	1,636.74
		โพธิ์ชัย	825.32
		ลำภู	280.47
		หนองบัว	3,577.63
		หนองภัยศูนย์	633.65
		หนองสวรรค์	655.86
		หนองหว้า	739.76
		หัวนา	2,238.97
	ศรีบุญเรือง	หนองบัวใต้	5.71
	สุวรรณคูหา	ดงมะไฟ	3,313.28
		นาดี	1,904.49
		นาสี	452.01
		บ้านโคก	1,328.53
อุดรธานี	ทุ่งฝน	ทุ่งใหญ่	0.04
		นาชุมแสง	4,778.67
		นาทม	4,655.30
	บ้านดุง	ถ่อนนาถับ	16,443.96
		นาคำ	13,020.03

ที่มาข้อมูล:

- ข้อมูลค่าดัชนีความแตกต่างของความชื้น (NDWI) ช่วง 5 ปี (พ.ศ.2559 - 2563): GISTDA
- Area-Based พื้นที่เสี่ยงภัยแล้ง ปี พ.ศ. 2560: สททช
- พื้นที่เสี่ยงภัยแล้ง ช่วง 10 ปี (พ.ศ. 2550 - 2559): ปภ

พื้นที่เสี่ยงภัยแล้งมาก เดือนเมษายน ในพื้นที่สำนักงานทรัพยากรน้ำภาค 3

จังหวัด	อำเภอ	ตำบล	พื้นที่เสี่ยงน้ำท่วม (ไร่)
		นาไหม	17,067.08
		บ้านจันทน์	0.00
		บ้านชัย	10,530.34
		บ้านดุง	3,527.62
	บ้านฝ่อ	กลางใหญ่	3,231.85
		คำด้วง	101.21
		จำปาโมง	5,931.15
		บ้านค้อ	870.16
		บ้านฝ่อ	4,363.09
		เมืองพาน	3,410.73
	พิบูลย์รักษ์	ดอนกลอย	0.00
		นาทราย	1,467.50
		บ้านแดง	628.09
	เพ็ญ	โคกกลาง	0.03
		จอมศรี	23,801.35
		เชียงหวาง	0.00
		เตาไห	1,021.07
		นาบัว	6,145.13
		บ้านธาตุ	37,236.25
		บ้านเหล่า	2,569.63
		สุ่มเส้า	1,510.73
	สร้างคอม	เชียงดา	59.43
		นาสะอาด	3,518.87
		บ้านโคก	0.00
		บ้านยวด	200.90
		บ้านหินโงม	4,043.85
		สร้างคอม	6,391.21
<b>รวม</b>			<b>3,641,987.33</b>

ที่มาข้อมูล:

- ข้อมูลค่าดัชนีความแตกต่างของความชื้น (NDWI) ช่วง 5 ปี (พ.ศ.2559 - 2563): GISTDA
- Area-Based พื้นที่เสี่ยงภัยแล้ง ปี พ.ศ. 2560: สททช
- พื้นที่เสี่ยงภัยแล้ง ช่วง 10 ปี (พ.ศ. 2550 - 2559): ปภ

## พื้นที่เสี่ยงภัยแล้งปานกลาง เดือนพฤษภาคม ในพื้นที่สำนักงานทรัพยากรน้ำภาค 3

จังหวัด	อำเภอ	ตำบล	พื้นที่เสี่ยงน้ำท่วม (ไร่)	
นครพนม	ท่าอุเทน	ไชยบุรี	25,588.03	
		ท่าจำปา	22,553.88	
		ท่าอุเทน	0.00	
		โนนตาล	15,891.71	
		พะทาย	10,522.63	
		รามราช	32,378.99	
		เวินพระบาท	15,817.96	
		หนองเทา	9,668.41	
		ธาตุนม	กุดฉิม	4,059.56
			ดอนนางหงส์	312.96
	นาถ่อน		1,942.88	
	โพนแพง		58.23	
	นาแก		ก้านเหลือง	11,476.98
			คำพิ	12,765.38
			นาแก	13,380.70
			นาเลียง	9,681.31
			บ้านแก้ง	13,029.93
			พระซอง	9,263.96
	นาหว้า	พิมาน	8,300.25	
		พุ่มแก	8,183.96	
		สีชมพู	3,212.19	
		หนองบ่อ	29,503.19	
		ท่าเรือ	2,764.75	
		นาจิว	3,020.79	
		นาหว้า	5,906.29	
		บ้านแพง	นาเข	131.15
			นาจิว	159.74
			หนองแวง	274.90
	ปลาปาก	กุดตาก็	64,478.79	
		โคกสว่าง	29,244.43	
		โคกสูง	35,995.68	
		นามะเขือ	29,332.49	
		ปลาปาก	65,521.59	
มหาชัย		45,931.96		
หนองเทาใหญ่		18,670.64		
หนองอี		43,207.85		
โพนสวรรค์		นาขมื่น	501.40	

ที่มาข้อมูล:

- ข้อมูลค่าดัชนีความแตกต่างของความชื้น (NDWI) ช่วง 5 ปี (พ.ศ.2559 - 2563): GISTDA
- Area-Based พื้นที่เสี่ยงภัยแล้ง ปี พ.ศ. 2560: สททช
- พื้นที่เสี่ยงภัยแล้ง ช่วง 10 ปี (พ.ศ. 2550 - 2559): ปภ

## พื้นที่เสี่ยงภัยแล้งปานกลาง เดือนพฤษภาคม ในพื้นที่สำนักงานทรัพยากรน้ำภาค 3

จังหวัด	อำเภอ	ตำบล	พื้นที่เสี่ยงน้ำท่วม (ไร่)
		นาโน	17,997.05
		นาหัวบ่อ	40,688.53
		บ้านค้อ	68,336.96
		โพนจาน	25,146.17
		โพนบก	29,783.96
		โพนสวรรค์	929.00
	เมืองนครพนม	กุรุคุ	1,949.13
		ขามเฒ่า	1,536.69
		คำเตย	1,689.13
		ดงขวาง	26.92
		ท่าค้อ	930.40
		นาราชควาย	999.60
		บ้านกลาง	211.45
		บ้านผึ้ง	1,537.62
		โพธิ์ตาก	620.91
		วังตามัว	3,291.52
		หนองญาติ	2,212.02
	เรณูนคร	โคกหินแฮ่	0.00
		ท่าลาด	390.78
		นาขาม	0.00
		นางาม	3,142.96
		โพนทอง	47.52
		เรณู	1,212.35
		เรณูใต้	998.02
		หนองย่างชั้น	370.96
	วังยาง	โคกสี	450.45
	ศรีสงคราม	นาคำ	11,411.82
		นาเตือ	15,334.91
		ศรีสงคราม	185.95
บึงกาฬ	เซกา	ซาง	60,201.43
		เซกา	0.03
		ท่ากกแดง	46,125.59
		ท่าสะอาด	54,267.89
		หนองพุ่ม	25,009.86
	โซ่พิสัย	คำแก้ว	23,869.22
		โซ่	21,363.07
	พรเจริญ	ดอนหญ้านาง	15,514.46

ที่มาข้อมูล:

- ข้อมูลค่าดัชนีความแตกต่างของความชื้น (NDWI) ช่วง 5 ปี (พ.ศ.2559 - 2563): GISTDA
- Area-Based พื้นที่เสี่ยงภัยแล้ง ปี พ.ศ. 2560: สททช
- พื้นที่เสี่ยงภัยแล้ง ช่วง 10 ปี (พ.ศ. 2550 - 2559): ปภ



## พื้นที่เสี่ยงภัยแล้งปานกลาง เดือนพฤษภาคม ในพื้นที่สำนักงานทรัพยากรน้ำภาค 3

จังหวัด	อำเภอ	ตำบล	พื้นที่เสี่ยงน้ำท่วม (ไร่)
		พรเจริญ	13,866.65
		วังชมภู	33,302.96
		ศรีชมภู	19,017.25
		ศรีสำราญ	152.13
		หนองหัวช้าง	21,404.77
เลย	เชียงคาน	เขาแก้ว	51,788.99
		จอมศรี	22,149.72
		เชียงคาน	35,746.99
		ธาตุ	90,399.63
		นาข้าว	52,673.28
		บุษม	41.80
		ปากตม	12,977.74
		หาดทรายขาว	14,889.03
	ด่านซ้าย	อู่ปุม	92.75
	นาด้วง	ท่าสวรรค์	27,354.57
		ท่าสะอาด	32,479.71
		นาด้วง	18,536.72
		นาดอกคำ	44,388.24
	ปากชม	ชมเจริญ	43,347.79
		เชียงกลม	95,223.79
		ปากชม	68,187.30
		ห้วยบ่อซืน	22,843.34
		ห้วยพิชัย	7,797.34
	ภูหลวง	เลยวังไสย์	454.44
	เมืองเลย	กุดป่อง	7,585.30
		ชัยพฤกษ์	43,668.11
		นาแชน	6,396.32
		นาดินดำ	78,957.63
		นาโป่ง	11,317.06
		นาอ้อ	17,540.53
		นาอาน	27,775.74
		น้ำสวย	125,684.55
		เมือง	5,510.58
		ศรีสองรัก	44,542.95
	วังสะพุง	ปากปวน	8,034.01
		ผาน้อย	66,542.27
		ผาบึง	0.17

ที่มาข้อมูล:

- ข้อมูลค่าดัชนีความแตกต่างของความชื้น (NDWI) ช่วง 5 ปี (พ.ศ.2559 - 2563): GISTDA
- Area-Based พื้นที่เสี่ยงภัยแล้ง ปี พ.ศ. 2560: สททช
- พื้นที่เสี่ยงภัยแล้ง ช่วง 10 ปี (พ.ศ. 2550 - 2559): ปภ

## พื้นที่เสี่ยงภัยแล้งปานกลาง เดือนพฤษภาคม ในพื้นที่สำนักงานทรัพยากรน้ำภาค 3

จังหวัด	อำเภอ	ตำบล	พื้นที่เสี่ยงน้ำท่วม (ไร่)
		วังสะพุง	29.55
		ศรีสงคราม	50,626.62
	เอราวัณ	ผาอินทร์แปลง	10.44
		เอราวัณ	43,534.67
สกลนคร	กุศบัก	กุศไท	138.28
		นาม่อง	137.76
	กุสุมาลย์	กุสุมาลย์	4,438.91
		นาเพียง	381.86
		นาโพธิ์	3,214.44
		โพธิ์โพศาล	2,005.61
		อุ่มจาน	614.54
	คำตากล้า	หนองบัวลิม	0.00
	โคกศรีสุพรรณ	แมคณาทม	23.52
		เหล่าโพนค้อ	5.50
	เจริญศิลป์	เจริญศิลป์	11.65
		หุ่งแก	2.70
		หนองแปน	274.35
	เต่างอย	จันทร์เพ็ญ	46,731.45
	นิคมน้ำอูน	นิคมน้ำอูน	1,209.97
		หนองปลิง	168.81
	บ้านม่วง	ดงหม้อทองใต้	16,125.23
		โนนสะอาด	0.00
		มาย	8,124.06
		หนองกว้าง	9.65
		ห้วยหลัว	20,393.94
	พรรณานิคม	เชิงชุม	23,695.63
		นาโน	35,123.48
		บะฮี	11,558.24
		พรรณา	49.68
		ไร่	32.65
		วังยาง	13,450.95
		สว่าง	26,196.67
	พังโคน	ต้นผึ้ง	3,792.28
		พังโคน	1,168.92
		ม่วงไข่	2,177.34
		แร่	7,124.92
		ไฮหย่อง	287.62

ที่มาข้อมูล:

- ข้อมูลค่าดัชนีความแตกต่างของความชื้น (NDWI) ช่วง 5 ปี (พ.ศ.2559 - 2563): GISTDA
- Area-Based พื้นที่เสี่ยงภัยแล้ง ปี พ.ศ. 2560: สททช
- พื้นที่เสี่ยงภัยแล้ง ช่วง 10 ปี (พ.ศ. 2550 - 2559): ปก

## พื้นที่เสี่ยงภัยแล้งปานกลาง เดือนพฤษภาคม ในพื้นที่สำนักงานทรัพยากรน้ำภาค 3

จังหวัด	อำเภอ	ตำบล	พื้นที่เสี่ยงน้ำท่วม (ไร่)
	โพธาราม	นาแก้ว	768.26
		นาตงวัฒนา	413.00
		บ้านโพธิ์	555.03
	ภูพาน	โคกภู	771.39
		สร้างค้อ	609.26
		หลุบเลา	2,867.61
	เมืองสกลนคร	ขมิ้น	721.35
		จัวด่อน	0.24
		เชียงเครือ	2,487.52
		ดงมะไฟ	275.90
		ธาตุเชิงชุม	31,901.64
		ธาตุนาเวง	0.08
		พังขว้าง	413.29
		หนองลาด	5,831.67
		ห้วยยาง	0.00
	วานรนิวาส	ข้าวก่าย	137.43
		คอนสวรรค์	412.16
		เตือศรีคันไชย	5,681.06
		ธาตุ	11,902.51
		วานรนิวาส	43.85
		ศรีวิชัย	1,099.35
		หนองสนม	3,446.62
	วาริชภูมิ	ค้อเขียว	13,663.34
		คำบ่อ	35,202.53
		ปลาไหล	35,685.64
		วาริชภูมิ	28,946.83
		หนองลาด	8,190.45
	สว่างแดนดิน	ค้อไต้	12,720.75
		คำชะอาด	274.61
		โคกสี	959.17
		ตาลโกน	210.40
		ตาลเนิ้ง	318.54
		ทรายมูล	122.98
		บงใต้	1,758.44
		บงเหนือ	318.55
		บ้านถ่อน	139.75
		พินนา	2,090.45

ที่มาข้อมูล:

- ข้อมูลค่าดัชนีความแตกต่างของความชื้น (NDWI) ช่วง 5 ปี (พ.ศ.2559 - 2563): GISTDA
- Area-Based พื้นที่เสี่ยงภัยแล้ง ปี พ.ศ. 2560: สททช
- พื้นที่เสี่ยงภัยแล้ง ช่วง 10 ปี (พ.ศ. 2550 - 2559): ปภ

## พื้นที่เสี่ยงภัยแล้งปานกลาง เดือนพฤษภาคม ในพื้นที่สำนักงานทรัพยากรน้ำภาค 3

จังหวัด	อำเภอ	ตำบล	พื้นที่เสี่ยงน้ำท่วม (ไร่)
		โพนสูง	183.54
		แวง	35,695.70
		สว่างแดนดิน	137.36
		หนองหลวง	230.62
	ส่องดาว	ท่าศิลา	74.19
		ส่องดาว	44.18
	อากาศอำนวย	ท่าก้อน	29,293.91
		นาฮี	19,508.55
		ปะหว้า	6,637.63
		โพนแพง	10,620.51
		สามัคคีพัฒนา	35,477.92
		อากาศ	18,986.50
หนองคาย	ท่าบ่อ	กองนาง	9,696.10
		โคกคอน	3,371.32
		ท่าบ่อ	2,617.65
		นาข่า	6,877.76
		น้ำโมง	30,472.92
		บ้านเตือ	1,214.38
		บ้านถ่อน	0.06
		บ้านวาน	5,122.20
		โพนสา	16.56
		หนองนาง	36.77
	โพธิ์ตาก	โพธิ์ตาก	7,297.02
		โพนทอง	12,656.17
	โพนพิสัย	จุมพล	4,104.25
		ชุมช้าง	25,574.50
		ทุ่งหลวง	29,647.04
		นาหนัง	62,696.01
		วัดหลวง	29,139.09
		สร้างนางขาว	22,918.09
		เหล่าต่างคำ	33,447.66
	เมืองหนองคาย	กวนวัน	0.56
		ค่ายบกหวาน	36,175.94
		ในเมือง	1,165.03
		บ้านเตือ	21,145.71
		ปะโค	9.61
		พระธาตุบังพวน	20,118.91

ที่มาข้อมูล:

- ข้อมูลค่าดัชนีความแตกต่างของความชื้น (NDWI) ช่วง 5 ปี (พ.ศ.2559 - 2563): GISTDA
- Area-Based พื้นที่เสี่ยงภัยแล้ง ปี พ.ศ. 2560: สททช
- พื้นที่เสี่ยงภัยแล้ง ช่วง 10 ปี (พ.ศ. 2550 - 2559): ปภ

## พื้นที่เสี่ยงภัยแล้งปานกลาง เดือนพฤษภาคม ในพื้นที่สำนักงานทรัพยากรน้ำภาค 3

จังหวัด	อำเภอ	ตำบล	พื้นที่เสี่ยงน้ำท่วม (ไร่)
		โพธิ์ชัย	16,335.97
		โพนสว่าง	14,413.35
		มีชัย	3,907.23
		เมืองหมี่	0.17
		วัดธาตุ	22,908.95
		เวียงคุก	9,161.26
		สีกาย	10,861.03
		หนองกอมเกาะ	9,322.48
		หาดคำ	33,415.42
		หินโงม	10,458.25
	ศรีเชียงใหม่	หนองปลาปาก	19,616.50
	สระใคร	คอกช้าง	19.82
		บ้านฝาง	21.32
		สระใคร	28,395.27
หนองบัวลำภู	นากลาง	กุดดินจี่	40,760.33
		กุดแห่	11,374.56
		เก่ากลอย	31,168.44
		ดงสวรรค์	19,539.59
		ด่านช้าง	33,747.78
		นากลาง	31,552.49
		โนนเมือง	0.00
		ฝั่งแดง	63,607.45
		อุทัยสวรรค์	36,079.45
	นาวัง	เทพศิรี	11,916.17
		นาแก	15,187.11
		นาเหล่า	6,526.72
		วังทอง	4,707.54
		วังปลาป้อม	0.45
	โนนสัง	กุดตู	36,757.53
		โคกม่วง	2,609.54
		นิคมพัฒนา	26,570.27
		โนนเมือง	6,430.95
		โนนสัง	8,017.97
		บ้านค้อ	19,633.58
		บ้านถิ่น	24,722.29
		ปางกู๋	10,790.89
		หนองเรือ	16,890.17

ที่มาข้อมูล:

- ข้อมูลค่าดัชนีความแตกต่างของความชื้น (NDWI) ช่วง 5 ปี (พ.ศ.2559 - 2563): GISTDA
- Area-Based พื้นที่เสี่ยงภัยแล้ง ปี พ.ศ. 2560: สททช
- พื้นที่เสี่ยงภัยแล้ง ช่วง 10 ปี (พ.ศ. 2550 - 2559): ปภ

## พื้นที่เสี่ยงภัยแล้งปานกลาง เดือนพฤษภาคม ในพื้นที่สำนักงานทรัพยากรน้ำภาค 3

จังหวัด	อำเภอ	ตำบล	พื้นที่เสี่ยงน้ำท่วม (ไร่)
	เมืองหนองบัวลำภู	กุดจิก	31,063.85
		นาคำไฮ	50,894.47
		นามะเือง	25,037.70
		โนนขมิ้น	25,265.74
		บ้านขาม	22,558.86
		บ้านพร้าว	12,833.92
		ป่าไม้งาม	9,066.13
		โพธิ์ชัย	18,383.11
		ลำภู	10,056.24
		หนองบัว	26,832.14
		หนองภัยศูนย์	5,822.15
		หนองสวรรค์	23,663.16
		หนองหว่า	24,880.90
		หัวนา	20,206.74
	ศรีบุญเรือง	หนองแก	0.07
		หนองบัวใต้	4,252.94
	สุวรรณคูหา	กุดฝั่ง	14,947.05
		ดงมะไฟ	40,369.27
		นาด่าน	16,552.94
		นาดี	45,333.77
		นาสี	11,317.86
		บ้านโคก	30,640.01
		สุวรรณคูหา	14,388.72
อุดรธานี	ทุ่งฝน	ทุ่งใหญ่	0.05
		นาชุมแสง	3,297.30
		นาทม	5,099.07
	น้ำโสม	นางัว	5,965.47
		บ้านหยวก	17,847.45
		สามัคคี	26.38
	บ้านดุง	ถ่อนนาลับ	25,341.77
		นาคำ	24,663.40
		นาโหม	50,663.90
		บ้านชัย	20,557.41
		บ้านดุง	10,583.51
	บ้านฝือ	กลางใหญ่	13,200.20
		คำด้วง	1,334.25
		จำปาโมง	18,659.04

ที่มาข้อมูล:

- ข้อมูลค่าดัชนีความแตกต่างของความชื้น (NDWI) ช่วง 5 ปี (พ.ศ.2559 - 2563): GISTDA
- Area-Based พื้นที่เสี่ยงภัยแล้ง ปี พ.ศ. 2560: สททช
- พื้นที่เสี่ยงภัยแล้ง ช่วง 10 ปี (พ.ศ. 2550 - 2559): ปภ

## พื้นที่เสี่ยงภัยแล้งปานกลาง เดือนพฤษภาคม ในพื้นที่สำนักงานทรัพยากรน้ำภาค 3

จังหวัด	อำเภอ	ตำบล	พื้นที่เสี่ยงน้ำท่วม (ไร่)
		บ้านค้อ	10,461.98
		บ้านฝื่อ	14,120.26
		เมืองพาน	16,351.93
	พิบูลย์รักษ์	ดอนกลอย	0.00
		นาทราย	38,816.88
		บ้านแดง	40,428.72
	เพ็ญ	โคกกลาง	0.01
		จอมศรี	49,992.49
		เชียงหวาง	0.00
		เตาไห	13,889.15
		นาบัว	12,331.58
		บ้านธาตุ	32,434.62
		บ้านเหล่า	9,560.44
		สุ่มเส้า	11,700.01
	วังสามหมอ	ผาสุก	0.00
	สร้างคอม	เชียงดา	18,479.24
		นาสะอาด	10,778.31
		บ้านโคก	0.00
		บ้านยวด	9,481.43
		บ้านหินโงม	20,218.68
		สร้างคอม	33,192.51
	หนองหาน	สะแบง	0.19
<b>รวม</b>			<b>4,970,691.17</b>

ที่มาข้อมูล:

- ข้อมูลค่าดัชนีความแตกต่างของความชื้น (NDWI) ช่วง 5 ปี (พ.ศ.2559 - 2563): GISTDA
- Area-Based พื้นที่เสี่ยงภัยแล้ง ปี พ.ศ. 2560: สททช
- พื้นที่เสี่ยงภัยแล้ง ช่วง 10 ปี (พ.ศ. 2550 - 2559): ปภ

## พื้นที่เสี่ยงภัยแล้งมาก เดือนพฤษภาคม ในพื้นที่สำนักงานทรัพยากรน้ำภาค 3

จังหวัด	อำเภอ	ตำบล	พื้นที่เสี่ยงน้ำท่วม (ไร่)	
นครพนม	ท่าอุเทน	ไชยบุรี	0.25	
		พนอม	38,871.70	
	ธาตุพนม	ธาตุพนม	11,108.44	
		ธาตุพนมเหนือ	16,284.42	
		นาหนาด	16,952.89	
		น้ำก่ำ	42,723.58	
		ฝั่งแดง	11,432.03	
		อุ่มเหม้า	0.00	
		นาแก	ก้านเหลือง	8,911.65
			คำพิ์	3,278.16
			นาแก	5,115.61
			นาคู	20,819.19
	นาเลียง		14,586.30	
	บ้านแก้ง		3,235.22	
	พระซอง		5,924.20	
	พิมาน		11,812.76	
	พุ่มแก		20,149.99	
	สีชมพู		5,421.29	
	นาทม	หนองบ่อ	9,512.12	
		หนองสังข์	25,124.64	
		ดอนเตย	53,138.64	
		นาทม	64,031.45	
		นาหว้า	ท่าเรือ	18,459.62
			นาคุณใหญ่	9,488.02
			นาจัว	62,763.94
			นาหว้า	46,221.53
		ปลาปาก	บ้านเสี้ยว	29,039.31
			เหล่าพัฒนา	43,681.56
	โพธิ์สรวรค์	โคกสว่าง	801.14	
		บ้านค้อ	27,167.96	
	เรณูนคร	ท่าลาด	0.06	
		นาขาม	21,179.92	
	วังยาง	โคกสี	14,871.50	
ยอดขาด		24,421.73		
วังยาง		54,467.82		
ศรีสงคราม	หนองโพธิ์	6,195.89		
	ท่าบ่อสงคราม	68,945.25		
		นาคำ	36,440.96	

ที่มาข้อมูล:

- ข้อมูลค่าดัชนีความแตกต่างของความชื้น (NDWI) ช่วง 5 ปี (พ.ศ.2559 - 2563): GISTDA
- Area-Based พื้นที่เสี่ยงภัยแล้ง ปี พ.ศ. 2560: สททช
- พื้นที่เสี่ยงภัยแล้ง ช่วง 10 ปี (พ.ศ. 2550 - 2559): ปภ



## พื้นที่เสี่ยงภัยแล้งมาก เดือนพฤษภาคม ในพื้นที่สำนักงานทรัพยากรน้ำภาค 3

จังหวัด	อำเภอ	ตำบล	พื้นที่เสี่ยงน้ำท่วม (ไร่)
		นาเตือ	20,155.77
		บ้านข่า	59,416.71
		บ้านเอื้อง	37,159.31
		โพนสว่าง	30,844.23
		ศรีสงคราม	24,085.80
		สามผง	76,816.05
		หาดแพง	47,383.35
บึงกาฬ	เซกา	ซาง	8,112.94
		ท่ากกแดง	4,086.81
		ท่าสะอาด	2,436.53
		หนองหุ้ม	4,351.08
	โซ่พิสัย	คำแก้ว	2,204.00
		โซ่	658.91
	พรเจริญ	ดอนหญ้านาง	2,384.86
		พรเจริญ	435.38
		วังชมภู	467.73
		ศรีชมภู	2,167.59
		หนองหัวช้าง	1,095.63
เลย	เชียงคาน	เขาแก้ว	431.89
		จอมศรี	614.72
		เชียงคาน	4,083.66
		ธาตุ	136.68
		นาซ่าว	369.13
		บุ่อม	16.28
		ปากคม	0.00
	ด่านซ้าย	อิปุ่ม	1.17
	นาดัง	ท่าสวรรค์	133.45
		ท่าสะอาด	256.93
		นาดัง	931.26
		นาดอกคำ	1,342.19
	ปากชม	ชมเจริญ	536.52
		เชียงกลม	189.31
		ปากชม	863.77
		ห้วยพิชัย	1.24
	เมืองเลย	ชัยพฤกษ์	138.26
		นาดินดำ	4,051.71
		นาอาน	19.23
		น้ำสวย	2,368.12

ที่มาข้อมูล:

- ข้อมูลค่าดัชนีความแตกต่างของความชื้น (NDWI) ช่วง 5 ปี (พ.ศ.2559 - 2563): GISTDA
- Area-Based พื้นที่เสี่ยงภัยแล้ง ปี พ.ศ. 2560: สททช
- พื้นที่เสี่ยงภัยแล้ง ช่วง 10 ปี (พ.ศ. 2550 - 2559): ปภ

## พื้นที่เสี่ยงภัยแล้งมาก เดือนพฤษภาคม ในพื้นที่สำนักงานทรัพยากรน้ำภาค 3

จังหวัด	อำเภอ	ตำบล	พื้นที่เสี่ยงน้ำท่วม (ไร่)
		ศรีสองรัก	136.76
	วังสะพุง	ปากปวน	136.97
		ผาน้อย	3,755.75
		ศรีสงคราม	2,195.11
	เอราวัณ	เอราวัณ	4,944.69
สกลนคร	กุสุมาลย์	นาเพียง	33,658.72
		อุ่มจาน	51,385.51
	คำตากล้า	คำตากล้า	67,203.14
		นาแต่	58,939.66
		แพด	58,901.29
		หนองบัวสิม	53,966.65
	โคกศรีสุพรรณ	ด่านม่วงคำ	30,971.39
		ตองโขบ	10,762.59
		แมคนาทม	22,180.61
		เหล่าโพนค้อ	3,651.05
	เจริญศิลป์	โคกศิลา	29,305.92
		เจริญศิลป์	46,075.80
		ฟุ้งแก	40,254.20
		บ้านเหล่า	64,528.20
	เต่างอย	บึงหวาย	0.65
	บ้านม่วง	ดงหม้อทอง	57,430.07
		ดงหม้อทองใต้	18,856.73
		ดงเหนือ	69,788.50
		โนนสะอาด	37,116.08
		บ่อแก้ว	54,052.97
		ม่วง	44,526.53
		มาย	42,811.01
		หนองกว้าง	24,579.91
		ห้วยหลัว	23.74
	พรรณานิคม	เชิงชุม	14,694.49
		สว่าง	24,623.77
	โพธิ์นาแก้ว	เชียงสือ	23,852.64
		นาแก้ว	33,923.83
		นาตงวัฒนา	21,428.19
		บ้านแป้น	42,827.64
		บ้านโพน	4,464.99
	เมืองสกลนคร	ขม้น	2,280.49
		โคกก่อง	13,010.42

ที่มาข้อมูล:

- ข้อมูลค่าดัชนีความแตกต่างของความชื้น (NDWI) ช่วง 5 ปี (พ.ศ.2559 - 2563): GISTDA
- Area-Based พื้นที่เสี่ยงภัยแล้ง ปี พ.ศ. 2560: สททช
- พื้นที่เสี่ยงภัยแล้ง ช่วง 10 ปี (พ.ศ. 2550 - 2559): ปภ

## พื้นที่เสี่ยงภัยแล้งมาก เดือนพฤษภาคม ในพื้นที่สำนักงานทรัพยากรน้ำภาค 3

จังหวัด	อำเภอ	ตำบล	พื้นที่เสี่ยงน้ำท่วม (ไร่)
		จิวค่อน	23,923.83
		เชียงเครีอ	50,412.27
		ดงชน	15,965.92
		ดงมะไฟ	10,274.24
		ท่าแร่	25,912.23
		ธาตุเชิงชุม	1,640.79
		ธาตุนาเวง	14,153.62
		โนนหอม	5,530.01
		พังขว้าง	8,968.24
		ม่วงลาย	10,822.81
		หนองลาด	11,344.26
		ห้วยยาง	1,007.11
		เหล่าปอแดง	29,946.78
		ฮางโฮง	28,431.90
	วานรนิวาส	กุดเรือคำ	34,898.51
		ข้าวก่าย	35,092.80
		คูสะคาม	38,354.90
		ธาตุ	73,790.94
		นาคำ	39,350.30
		นาซอ	55,061.05
		วานรนิวาส	47,628.11
		ศรีวิชัย	2.28
		หนองแวง	12,707.21
		หนองแวงใต้	54,211.67
		หนองสนม	38,189.80
		อินทร์แปลง	24,310.00
	สว่างแดนดิน	โคกสี	195.72
		ตาลโกน	1,179.41
		ทรายมูล	31,917.03
		ธาตุทอง	31,068.19
		บ้านถ่อน	390.26
		พินนา	17,927.89
		แวง	2,824.29
		สว่างแดนดิน	4,889.89
	ส่องดาว	วัฒนนา	955.46
	อากาศอำนวย	ท่าก้อน	3,603.34
		นาฮี	8,037.17
		โพนงาม	50,677.05

ที่มาข้อมูล:

- ข้อมูลค่าดัชนีความแตกต่างของความชื้น (NDWI) ช่วง 5 ปี (พ.ศ.2559 - 2563): GISTDA
- Area-Based พื้นที่เสี่ยงภัยแล้ง ปี พ.ศ. 2560: สททช
- พื้นที่เสี่ยงภัยแล้ง ช่วง 10 ปี (พ.ศ. 2550 - 2559): ปภ

## พื้นที่เสี่ยงภัยแล้งมาก เดือนพฤษภาคม ในพื้นที่สำนักงานทรัพยากรน้ำภาค 3

จังหวัด	อำเภอ	ตำบล	พื้นที่เสี่ยงน้ำท่วม (ไร่)
		โพนแพง	21,969.61
		วาใหญ่	60,946.05
		สามัคคีพัฒนา	34,464.91
		อากาศ	27,390.73
หนองคาย	ท่าบ่อ	โคกคอน	2,205.50
		ท่าบ่อ	3.11
		นาข่า	819.42
		น้ำโมง	1,168.93
		บ้านเดื่อ	51.42
		บ้านวาน	1,134.98
		โพนสา	0.01
	โพนพิสัย	จุมพล	1,179.00
		ชุมช้าง	5,190.07
		หุ่งหลวง	8,718.81
		นาหนัง	14,805.04
		วัดหลวง	6,701.14
		สร้างนางขาว	4,736.24
		เหล่าต่างคำ	6,483.19
	เมืองหนองคาย	กวนวัน	0.05
		ค่ายบกหวาน	17,299.26
		ในเมือง	1,392.47
		บ้านเดื่อ	2,700.53
		ปะโค	1.75
		พระธาตุบังพวน	8,298.26
		โพธิ์ชัย	3,267.44
		โพนสว่าง	10,525.65
		มีชัย	580.23
		วัดธาตุ	8,626.46
		เวียงคุก	470.63
		สีกาย	1,937.92
		หนองกอมเกาะ	3,335.55
		หาดคำ	6,667.23
		หินโงม	1,264.97
	ศรีเชียงใหม่	หนองปลาปาก	131.04
	สระใคร	คอกช้าง	0.64
		บ้านฝาง	40.91
		สระใคร	10,420.41
หนองบัวลำภู	นากลาง	กุดดินจี่	745.74

ที่มาข้อมูล:

- ข้อมูลค่าดัชนีความแตกต่างของความชื้น (NDWI) ช่วง 5 ปี (พ.ศ.2559 - 2563): GISTDA
- Area-Based พื้นที่เสี่ยงภัยแล้ง ปี พ.ศ. 2560: สททช
- พื้นที่เสี่ยงภัยแล้ง ช่วง 10 ปี (พ.ศ. 2550 - 2559): ปภ

## พื้นที่เสี่ยงภัยแล้งมาก เดือนพฤษภาคม ในพื้นที่สำนักงานทรัพยากรน้ำภาค 3

จังหวัด	อำเภอ	ตำบล	พื้นที่เสี่ยงน้ำท่วม (ไร่)
		กุดแห่	86.80
		ดงสวรรค์	112.83
		ด่านช้าง	785.52
	นางัว	นาแก	132.71
		วังทอง	137.04
	โนนสัง	นิคมพัฒนา	137.46
		ปางกู่	137.45
		หนองเรือ	137.51
	เมืองหนองบัวลำภู	กุดจิก	4,424.85
		นาคำไฮ	1,857.82
		นามะเฟือง	2,181.03
		โนนขมิ้น	1,646.92
		บ้านขาม	6,606.50
		บ้านพร้าว	1,636.94
		ป่าไผ่งาม	1,636.74
		โพธิ์ชัย	825.32
		ลำภู	280.47
		หนองบัว	3,577.63
		หนองภัยศูนย์	633.65
		หนองสวรรค์	655.86
		หนองหว่า	739.76
		หัวนา	2,238.97
	ศรีบุญเรือง	หนองบัวใต้	5.71
	สุวรรณคูหา	ดงมะไฟ	3,313.28
		นาดี	1,904.49
		นาสี	452.01
		บ้านโคก	1,328.53
อุดรธานี	ทุ่งฝน	ทุ่งใหญ่	0.04
		นาชุมแสง	4,778.67
		นาทม	4,655.30
	บ้านดุง	ถ่อนนาลับ	16,443.96
		นาคำ	13,020.03
		นาโหม	17,067.08
		บ้านจันทน์	0.00
		บ้านชัย	10,530.34
		บ้านดุง	3,527.62
	บ้านผือ	กลางใหญ่	3,231.85
		คำด้วง	101.21

ที่มาข้อมูล:

- ข้อมูลค่าดัชนีความแตกต่างของความชื้น (NDWI) ช่วง 5 ปี (พ.ศ.2559 - 2563): GISTDA
- Area-Based พื้นที่เสี่ยงภัยแล้ง ปี พ.ศ. 2560: สททช
- พื้นที่เสี่ยงภัยแล้ง ช่วง 10 ปี (พ.ศ. 2550 - 2559): ปภ

## พื้นที่เสี่ยงภัยแล้งมาก เดือนพฤษภาคม ในพื้นที่สำนักงานทรัพยากรน้ำภาค 3

จังหวัด	อำเภอ	ตำบล	พื้นที่เสี่ยงน้ำท่วม (ไร่)
		จำปาโมง	5,931.15
		บ้านค้อ	870.16
		บ้านผือ	4,363.09
		เมืองพาน	3,410.73
	พิบูลย์รักษ์	ดอนกลอย	0.00
		นาทราย	1,467.50
		บ้านแดง	628.09
	เพ็ญ	โคกกลาง	0.03
		จอมศรี	23,801.35
		เชียงหวาง	0.00
		เตาไห	1,021.07
		นาบัว	6,145.13
		บ้านธาตุ	37,236.25
		บ้านเหล่า	2,569.63
		สุ่มเส้า	1,510.73
	สร้างคอม	เชียงดา	59.43
		นาสะอาด	3,518.87
		บ้านโคก	0.00
		บ้านยวด	200.90
		บ้านหินโงม	4,043.85
		สร้างคอม	6,391.21
<b>รวม</b>			<b>3,641,987.32</b>

ที่มาข้อมูล:

- ข้อมูลค่าดัชนีความแตกต่างของความชื้น (NDWI) ช่วง 5 ปี (พ.ศ.2559 - 2563): GISTDA
- Area-Based พื้นที่เสี่ยงภัยแล้ง ปี พ.ศ. 2560: สททช
- พื้นที่เสี่ยงภัยแล้ง ช่วง 10 ปี (พ.ศ. 2550 - 2559): ปภ

## พื้นที่เสี่ยงภัยแล้งปานกลาง เดือนมิถุนายน ในพื้นที่สำนักงานทรัพยากรน้ำภาค 3

จังหวัด	อำเภอ	ตำบล	พื้นที่เสี่ยงน้ำท่วม (ไร่)		
นครพนม	ท่าอุเทน	ไชยบุรี	10,922.13		
		ท่าจำปา	16,626.27		
		โนนตาล	9,894.09		
		พะทาย	4,248.39		
		รามราช	11,100.23		
		เวินพระบาท	6,443.70		
		หนองเทา	3,897.45		
		ธาตุพนม	กุดฉิม	1,564.67	
			นาแก	6,231.58	
				คำพิ	10,022.94
				นาแก	11,778.71
				นาเลียง	4,552.00
				บ้านแก้ง	8,983.65
				พระซอง	3,966.13
				พิมาน	5,866.93
	พุ่มแก			4,682.71	
	สีชมพู			3,266.97	
	หนองบ่อ			16,845.58	
	นาหว้า				ท่าเรือ
		นาจัว	967.70		
		นาหว้า	1,213.61		
		ปลาปาก	กุดตาก็		22,798.64
			โคกสว่าง		10,656.47
			โคกสูง	10,515.19	
			نامهเชื้อ	7,797.99	
			ปลาปาก	22,500.64	
			มหาชัย	13,405.11	
			หนองเทาใหญ่	6,108.52	
			หนองฮี	15,214.38	
			โพนสวรรค์		นาโน
	นาหัวบ่อ	9,501.39			
	บ้านค้อ	21,144.01			
	โพนจาน	9,091.02			
โพนบก	6,838.71				
เมืองนครพนม	คำเตย	138.05			
	ท่าค้อ	110.70			
ศรีสงคราม		นาค้า	9,931.22		
		นาเดื่อ	6,421.26		

ที่มาข้อมูล:

- ข้อมูลค่าดัชนีความแตกต่างของความชื้น (NDWI) ช่วง 5 ปี (พ.ศ.2559 - 2563): GISTDA
- Area-Based พื้นที่เสี่ยงภัยแล้ง ปี พ.ศ. 2560: สททช
- พื้นที่เสี่ยงภัยแล้ง ช่วง 10 ปี (พ.ศ. 2550 - 2559): ปภ

## พื้นที่เสี่ยงภัยแล้งปานกลาง เดือนมิถุนายน ในพื้นที่สำนักงานทรัพยากรน้ำภาค 3

จังหวัด	อำเภอ	ตำบล	พื้นที่เสี่ยงน้ำท่วม (ไร่)
		ศรีสงคราม	13.69
บึงกาฬ	เซกา	เซกา	66,117.94
		เซกา	0.03
		ท่ากแดง	50,075.24
		ท่าสะอาด	55,250.89
		หนองพุ่ม	29,360.94
	โซ่พิสัย	คำแก้ว	25,715.29
		โซ่	21,931.54
	พรเจริญ	ดอนหญ้านาง	16,803.41
		พรเจริญ	14,164.99
		วังชมภู	33,595.97
		ศรีชมภู	21,184.84
		ศรีสำราญ	152.14
		หนองหัวช้าง	22,237.65
เลย	เชียงคาน	เขาแก้ว	
		จอมศรี	
		เชียงคาน	
		ธาตุ	
		นาข้าว	
		บุอม	
		ปากคม	
		หาดทรายขาว	
	ด่านซ้าย	อู่ปุม	93.37
	นาด้าง	ท่าสวรรค์	
		ท่าสะอาด	
		นาด้าง	
		นาดอกคำ	
	ปากชม	ชมเจริญ	
		เชียงกลม	
		ปากชม	
		ห้วยบ่อซืน	
		ห้วยพิชัย	
	ภูหลวง	เลยวังไสย์	
	เมืองเลย	กุดป่อง	
		ชัยพฤกษ์	
		นาแหม	
		นาดินดำ	
		นาโป่ง	

ที่มาข้อมูล:

- ข้อมูลค่าดัชนีความแตกต่างของความชื้น (NDWI) ช่วง 5 ปี (พ.ศ.2559 - 2563): GISTDA
- Area-Based พื้นที่เสี่ยงภัยแล้ง ปี พ.ศ. 2560: สททช
- พื้นที่เสี่ยงภัยแล้ง ช่วง 10 ปี (พ.ศ. 2550 - 2559): ปภ



## พื้นที่เสี่ยงภัยแล้งปานกลาง เดือนมิถุนายน ในพื้นที่สำนักงานทรัพยากรน้ำภาค 3

จังหวัด	อำเภอ	ตำบล	พื้นที่เสี่ยงน้ำท่วม (ไร่)
		นาอ้อ	
		นาอาน	
		น้ำสวย	
		เมือง	
		ศรีสองรัก	
	วังสะพุง	ปากปวน	
		ผาน้อย	
		ผาบึง	
		วังสะพุง	
		ศรีสงคราม	
	เอราวัณ	ผาอินทร์แปลง	
		เอราวัณ	
สกลนคร	กุสุมาลย์	โพธิ์โพศาล	64.48
	เต่างอย	จันทร์เพ็ญ	20,731.25
	นิคมน้ำอูน	นิคมน้ำอูน	410.42
		หนองปลิง	2.53
	บ้านม่วง	ดงหม้อทองใต้	8,295.10
		มาย	1,179.16
		ห้วยหลัว	9,028.40
	พรรณานิคม	เชิงชุม	6,291.54
		นาโน	22,743.15
		วังยาง	7,349.94
		สว่าง	6,251.95
	พังโคน	แร่	1,725.00
	ภูพาน	โคกภู	77.90
		สร้างค้อ	2.11
		หลุบเลา	195.83
	เมืองสกลนคร	ธาตุเชิงชุม	32,397.35
	วานรนิวาส	ธาตุ	3,105.44
	วาริชภูมิ	ค้อเขียว	3,156.95
		คำบ่อ	14,781.70
		ปลาไหล	12,817.47
		วาริชภูมิ	19,185.88
		หนองลาด	2,577.78
	สว่างแดนดิน	ค้อใต้	5,520.53
		พันนา	384.51
		วาง	5,966.35
	อากาศอำนวย	ท่าก้อน	32,788.29

ที่มาข้อมูล:

- ข้อมูลค่าดัชนีความแตกต่างของความชื้น (NDWI) ช่วง 5 ปี (พ.ศ.2559 - 2563): GISTDA
- Area-Based พื้นที่เสี่ยงภัยแล้ง ปี พ.ศ. 2560: สททช
- พื้นที่เสี่ยงภัยแล้ง ช่วง 10 ปี (พ.ศ. 2550 - 2559): ปภ

## พื้นที่เสี่ยงภัยแล้งปานกลาง เดือนมิถุนายน ในพื้นที่สำนักงานทรัพยากรน้ำภาค 3

จังหวัด	อำเภอ	ตำบล	พื้นที่เสี่ยงน้ำท่วม (ไร่)
		นาฮี	27,545.71
		โพนแพง	32,315.27
		สามัคคีพัฒนา	67,679.60
		อากาศ	46,058.02
หนองคาย	ท่าบ่อ	กองนาง	9,696.10
		โคกคอน	5,576.82
		ท่าบ่อ	2,617.65
		นาข่า	7,697.18
		น้ำโมง	31,641.84
		บ้านเดื่อ	1,265.81
		บ้านถ่อน	0.06
		บ้านวาน	6,257.18
		โพนสา	16.58
		หนองนาง	36.77
	โพธิ์ตาก	โพธิ์ตาก	7,297.02
		โพนทอง	12,656.17
	โพนพิสัย	จุมพล	5,261.10
		ชุมช้าง	30,764.57
		ทุ่งหลวง	38,365.85
		นาหนัง	77,031.46
		วัดหลวง	34,329.83
		สร้างนางขาว	27,243.62
		เหล่าต่างคำ	39,930.84
	เมืองหนองคาย	กวนวัน	0.56
		ค่ายบกหวาน	53,300.17
		ในเมือง	1,343.92
		บ้านเดื่อ	22,762.79
		ปะโค	11.35
		พระธาตุบังพวน	28,393.65
		โพธิ์ชัย	19,465.24
		โพนสว่าง	24,690.10
		มีชัย	4,180.89
		เมืองหมี่	0.17
		วัดธาตุ	30,837.28
		เวียงคุก	9,557.12
		สีกาย	12,374.59
		หนองกอมเกาะ	12,658.03
		หาดคำ	39,039.65

ที่มาข้อมูล:

- ข้อมูลค่าดัชนีความแตกต่างของความชื้น (NDWI) ช่วง 5 ปี (พ.ศ.2559 - 2563): GISTDA
- Area-Based พื้นที่เสี่ยงภัยแล้ง ปี พ.ศ. 2560: สททช
- พื้นที่เสี่ยงภัยแล้ง ช่วง 10 ปี (พ.ศ. 2550 - 2559): ปภ

## พื้นที่เสี่ยงภัยแล้งปานกลาง เดือนมิถุนายน ในพื้นที่สำนักงานทรัพยากรน้ำภาค 3

จังหวัด	อำเภอ	ตำบล	พื้นที่เสี่ยงน้ำท่วม (ไร่)
		หินโงม	11,501.80
	ศรีเชียงใหม่	หนองปลาปาก	19,747.54
	สระใคร	คอกช้าง	20.46
		บ้านฝาง	62.23
		สระใคร	38,702.24
หนองบัวลำภู	นากลาง	กุดดินจี่	41,506.07
		กุดแห่	11,461.40
		เก่ากลอย	31,168.44
		ดงสวรรค์	19,652.46
		ด่านช้าง	34,533.31
		นากลาง	31,415.36
		โนนเมือง	0.00
		ฝั่งแดง	63,607.45
		อุทัยสวรรค์	36,079.45
	นาวัง	เทพศิรี	11,916.17
		นาแก	15,319.96
		นาเหล่า	6,526.65
		วังทอง	4,844.50
		วังปลาป้อม	0.45
	โนนสัง	กุดตู	36,757.58
		โคกม่วง	2,609.30
		นิคมพัฒนา	26,707.72
		โนนเมือง	6,430.77
		โนนสัง	8,017.50
		บ้านค้อ	19,633.33
		บ้านถิ่น	24,722.37
		ปางกู่	10,928.50
		หนองเรือ	17,027.48
	เมืองหนองบัวลำภู	กุดจิก	35,488.70
		นาคำไฮ	52,249.37
		นามะเพือง	27,218.79
		โนนขมิ้น	26,682.51
		บ้านขาม	29,165.32
		บ้านพร้าว	14,470.86
		ป่าไม้งาม	10,565.71
		โพธิ์ชัย	19,068.07
		ลำภู	10,336.71
		หนองบัว	30,272.52

ที่มาข้อมูล:

- ข้อมูลค่าดัชนีความแตกต่างของความชื้น (NDWI) ช่วง 5 ปี (พ.ศ.2559 - 2563): GISTDA
- Area-Based พื้นที่เสี่ยงภัยแล้ง ปี พ.ศ. 2560: สททช
- พื้นที่เสี่ยงภัยแล้ง ช่วง 10 ปี (พ.ศ. 2550 - 2559): ปภ

## พื้นที่เสี่ยงภัยแล้งปานกลาง เดือนมิถุนายน ในพื้นที่สำนักงานทรัพยากรน้ำภาค 3

จังหวัด	อำเภอ	ตำบล	พื้นที่เสี่ยงน้ำท่วม (ไร่)
		หนองภัยศูนย์	6,455.84
		หนองสวรรค์	24,161.51
		หนองห้วย	25,483.01
		หัวนา	22,445.61
	ศรีบุญเรือง	หนองแก	0.07
		หนองบัวใต้	4,258.77
	สุวรรณคูหา	กุดผึ้ง	14,947.04
		ดงมะไฟ	43,682.67
		นาด่าน	16,552.94
		นาดี	47,238.24
		นาสี	11,769.96
		บ้านโคก	31,968.53
		สุวรรณคูหา	14,388.72
อุดรธานี	ทุ่งฝน	นาชุมแสง	8,075.96
		นาทม	9,754.37
	น้ำโสม	นาจิว	5,965.53
		บ้านหยวก	17,847.49
		สามัคคี	26.38
	บ้านดุง	ถ่อนนาลับ	41,686.36
		นาคำ	37,683.43
		นาไหม	65,216.00
		บ้านจันทน์	0.00
		บ้านชัย	30,791.25
		บ้านดุง	14,111.13
	บ้านผือ	กลางใหญ่	16,432.05
		คำดุ้ง	1,435.46
		จำปาโมง	24,590.20
		บ้านค้อ	11,332.14
		บ้านผือ	18,483.36
		เมืองพาน	19,762.66
	พิบูลย์รักษ์	ดอนกลอย	0.00
		นาทราย	40,284.37
		บ้านแดง	41,056.81
	เพ็ญ	จอมศรี	72,556.42
		เตาไห	14,910.22
		นาบัว	18,369.27
		บ้านธาตุ	67,903.13
		บ้านเหล่า	12,130.07

ที่มาข้อมูล:

- ข้อมูลค่าดัชนีความแตกต่างของความชื้น (NDWI) ช่วง 5 ปี (พ.ศ.2559 - 2563): GISTDA
- Area-Based พื้นที่เสี่ยงภัยแล้ง ปี พ.ศ. 2560: สททช
- พื้นที่เสี่ยงภัยแล้ง ช่วง 10 ปี (พ.ศ. 2550 - 2559): ปภ

## พื้นที่เสี่ยงภัยแล้งปานกลาง เดือนมิถุนายน ในพื้นที่สำนักงานทรัพยากรน้ำภาค 3

จังหวัด	อำเภอ	ตำบล	พื้นที่เสี่ยงน้ำท่วม (ไร่)
		สุขเม็ล้า	13,210.74
	สร้ารงค่อม	เซียงดา	18,538.67
		นาสะอาด	13,848.31
		บ้านยวด	9,682.35
		บ้านหินโงม	24,262.53
		สร้ารงค่อม	37,378.80
	หนองหาน	สะแบง	0.16
<b>รวม</b>			<b>3,421,128.35</b>

ที่มาข้อมูล:

- ข้อมูลค่าดัชนีความแตกต่างของความชื้น (NDWI) ช่วง 5 ปี (พ.ศ.2559 - 2563): GISTDA
- Area-Based พื้นที่เสี่ยงภัยแล้ง ปี พ.ศ. 2560: สททช
- พื้นที่เสี่ยงภัยแล้ง ช่วง 10 ปี (พ.ศ. 2550 - 2559): ปภ

## พื้นที่เสี่ยงภัยแล้งมาก เดือนมิถุนายน ในพื้นที่สำนักงานทรัพยากรน้ำภาค 3

จังหวัด	อำเภอ	ตำบล	พื้นที่เสี่ยงน้ำท่วม (ไร่)	
นครพนม	ท่าอุเทน	ไชยบุรี	0.25	
		พนอม	38,871.70	
	ธาตุพนม	ธาตุพนม	11,108.44	
		ธาตุพนมเหนือ	16,284.42	
		นาหนาด	16,952.89	
		น้ำก่ำ	42,723.59	
		ฝั่งแดง	11,432.03	
		นาแก	ก้านเหลือง	8,911.65
			คำพิ์	3,278.16
			นาแก	5,115.60
			นาคู	20,819.19
			นาเลียง	14,586.33
		บ้านแก้ง	3,235.22	
		พระซอง	5,924.20	
		พิมาน	11,812.76	
		พุ่มแก	20,149.99	
		สีชมพู	5,421.29	
		หนองบ่อ	9,512.12	
		หนองสังข์	25,124.64	
	นาทม	ดอนเตย	53,138.63	
		นาทม	64,031.45	
	นาหว้า	ท่าเรือ	18,459.62	
		นาคุณใหญ่	9,488.02	
		นาจัว	62,764.04	
		นาหว้า	46,221.52	
		บ้านเสียว	29,039.31	
		เหล่าพัฒนา	43,681.56	
	ปลาปาก	โคกสว่าง	801.16	
	โพนสวรรค์	บ้านค้อ	27,167.74	
	เรณูนคร	ท่าลาด	0.06	
		นาขาม	21,179.93	
	วังยาง	โคกลี	14,871.54	
		ยอดขาด	24,421.73	
		วังยาง	54,467.82	
		หนองโพธิ์	6,195.89	
	ศรีสงคราม	ท่าบ่อสงคราม	68,945.25	
		นาคำ	36,440.61	
		นาเตีอ	20,155.71	

ที่มาข้อมูล:

- ข้อมูลค่าดัชนีความแตกต่างของความชื้น (NDWI) ช่วง 5 ปี (พ.ศ.2559 - 2563): GISTDA
- Area-Based พื้นที่เสี่ยงภัยแล้ง ปี พ.ศ. 2560: สททช
- พื้นที่เสี่ยงภัยแล้ง ช่วง 10 ปี (พ.ศ. 2550 - 2559): ปภ

## พื้นที่เสี่ยงภัยแล้งมาก เดือนมิถุนายน ในพื้นที่สำนักงานทรัพยากรน้ำภาค 3

จังหวัด	อำเภอ	ตำบล	พื้นที่เสี่ยงน้ำท่วม (ไร่)
		บ้านเช่า	59,416.71
		บ้านเอื้อง	37,159.31
		โพนสว่าง	30,844.23
		ศรีสงคราม	24,085.77
		สามผง	76,816.05
		หาดแพง	47,383.35
บึงกาฬ	เซกา	ซาง	2,196.44
		ท่ากแดง	137.16
		ท่าสะอาด	1,453.52
	โซพิสัย	คำแก้ว	358.09
		โซ่	90.32
	พรเจริญ	ดอนหญ้านาง	1,095.96
		พรเจริญ	137.04
		วังขมภู	174.72
		หนองหัวช้าง	262.83
เลย	เชียงคาน	เขาแก้ว	
		เชียงคาน	
		ธาตุ	
		นาข้าว	
		ปากคม	
	ด่านซ้าย	อู่ป้อม	0.55
	นาดวง	นาดวง	
		นาดอกคำ	
	ปากชม	เชียงกลม	
		ปากชม	
	เมืองเลย	นาดินดำ	
		น้ำสวย	
	วังสะพุง	ผาน้อย	
สกลนคร	กุสุมาลย์	นาเพียง	33,658.43
		อู่มัจฉา	51,384.53
	คำตากล้า	คำตากล้า	67,203.14
		นาแต่	58,939.66
		แพด	58,901.29
		หนองบัวสิม	53,966.66
	โคกศรีสุพรรณ	ด่านม่วงคำ	30,971.39
		ตองโขบ	10,762.59
		แมดนาทม	22,180.61
		เหล่าโพนค้อ	3,651.05

ที่มาข้อมูล:

- ข้อมูลค่าดัชนีความแตกต่างของความชื้น (NDWI) ช่วง 5 ปี (พ.ศ.2559 - 2563): GISTDA
- Area-Based พื้นที่เสี่ยงภัยแล้ง ปี พ.ศ. 2560: สททช
- พื้นที่เสี่ยงภัยแล้ง ช่วง 10 ปี (พ.ศ. 2550 - 2559): ปภ

## พื้นที่เสี่ยงภัยแล้งมาก เดือนมิถุนายน ในพื้นที่สำนักงานทรัพยากรน้ำภาค 3

จังหวัด	อำเภอ	ตำบล	พื้นที่เสี่ยงน้ำท่วม (ไร่)
	เจริญศิลป์	โคกศิลา	29,305.60
		เจริญศิลป์	46,075.80
		หุ่งแก	40,254.19
		บ้านเหล่า	64,528.30
	เต่างอย	บึงทวาย	0.65
	บ้านม่วง	ดงหม้อทอง	57,430.07
		ดงหม้อทองใต้	18,856.80
		ดงเหนือ	69,788.50
		โนนสะอาด	37,116.08
		บ่อแก้ว	54,052.97
		ม่วง	44,526.53
		มาย	42,810.90
		หนองกว้าง	24,579.89
		ห้วยหลัว	23.73
	พรรณานิคม	เชิงชุม	14,694.69
		สว่าง	24,623.82
	โพนนาแก้ว	เชียงสี	23,852.72
		นาแก้ว	33,923.79
		นาตงวัฒนา	21,428.24
		บ้านแป้น	42,827.64
		บ้านโพน	4,465.03
	เมืองสกลนคร	ขมิ้น	2,280.49
		โคกก่อง	13,010.42
		จั่วต้อน	23,924.07
		เชียงเครือ	50,412.27
		ดงชน	15,965.92
		ดงมะไฟ	10,274.26
		ท่าแร่	25,912.23
		ธาตุเชิงชุม	1,145.09
		ธาตุนาเวง	14,153.71
		โนนหอม	5,530.01
		พังขว้าง	8,968.24
		ม่วงลาย	10,822.81
		หนองลาด	11,344.08
		ห้วยยาง	1,007.12
		เหล่าปอแดง	29,946.78
		ฮางโฮง	28,431.90
	วานรนิวาส	กุดเรือคำ	34,898.51

ที่มาข้อมูล:

- ข้อมูลค่าดัชนีความแตกต่างของความชื้น (NDWI) ช่วง 5 ปี (พ.ศ.2559 - 2563): GISTDA
- Area-Based พื้นที่เสี่ยงภัยแล้ง ปี พ.ศ. 2560: สททช
- พื้นที่เสี่ยงภัยแล้ง ช่วง 10 ปี (พ.ศ. 2550 - 2559): ปภ



## พื้นที่เสี่ยงภัยแล้งมาก เดือนมิถุนายน ในพื้นที่สำนักงานทรัพยากรน้ำภาค 3

จังหวัด	อำเภอ	ตำบล	พื้นที่เสี่ยงน้ำท่วม (ไร่)
		ซำก่าย	35,092.67
		คูสะคาม	38,354.90
		ธาตุ	73,790.77
		นาคำ	39,350.30
		นาซอ	55,061.05
		วานรนิวาส	47,627.67
		ศรีวิชัย	2.28
		หนองแวง	12,707.21
		หนองแวงใต้	54,211.67
		หนองสนม	38,189.78
		อินทร์แปลง	24,310.00
	สว่างแดนดิน	โคกสี	195.81
		ตาลโกน	1,179.34
		ทรายมูล	31,917.03
		ธาตุทอง	31,068.17
		บ้านถ่อน	390.38
		พันนา	17,927.80
		แวง	2,824.27
		สว่างแดนดิน	4,889.91
	ส่องดาว	วิวัฒนา	955.44
	อากาศอำนวย	ท่าก้อน	108.96
		โพนงาม	50,677.05
		โพนแพง	274.85
		วาใหญ่	60,946.05
		สามัคคีพัฒนา	2,263.23
		อากาศ	319.22
หนองคาย	ท่าบ่อ	ท่าบ่อ	3.11
	โพนพิสัย	จุมพล	22.15
		นาหนึ่ง	469.59
		วัดหลวง	1,510.40
		สร้างนางขาว	410.72
	เมืองหนองคาย	กวนวัน	0.05
		ค่ายบกหวาน	175.03
		ในเมือง	1,213.59
		บ้านเตื่อ	1,083.45
		พระธาตุบังพวน	23.52
		โพธิ์ชัย	138.17
		โพนสว่าง	248.91

ที่มาข้อมูล:

- ข้อมูลค่าดัชนีความแตกต่างของความชื้น (NDWI) ช่วง 5 ปี (พ.ศ.2559 - 2563): GISTDA
- Area-Based พื้นที่เสี่ยงภัยแล้ง ปี พ.ศ. 2560: สททช
- พื้นที่เสี่ยงภัยแล้ง ช่วง 10 ปี (พ.ศ. 2550 - 2559): ปภ

## พื้นที่เสี่ยงภัยแล้งมาก เดือนมิถุนายน ในพื้นที่สำนักงานทรัพยากรน้ำภาค 3

จังหวัด	อำเภอ	ตำบล	พื้นที่เสี่ยงน้ำท่วม (ไร่)
		มีชัย	306.58
		วัดธาตุ	698.13
		เวียงคุก	74.77
		สีกาย	424.36
		หาดคำ	1,042.99
		หินโงม	221.42
	สระใคร	สระใคร	113.43
หนองบัวลำภู	นากลาง	นากลาง	137.14
	เมืองหนองบัวลำภู	นาคำไฮ	502.94
		โนนขมิ้น	230.14
		ป่าไม้งาม	137.40
		โพธิ์ชัย	140.41
		หนองบัว	137.26
		หนองสวรรค์	157.52
		หนองหว่า	137.26
อุดรธานี	บ้านดุง	ถ่อนนาลับ	99.37
		นาไหม	2,514.98
		บ้านชัย	296.50
	เพ็ญ	จอมศรี	1,237.42
		นาบัว	107.44
		บ้านธาตุ	1,767.75
	สร้างคอม	นาสะอาด	448.89
		สร้างคอม	2,204.92
<b>รวม</b>			<b>3,172,234.86</b>

ที่มาข้อมูล:

- ข้อมูลค่าดัชนีความแตกต่างของความชื้น (NDWI) ช่วง 5 ปี (พ.ศ.2559 - 2563): GISTDA
- Area-Based พื้นที่เสี่ยงภัยแล้ง ปี พ.ศ. 2560: สททช
- พื้นที่เสี่ยงภัยแล้ง ช่วง 10 ปี (พ.ศ. 2550 - 2559): ปภ

## พื้นที่เสี่ยงภัยแล้งปานกลาง เดือนกรกฎาคม ในพื้นที่สำนักงานทรัพยากรน้ำภาค 3

จังหวัด	อำเภอ	ตำบล	พื้นที่เสี่ยงน้ำท่วม (ไร่)	
นครพนม	ท่าอุเทน	ไชยบุรี	5,651.78	
		ท่าจำปา	9,920.56	
		โนนตาล	7,364.41	
		พะทาย	2,323.11	
		รามราช	7,153.88	
		เวินพระบาท	6,223.58	
		หนองเทา	3,546.21	
		ธาตุพนม	กุดฉิม	541.51
			นาแก	ก้านเหลือง
		คำพิ		3,972.45
		นาแก		8,577.77
		นาเลียง		1,607.40
		บ้านแก้ง		11,140.93
		พระซอง		1,445.08
		พิมาน		2,601.37
	พุ่มแก	3,239.81		
	สีชมพู	761.72		
	หนองบ่อ	7,939.61		
	นาหว้า	ท่าเรือ	137.56	
		นาจัว	805.87	
		นาหว้า	633.91	
		ปลาปาก	กุดไก่อ	8,157.04
			โคกสว่าง	2,926.24
	โคกสูง		3,939.18	
	نامهเชื้อ		5,079.60	
		ปลาปาก	7,642.36	
		มหาชัย	5,681.47	
		หนองเทาใหญ่	2,273.77	
		หนองฮี	8,047.39	
		โพนสวรรค์	นาโน	3,164.51
	นาหัวบ่อ		5,264.83	
	บ้านค้อ		9,929.91	
	โพนจาน		3,062.93	
โพนบก	3,594.52			
ศรีสงคราม	นาคำ		4,842.15	
	นาเดื่อ	5,353.79		
	ศรีสงคราม	112.07		
บึงกาฬ	เซกา	ซาง	67,490.76	

ที่มาข้อมูล:

- ข้อมูลค่าดัชนีความแตกต่างของความชื้น (NDWI) ช่วง 5 ปี (พ.ศ.2559 - 2563): GISTDA
- Area-Based พื้นที่เสี่ยงภัยแล้ง ปี พ.ศ. 2560: สททช
- พื้นที่เสี่ยงภัยแล้ง ช่วง 10 ปี (พ.ศ. 2550 - 2559): ปภ

## พื้นที่เสี่ยงภัยแล้งปานกลาง เดือนกรกฎาคม ในพื้นที่สำนักงานทรัพยากรน้ำภาค 3

จังหวัด	อำเภอ	ตำบล	พื้นที่เสี่ยงน้ำท่วม (ไร่)
		เซกา	0.03
		ท่ากกแดง	50,128.79
		ท่าสะอาด	54,946.14
		หนองพุ่ม	29,360.94
	โซพิสัย	คำแก้ว	25,766.37
		โซ่	22,021.86
	พรเจริญ	ดอนหญ้านาง	17,762.37
		พรเจริญ	14,302.03
		วังชมภู	33,770.69
		ศรีชมภู	21,184.84
		ศรีสำราญ	152.14
		หนองหัวช้าง	22,398.30
เลย	เชียงคาน	เขาแก้ว	52,220.94
		จอมศรี	22,764.45
		เชียงคาน	39,416.13
		ธาตุ	90,536.34
		นาข้าว	53,042.40
		บุสม	58.08
		ปากคม	12,977.74
		หาดทรายขาว	14,889.03
	ด่านซ้าย	อี่ปุม	93.93
	นาดัง	ท่าสวรรค์	27,488.02
		ท่าสะอาด	32,736.64
		นาดัง	19,467.95
		นาดอกคำ	45,730.47
	ปากชม	ชมเจริญ	43,884.31
		เชียงกลม	95,413.09
		ปากชม	69,051.10
		ห้วยบ่อซืน	22,843.33
		ห้วยพิชัย	7,798.58
	ภูหลวง	เลยวังไสย์	454.44
	เมืองเลย	กุดป่อง	7,585.31
		ชัยพฤกษ์	43,806.37
		นาแหม	6,396.24
		นาดินดำ	83,009.35
		นาโป่ง	11,316.98
		นาอ้อ	17,540.54
		นาอาน	27,794.92

ที่มาข้อมูล:

- ข้อมูลค่าดัชนีความแตกต่างของความชื้น (NDWI) ช่วง 5 ปี (พ.ศ.2559 - 2563): GISTDA
- Area-Based พื้นที่เสี่ยงภัยแล้ง ปี พ.ศ. 2560: สททช
- พื้นที่เสี่ยงภัยแล้ง ช่วง 10 ปี (พ.ศ. 2550 - 2559): ปภ

## พื้นที่เสี่ยงภัยแล้งปานกลาง เดือนกรกฎาคม ในพื้นที่สำนักงานทรัพยากรน้ำภาค 3

จังหวัด	อำเภอ	ตำบล	พื้นที่เสี่ยงน้ำท่วม (ไร่)
		น้ำสวย	128,052.67
		เมือง	5,510.64
		ศรีสองรัก	44,679.72
	วังสะพุง	ปากปวน	8,170.96
		ผาน้อย	70,298.02
		ผาบึง	0.17
		วังสะพุง	29.55
		ศรีสงคราม	52,821.73
	เอราวัณ	ผาอินทร์แปลง	10.44
		เอราวัณ	48,479.36
สกลนคร	เต่างอย	จันทร์เพ็ญ	12,263.05
	บ้านม่วง	ดงหม้อทองใต้	6,469.77
		มาย	1,761.87
		ห้วยหลัว	4,923.12
	พรรณานิคม	เชิงชุม	881.41
		นาโน	17,013.24
		วังยาง	1,423.23
		สว่าง	1,531.71
	พังโคน	แร่	137.60
	ภูพาน	โคกภู	61.10
		หลุบเลา	76.82
	เมืองสกลนคร	ธาตุเชิงชุม	33,374.38
	วานรนิวาส	ธาตุ	2,978.72
	วาริชภูมิ	ค้อเขียว	3,088.11
		คำบ่อ	6,018.01
		ปลาไหล	7,634.68
		วาริชภูมิ	15,749.20
		หนองลาด	800.53
	สว่างแดนดิน	ค้อใต้	1,875.45
		พันนา	298.75
		แวง	1,932.37
	อากาศอำนวย	ท่าก้อน	32,897.25
		นาฮี	27,545.71
		โพนแพง	32,590.12
		สามัคคีพัฒนา	69,393.16
		อากาศ	46,239.75
หนองคาย	ท่าบ่อ	กองนาง	9,696.10
		โคกคอน	5,576.82

ที่มาข้อมูล:

- ข้อมูลค่าดัชนีความแตกต่างของความชื้น (NDWI) ช่วง 5 ปี (พ.ศ.2559 - 2563): GISTDA
- Area-Based พื้นที่เสี่ยงภัยแล้ง ปี พ.ศ. 2560: สททช
- พื้นที่เสี่ยงภัยแล้ง ช่วง 10 ปี (พ.ศ. 2550 - 2559): ปภ

## พื้นที่เสี่ยงภัยแล้งปานกลาง เดือนกรกฎาคม ในพื้นที่สำนักงานทรัพยากรน้ำภาค 3

จังหวัด	อำเภอ	ตำบล	พื้นที่เสี่ยงน้ำท่วม (ไร่)
		ท่าบ่อ	2,620.77
		นาข่า	7,697.18
		น้ำโมง	31,641.84
		บ้านเดื่อ	1,265.81
		บ้านถ่อน	0.06
		บ้านवान	6,257.18
		โพนสา	16.58
		หนองนาง	36.77
	โพธิ์ตาก	โพธิ์ตาก	7,297.02
		โพนทอง	12,656.17
	โพนพิสัย	จุมพล	5,237.34
		ชุมช้าง	30,764.57
		ฟุ้งหลวง	38,365.85
		นาหนัง	76,290.79
		วัดหลวง	35,747.42
		สร้างนางขาว	27,654.33
		เหล่าต่างคำ	39,806.40
	เมืองหนองคาย	กวนวัน	0.61
		ค่ายบกหวาน	53,472.42
		ในเมือง	1,843.27
		บ้านเดื่อ	23,486.43
		ปะโค	11.35
		พระธาตุบังพวน	28,417.17
		โพธิ์ชัย	19,466.55
		โพนสว่าง	24,803.26
		มีชัย	4,487.46
		เมืองหมี่	0.17
		วัดธาตุ	31,504.46
		เวียงคุก	9,631.89
		สีกาย	12,798.94
		หนองกอมเกาะ	12,658.03
		หาดคำ	39,872.37
		หินโงม	11,723.22
	ศรีเชียงใหม่	หนองปลาปาก	19,747.54
	สระใคร	คอกช้าง	20.46
		บ้านฝาง	62.23
		สระใคร	38,815.67
หนองบัวลำภู	นากลาง	กุดดินจี่	41,506.07

ที่มาข้อมูล:

- ข้อมูลค่าดัชนีความแตกต่างของความชื้น (NDWI) ช่วง 5 ปี (พ.ศ.2559 - 2563): GISTDA
- Area-Based พื้นที่เสี่ยงภัยแล้ง ปี พ.ศ. 2560: สททช
- พื้นที่เสี่ยงภัยแล้ง ช่วง 10 ปี (พ.ศ. 2550 - 2559): ปภ

## พื้นที่เสี่ยงภัยแล้งปานกลาง เดือนกรกฎาคม ในพื้นที่สำนักงานทรัพยากรน้ำภาค 3

จังหวัด	อำเภอ	ตำบล	พื้นที่เสี่ยงน้ำท่วม (ไร่)
		กุดแห่	11,461.40
		เก่ากลอย	31,168.44
		ดงสวรรค์	19,652.46
		ด่านช้าง	34,533.31
		นากลาง	31,552.50
		โนนเมือง	0.00
		ฝั่งแดง	63,607.45
		อุทัยสวรรค์	36,079.45
	นางัว	เทพศิรี	11,916.17
		นาแก	15,319.96
		นาเหล่า	6,526.65
		วังทอง	4,844.50
		วังปลาป้อม	0.45
	โนนสัง	กุดตุ้ม	36,757.58
		โคกม่วง	2,609.30
		นิคมพัฒนา	26,707.72
		โนนเมือง	6,430.78
		โนนสัง	8,017.50
		บ้านค้อ	19,633.33
		บ้านถิ่น	24,722.37
		ปางกู๋	10,928.50
		หนองเรือ	17,027.48
	เมืองหนองบัวลำภู	กุดจิก	35,488.70
		นาคำไฮ	52,752.31
		นามะเพือง	27,218.79
		โนนขมิ้น	26,912.65
		บ้านขาม	29,165.32
		บ้านพร้าว	14,470.86
		ป่าไม้งาม	10,703.11
		โพธิ์ชัย	19,208.48
		ลำภู	10,336.71
		หนองบัว	30,409.78
		หนองภัยศูนย์	6,455.84
		หนองสวรรค์	24,319.02
		หนองหว่า	25,620.27
		หัวนา	22,445.61
	ศรีบุญเรือง	หนองแก	0.07
		หนองบัวใต้	4,258.77

ที่มาข้อมูล:

- ข้อมูลค่าดัชนีความแตกต่างของความชื้น (NDWI) ช่วง 5 ปี (พ.ศ.2559 - 2563): GISTDA
- Area-Based พื้นที่เสี่ยงภัยแล้ง ปี พ.ศ. 2560: สททช
- พื้นที่เสี่ยงภัยแล้ง ช่วง 10 ปี (พ.ศ. 2550 - 2559): ปภ

## พื้นที่เสี่ยงภัยแล้งปานกลาง เดือนกรกฎาคม ในพื้นที่สำนักงานทรัพยากรน้ำภาค 3

จังหวัด	อำเภอ	ตำบล	พื้นที่เสี่ยงน้ำท่วม (ไร่)
	สุวรรณคูหา	กุดผึ้ง	14,947.04
		ดงมะไฟ	43,682.67
		นาด่าน	16,552.94
		นาดี	47,238.24
		นาสี	11,769.96
		บ้านโคก	31,968.53
		สุวรรณคูหา	14,388.72
อุดรธานี	ทุ่งฝน	นาชุมแสง	8,075.96
		นาทม	9,754.37
	น้ำโสม	นาจิว	5,965.53
		บ้านหยวก	17,847.49
		สามัคคี	26.38
	บ้านดุง	ถ่อนนาลับ	41,555.46
		นาคำ	37,683.43
		นาไหม	65,803.94
		บ้านจันทน์	0.00
		บ้านชัย	30,956.67
		บ้านดุง	14,111.13
	บ้านผือ	กลางใหญ่	16,432.05
		คำดุ้ง	1,358.69
		จำปาโมง	24,590.20
		บ้านค้อ	11,332.14
		บ้านผือ	18,483.36
		เมืองพาน	19,762.66
	พิบูลย์รักษ์	ดอนกลอย	0.00
		นาทราย	40,284.37
		บ้านแดง	41,056.81
	เพ็ญ	จอมศรี	72,578.12
		เตาไห	14,910.22
		นาบัว	18,476.71
		บ้านธาตุ	68,451.59
		บ้านเหล่า	12,130.07
		สุขเม็ล้า	13,210.74
	สร้างคอม	เซียงดา	18,538.67
		นาสะอาด	14,180.66
		บ้านยวด	9,682.35
		บ้านหินโงม	24,262.53
		สร้างคอม	38,085.63

ที่มาข้อมูล:

- ข้อมูลค่าดัชนีความแตกต่างของความชื้น (NDWI) ช่วง 5 ปี (พ.ศ.2559 - 2563): GISTDA
- Area-Based พื้นที่เสี่ยงภัยแล้ง ปี พ.ศ. 2560: สททช
- พื้นที่เสี่ยงภัยแล้ง ช่วง 10 ปี (พ.ศ. 2550 - 2559): ปภ



พื้นที่เสี่ยงภัยแล้งปานกลาง เดือนกรกฎาคม ในพื้นที่สำนักงานทรัพยากรน้ำภาค 3

จังหวัด	อำเภอ	ตำบล	พื้นที่เสี่ยงน้ำท่วม (ไร่)
	หนองหาน	สะแบง	0.16
รวม			4,427,355.07

ที่มาข้อมูล:

- ข้อมูลค่าดัชนีความแตกต่างของความชื้น (NDWI) ช่วง 5 ปี (พ.ศ.2559 - 2563): GISTDA
- Area-Based พื้นที่เสี่ยงภัยแล้ง ปี พ.ศ. 2560: สททช
- พื้นที่เสี่ยงภัยแล้ง ช่วง 10 ปี (พ.ศ. 2550 - 2559): ปภ

## พื้นที่เสี่ยงภัยแล้งมาก เดือนกรกฎาคม ในพื้นที่สำนักงานทรัพยากรน้ำภาค 3

จังหวัด	อำเภอ	ตำบล	พื้นที่เสี่ยงน้ำท่วม (ไร่)	
นครพนม	ท่าอุเทน	ไชยบุรี	0.25	
		พนอม	38,871.70	
	ธาตุพนม	ธาตุพนม	11,108.44	
		ธาตุพนมเหนือ	16,284.42	
		นาหวาด	16,952.89	
		น้ำก่ำ	42,723.59	
		ฝั่งแดง	11,432.03	
		นาแก	ก้านเหลือง	8,911.65
			คำพี้	3,278.16
			นาแก	5,115.60
			นาคู	20,819.19
			นาเลียง	14,586.33
		บ้านแก้ง	3,235.22	
		พระซอง	5,924.20	
		พิมาน	11,812.76	
		พุ่มแก	20,149.99	
		สีชมพู	5,421.29	
		หนองบ่อ	9,512.12	
		หนองสังข์	25,124.64	
	นาทม	ดอนเตย	53,138.63	
		นาทม	64,031.45	
	นาหว้า	ท่าเรือ	18,459.62	
		นาคุณใหญ่	9,488.02	
		นาจัว	62,764.04	
		นาหว้า	46,221.52	
		บ้านเสียว	29,039.31	
		เหล่าพัฒนา	43,681.56	
	ปลาปาก	โคกสว่าง	801.16	
	โพนสวรรค์	บ้านค้อ	27,167.74	
	เรณูนคร	ท่าลาด	0.06	
		นาขาม	21,179.93	
	วังยาง	โคกลี	14,871.54	
		ยอดขาด	24,421.73	
วังยาง		54,467.82		
	หนองโพธิ์	6,195.89		
ศรีสงคราม	ท่าบ่อสงคราม	68,945.25		
	นาค้า	36,440.61		

ที่มาข้อมูล:

- ข้อมูลค่าดัชนีความแตกต่างของความชื้น (NDWI) ช่วง 5 ปี (พ.ศ.2559 - 2563): GISTDA
- Area-Based พื้นที่เสี่ยงภัยแล้ง ปี พ.ศ. 2560: สททช
- พื้นที่เสี่ยงภัยแล้ง ช่วง 10 ปี (พ.ศ. 2550 - 2559): ปภ

## พื้นที่เสี่ยงภัยแล้งมาก เดือนกรกฎาคม ในพื้นที่สำนักงานทรัพยากรน้ำภาค 3

จังหวัด	อำเภอ	ตำบล	พื้นที่เสี่ยงน้ำท่วม (ไร่)
		นาเดื่อ	20,155.71
		บ้านข่า	59,416.71
		บ้านเอื้อง	37,159.31
		โพนสว่าง	30,844.23
		ศรีสงคราม	24,085.77
		สามผง	76,816.05
		หาดแพง	47,383.35
บึงกาฬ	เซกา	ซาง	823.62
		ท่ากกแดง	83.62
		ท่าสะอาด	1,758.28
	โซ่พิสัย	คำแก้ว	307.01
	พรเจริญ	ดอนหญ้านาง	137.00
		หนองหัวช้าง	102.18
เลย	เชียงคาน	เชียงคาน	414.52
สกลนคร	กุสุมาลย์	นาเพียง	33,658.43
		อุ่มจาน	51,384.53
	คำตากล้า	คำตากล้า	67,203.14
		นาแต่	58,939.66
		แพด	58,901.29
		หนองบัวลิม	53,966.66
	โคกศรีสุพรรณ	ด่านม่วงคำ	30,971.39
		ตองโขบ	10,762.59
		แมตนาทม	22,180.61
		เหล่าโพนค้อ	3,651.05
	เจริญศิลป์	โคกศิลา	29,305.60
		เจริญศิลป์	46,075.80
		หุ่งแก	40,254.19
		บ้านเหล่า	64,528.30
	เต่างอย	บึงทวาย	0.65
	บ้านม่วง	ดงหม้อทอง	57,430.07
		ดงหม้อทองใต้	18,856.80
		ดงเหนือ	69,788.50
		โนนสะอาด	37,116.08
		บ่อแก้ว	54,052.97
		ม่วง	44,526.53
		มาย	42,810.90
		หนองกวาง	24,579.89

ที่มาข้อมูล:

- ข้อมูลค่าดัชนีความแตกต่างของความชื้น (NDWI) ช่วง 5 ปี (พ.ศ.2559 - 2563): GISTDA
- Area-Based พื้นที่เสี่ยงภัยแล้ง ปี พ.ศ. 2560: สททช
- พื้นที่เสี่ยงภัยแล้ง ช่วง 10 ปี (พ.ศ. 2550 - 2559): ปภ

## พื้นที่เสี่ยงภัยแล้งมาก เดือนกรกฎาคม ในพื้นที่สำนักงานทรัพยากรน้ำภาค 3

จังหวัด	อำเภอ	ตำบล	พื้นที่เสี่ยงน้ำท่วม (ไร่)
		ห้วยหลวง	23.73
	พรรณานิคม	เชิงชุม	14,694.69
		สว่าง	24,623.82
	โพนนาแก้ว	เชียงสี	23,852.72
		นาแก้ว	33,923.79
		นาตงวัฒนา	21,428.24
		บ้านแป้น	42,827.64
		บ้านโพน	4,465.03
	เมืองสกลนคร	ขมิ้น	2,280.49
		โคกก่อง	13,010.42
		จั่วต้อน	23,924.07
		เชียงเครือ	50,412.27
		ดงชน	15,965.92
		ดงมะไฟ	10,274.26
		ท่าแร่	25,912.23
		ธาตุเชิงชุม	168.06
		ธาตุนาเวง	14,153.71
		โนนหอม	5,530.01
		พังขว้าง	8,968.24
		ม่วงลาย	10,822.81
		หนองลาด	11,344.08
		ห้วยยาง	1,007.12
		เหล่าปอแดง	29,946.78
		ฮางโฮง	28,431.90
	วานรนิวาส	กุดเรือคำ	34,898.51
		ข้าวกาย	35,092.67
		คูสะคาม	38,354.90
		ธาตุ	73,790.77
		นาคำ	39,350.30
		นาซอ	55,061.05
		วานรนิวาส	47,627.67
		ศรีวิชัย	2.28
		หนองแวง	12,707.21
		หนองแวงใต้	54,211.67
		หนองสนม	38,189.78
		อินทร์แปลง	24,310.00
	สว่างแดนดิน	โคกสี	195.81

ที่มาข้อมูล:

- ข้อมูลค่าดัชนีความแตกต่างของความชื้น (NDWI) ช่วง 5 ปี (พ.ศ.2559 - 2563): GISTDA
- Area-Based พื้นที่เสี่ยงภัยแล้ง ปี พ.ศ. 2560: สททช
- พื้นที่เสี่ยงภัยแล้ง ช่วง 10 ปี (พ.ศ. 2550 - 2559): ปภ

## พื้นที่เสี่ยงภัยแล้งมาก เดือนกรกฎาคม ในพื้นที่สำนักงานทรัพยากรน้ำภาค 3

จังหวัด	อำเภอ	ตำบล	พื้นที่เสี่ยงน้ำท่วม (ไร่)
		ตาลโกน	1,179.34
		ทรายมูล	31,917.03
		ธาตุทอง	31,068.17
		บ้านถ่อน	390.38
		พื้มนา	17,927.80
		แวง	2,824.27
		สว่างแดนดิน	4,889.91
	ส่องดาว	วัฒนนา	955.44
	อากาศอำนวย	โพนงาม	50,677.05
		วาใหญ่	60,946.05
		สามัคคีพัฒนา	549.67
		อากาศ	137.48
หนองคาย	โพนพิสัย	จุมพล	45.91
		นาหนัง	1,210.26
		วัดหลวง	92.81
		เหล่าต่างคำ	124.45
	เมืองหนองคาย	ค่ายบกหวาน	2.78
		ในเมือง	714.24
		บ้านเตื่อ	359.81
		โพธิ์ชัย	136.87
		โพนสว่าง	135.75
		วัดธาตุ	30.95
		หาดคำ	210.27
อุดรธานี	บ้านดุง	ถ่อนนาถับ	230.27
		นาโหม	1,927.05
		บ้านชัย	131.09
	บ้านฝือ	คำด้วง	76.78
	เพ็ญ	จอมศรี	1,215.72
		บ้านธาตุ	1,219.29
	สร้างคอม	นาสะอาด	116.54
		สร้างคอม	1,498.09
รวม			3,157,739.50

ที่มาข้อมูล:

- ข้อมูลค่าดัชนีความแตกต่างของความชื้น (NDWI) ช่วง 5 ปี (พ.ศ.2559 - 2563): GISTDA
- Area-Based พื้นที่เสี่ยงภัยแล้ง ปี พ.ศ. 2560: สททช
- พื้นที่เสี่ยงภัยแล้ง ช่วง 10 ปี (พ.ศ. 2550 - 2559): ปภ

## ภาคผนวก 2

ความพร้อมด้านสถานีตรวจวัดสถานการณ์น้ำ

(สถานี Early Warning โทรมมาตร กล้อง CCTV และสถานีอุตุ-อุทกวิทยา)







การตรวจสอบความพร้อมสถานีตรวจวัดสภาพน้ำทางไกลอัตโนมัติ (โทรมาตร) 2565

ส่วนอุทกวิทยาที่ 1,2,3 เชียงคาน สำนักงานทรัพยากรน้ำภาค 3 จ.อุดรธานี

วันที่สำรวจ 20 เมษายน 2565

ลำดับ	ชื่อสถานี	รหัสสถานี	ปีที่ก่อสร้าง	ข้อมูลที่ตรวจวัด			ตำบล	อำเภอ	จังหวัด	ลุ่มน้ำหลัก	รหัสลุ่มน้ำหลัก	Zone	UTM (N)	UTM (E)	lat_y	long_x	สภาพการใช้งาน (ได้/ไม่ได้)			ผู้สำรวจ		ผู้ดูแล			หมายเหตุ
				ฝน	ระดับน้ำ	รูปภาพ/วิดีโอ											ฝน	ระดับน้ำ	รูปภาพ/วิดีโอ	ชื่อ	ตำแหน่ง	ชื่อ	ตำแหน่ง	เบอร์ติดต่อ	
1	แม่น้ำเลย	STN0110		/	/	/	กุดป่อง	เมือง	เลย	โขง	02	47	1,936,400	790,332	17.495000	101.734000	x	x	/	สังเวียน อังคุนันท์	พนักงานวัดระดับน้ำ	นายภมล อาศัย	พนักงานวัดระดับน้ำ	062 281 5534	
2	ห้วยโสม	STN046	2553	/	/		สังคม	สังคม	หนองคาย	โขง	02	48	1,998,788	211,946	18.058571	102.278915	x	x		สังเวียน อังคุนันท์	พนักงานวัดระดับน้ำ				
3	ห้วยน้ำสวย	STN042	2553	/	/		สระใคร	สระใคร	หนองคาย	โขง	02	48	1,956,451	265,007	17.682597	102.784592	x	x		สังเวียน อังคุนันท์	พนักงานวัดระดับน้ำ	นายคง ผะศักดิ์		084 683 5517	
4	ศรีวิไล	STN050	2553	/			ศรีวิไล	ศรีวิไล	บึงกาฬ	โขง	02	48	2,010,255	367,891	18.177336	103.750897	x			สังเวียน อังคุนันท์	พนักงานวัดระดับน้ำ				
5	ไชยวาน	STN051	2553	/			ไชยวาน	ไชยวาน	อุดรธานี	โขง	02	48	1,911,955	311,639	17.285046	103.227942	x			จักรภัทร โคตรตาแสง	พนักงานวัดระดับน้ำ	จักรภัทร โคตรตาแสง	พนักงานวัดระดับน้ำ	092 503 2444	
6	สุวรรณคูหา		2553	/			สุวรรณคูหา	สุวรรณคูหา	หนองบัว	โขง	02	48	1,943,903	211,240	17.562946	102.279780	x			จักรภัทร โคตรตาแสง	พนักงานวัดระดับน้ำ	จักรภัทร โคตรตาแสง	พนักงานวัดระดับน้ำ	092 503 2444	
7	ห้วยหลวง		2553	/	/	/	หมู่น	เมือง	อุดรธานี	โขง	02	48	1,934,259	266,076	17.482266	102.797094	x	x	x	จักรภัทร โคตรตาแสง	พนักงานวัดระดับน้ำ	จักรภัทร โคตรตาแสง	พนักงานวัดระดับน้ำ	092 503 2444	กล่องถอดเก็บ

การตรวจสอบความพร้อมสถานีส่งสัญญาณด้วยภาพจากกล้อง CCTV 2565

ส่วนอุทกวิทยาที่ 1,2,3 สำนักงานทรัพยากรน้ำภาค 3 จ.อุตรธานี

วันที่สำรวจ 20 เมษายน 2565

ลำดับ	ชื่อสถานี	รหัสสถานี	ปีที่ก่อสร้าง	ข้อมูลที่ตรวจวัด			ตำบล	อำเภอ	จังหวัด	ลุ่มน้ำหลัก	รหัสลุ่มน้ำหลัก	zone	UTM (N)	UTM (E)	Lat_y	Long_x	สภาพการใช้งาน (ได้/ไม่ได้)			ผู้สำรวจ		ผู้ดูแล			หมายเหตุ
				ฝน	ระดับน้ำ	รูปภาพ/วิดีโอ											ฝน	ระดับน้ำ	รูปภาพ/วิดีโอ	ชื่อ	ตำแหน่ง	ชื่อ	ตำแหน่ง	เบอร์ติดต่อ	
1	ศูนย์ฯ เชียงคาน			-	-	/	เชียงคาน	เชียงคาน	เลย	โขง	02	47	1,981,123	782,915	17.899754	101.670178	-	-	/	นายกมล อาศัย	พนักงานวัดระดับน้ำ	นายกมล อาศัย	พนักงานวัดระดับน้ำ	062-2815534	
2	วัดศรีชมภูองค์ดี	105	2551	-	-	/	น้ำโฆ	ท่าบ่อ	หนองคาย	โขง	02	48	1,978,150	243,107	17.876125	102.575615	-	-	/	นายสังเวียน อังคุนันท์	พนักงานวัดระดับน้ำ	นายบัณฑิต จรุงจางา		087-5789371	
3	บ้านท่าสะอาด	107	2554	-	-	/	ท่าสะอาด	เขกา	บึงกาฬ	โขง	02	48	1,985,709	369,338	17.955616	103.766126	-	-	x	นายสังเวียน อังคุนันท์	พนักงานวัดระดับน้ำ	นายวิระ บุญวี		082-7229745	
4	ส่วนอุทกวิทยาที่ 1 หนองคาย	103	2551	-	-	/	มีชัย	เมือง	หนองคาย	โขง	02	48	1,978,125	258,070	17.877600	102.716744	-	-	x	นายสังเวียน อังคุนันท์	พนักงานวัดระดับน้ำ	นายสังเวียน อังคุนันท์	พนักงานวัดระดับน้ำ	084-7434992	
5	ห้วยหลวง	103	2551	/	/	/	หมื่น	เมือง	อุตรธานี	โขง	02	48	1,934,259	266,076	17.482266	102.797094		/	x	จักรภัทร โคตรตาแสง	พนักงานวัดระดับน้ำ	จักรภัทร โคตรตาแสง	พนักงานวัดระดับน้ำ	085-7434992	กล้องถอดเก็บ
6	แม่น้ำเลย			/	/	/	กุดป่อง	เมือง	เลย	โขง	02	47	1,936,400	790,332	17.495000	101.734000			/	นายกมล อาศัย	พนักงานวัดระดับน้ำ	นายกมล อาศัย	พนักงานวัดระดับน้ำ	062-2815534	

**การตรวจสอบความพร้อมสถานีอู่ - อุทกวิทยา 2565**  
**ส่วนอุทกวิทยาที่ 1,2,3 เชียงคน สำนักงานทรัพยากรน้ำภาค 3 จ.อุดรธานี**  
**วันที่สำรวจ 20 เมษายน 2565**

ลำดับ	รหัสสถานี	ชื่อสถานี	ตำบล	อำเภอ	จังหวัด	HYD	MET	Zone	Lat_Y	Long_x	สภาพการใช้งาน	ผู้ดูแล	เบอร์ติดต่อ	หมายเหตุ
1	020105	แม่น้ำโขงที่เชียงคน		เชียงคน	เลย	/	/	48	18.173333	102.043333	ปกติ	นายจักรพันธ์ ขำประไพ	093-5417698	
2	020106	แม่น้ำโขงที่บ้านคกเลา		เชียงคน	เลย	/		47	17.985000	101.750000	ปกติ	นางจรรวรม ปากดีหวาน	095-6648769	
3	020107	แม่น้ำโขงที่บ้านปากชม		ปากชม	เลย	/		47	18.023333	101.888333	ปกติ	นายมานิต พรหมลา	080-1890122	
4	020108	แม่น้ำโขงที่บ้านคกเว้า		ปากชม	เลย	/		47	17.896667	101.668333	ปกติ	นางสาวไพลิน กำภูด	080-7534346	
5	021101	น้ำหมันที่ด่านซ้าย		ด่านซ้าย	เลย	/	/	47	17.285000	101.151667	ปกติ	นางอนุรีย์ วิจิตรจันทร์	096-9743730	
6	021102	บ้านโคกงาม		ด่านซ้าย	เลย		/	47	17.355000	101.240000	ปกติ	นางสาวจุฬาลักษณ์ ธรรมวรรณ	087-0823052	
7	021201	น้ำสานที่ตั้งเขื่อน		ภูเรือ	เลย	/	/	47	17.431667	101.270000	ปกติ	นายสุภาพ คำภาจุม	093-3704970	
8	021202	บ้านสานตม		ภูเรือ	เลย	/		47	17.433333	101.483333	ปกติ	นางศิวราภรณ์ สงเกิดทอง	085-7578589	
9	021203	บ้านหนองบัว		ภูเรือ	เลย	/		47	17.450000	101.366667	ปกติ	นางสาวนวิรัตน์ วรรณทองสูง	085-7578589	
10	021302	น้ำเหืองที่บ้านปากห้วย		ท่าลี่	เลย	/	/	47	17.703333	101.415000	ปกติ	นางสาวณัฐธินี ดวงตา	062-3621969	
11	021502	น้ำเลยที่วังสะพุง		วังสะพุง	เลย	/	/	47	17.298333	101.780000	ปกติ	นางจารณี พลชา	063-5094793	
12	021503	น้ำเลยที่บ้านเลยวังไสย์		ภูหลวง	เลย	/	/	47	17.051667	101.520000	ปกติ	นายอมร มีศรี	082-1262302	
13	020110	แม่น้ำโขงที่บ้านสังคม (แก้งไก่อ)		สังคม	หนองคาย	/		48	18.059011	102.280617	ปกติ			
14	020111	แม่น้ำโขงที่บ้านผาดั้ง		สังคม	หนองคาย	/	/	48	18.023548	102.375647	ปกติ			
15	020112	แม่น้ำโขงที่บ้านโคกซวก		ศรีเชียงใหม่	หนองคาย	/		48	17.989680	102.417014	ปกติ			
16	020113	แม่น้ำโขงที่ท่าบ่อ		ท่าบ่อ	หนองคาย	/	/	48	17.840864	102.587994	ปกติ			
17	020114	แม่น้ำโขงที่หนองคาย		เมือง	หนองคาย	/	/	48	17.878022	102.716540	ปกติ			
18	020115	แม่น้ำโขงที่บ้านปากสวย		เมือง	หนองคาย	/		48	17.970587	103.013493	ปกติ			
19	020116	แม่น้ำโขงที่โพนพิสัย		โพนพิสัย	หนองคาย	/	/	48	18.023446	103.074970	ปกติ			
20	020117	แม่น้ำโขงที่บ้านหนองบัว		ปากคาด	บึงกาฬ	/		48	18.420725	103.297464	ปกติ			
21	020118	แม่น้ำโขงที่บ้านห้วยดอกไม้		เมือง	บึงกาฬ	/		48	18.339152	103.803790	ปกติ			
22	020119	แม่น้ำโขงที่ปุงคล้า		ปุงคล้า	บึงกาฬ	/		48	18.296378	103.997991	ปกติ			
23	021801	บ้านหนองปลาปาก		ศรีเชียงใหม่	หนองคาย		/	48	17.926638	102.523883	ปกติ			
24	021802	น้ำโมงที่บ้านป่าจิว		ท่าบ่อ	หนองคาย	/		48	17.875990	102.575654	ปกติ			
25	021803	น้ำโมงที่บ้านกรวด		ท่าบ่อ	หนองคาย	/		48	17.819847	102.441612	ปกติ			
26	021804	ห้วยทอนที่บ้านโพธิ์ตาก		โพธิ์ตาก	หนองคาย	/		48	17.834028	102.409641	ปกติ			
27	021805	ห้วยโมงบ้านป่าแฝง		ท่าบ่อ	หนองคาย	/		48	17.881568	102.528801	ปกติ			
28	022007	น้ำสวยที่บ้านสมสะอาด		สระใคร	หนองคาย	/	/	48	17.610446	102.735229	ปกติ			
29	022013	น้ำสวยที่บ้านน้ำสวย		สระใคร	หนองคาย	/		48	17.682526	102.784649	ปกติ			
30	022014	ห้วยสวยที่บ้านปากสวย		เมือง	หนองคาย	/		48	17.975531	103.001402	ปกติ			
31	022015	น้ำสวยที่บ้านนาคอม		เพ็ญ	อุดรธานี	/		48	17.732755	102.848981	ปกติ			
32	022016	น้ำสวยที่บ้านเชียงอาด		โพนพิสัย	หนองคาย	/		48	17.906785	102.882446	ปกติ			
33	022017	น้ำสวยที่บ้านทุ่งม่วง		เพ็ญ	อุดรธานี	/		48	17.838760	102.847739	ปกติ			
34	022018	น้ำสวยที่บ้านจอมตาล		เพ็ญ	อุดรธานี	/		48	17.794930	102.838826	ปกติ			

การตรวจสอบความพร้อมสถานีอู่ - อุทกวิทยา 2565  
 ส่วนอุทกวิทยาที่ 1,2,3 เชียงคาน สำนักงานทรัพยากรน้ำภาค 3 จ.อุดรธานี  
 วันที่สำรวจ 20 เมษายน 2565

ลำดับ	รหัสสถานี	ชื่อสถานี	ตำบล	อำเภอ	จังหวัด	HYD	MET	Zone	Lat_Y	Long_x	สภาพการใช้งาน	ผู้ดูแล	เบอร์ติดต่อ	หมายเหตุ
35	022019	น้ำสวยที่บ้านหนองศรีเจริญ		เพ็ญ	อุดรธานี	/		48	17.723828	102.851274	ปกติ			
36	022021	น้ำเพ็ญที่บ้านยามกาน้อย		เพ็ญ	อุดรธานี	/		48	17.762802	102.885515	ปกติ			
37	022306	บ้านบึงกาฬ		เมือง	บึงกาฬ	/		48	18.364163	103.655829	ปกติ			
38	022502	น้ำสงครามที่บ้านโนนสวรรค์		เซกา	บึงกาฬ	/		48	17.927641	103.783889	ปกติ			
39	022601	ห้วยคลองที่บ้านท่าศรีชมชื่น		พรเจริญ	บึงกาฬ	/		48	18.086740	103.550358	ปกติ			
40	022701	ห้วยอีที่บ้านหนองยาง		เซกา	บึงกาฬ	/		48	17.918996	103.925629	ปกติ			
41	022002	อูทห้วยขวางบ้านศรีบุญเรือง		บ้านผือ	อุดรธานี	/		48	17.584696	102.719925	ปกติ	นายสุวรรณ ชูริดี		
42	022003	อูทบ้านดงเย็น		บ้านผือ	อุดรธานี	/		48	17.558028	102.641308	ปกติ	น.ส.อรทัย มุลหาร		
43	022005	อูทห้วยค่านางรุนบ้านนาสี		บ้านผือ	อุดรธานี	/		48	17.501473	102.630185	ปกติ	นางมะลิวัลย์ ไววอน		
44	022501	อูทน้ำสงครามบ้านท่ากแดง		คำตากล้า	บึงกาฬ	/		48	17.869194	103.775116	ปกติ	นางสุดตา อุเทนท่า		
45	022011	อูทห้วยขวาง		เมือง	อุดรธานี	/		48	17.550450	102.716047	ปกติ	นายสมควร สาริตี		
46	022102	อูทกห้วยหลวงบ้านท่าตม		เมือง	อุดรธานี	/		48	17.482266	102.797094	ปกติ	นางพิศมัย พรหมโสภา		
47	022501	อูทกน้ำสงครามบ้านท่ากแดง		เซกา	บึงกาฬ	/		48	17.869188	103.775114	ปกติ	นางสุดตา อุเทนท่า		
48	022505	อูทกน้ำสงครามบ้านหาดแพง		ศรีสงคราม	นครพนม	/		48	17.675398	104.286194	ปกติ	นางปราณี บุพศิริ		
49	022801	อูทกน้ำยามบ้านคอนสาย		วานรนิวาส	สกลนคร	/		48	17.559643	103.733612	ปกติ	นายสมควร วงษ์อักษร		
50	022103	อูทกน้ำห้วยหลวงที่บ้านหมากหญ้า		หนองวัวซอ	อุดรธานี	/		48	17.309596	102.637503	ปกติ	นายจินดา สารักษ์		จ้างเฉพาะห้วงฤดูฝนเดือน พ.ค.-ก.ย.

## ภาคผนวก 3

สถานีตรวจวัดแหล่งน้ำขนาดเล็ก

สถานีตรวจวัดปริมาณน้ำเก็บกักในแหล่งน้ำขนาดเล็ก ปี 2565  
 ส่วนอุทกวิทยาที่ 1,2 สำนักงานทรัพยากรน้ำภาค 3 จ.อุดรธานี

ลำดับ	ชื่ออ่างเก็บน้ำ	ตำบล	อำเภอ	จังหวัด	ลองติจูด	ละติจูด	ความจุ้กเก็บ (ล้าน ลบ.ม.)	โครงการ	แหล่งน้ำ	น้ำออก	หมายเหตุ
1	อ่างเก็บน้ำห้วยเจิม	ทรายขาว	วังสะพุง	เลย	101.650845	17.211949	1.991	แหล่งน้ำภาคตะวันออกเฉียงเหนือ	นายบรรเจ็ด พรหมมาศ	นางสาวอัจฉราพร คุณพ่อง	
2	หนองบ่ิน	วิศิษฐ์	เมือง	บึงกาฬ	103.662216	18.341032	0.872	แหล่งน้ำภาคตะวันออกเฉียงเหนือ	กมลชัย ช่างเหล็ก	สุนันทา สายแก้ว	
3	หนองกุดไย้	โคกก่อ	เมือง	บึงกาฬ	103.836131	18.292922	0.666	แหล่งน้ำภาคตะวันออกเฉียงเหนือ	กัมชัย บรรจงศิริ	โชคชัย บรรจงศิริ	
4	หนองบ่อ	โคกกว้าง	บุงคล้า	บึงกาฬ	104.043888	18.216688	2.264	แหล่งน้ำภาคตะวันออกเฉียงเหนือ	นายวิรัต สุตพนัส	นายวีเชียร วันชัย	
5	หนองระดัง	บ้านถ่อน	ท่าบ่อ	หนองคาย	102.620926	17.787004	1.575	แหล่งน้ำภาคตะวันออกเฉียงเหนือ	นายศักดิ์ชัย เกตุแก้ว	นางอังคณา เกตุแก้ว	
6	บึงหนองคาย	วัดธาตุ	เมือง	หนองคาย	102.810089	17.855464	1.101	แหล่งน้ำภาคตะวันออกเฉียงเหนือ	เพ็ญร บันฑิตร์	บงอร ธาตุวิสัย	
7	อ่างเก็บน้ำห้วยเสียว	บ้านยวด	สร้างคอม	อุดรธานี	103.093758	17.763190	0.096	แหล่งน้ำภาคตะวันออกเฉียงเหนือ	งามพล วงพรม	มะลิย วงพรม	
8	หนองหมัก	จอมศรี	เพ็ญ	อุดรธานี	102.885300	17.841099	2.850	แหล่งน้ำภาคตะวันออกเฉียงเหนือ	ดวงแห สุขซึ้ง	ธีรวิภา โครตบุตร	
9	หนองงาม	กลางใหญ่	บ้านฝือ	อุดรธานี	102.411158	17.807425	3.143	แหล่งน้ำภาคตะวันออกเฉียงเหนือ	นายเรวัช สีหาปัญญา	นายสุรภาพ โครตพัฒน์	
10	หนองนาตาล	หนองนาค้า	เมือง	อุดรธานี	102.897640	17.298712	2.758	แหล่งน้ำภาคตะวันออกเฉียงเหนือ	สำลี วรรณรักษ์	มนตรี ภูสงัด	
11	หนองแล้ง	ทุ่งฝน	ทุ่งฝน	อุดรธานี	103.273739	17.467586	3.033	แหล่งน้ำภาคตะวันออกเฉียงเหนือ	นางสาวฉัตรพร เวลาวุฒิ	นางประยูร สุดาเดช	
12	หนองแค (หนองบัวบาน)	กุดสระ	เมือง	อุดรธานี	102.819371	17.468479	2.784	แหล่งน้ำภาคตะวันออกเฉียงเหนือ	สุกัน ใจสุข	สมเกียรติ เหล่าประเสริฐ	
13	หนองน้ำบ้านทุ่งยั้ง	โพนงาม	หนองหาน	อุดรธานี	102.965194	17.341365	1.089	แหล่งน้ำภาคตะวันออกเฉียงเหนือ	นายสุรศักดิ์ ปาปะกั้ง	นางไกรทอง พรหมมาไว	
14	อ่างเก็บน้ำห้วยเทา	กกลาชีวิ	ภูพาน	สกลนคร	104.026402	16.901557	1.832	แหล่งน้ำภาคตะวันออกเฉียงเหนือ	นายสอย สันพัน	นางเสวย สันพัน	
15	อ่างเก็บน้ำห้วยอ้อพัน	บ้านเหล่า	เจริญศิลป์	สกลนคร	103.546527	17.655570	2.187	แหล่งน้ำภาคตะวันออกเฉียงเหนือ	นายประถัมภ์ สุวรรณเพชร	นางไฉ่ สุวรรณเพชร	
16	หนองทุ่งมน	นาหนัง	โพนพิสัย	หนองคาย	103.111962	17.909440	0.760	แหล่งน้ำภาคตะวันออกเฉียงเหนือ	นายจิรวัดน์ ปัญญาศรี สารวัตรกำนัน	นายสมร กองแก้ว	
17	หนองหมากแฉว	โพนงาม	อากาศอำนวย	สกลนคร	104.016329	17.744715	1.519	แหล่งน้ำภาคตะวันออกเฉียงเหนือ	นางสาวพรทิพย์ นิพันธ์	นายอนุพงศ์ บงศ์บุตร	
18	บึงบ้านโคกสี	โคกสี	สว่างแดนดิน	สกลนคร	103.436785	17.628543	0.825	แหล่งน้ำภาคตะวันออกเฉียงเหนือ	จรัล ศรีประดับ	อนันต์ กัลยา	
19	หนองหลวง	หนองหลวง	สว่างแดนดิน	สกลนคร	103.374139	17.399758	2.451	แหล่งน้ำภาคตะวันออกเฉียงเหนือ	สีหา บุญเสริม	ไคสี หลักคำ	
20	หนองฮาก	โนนพะยอม	เมือง	สกลนคร	104.208677	17.043033	1.209	แหล่งน้ำภาคตะวันออกเฉียงเหนือ	เสกสรรค์ รมราศรี	วีระพีต ไช้ประภาย	
21	หนองไชยวาน	โนนงาม	อากาศอำนวย	สกลนคร	103.988616	17.753738	2.263	แหล่งน้ำภาคตะวันออกเฉียงเหนือ	วารุช ขอบไชยแสง	นิภาวรรณ สีหาจักร์	
22	อ่างเก็บน้ำห้วยหนองเขม	นาหัวบ่อ	โนนสวรรค์	นครพนม	104.411680	17.459323	1.001	แหล่งน้ำภาคตะวันออกเฉียงเหนือ	สุวิดา โยลีย์	ไชโย โยลีย์	
23	อ่างเก็บน้ำห้วยน้ำบ่อ	หาดแพง	ศรีสงคราม	นครพนม	104.307066	17.695993	0.789	แหล่งน้ำภาคตะวันออกเฉียงเหนือ	วีระพันธ์ ศรีวรสาร	นายจระัน บุพศิริ	
24	อ่างเก็บน้ำห้วยหนองโคก	เหล่าพัฒนา	นาหว้า	นครพนม	104.122191	17.575364	0.927	แหล่งน้ำภาคตะวันออกเฉียงเหนือ	นายทาไสย์ คำชนะ	นายนเรศ บุพศิริ	
25	อ่างเก็บน้ำวังนองเหนือ	ดอนเตย	นาทม	นครพนม	104.066745	17.760371	2.521	แหล่งน้ำภาคตะวันออกเฉียงเหนือ	นางสาวดวงใจ ปุราณเคน	นางบุญเตรียม เศษเพ็ง	
26	หนองช้าง	ท่าบ่อสงคราม	ศรีสงคราม	นครพนม	104.176828	17.637276	1.012	แหล่งน้ำภาคตะวันออกเฉียงเหนือ	นายเทอดทูล ยะภักดี	นางยุวดี คณะพันธ์ุ	
27	อ่างเก็บน้ำหนองพงโตน	สามพง	ศรีสงคราม	นครพนม	104.135744	17.705320	0.986	แหล่งน้ำภาคตะวันออกเฉียงเหนือ	นายประสิทธิ์ ชินสาร	นายวานิช ติยะบุตร	
28	หนองศรีอูเขา	บ้านแพง	บ้านแพง	นครพนม	104.202554	17.985123	2.062	แหล่งน้ำภาคตะวันออกเฉียงเหนือ	นพคุณ คุณทอง	นายกุศล แปลงสาร	
29	อ่างเก็บน้ำห้วยโคน	นาเดื่อ	ศรีสงคราม	นครพนม	104.259909	17.608068	1.559	แหล่งน้ำภาคตะวันออกเฉียงเหนือ	นางวรรณิดา เกษมสินธุ์	นายบันชา เกษมสินธุ์	
30	สระหนองฝือ	ศรีสงคราม	ศรีสงคราม	นครพนม	104.272900	17.640221	0.397	แหล่งน้ำภาคตะวันออกเฉียงเหนือ	นางรัตนา บรรณกิจ	นายประสพโชค ทองเสลา	
31	บึงชวน	นาพุ	เพ็ญ	อุดรธานี	102.761901	17.571029	4.534	แหล่งน้ำภาคตะวันออกเฉียงเหนือ	นางสาวสนธิยา ชียางคบุตร	นางเกวาลีย์ ชุยนเสนา	
32	หนองโคก	ช้างมิ่ง	พรรณานิคม	สกลนคร	103.819838	17.334034	0.500	แหล่งน้ำภาคตะวันออกเฉียงเหนือ	นางแสงเดือน ไชยเชษฐ	นางระพีพร ป้อมไชยา	

## ภาคผนวก 4

ความพร้อมด้านความมั่นคงของอ่างเก็บน้ำ

**การสำรวจความมั่นคงของเขื่อน และอาคารประกอบ 2565**  
**ส่วนบริหารจัดการน้ำ สำนักงานทรัพยากรน้ำภาค 3 จ.อุตรธานี**  
**วันที่สำรวจ 20 เมษายน 2565**

ลำดับ	ชื่ออ่างเก็บน้ำ	ละติจูด	ลองจิจูด	ตำบล	อำเภอ	จังหวัด	ความจุ (ล้าน ลบ.ม.)	ความจุกักเก็บ (ล้าน ลบ.ม.)	ปีที่ก่อสร้าง	ภาค	ลุ่มน้ำ	สถานะถ่ายโอน	ปีถ่ายโอน	สภาพการใช้งานปัจจุบัน	หมายเหตุ
1	อ่างเก็บน้ำห้วยหนองเข็ม	17.46145487	104.4077417	นาหัวบ่อ	โพนสวรรค์	นครพนม	>2 ล้าน ลบ.ม.	2.00	2524	ภาคตะวันออกเฉียงเหนือ	โขงตะวันออกเฉียงเหนือ	ยังไม่ถ่ายโอน	-	ใช้ได้	
2	อ่างเก็บน้ำกุดเรือคำ	17.65847782	104.4258307	ท่าบ่อศรีสงคราม	ศรีสงคราม	นครพนม	>2 ล้าน ลบ.ม.	2.00	2535	ภาคตะวันออกเฉียงเหนือ	โขงตะวันออกเฉียงเหนือ	ยังไม่ถ่ายโอน	-	ใช้ได้	
3	อ่างเก็บน้ำห้วยน้ำบ่อ	17.6886471	104.2984932	หาดแพง	ศรีสงคราม	นครพนม	>2 ล้าน ลบ.ม.	6.20	2522	ภาคตะวันออกเฉียงเหนือ	โขงตะวันออกเฉียงเหนือ	ยังไม่ถ่ายโอน	-	ใช้ได้	
4	อ่างเก็บน้ำหนองสาหร่าย	17.70612047	104.3452734	พนอม	ท่าอุเทน	นครพนม	>2 ล้าน ลบ.ม.	4.61	2535	ภาคตะวันออกเฉียงเหนือ	โขงตะวันออกเฉียงเหนือ	ยังไม่ถ่ายโอน	-	ใช้ได้	
5	อ่างเก็บน้ำห้วยหนองโคก	17.574146	104.1181711	เหล่าพัฒนา	นาหว้า	นครพนม	>2 ล้าน ลบ.ม.	2.98	2536	ภาคตะวันออกเฉียงเหนือ	โขงตะวันออกเฉียงเหนือ	ยังไม่ถ่ายโอน	-	ใช้ได้	
6	อ่างเก็บน้ำวังนองเหนือ	17.77223001	104.0612395	ดอนเตย	นาทม	นครพนม	2 ล้าน ลบ.ม.	2.00	2535	ภาคตะวันออกเฉียงเหนือ	โขงตะวันออกเฉียงเหนือ	ยังไม่ถ่ายโอน	-	ใช้ได้	
7	อ่างเก็บน้ำห้วยเซิม	17.21833567	101.6482295	ทรายขาว	วังสะพุง	เลย	>2 ล้าน ลบ.ม.	2.00	2537	ภาคตะวันออกเฉียงเหนือ	โขงตะวันออกเฉียงเหนือ	ยังไม่ถ่ายโอน	-	ใช้ได้	
8	อ่างเก็บน้ำห้วยเทา	16.9010828	104.0328192	กกปลาซิว	ภูพาน	สกลนคร	>2 ล้าน ลบ.ม.	2.50	2532	ภาคตะวันออกเฉียงเหนือ	โขงตะวันออกเฉียงเหนือ	ยังไม่ถ่ายโอน	-	ใช้ได้	
9	อ่างเก็บน้ำห้วยอีพัน	17.65909744	103.5523819	บ้านเหล่า	เจริญศิลป์	สกลนคร	>2 ล้าน ลบ.ม.	3.72	2522	ภาคตะวันออกเฉียงเหนือ	โขงตะวันออกเฉียงเหนือ	ยังไม่ถ่ายโอน	-	ใช้ได้	
10	อ่างเก็บน้ำพาน	17.85311072	103.0752832	สร้างคอม	สร้างคอม	อุตรธานี	>2 ล้าน ลบ.ม.	30.00	2520	ภาคตะวันออกเฉียงเหนือ	โขงตะวันออกเฉียงเหนือ	ยังไม่ถ่ายโอน	-	ใช้ได้	
11	อ่างเก็บน้ำห้วยเสียว	17.76033059	103.0829339	บ้านยวด	สร้างคอม	อุตรธานี	>2 ล้าน ลบ.ม.	2.00	2520	ภาคตะวันออกเฉียงเหนือ	โขงตะวันออกเฉียงเหนือ	ยังไม่ถ่ายโอน	-	ใช้ได้	