

แผนปฏิบัติการบรรเทาภาวะน้ำแล้ง

1 พฤศจิกายน 2564 – 30 เมษายน 2565
ตามปฏิทินการบริหารจัดการทรัพยากรน้ำ

น่าน แพร่ อุตรดิตถ์
สุโขทัย พิษณุโลก และพิจิตร



จัดทำโดย :

ศูนย์อำนวยการติดตามและแก้ไขปัญหภาวะน้ำแล้งและภาวะน้ำท่วม
กรมทรัพยากรน้ำ ปี พ.ศ. 2564 – 2565



คำนำ

ประเทศไทยประสบกับภาวะน้ำแล้งเป็นประจำทุกปี โดยแต่ละปีมีระดับความรุนแรงที่แตกต่างกัน ทั้งนี้ขึ้นอยู่กับสภาพภูมิอากาศ ปริมาณฝน และสภาพภูมิประเทศที่เปลี่ยนแปลงไป โดยเฉพาะอย่างยิ่งในพื้นที่นอกเขตชลประทานที่ได้รับผลกระทบจากภาวะดังกล่าวโดยตรง เนื่องจากปริมาณน้ำและปริมาณฝนในพื้นที่ผันแปรตามสภาพภูมิอากาศ และสภาพทางอุทกวิทยา ดังนั้นเพื่อเป็นการบรรเทาความสูญเสียอันเนื่องมาจากภาวะน้ำแล้งในพื้นที่นอกเขตชลประทาน กรมทรัพยากรน้ำจึงจำเป็นต้องจัดทำแผนปฏิบัติการบรรเทาภาวะน้ำแล้ง ประจำปี 2564/2565 ของสำนักงานทรัพยากรน้ำภาค 9 เพื่อเป็นการเตรียมความพร้อม การกำหนดแผนงาน และมาตรการเชิงปฏิบัติด้านการบรรเทาภาวะวิกฤติในแต่ละพื้นที่

แผนปฏิบัติการบรรเทาภาวะน้ำแล้ง ประจำปี 2564/2565 จัดทำเพื่อรองรับภาวะน้ำแล้ง ในพื้นที่นอกเขตชลประทานที่คาดการณ์ว่าจะได้รับผลกระทบจากภาวะดังกล่าว โดยแผนปฏิบัติการฯ ฉบับนี้มีวัตถุประสงค์เพื่อให้เจ้าหน้าที่ของกรมทรัพยากรน้ำและผู้ที่เกี่ยวข้อง ทราบถึงกระบวนการปฏิบัติงาน การเตรียมความพร้อมด้านต่างๆ แผนปฏิบัติการบรรเทาภาวะน้ำแล้ง และรายชื่อเจ้าหน้าที่ในการติดต่อประสานงานของสำนักงานทรัพยากรน้ำภาค 9

สุดท้ายนี้ ศูนย์ป้องกันวิกฤติน้ำ ขอขอบพระคุณทุกหน่วยงานภายในกรมทรัพยากรน้ำในการรวบรวมข้อมูลด้านต่างๆ โดยเฉพาะอย่างยิ่งสำนักงานทรัพยากรน้ำภาค 9 ที่ร่วมกันจัดทำแผนปฏิบัติการบรรเทาภาวะน้ำแล้งให้แล้วเสร็จ และเป็นไปตามวัตถุประสงค์ที่ได้กำหนดไว้

ศูนย์ป้องกันวิกฤติน้ำ

แผนปฏิบัติการบรรเทาภาวะน้ำแล้งในพื้นที่จังหวัดน่าน แพร่

อุตรดิตถ์ สุโขทัย พิษณุโลก และพิจิตร

ตามปฏิทินการบริหารจัดการทรัพยากรน้ำ ของสำนักงานทรัพยากรน้ำแห่งชาติ

เนื้อหา	หน้า
แผนปฏิบัติการบรรเทาภาวะน้ำแล้งในพื้นที่จังหวัดน่าน แพร่ อุตรดิตถ์ สุโขทัย พิษณุโลก และพิจิตร	1
1. บทนำ	1
2. วัตถุประสงค์	1
3. ประโยชน์ที่ได้รับ	1
4. สรุปผลการให้ความช่วยเหลือของสำนักงานทรัพยากรน้ำภาค 9	2
ผลการให้ความช่วยเหลือพื้นที่ประสบปัญหาภัยแล้งตั้งแต่ ปี พ.ศ. 2558 – 2563	2
5. งบประมาณที่ได้รับการจัดสรร	2
6. ข้อมูลเชิงพื้นที่	3
6.1 พื้นที่รับผิดชอบของสำนักงานทรัพยากรน้ำภาค 9	3
6.2 พื้นที่เสี่ยงภัยแล้ง	4
7. ข้อมูลความพร้อมด้านอุปกรณ์/เครื่องมือ/อาคารชลศาสตร์	6
7.1 ความพร้อมด้านสถานีตรวจวัดสถานการณ์น้ำ	6
7.2 ความพร้อมด้านอุปกรณ์และเครื่องมือ	6
8. ข้อมูลความพร้อมด้านบุคลากร	9
8.1 เจ้าหน้าที่ด้านเฝ้าระวังสถานการณ์ด้านภาวะน้ำแล้ง	9
8.2 เจ้าหน้าที่ด้านการปฏิบัติงานเชิงพื้นที่รายจังหวัด	9
9. แผนปฏิบัติการบรรเทาภาวะน้ำแล้ง	10
9.1 การสูบน้ำช่วยเหลือสถานการณ์น้ำแล้ง	10
9.2 การแจกจ่ายน้ำช่วยเหลือสถานการณ์น้ำแล้ง	12
ภาคผนวก 1 พื้นที่เสี่ยงภัยแล้ง ในพื้นที่นอกเขตชลประทานในขอบเขตสำนักงานทรัพยากรน้ำภาค 9	
ภาคผนวก 2 ความพร้อมด้านสถานีตรวจวัดสถานการณ์น้ำ (สถานี Early Warning โทรมมาตร กล้อง CCTV และสถานีอุตุ-อุทกวิทยา)	
ภาคผนวก 3 ความพร้อมด้านความมั่นคงของอ่างเก็บน้ำ	

แผนปฏิบัติการบรรเทาภาวะน้ำแล้งของสำนักงานทรัพยากรน้ำภาค 9

1. บทนำ

กรมทรัพยากรน้ำ ในฐานะที่เป็นหน่วยงานปฏิบัติในสังกัดกระทรวงทรัพยากรธรรมชาติและสิ่งแวดล้อม มีภารกิจรับผิดชอบเกี่ยวกับทรัพยากรน้ำผิวดินในพื้นที่นอกเขตชลประทาน/พื้นที่เกษตรน้ำฝน จำนวน 117 ล้านไร่ ซึ่งศักยภาพด้านทรัพยากรน้ำของพื้นที่จะขึ้นอยู่กับปริมาณฝนที่ตกในพื้นที่เป็นหลัก เนื่องจากไม่มีแหล่งเก็บกักน้ำขนาดใหญ่และระบบชลประทาน ที่จะใช้สามารถควบคุมปริมาณน้ำและการใช้น้ำของพื้นที่ได้ ทำให้พื้นที่นอกเขตชลประทาน ต้องเผชิญเหตุกับปัญหาภัยพิบัติอันเกิดจากน้ำ ไม่ว่าจะเป็นปัญหาภาวะน้ำท่วมและปัญหาภาวะน้ำแล้ง และเนื่องจากปัจจัยของการเกิดเหตุวิกฤติน้ำในพื้นที่นอกเขตชลประทานไม่สามารถควบคุมได้ การเตรียมความพร้อมในการเผชิญเหตุจึงเป็นสิ่งสำคัญ เพื่อให้หน่วยงานมีความพร้อมในการช่วยเหลือประชาชนที่ได้รับความเดือดร้อนจากปัญหาวิกฤติน้ำได้อย่างมีประสิทธิภาพ ซึ่งกรมทรัพยากรน้ำ ได้รับการจัดสรรงบประมาณในการบริหารจัดการเพื่อรองรับสภาวะวิกฤติน้ำ ตั้งแต่ปีงบประมาณ พ.ศ. 2556 ถึงปัจจุบัน โดยได้จัดสรรงบประมาณดังกล่าว ลงสู่สำนักงานทรัพยากรน้ำภาค 9 เพื่อใช้ปฏิบัติงานให้ความช่วยเหลือประชาชนที่ได้รับความเดือดร้อนจากปัญหาภาวะน้ำแล้ง จึงต้องมีการจัดทำแผนปฏิบัติการบรรเทาภาวะน้ำแล้ง เพื่อใช้เป็นคู่มือในการปฏิบัติงานร่วมกับหน่วยงานที่เกี่ยวข้อง และทำให้การใช้จ่ายงบประมาณ และผลการปฏิบัติงานช่วยเหลือประชาชนที่ได้รับความเดือดร้อนจากภัยพิบัติด้านน้ำเป็นไปอย่างมีประสิทธิภาพ

นอกจากนี้ สำนักงานทรัพยากรน้ำแห่งชาติ ซึ่งเป็นหน่วยงานกำกับนโยบายด้านทรัพยากรน้ำของประเทศ ได้กำหนดให้หน่วยงานที่เกี่ยวข้องปฏิบัติตามปฏิทินการบริหารจัดการทรัพยากรน้ำช่วงฤดูฝนและฤดูแล้ง โดยกรมทรัพยากรน้ำเป็นหนึ่งในหน่วยงานที่ต้องถือปฏิบัติตามปฏิทินดังกล่าว จึงจัดทำแผนปฏิบัติการบรรเทาภาวะน้ำแล้ง เพื่อตอบสนองนโยบายของสำนักงานทรัพยากรน้ำแห่งชาติ

2. วัตถุประสงค์

1) เพื่อเป็นการเตรียมความพร้อมในการรับมือกับภาวะน้ำแล้งของกรมทรัพยากรน้ำ โดยเฉพาะการเตรียมความพร้อมของระบบปฏิบัติการเฝ้าระวังและเตือนภัยล่วงหน้าน้ำหลาก-ดินถล่ม (Early Warning System) ระบบตรวจวัดสถานการณ์น้ำทางไกลอัตโนมัติ อุปกรณ์เครื่องมือ (เครื่องสูบน้ำ รถบรรทุกน้ำ รถยนต์บรรทุก เรือท้องแบน) ความพร้อมด้านความมั่นคงแข็งแรงของอาคารชลศาสตร์ ความพร้อมของเจ้าหน้าที่ด้านการเฝ้าระวังสถานการณ์ และเจ้าหน้าที่ด้านการปฏิบัติงานเชิงพื้นที่รายจังหวัด

2) เพื่อให้กรมทรัพยากรน้ำ มีแผนปฏิบัติการบรรเทาภาวะน้ำแล้ง ที่ตอบสนองต่อการดำเนินงานตามมาตรการรองรับสถานการณ์ฤดูแล้งของสำนักงานทรัพยากรน้ำแห่งชาติ

3) เพื่อให้สำนักงานทรัพยากรน้ำภาค 9 มีแผนปฏิบัติการบรรเทาภาวะน้ำแล้งของสำนักงานทรัพยากรน้ำภาค 9 ที่จะใช้เป็นคู่มือในการปฏิบัติงานเผชิญเหตุ โดยบูรณาการกับหน่วยงานที่เกี่ยวข้องในพื้นที่รับผิดชอบ เช่น จังหวัด สำนักงานป้องกันและบรรเทาสาธารณภัยเขต สำนักงานป้องกันและบรรเทาสาธารณภัยจังหวัด สำนักงานทรัพยากรธรรมชาติและสิ่งแวดล้อมจังหวัด เป็นต้น

3. ประโยชน์ที่ได้รับ

1) กรมทรัพยากรน้ำ โดยเฉพาะสำนักงานทรัพยากรน้ำภาค 9 มีความพร้อมที่จะปฏิบัติงานเผชิญเหตุกับปัญหาภัยพิบัติอันเกิดจากน้ำ และบูรณาการกับหน่วยงานที่เกี่ยวข้อง ในการให้ความช่วยเหลือประชาชนที่ได้รับความเดือดร้อนจากปัญหาภาวะน้ำแล้งได้อย่างทันต่อเหตุการณ์

2) กรมทรัพยากรน้ำ สามารถปฏิบัติงานที่ตอบสนองต่อปฏิทินการบริหารจัดการทรัพยากรน้ำช่วงฤดูแล้งของสำนักงานทรัพยากรน้ำแห่งชาติ

3) สำนักงานทรัพยากรน้ำภาค 9 มีคู่มือในการปฏิบัติงานเผชิญเหตุ โดยบูรณาการกับหน่วยงานที่เกี่ยวข้องได้อย่างมีประสิทธิภาพ

4. สรุปผลการให้ความช่วยเหลือของสำนักงานทรัพยากรน้ำภาค 9

ผลการให้ความช่วยเหลือพื้นที่ประสบปัญหาภัยแล้งตั้งแต่ ปี พ.ศ. 2558 – 2563

ผลการให้ความช่วยเหลือพื้นที่ประสบปัญหาภัยแล้ง สทภ.9

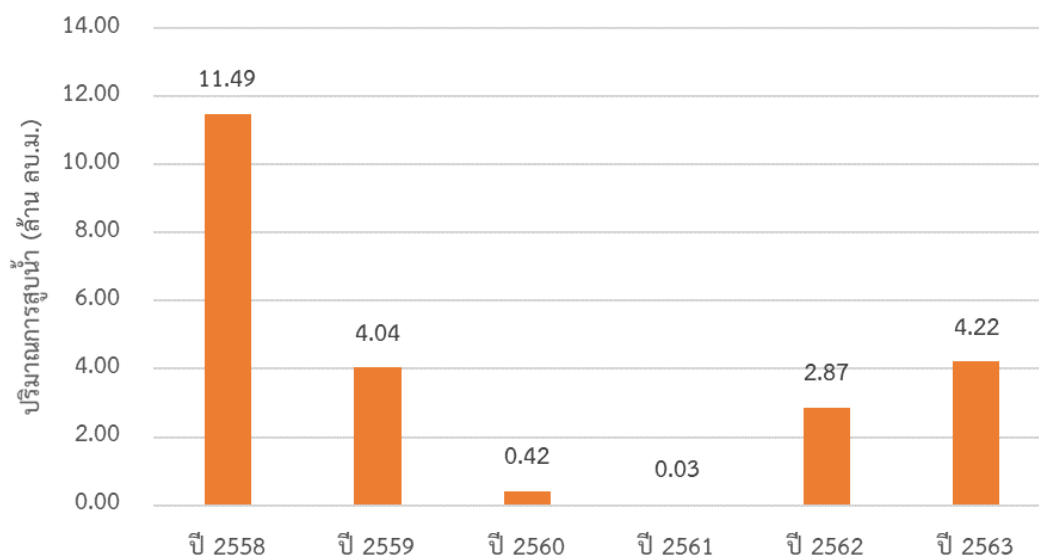

5. งบประมาณที่ได้รับการจัดสรร

งบประมาณที่ได้รับจัดสรรของสำนักงานทรัพยากรน้ำภาค 9

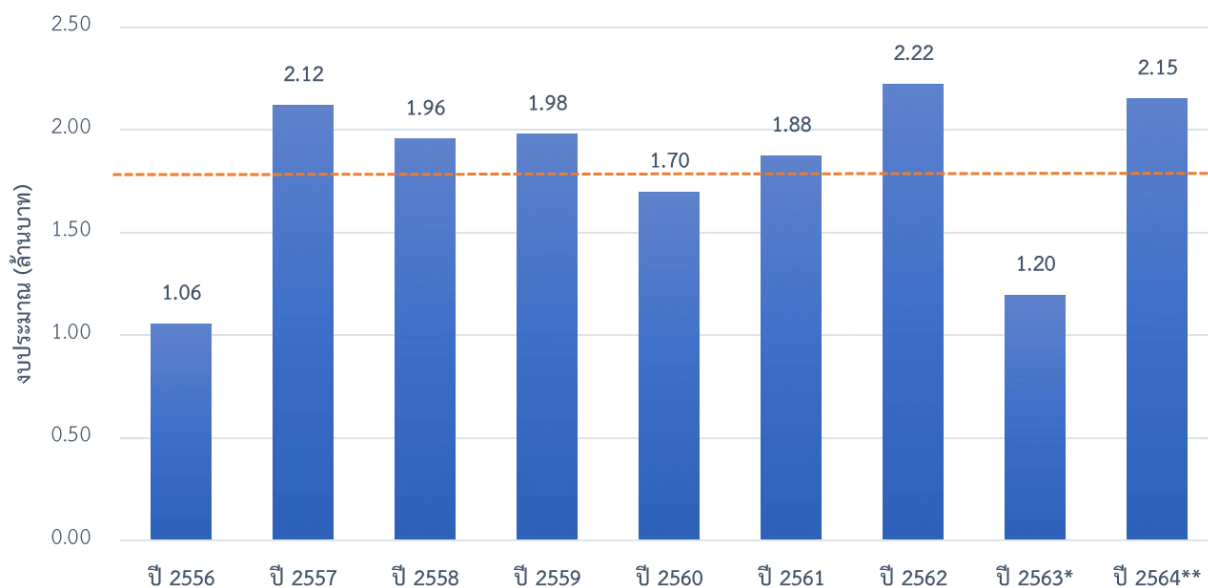

หมายเหตุ : ปี 2563* ประเมินจากเกณฑ์การจัดสรร

ปี 2564** ประเมินจากงบทั้งปี

6. ข้อมูลเชิงพื้นที่

6.1 พื้นที่รับผิดชอบของสำนักงานทรัพยากรน้ำภาค 9

สำนักงานทรัพยากรน้ำภาค 9 มีพื้นที่รับผิดชอบ 6 จังหวัด ประกอบด้วย จังหวัดน่าน แพร่ อุตรดิตถ์ สุโขทัย พิษณุโลก และพิจิตร รายละเอียดแสดงดังรูปที่ 1

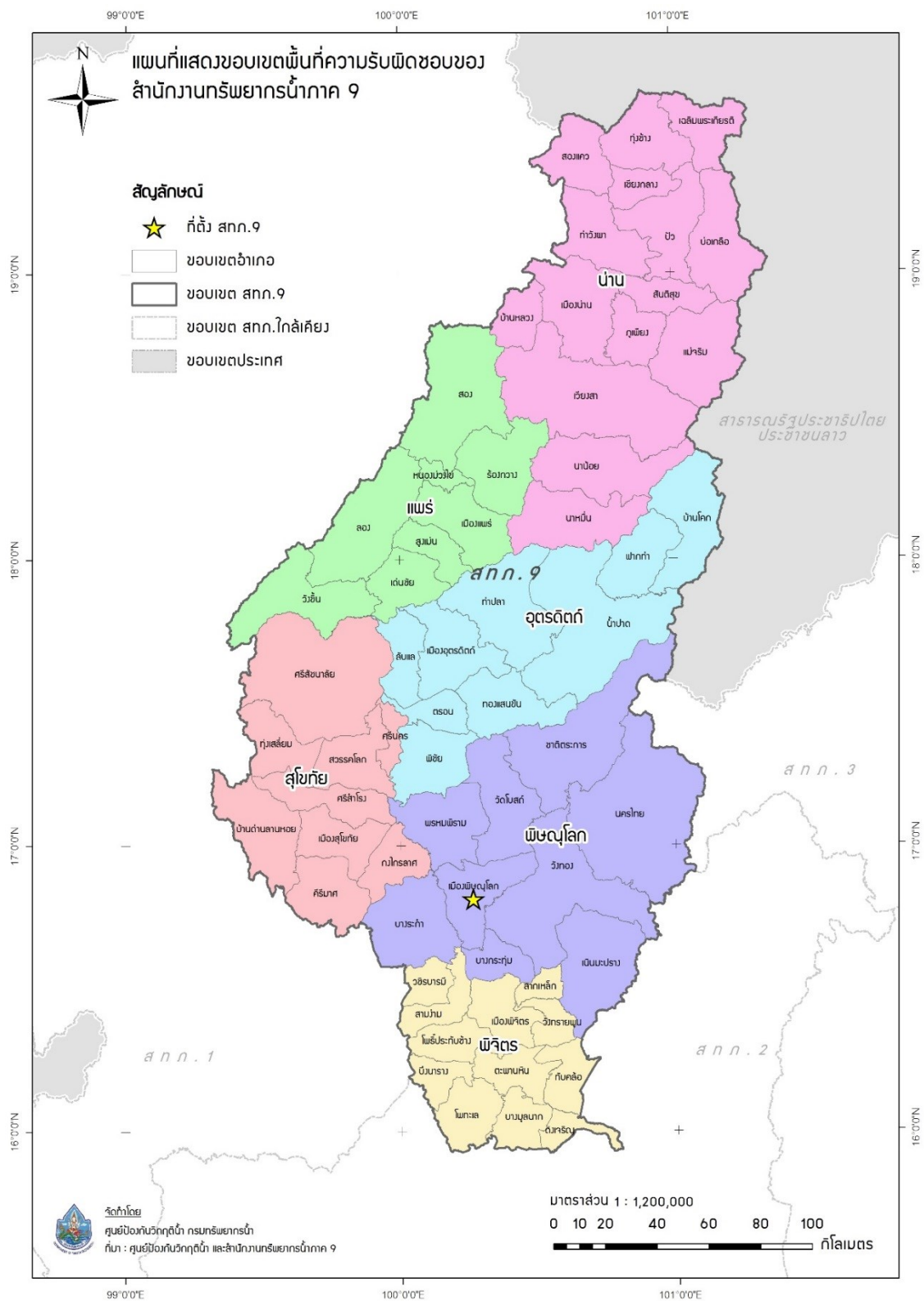

รูปที่ 1 ขอบเขตพื้นที่ความรับผิดชอบของสำนักงานทรัพยากรน้ำภาค 9

6.2 พื้นที่เสี่ยงภัยแล้ง

พื้นที่เสี่ยงภัยแล้งระดับเสี่ยงภัยแล้งปานกลางและเสี่ยงภัยแล้งมาก ในพื้นที่นอกเขตชลประทานในขอบเขตสำนักงานทรัพยากรน้ำภาค 9 ประกอบด้วย

- 1) จังหวัดน่าน จำนวน 9 อำเภอ ประกอบด้วย ท่าวังผา นาน้อย นาหมื่น ปัว ภูเพียง เมืองน่าน แม่จริม เวียงสา สันติสุข
- 2) จังหวัดพิจิตร จำนวน 7 อำเภอ ประกอบด้วย ดงเจริญ ตะพานหิน ทับคล้อ บางมูลนาก เมืองพิจิตร วังทรายพูน สากเหล็ก
- 3) จังหวัดพิษณุโลก จำนวน 8 อำเภอ ประกอบด้วย ชาติตระการ นครไทย เนินมะปราง บางกระทุ่ม พรหมพิราม เมืองพิษณุโลก วังทอง วัดโบสถ์
- 4) จังหวัดแพร่ จำนวน 8 อำเภอ ประกอบด้วย เด่นชัย เมืองแพร่ ร้องกวาง ลอง วังชิ้น สอง สูงเม่น หนองม่วงไข่
- 5) จังหวัดอุตรดิตถ์ จำนวน 9 อำเภอ ประกอบด้วย ตรอน ทองแสนซ้น ท่าปลา น้ำปาด บ้านโคกพิชัย ฟากท่า เมืองอุตรดิตถ์ ลับแล

รายละเอียดแสดงดังรูปที่ 2 และสรุปรายละเอียดระดับตำบลแสดงในภาคผนวก 1

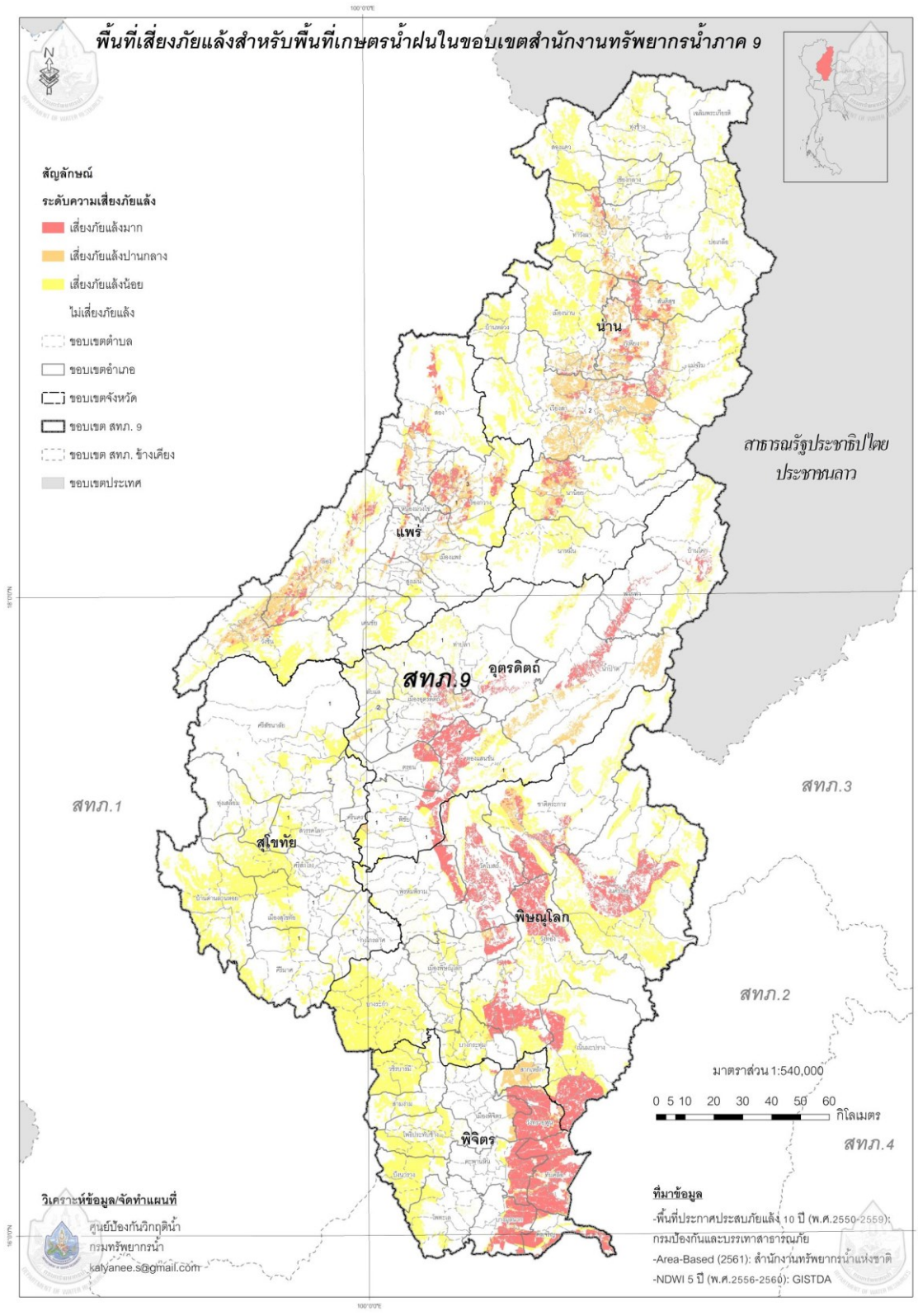

รูปที่ 2 พื้นที่เสี่ยงภัยแล้งในขอบเขตของสำนักงานทรัพยากรน้ำภาค 9

7. ข้อมูลความพร้อมด้านอุปกรณ์/เครื่องมือ/อาคารชลศาสตร์

7.1 ความพร้อมด้านสถานีตรวจวัดสถานการณ์น้ำ จำนวน 293 สถานี ประกอบด้วย

1) ระบบปฏิบัติการเฝ้าระวังและเตือนภัยล่วงหน้าน้ำหลาก-ดินถล่ม (Early Warning System) จำนวน 260 สถานี (<http://ews.dwr.go.th/ews/>)

2) ระบบตรวจวัดสถานการณ์น้ำทางไกลอัตโนมัติ (โทรมาตร) จำนวน 17 สถานี และระบบกล้อง CCTV จำนวน 10 สถานี สถานีอุตุ-อุทกวิทยา จำนวน 6 สถานี (รายละเอียดแสดงดังรูปที่ 3 และรายละเอียดของสถานีตรวจวัดสภาพน้ำทางไกลอัตโนมัติระบบกล้อง CCTV และสถานีอุตุ-อุทกวิทยาในภาคผนวก 2 และสามารถดูรายละเอียดได้ที่เว็บไซต์ <http://mekhala.dwr.go.th/>)

7.2 ความพร้อมด้านอุปกรณ์และเครื่องมือ

1) เครื่องสูบน้ำ จำนวน 41 เครื่อง ใช้งานได้ 35 เครื่อง ประกอบด้วย

- เครื่องสูบน้ำขนาด 6 นิ้ว จำนวน 1 เครื่อง (ใช้งานได้ 1 เครื่อง)
- เครื่องสูบน้ำขนาด 8 นิ้ว จำนวน 4 เครื่อง (ใช้งานได้ 4 เครื่อง)
- เครื่องสูบน้ำขนาด 10 นิ้ว จำนวน 6 เครื่อง (ใช้งานได้ 5 เครื่อง)
- เครื่องสูบน้ำขนาด 12 นิ้ว จำนวน 21 เครื่อง (ใช้งานได้ 18 เครื่อง)
- เครื่องสูบน้ำขนาด 26 นิ้ว จำนวน 2 เครื่อง (ใช้งานได้ 0 เครื่อง)
- เครื่องสูบน้ำขนาด 30 นิ้ว จำนวน 7 เครื่อง (ใช้งานได้ 7 เครื่อง)

2) รถบรรทุก จำนวน 16 คัน ใช้งานได้ 15 คัน ประกอบด้วย

- รถยนต์บรรทุกน้ำ ขนาด 6,000 ลิตร จำนวน 3 คัน (ใช้งานได้ 2 คัน)
- รถยนต์บรรทุก 6 ล้อ จำนวน 1 คัน (ใช้งานได้ 1 คัน)
- รถยนต์บรรทุก 6 ล้อ พร้อมเครน จำนวน 2 คัน (ใช้งานได้ 2 คัน)
- รถยนต์บรรทุก 6 ล้อ (CNG) จำนวน 1 คัน (ใช้งานได้ 1 คัน)
- รถยนต์บรรทุก 10 ล้อ จำนวน 4 คัน (ใช้งานได้ 4 คัน)
- รถยนต์บรรทุก 10 ล้อ (CNG) จำนวน 1 คัน (ใช้งานได้ 1 คัน)
- รถยนต์บรรทุก 10 ล้อ (รถดั้ม) จำนวน 4 คัน (ใช้งานได้ 4 คัน)

3) เรือ จำนวน 4 ลำ ใช้งานได้ 4 ลำ ประกอบด้วย

- เรือท้องแบน จำนวน 2 ลำ (ใช้งานได้ 2 ลำ)
- เรือตูดโคลน จำนวน 2 ลำ (ใช้งานได้ 2 ลำ)

4) รถขุด จำนวน 2 คัน ใช้งานได้ 2 คัน

5) รถแทรกเตอร์ จำนวน 1 คัน ใช้งานได้ 1 คัน

6) ตู้ผลิตน้ำดื่ม RO จำนวน 2 เครื่อง ใช้งานได้ 2 เครื่อง

7) ความพร้อมด้านความมั่นคงของอ่างเก็บน้ำ จำนวน 10 แห่ง (ใช้งานได้ 10 แห่ง)

รายละเอียดของความพร้อมด้านความมั่นคงของอ่างเก็บน้ำแสดงดังรูปที่ 4 และรายละเอียดของความพร้อมด้านความมั่นคงของอ่างเก็บน้ำในภาคผนวก 3

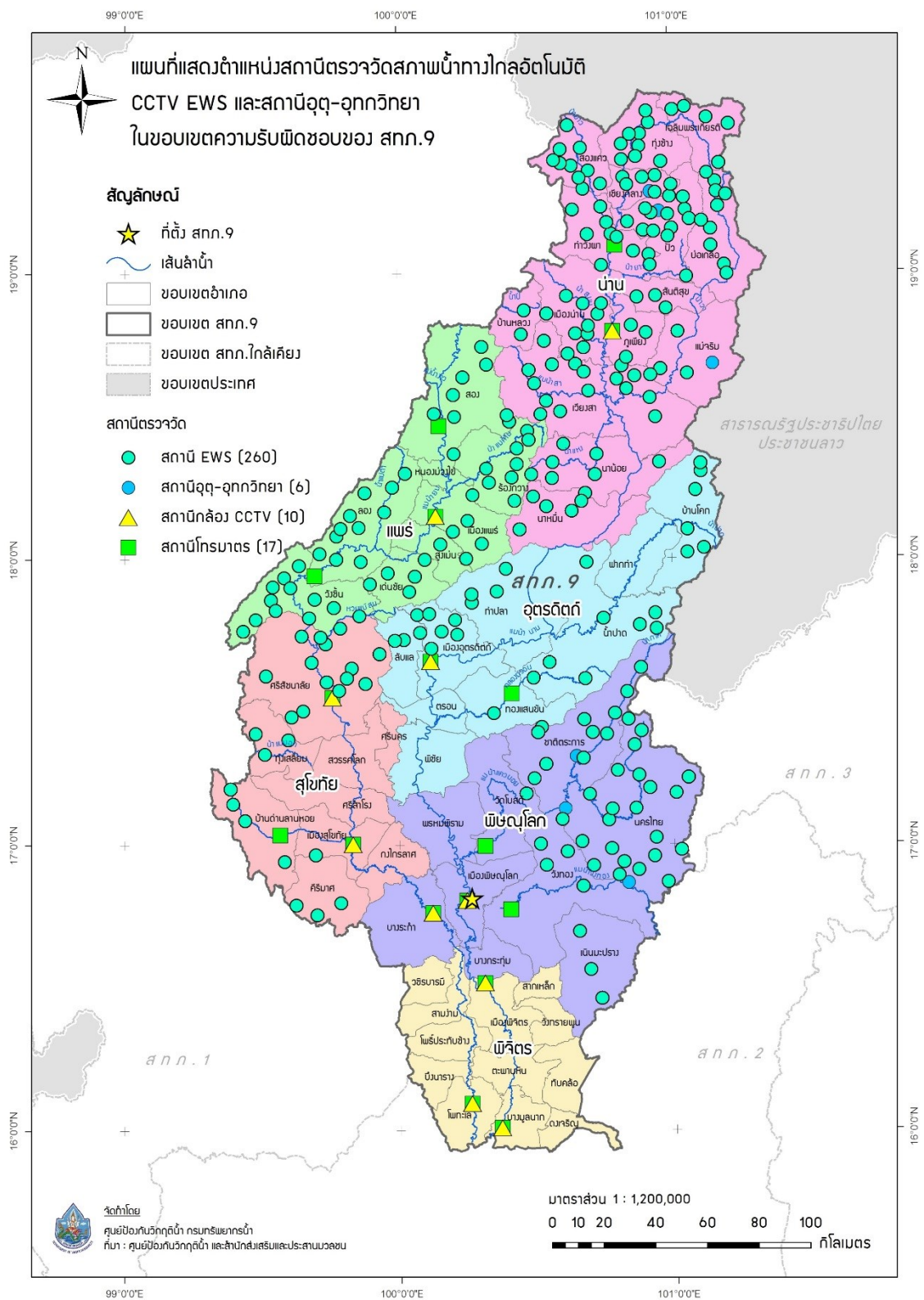

รูปที่ 3 ตำแหน่งสถานีตรวจวัดสภาพน้ำทางไกลอัตโนมัติ CCTV EWS และสถานีอุตุ-อุทกวิทยา ในเขตพื้นที่ความรับผิดชอบของสำนักงานทรัพยากรน้ำภาค 9

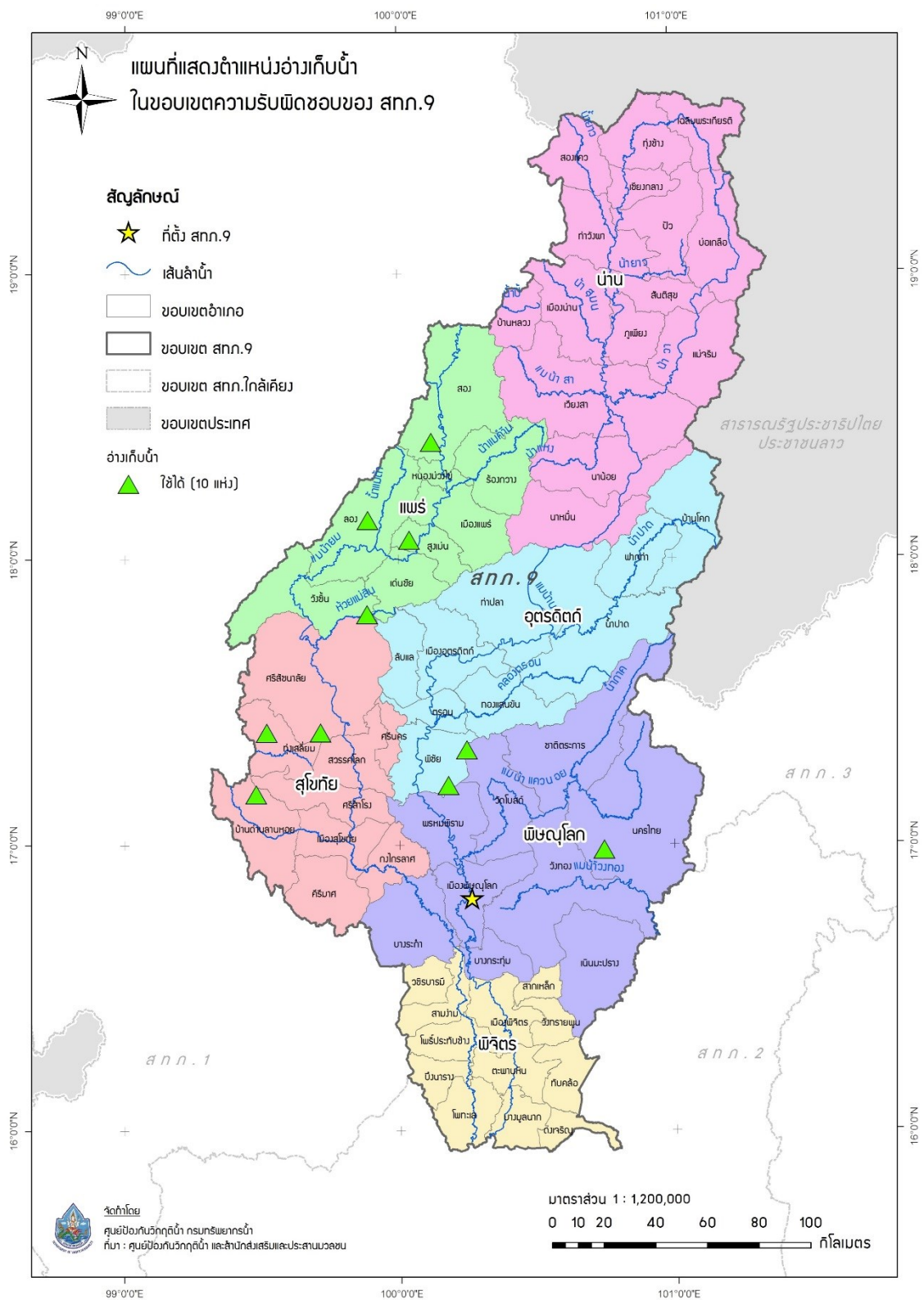

รูปที่ 4 ตำแหน่งโครงการพัฒนาแหล่งน้ำประเภทอ่างเก็บน้ำ ในเขตพื้นที่ความรับผิดชอบของ สำนักงานทรัพยากรน้ำภาค 9

8. ข้อมูลความพร้อมด้านบุคลากร

8.1 เจ้าหน้าที่ด้านแผนผังสถานการณ์ด้านภาวะน้ำแล้ง จำนวน 11 ราย

ลำดับ	ชื่อ-นามสกุล	สถานที่	เบอร์โทรศัพท์
1	นายนพดล ปันดิ	พิษณุโลก/อุตรดิตถ์/ สุโขทัย/พิจิตร	086-9346444
2	นายธีรชัย ศรีสดีใส	พิษณุโลก/อุตรดิตถ์/ สุโขทัย/พิจิตร	088-8150680
3	นายเกียรติรัตน์ บุญโยธิน	พิษณุโลก/อุตรดิตถ์/ สุโขทัย/พิจิตร	095-7966020
4	นายสุริยา แสงเขียว	พิษณุโลก/อุตรดิตถ์/ สุโขทัย/พิจิตร	095-5549868
5	นายอดิศร ต้นกลิ่น	พิษณุโลก/อุตรดิตถ์/ สุโขทัย/พิจิตร	084-6205170
6	นายสามารถ เอี่ยมสาอางค์	พิษณุโลก/อุตรดิตถ์/ สุโขทัย/พิจิตร	087-3178628
7	นางสาวภัสสร อ่อนศรี	พิษณุโลก/อุตรดิตถ์/ สุโขทัย/พิจิตร	089-7063211
8	นายศรายุทธ พยัคคิน	พิษณุโลก/อุตรดิตถ์/ สุโขทัย/พิจิตร	095-8139747
9	นางสาวกัญญารัตน์ พันธุ์วัฒน์	พิษณุโลก/อุตรดิตถ์/ สุโขทัย/พิจิตร	088-1640669
10	นายสมพงษ์ ศรีม่วง	พิษณุโลก/อุตรดิตถ์/ สุโขทัย/พิจิตร	083-8941541
11	นายสุนัน บวบนา	พิษณุโลก/อุตรดิตถ์/ สุโขทัย/พิจิตร	084-8747449

8.2 เจ้าหน้าที่ด้านการปฏิบัติงานเชิงพื้นที่รายจังหวัด จำนวน 16 ราย

ลำดับ	ชื่อ-นามสกุล	สถานที่	เบอร์โทรศัพท์
1	นายชัยณรงค์ กันกา	แพร่/น่าน	081-6710661
2	นายวรภาพงษ์ ยะตา	แพร่/น่าน	086-4291864
3	นายวิญญูดี สุวรรณวงศ์	แพร่/น่าน	084-1717550
4	นางนงเยาว์ กันธิยะ	แพร่/น่าน	086-7872699
5	นายภักดี ภาพรม	แพร่/น่าน	095-6935185
6	นายสวัสดิ์ดี กันธิยะ	แพร่/น่าน	089-7038813
7	นายธนกร แสงสว่าง	แพร่/น่าน	091-7428532
8	นายมานิตย์ แต่งร้าน	แพร่/น่าน	086-2136492
9	นายสุตนันท์ กาฝึก	แพร่/น่าน	093-2618371
10	นายสุเทพ เรืองฤทธิ์	แพร่/น่าน	096-1836706

11	นายธนเดช แก้วสุริบุรณ์	พิษณุโลก/พิจิตร	081-7276100
12	จ.อ.วีระ คำแป้น	พิษณุโลกพิจิตร	082-9497732
13	นายเทวินทร์ แก้วสุริบุรณ์	อุตรดิตถ์/สุโขทัย	098-9199059
14	นายศุภมิตร หมู่อุบ	อุตรดิตถ์/สุโขทัย	089-7043144
15	นายชยพล โคตวงษ์	แพร่/น่าน	064-8202153
16	นายสันต์ รอดสุข	แพร่/น่าน	089-4363362

9. แผนปฏิบัติการบรรเทาภาวะน้ำแล้ง

9.1 การสูบน้ำช่วยเหลือสถานการณ์น้ำแล้ง มีรายละเอียดดังรูปที่ 5 ประกอบด้วย

จุดที่	ตำบล	อำเภอ	จังหวัด	ขนาด เครื่อง สูบน้ำ	จำนวน (เครื่อง)	ผู้รับผิดชอบ	เบอร์โทรศัพท์
1	บ้านนา	วชิรบุรี	พิจิตร	12	1	นายเทวินทร์ แก้วสุริบุรณ์	098-9199059
2	เนินปอ	สามง่าม	พิจิตร	10	1	นายเทวินทร์ แก้วสุริบุรณ์	098-9199059
3	เนินปอ	สามง่าม	พิจิตร	10	1	นายเทวินทร์ แก้วสุริบุรณ์	098-9199059
4	บางระกำ	บางระกำ	พิษณุโลก	30	1	จ.อ.วีระ คำแป้น	082-9497732
5	ร้องเข็ม	ร้องกวาง	แพร่	8	1	นายศุภมิตร หมู่อุบ	089-7043144
6	ร้องเข็ม	ร้องกวาง	แพร่	8	1	นายศุภมิตร หมู่อุบ	089-7043144
7	หัวเมือง	สอง	แพร่	10	1	นายศุภมิตร หมู่อุบ	089-7043144
8	ทุ่งเสลี่ยม	ทุ่งเสลี่ยม	สุโขทัย	8	1	นายศุภมิตร หมู่อุบ	089-7043144
9	ร้องกวาง	ร้องกวาง	แพร่	12	1	นายธนเดช แก้วสุริบุรณ์	081-7276100
10	อรัญญิก	เมืองพิษณุโลก	พิษณุโลก	8	1	จ.อ.วีระ คำแป้น	082-9497732
11	เนินเพิ่ม	นครไทย	พิษณุโลก	8	1	จ.อ.วีระ คำแป้น	082-9497732
12	วังกรด	บางมูลนาก	พิจิตร	6	1	นายสันต์ รอดสุข	089-4363362
13	บ้านป้อม	ศรีมาศ	สุโขทัย	10	1	นายสันต์ รอดสุข	089-4363362
14	บางลาย	บึงนาราง	พิจิตร	10	1	นายสันต์ รอดสุข	089-4363362
15	กลางเวียง	เวียงสา	น่าน	8	1	นายชยพล โคตวงษ์	064-8202153
16	เวียงสา	เวียงสา	น่าน	8	1	นายชยพล โคตวงษ์	064-8202153
17	พงษ์	สันติสุข	น่าน	8	1	นายชยพล โคตวงษ์	064-8202153
18	ดู่พงษ์	สันติสุข	น่าน	8	1	นายชยพล โคตวงษ์	064-8202153
19	บางระกำ	บางระกำ	พิษณุโลก	30	1	จ.อ.วีระ คำแป้น	082-9497732
20	นาอิน	พิชัย	อุตรดิตถ์	10	1	จ.อ.วีระ คำแป้น	082-9497732

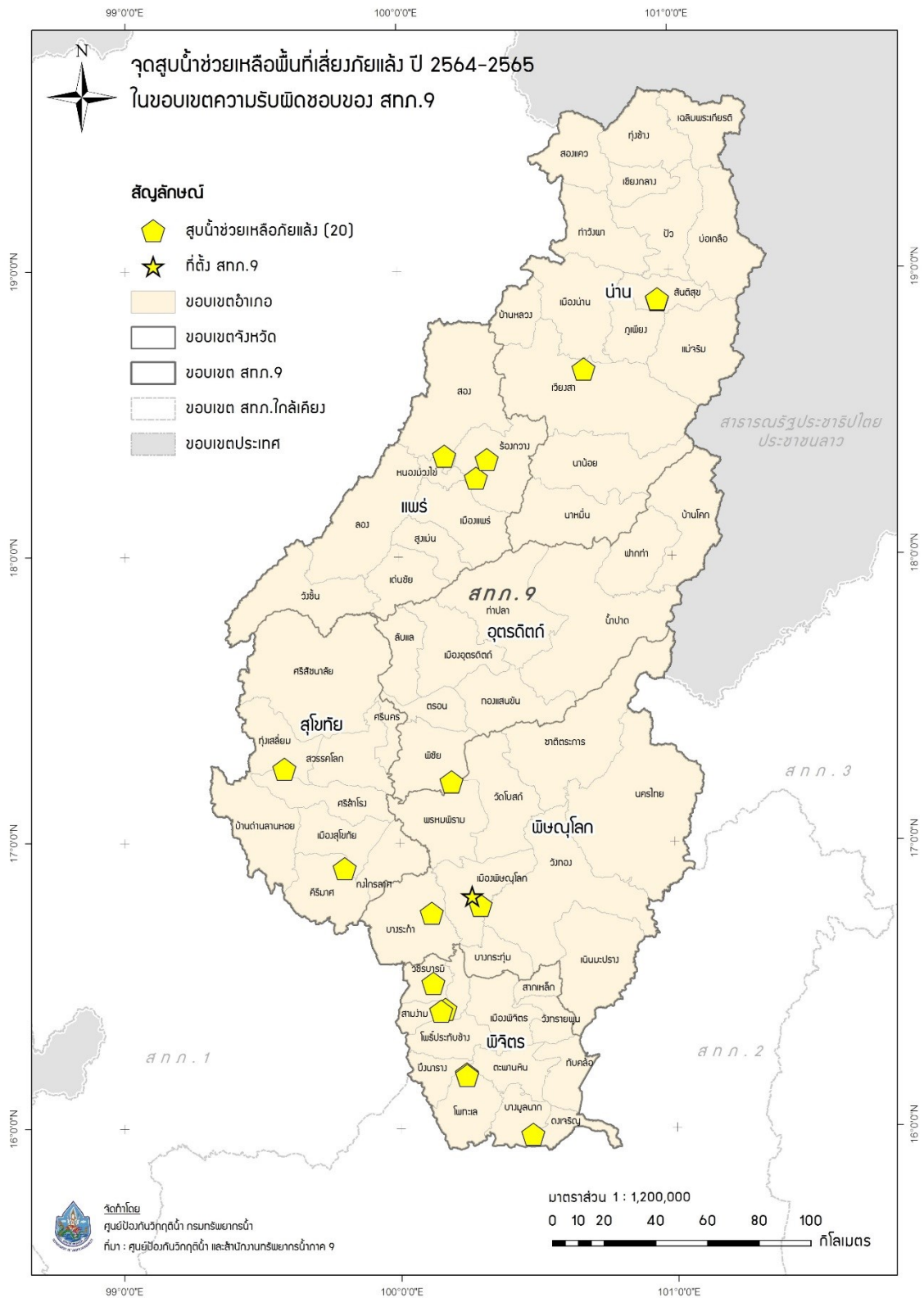

รูปที่ 5 ตำแหน่งจุดติดตั้งเครื่องสูบน้ำช่วยเหลือภัยแล้ง ในเขตพื้นที่ความรับผิดชอบของ สำนักงานทรัพยากรน้ำภาค 9

9.2 การแจกจ่ายน้ำช่วยเหลือสถานการณ์น้ำแล้ง มีรายละเอียดดังรูปที่ 6 ประกอบด้วย

จุดที่	ตำบล	อำเภอ	จังหวัด	จำนวน (เที่ยว)	จำนวน (ลิตร)	ผู้รับผิดชอบ	เบอร์โทรศัพท์
1	น้ำอ่าง	ตรอน	อุตรดิตถ์	5	30,000	นายชยพล โคตวงษ์	064-8202153
2	น้ำอ่าง	ตรอน	อุตรดิตถ์	5	30,000	นายชยพล โคตวงษ์	064-8202153
3	น้ำอ่าง	ตรอน	อุตรดิตถ์	8	48,000	นายชยพล โคตวงษ์	064-8202153
4	คอรุ่ม	พิชัย	อุตรดิตถ์	14	81,400	นายเทวินทร์ แก้วสุริ บูรณ์	098-9199059
5	บ้านหม้อ	พิชัย	อุตรดิตถ์	10	56,250	นายเทวินทร์ แก้วสุริ บูรณ์	098-9199059
6	แสนตอ	น้ำปาด	อุตรดิตถ์	-	-	นายสันต์ รอดสุข	089-4363362
7	บ้านกร่าง	เมือง	พิษณุโลก	-	-	นายสันต์ รอดสุข	089-4363362
8	บ้านน้ำพุ	ศรีมาศ	สุโขทัย	-	-	นายสันต์ รอดสุข	089-4363362

รวมแจกจ่ายน้ำ 42 เที่ยว จำนวน 245,650 ลิตร

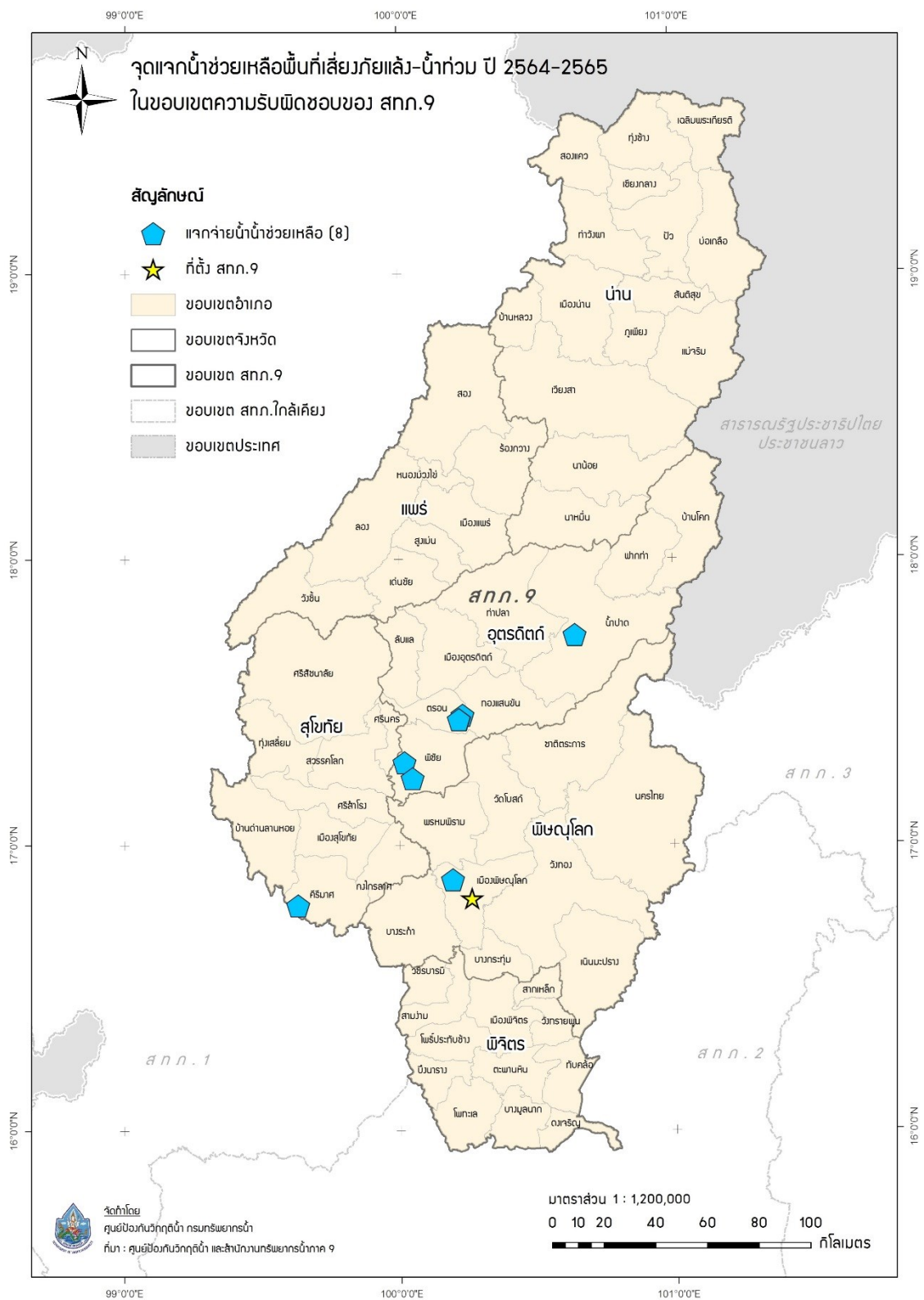

รูปที่ 6 ตำแหน่งจุดแจกจ่ายน้ำช่วยเหลือภัยแล้ง ในเขตพื้นที่ความรับผิดชอบของ สำนักงานทรัพยากรน้ำภาค 9

ภาคผนวก 1

พื้นที่เสี่ยงภัยแล้ง ในพื้นที่นอกเขตชลประทาน
ในขอบเขตสำนักงานทรัพยากรน้ำภาค 9

พื้นที่เสี่ยงภัยแล้งสำหรับพื้นที่นอกเขตชลประทานในขอบเขตสำนักงานทรัพยากรน้ำภาค 9

จังหวัด	อำเภอ	ตำบล	พื้นที่เสี่ยงภัยแล้ง (ไร่)				
			น้อย	ปานกลาง	มาก	ผลรวมทั้งหมด	
น่าน	เฉลิมพระเกียรติ	ขุนน่าน	8,242.08			8,242.08	
		ห้วยโก๋น	3,249.76			3,249.76	
	เชียงกลาง	เชียงกลาง	12,580.87			12,580.87	
		เชียงคาน	3,312.38			3,312.38	
			เปือ	10,116.88		10,116.88	
			พญาแก้ว	15,503.20		15,503.20	
			พระธาตุ	1,380.49		1,380.49	
			พระพุทธรบาท	2,630.71		2,630.71	
		ท่าวังผา	จอมพระ	8,494.15	2.95		8,497.10
			ตาลชุม	5,272.03	20,240.54	5,448.24	30,960.81
			ท่าวังผา		2,980.63		2,980.63
			ป่าคา	23,425.04	1,742.04	423.26	25,590.34
			ผาตอ	58.36	12,026.11	7,340.45	19,424.92
			ผาทอง	47,733.74	4,422.98	42.42	52,199.14
			ยม	2,107.88			2,107.88
			ริม	1,866.12	21.66		1,887.78
			ศรีภูมิ	16,710.48	1,117.74	970.85	18,799.08
			แสนทอง	7,438.35	2,833.30	317.11	10,588.76
		ทุ่งช้าง	งอบ	26,306.95			26,306.95
			ทุ่งช้าง	20,698.74			20,698.74
			ปอน	23,352.43			23,352.43
			และ	11,819.37			11,819.37
		น่าน้อย	เชียงของ	4,645.75			4,645.75
			น่าน้อย	8,466.69	1,377.96	408.07	10,252.71
			น้ำตก	4,414.35	16,483.26	21,058.50	41,956.11
			บัวใหญ่	6,250.93	16,592.68	5,015.64	27,859.25
			ศรีสะเกษ	14,984.97	4,394.69		19,379.66
			สถาน	22,528.65	1.85	2.05	22,532.55
			สันทะ	31,672.72	14,243.75	6,380.27	52,296.73
		นาหมื่น	นาทะนุง	29,854.97			29,854.97
			บ่อแก้ว	23,637.21	0.49	0.04	23,637.73
			ปิงหลวง	16,095.96			16,095.96
			เมืองลี	11,130.78			11,130.78
	บ่อเกลือ	ดงพญา	27,365.61			27,365.61	
		บ่อเกลือใต้	42,039.16			42,039.16	

ที่มาข้อมูล:

-พื้นที่ประกาศประสบภัยแล้ง 10 ปี (พ.ศ.2550-2559): กรมป้องกันและบรรเทาสาธารณภัย

-Area-Based (2561): สำนักงานทรัพยากรน้ำแห่งชาติ

-NDWI 5 ปี (พ.ศ.2556-2560): GISTDA

พื้นที่เสี่ยงภัยแล้งสำหรับพื้นที่นอกเขตชลประทานในขอบเขตสำนักงานทรัพยากรน้ำภาค 9

จังหวัด	อำเภอ	ตำบล	พื้นที่เสี่ยงภัยแล้ง (ไร่)			
			น้อย	ปานกลาง	มาก	ผลรวมทั้งหมด
		บ่อเกลือเหนือ	30,120.08			30,120.08
		ภูฟ้า	22,509.51			22,509.51
	บ้านหลวง	บ้านพี	22,283.89			22,283.89
		บ้านฟ้า	25,593.84			25,593.84
		ป่าคาหลวง	12,533.78			12,533.78
		สวด	10,445.86			10,445.86
	ปัว	แฉ่ง	683.80	15.31		699.11
		เจดีย์ชัย		10,407.19		10,407.19
		ภูคา	1,032.45			1,032.45
		สกาด	202.43			202.43
		สถาน	152.88			152.88
		อวน	5,215.48	0.53		5,216.02
	ภูเพียง	ทำน้าว		1,805.91	449.07	2,254.98
		นาปัง		3,466.89	245.69	3,712.58
		น้ำเกียน		6,970.40	3,669.65	10,640.05
		น้ำแก่น		9,562.85	2,554.57	12,117.42
		ฝายแก้ว	0.17	30,118.25	20,080.05	50,198.48
		ม่วงดีด		3,312.97	161.18	3,474.15
		เมืองจั้ง	1.14	19,205.34	2,498.91	21,705.40
	เมืองน่าน	กองควาย		3,315.77	427.07	3,742.84
		ไชยสถาน	67.34	0.51		67.85
		คูใต้	2.22	8,180.04	1,420.04	9,602.30
		ถืมตอง	1,190.64			1,190.64
		นาซาว		4,061.75	3,012.01	7,073.76
		บ่อ	50,266.98	13,450.64	2,084.20	65,801.82
		บ่อสวก		13,389.99		13,389.99
		ผาสิ่ง	25,383.88	0.00	0.00	25,383.88
		เรือ	3,866.38	0.26		3,866.65
		สะเนียน	106,869.95			106,869.95
	แม่จริม	น้ำปาย	31.97	5,600.92	13,782.55	19,415.45
		น้ำปาง	36,246.83	1.11	32.63	36,280.57
		แม่จริม	11,048.81	11,822.02	1,356.38	24,227.20
		หนองแดง	20,355.32	6,945.79	4,136.34	31,437.45
		หมอเมือง	2,852.53	5,022.83	3,271.76	11,147.12
	เวียงสา	กลางเวียง		1,680.82		1,680.82

ที่มาข้อมูล:

-พื้นที่ประกาศประสบภัยแล้ง 10 ปี (พ.ศ.2550-2559): กรมป้องกันและบรรเทาสาธารณภัย

-Area-Based (2561): สำนักงานทรัพยากรน้ำแห่งชาติ

-NDWI 5 ปี (พ.ศ.2556-2560): GISTDA

พื้นที่เสี่ยงภัยแล้งสำหรับพื้นที่นอกเขตชลประทานในขอบเขตสำนักงานทรัพยากรน้ำภาค 9

จังหวัด	อำเภอ	ตำบล	พื้นที่เสี่ยงภัยแล้ง (ไร่)			
			น้อย	ปานกลาง	มาก	ผลรวมทั้งหมด
		ปึง	633.36	12,055.69		12,689.05
		จอมจันทร์		9,784.70	10,094.66	19,879.36
		ตาลชุม		5,586.40	1,145.56	6,731.96
		ทุ่งศรีทอง		31,415.93		31,415.93
		นาเกลือ		2,803.10		2,803.10
		น้ำบัว		7,424.70	6,361.64	13,786.34
		น้ำมวบ	34,092.31	1.57		34,093.88
		ปงสนุก	0.05	17,043.80		17,043.85
		แม่ชะนิง	12,647.25	0.13		12,647.38
		แม่สา	1,681.03	2,288.49	3,943.40	7,912.93
		แม่สาคร		36,154.38		36,154.38
		ยาบห้วยนา	64,693.56			64,693.56
		सान	3,649.77	9,623.41		13,273.18
		सानนาหนองใหม่	8,381.68	2,294.92	3,257.73	13,934.33
		ไหล่น่าน		41,501.46		41,501.46
		อายนาลัย	2,236.50	17,134.14		19,370.64
	สองแคว	ชนแดน	41,363.23			41,363.23
		นาไร่หลวง	48,576.65			48,576.65
		ยอด	17,582.95			17,582.95
	สันติสุข	คูพงษ์		6,667.24	11,218.39	17,885.63
		ป่าแลวหลวง	1.92	15,716.85	11,705.92	27,424.69
		พงษ์	23,892.51	14,157.68	10,190.10	48,240.29
พิจิตร	ดงเจริญ	วังจั่ว	2,891.64	3,198.81	17,939.74	24,030.19
		วังจั่วใต้	2,986.26		1,807.37	4,793.63
		สำนักขุนเณร	1,934.56	601.45	5,059.44	7,595.45
		ห้วยพุก	4,288.20	535.77	7,507.28	12,331.25
		ห้วยร่วม	4,458.32	1,055.86	21,383.09	26,897.27
	ตะพานหิน	จิวราย	8,534.59	16.44	141.09	8,692.12
		ดงตะขบ	948.04	1,873.11	12,890.96	15,712.11
		ทุ่งโพธิ์		818.44	12,041.37	12,859.81
		วังหลุม	77.84	895.09	30,579.98	31,552.91
		หนองพยอม	545.09	564.85	22,150.73	23,260.67
	ทับคล้อ	เขาเจ็ดลูก		1,666.55	53,170.92	54,837.47
		เขาทราย		3,549.86	45,294.89	48,844.75
		ทับคล้อ		4,492.62	26,165.84	30,658.46

ที่มาข้อมูล:

-พื้นที่ประกาศประสบภัยแล้ง 10 ปี (พ.ศ.2550-2559): กรมป้องกันและบรรเทาสาธารณภัย

-Area-Based (2561): สำนักงานทรัพยากรน้ำแห่งชาติ

-NDWI 5 ปี (พ.ศ.2556-2560): GISTDA

พื้นที่เสี่ยงภัยแล้งสำหรับพื้นที่นอกเขตชลประทานในขอบเขตสำนักงานทรัพยากรน้ำภาค 9

จังหวัด	อำเภอ	ตำบล	พื้นที่เสี่ยงภัยแล้ง (ไร่)			
			น้อย	ปานกลาง	มาก	ผลรวมทั้งหมด
		ท้ายทุ่ง	1,334.95	2,404.04	50,626.46	54,365.44
	บางมูลนาก	เนินมะกอก	1,647.16	337.80	380.21	2,365.16
		ภูมิ	431.40	836.40	11,052.59	12,320.40
		ลำประดา	1,363.65	1,583.84	17,279.55	20,227.04
		วังกรด	1,387.20	659.30	18,952.36	20,998.85
		วังตะกู่	181.71	668.60	20,896.22	21,746.53
		วังสำโรง	126.38	2,207.28	15,627.22	17,960.88
		ห้วยเขน		439.93	2,752.53	3,192.45
	บึงนาราง	บางลาย	7,088.71			7,088.71
		บึงนาราง	32,681.97			32,681.97
		โพธิ์ไทรงาม	23,681.44			23,681.44
		ห้วยแก้ว	21,897.03			21,897.03
		แหลมรัง	32,837.41			32,837.41
	โพทะเล	ทะนง	20,051.80			20,051.80
		ท่าขม้น	19,256.12			19,256.12
		ท่านั้ง	2,401.81			2,401.81
		ท่าบัว	1,414.90			1,414.90
		ท้ายน้ำ	14,527.84			14,527.84
		ท่าเสา	7,282.28			7,282.28
	โพธิ์ประทับช้าง	ดงเสือเหลือง	25,276.56			25,276.56
		ทุ่งใหญ่	26,325.93			26,325.93
		เนินสว่าง	14,442.71			14,442.71
		ไผ่ท่าโพ	10,583.86			10,583.86
		ไผ่รอบ	15,289.35			15,289.35
		โพธิ์ประทับช้าง	2,312.26			2,312.26
		วังจิก	18,703.79			18,703.79
	เมืองพิจิตร	คลองคะเชนทร์	2.26			2.26
		ท่าซ้อ	89.79			89.79
		บ้านบุง	623.72	6,341.67		6,965.38
		ป่ามะคาบ	5,075.11	441.29	1,247.11	6,763.51
		เมืองเก่า	0.00			0.00
		ย่านยาว	1,595.42			1,595.42
		โรงช้าง	66.00			66.00
		สายคำโห้	126.72	30.93	17,741.14	17,898.79
		หัวดง	504.81	8,640.55		9,145.36

ที่มาข้อมูล:

-พื้นที่ประกาศประสบภัยแล้ง 10 ปี (พ.ศ.2550-2559): กรมป้องกันและบรรเทาสาธารณภัย

-Area-Based (2561): สำนักงานทรัพยากรน้ำแห่งชาติ

-NDWI 5 ปี (พ.ศ.2556-2560): GISTDA

พื้นที่เสี่ยงภัยแล้งสำหรับพื้นที่นอกเขตชลประทานในขอบเขตสำนักงานทรัพยากรน้ำภาค 9

จังหวัด	อำเภอ	ตำบล	พื้นที่เสี่ยงภัยแล้ง (ไร่)			
			น้อย	ปานกลาง	มาก	ผลรวมทั้งหมด
	วชิรบุรี	บ้านนา	43,666.68			43,666.68
		บึงบัว	44,749.14			44,749.14
		วังโมกข์	38,371.15			38,371.15
		หนองหลุม	19,338.85			19,338.85
	วังทรายพูน	วังทรายพูน		4,304.65	22,999.92	27,304.57
		หนองปล้อง		665.06	29,963.03	30,628.10
		หนองปลาไหล	773.02	1,752.96	25,346.71	27,872.69
		หนองพระ		3,290.34	40,785.19	44,075.53
	สากเหล็ก	คลองทราย	110.71			110.71
		ท่าเยี่ยม	172.12	7,505.72		7,677.84
		วังทับไทร	3,722.72	6,091.05		9,813.77
		สากเหล็ก	1,188.58	23,538.67		24,727.26
		หนองหญ้าไทร	1,931.44	7,626.68		9,558.12
	สามง่าม	กำแพงดิน	7,014.23			7,014.23
		เนินปอ	28,900.27			28,900.27
		รังนก	2,210.09			2,210.09
		สามง่าม	2,673.88			2,673.88
		หนองโสน	18,724.83			18,724.83
พิษณุโลก	ชาติตระการ	ชาติตระการ	5,998.46		4,460.05	10,458.51
		ท่าสะแก	1,795.49	3,731.64	6,511.75	12,038.88
		บ่อภาค	50,094.98			50,094.98
		บ้านดง	33,564.85	26,653.68	9,533.86	69,752.39
		ป่าแดง	13,078.42		7,423.32	20,501.73
		สวนเมี่ยง	15,073.35	22.14	45,713.34	60,808.83
	นครไทย	นครชุม	11,272.96	136.47		11,409.44
		นครไทย	162.76		1,063.82	1,226.58
		นาบัว	21,071.56		4,678.20	25,749.76
		น้ำกุ่ม	17,103.05			17,103.05
		เนินเพิ่ม	21,050.85	140.81	31,932.28	53,123.93
		บ่อโพธิ์	48,121.53		10,716.94	58,838.47
		บ้านพร้าว	4,701.60		7,698.05	12,399.65
		บ้านแยง	67,184.11			67,184.11
		ยางโกลน	14,912.29		7,725.93	22,638.22
		หนองกะท้าว	73,856.69	208.29	62,001.76	136,066.74
		ห้วยเหี้ย	83,271.41			83,271.41

ที่มาข้อมูล:

-พื้นที่ประกาศประสบภัยแล้ง 10 ปี (พ.ศ.2550-2559): กรมป้องกันและบรรเทาสาธารณภัย

-Area-Based (2561): สำนักงานทรัพยากรน้ำแห่งชาติ

-NDWI 5 ปี (พ.ศ.2556-2560): GISTDA

พื้นที่เสี่ยงภัยแล้งสำหรับพื้นที่นอกเขตชลประทานในขอบเขตสำนักงานทรัพยากรน้ำภาค 9

จังหวัด	อำเภอ	ตำบล	พื้นที่เสี่ยงภัยแล้ง (ไร่)			
			น้อย	ปานกลาง	มาก	ผลรวมทั้งหมด
	เนินมะปราง	ชมพู	29,515.77	199.68	21,244.22	50,959.67
		ไทรย้อย	8,077.91	694.90	35,482.88	44,255.68
		เนินมะปราง	26,860.76	119.00	11,008.20	37,987.97
		บ้านน้อยชุ่มชื้นเหล็ก	19,394.62	722.11	4,915.76	25,032.49
		บ้านมุง	24,308.34		4,519.35	28,827.68
		วังโพรง			34,743.69	34,743.69
		วังยาง	6,720.28		25,152.08	31,872.36
	บางกระทุ่ม	โคกสลุด	6,915.60			6,915.60
		ท่าตาล	29,996.06			29,996.06
		นครป่าหมาก	12,363.38	1,896.02	6,300.99	20,560.39
		บางกระทุ่ม	14,144.69			14,144.69
		บ้านไร่	8,175.24			8,175.24
		ไผ่ล้อม	13,265.96			13,265.96
		สนามคลี	9,841.37			9,841.37
	บางระกำ	คู่ม่วง	38,772.09			38,772.09
		ชุมแสงสงคราม	34,335.46			34,335.46
		ทำนงงาม	6,147.56			6,147.56
		นิคมพัฒนา	32,120.76			32,120.76
		บ่อทอง	20,962.89			20,962.89
		บางระกำ	46,927.85			46,927.85
		บึงกอก	46,420.59			46,420.59
		ปลักแรด	29,612.00			29,612.00
		พันเสา	39,015.97			39,015.97
		วังอิทก	11,046.59			11,046.59
		หนองกุลา	89,500.35			89,500.35
	พรหมพิราม	ดงประคำ	1,933.07	0.11	17,764.76	19,697.94
		ตลุกเทียม	6,322.08			6,322.08
		ทับยายเชียง	6,816.42	136.36	20,570.80	27,523.57
		ท่าช้าง	6,043.25			6,043.25
		พรหมพิราม	2,492.38			2,492.38
		มะต๋อง	2,159.19	291.46		2,450.65
		มะตูม	2,299.89			2,299.89
		วงษ์อ่อง	874.82	73.49		948.31
		วังวน	4,251.74			4,251.74
		ศรีภิรมย์	1,132.12			1,132.12

ที่มาข้อมูล:

-พื้นที่ประกาศประสบภัยแล้ง 10 ปี (พ.ศ.2550-2559): กรมป้องกันและบรรเทาสาธารณภัย

-Area-Based (2561): สำนักงานทรัพยากรน้ำแห่งชาติ

-NDWI 5 ปี (พ.ศ.2556-2560): GISTDA

พื้นที่เสี่ยงภัยแล้งสำหรับพื้นที่นอกเขตชลประทานในขอบเขตสำนักงานทรัพยากรน้ำภาค 9

จังหวัด	อำเภอ	ตำบล	พื้นที่เสี่ยงภัยแล้ง (ไร่)			
			น้อย	ปานกลาง	มาก	ผลรวมทั้งหมด
		หนองแวม	3,263.25			3,263.25
		หอกลอง	1,724.64			1,724.64
	เมืองพิษณุโลก	วังงาม	619.56			619.56
		จอมทอง	759.95			759.95
		ดอนทอง	2,108.12	5.96	21,737.94	23,852.03
		ท่าทอง	710.84			710.84
		ท่าโพธิ์	3,438.05			3,438.05
		บ้านกร่าง	2,338.14			2,338.14
		บ้านคลอง	525.00			525.00
		บ้านป่า	1,084.90	5,775.81	2,409.12	9,269.84
		บึงพระ	12,184.83			12,184.83
		ปากโทก	4,500.64			4,500.64
		ไผ่ขอดอน	1,823.55			1,823.55
		พลายชุมพล	1,693.40			1,693.40
		มะขามสูง	3,469.67			3,469.67
		วังน้ำคู้	11,413.18			11,413.18
		วัดจันทร์	1,441.36			1,441.36
		วัดพริก	11,794.35			11,794.35
		หัวรอ	9,377.58			9,377.58
		อรัญญิก	3,036.33			3,036.33
	วังทอง	แก่งโสภา	8,187.85		8,409.32	16,597.16
		ชัยนาม	2,801.85		3,059.43	5,861.27
		ดินทอง	2,152.31		8,500.78	10,653.09
		ท่าหมื่นราม	2,001.21		31,246.32	33,247.53
		บ้านกลาง	16,358.10	87.57	87,235.78	103,681.45
		พันชาลี	31,673.41	1,266.55	6,533.21	39,473.17
		แม่ระกา	18,762.10	0.72	15,270.46	34,033.29
		วังทอง	2,796.03		1,243.15	4,039.17
		วังนกแอ่น	94,528.28	92.79		94,621.07
		วังพิกุล	5,316.52			5,316.52
		หนองพระ	154.48	6.34	29,157.56	29,318.38
	วัดโบสถ์	คันทรง	23,082.52	141.33	41,679.38	64,903.23
		ท่างาม	425.14		20,777.13	21,202.28
		บ้านยาง	735.09	10.90	25,683.80	26,429.80
		วัดโบสถ์	769.13		1,270.22	2,039.35

ที่มาข้อมูล:

-พื้นที่ประกาศประสบภัยแล้ง 10 ปี (พ.ศ.2550-2559): กรมป้องกันและบรรเทาสาธารณภัย

-Area-Based (2561): สำนักงานทรัพยากรน้ำแห่งชาติ

-NDWI 5 ปี (พ.ศ.2556-2560): GISTDA

พื้นที่เสี่ยงภัยแล้งสำหรับพื้นที่นอกเขตชลประทานในขอบเขตสำนักงานทรัพยากรน้ำภาค 9

จังหวัด	อำเภอ	ตำบล	พื้นที่เสี่ยงภัยแล้ง (ไร่)			
			น้อย	ปานกลาง	มาก	ผลรวมทั้งหมด
		หินลาด	4,280.52	62.82	20,216.02	24,559.36
แพร่	เด่นชัย	เด่นชัย	5,018.31	730.47	17.97	5,766.75
		ไทรย้อย	28,062.21	167.91	12.43	28,242.54
		ปางป๋าวหาย	236.51	329.97	247.10	813.58
		แม่จ๊ะ	9,570.52	156.42	19.68	9,746.61
		ห้วยไร่	34,758.00			34,758.00
	เมืองแพร่	กาญจนา		2,546.32	3.14	2,549.46
		ช่อแฮ	2,400.48	1,036.56		3,437.04
		ท่าข้าม	811.67	648.67	595.09	2,055.43
		ทุ่งกวาว		62.57	2.10	64.67
		ทุ่งโฮ้ง		546.65	18.40	565.05
		นาจักร		152.45	1.71	154.16
		น้ำชำ	626.56	3,227.78	469.27	4,323.60
		โนเวียง		0.22		0.22
		บ้านถิ่น	2,755.57	3,003.60	261.45	6,020.62
		ป่าแดง	2,675.60	811.59		3,487.20
		ป่าเมต	89.54	1,331.29	1,147.32	2,568.15
		แม่คำมี		296.07	41.44	337.51
		แม่ยม		125.96	17.11	143.07
		แม่หล่าย		848.95	35.05	884.00
		ร่องฟอง		146.90	11.91	158.80
		วังธง	224.74	611.01	1,735.40	2,571.15
		วังหงส์	1,188.34	734.55	1,041.67	2,964.55
		สวนเขื่อน	5,155.15	2,469.52		7,624.67
		ห้วยม้า		3,095.32	1,803.33	4,898.65
		เหมืองหม้อ		70.93	54.57	125.50
	ร่องกวาง	ทุ่งศรี	578.23	5,602.25	1,622.28	7,802.76
		น้ำเลา	7,815.53	4,151.62	5,161.98	17,129.13
		บ้านเวียง	43,840.67	3,580.85	263.28	47,684.80
		ไผ่โทน	9,185.20	8,064.89	9,773.08	27,023.17
		แม่ทราย	1,827.26	6,045.91	3,856.18	11,729.35
		แม่ยางตาล		3,187.78	2,876.85	6,064.63
		แม่ยางร้อง	408.86	6,945.34	9,338.73	16,692.93
		แม่ยางฮ่อ	337.30	4,821.47	8,675.69	13,834.46
		ร่องกวาง	425.96	9,829.11	4,657.38	14,912.46

ที่มาข้อมูล:

-พื้นที่ประกาศประสบภัยแล้ง 10 ปี (พ.ศ.2550-2559): กรมป้องกันและบรรเทาสาธารณภัย

-Area-Based (2561): สำนักงานทรัพยากรน้ำแห่งชาติ

-NDWI 5 ปี (พ.ศ.2556-2560): GISTDA

พื้นที่เสี่ยงภัยแล้งสำหรับพื้นที่นอกเขตชลประทานในขอบเขตสำนักงานทรัพยากรน้ำภาค 9

จังหวัด	อำเภอ	ตำบล	พื้นที่เสี่ยงภัยแล้ง (ไร่)			
			น้อย	ปานกลาง	มาก	ผลรวมทั้งหมด
		ร้องเข็ม	410.49	4,730.92	1,712.63	6,854.04
		ห้วยโรง	20,196.54	3,216.62	947.13	24,360.29
	คลอง	ตำผามอก	12,407.68	6,195.82	2,368.64	20,972.15
		ทุ่งแล้ง	2,014.24	19,428.17	11,648.79	33,091.20
		บ่อเหล็กคลอง	73.62	32,020.74	3,888.91	35,983.27
		บ้านปิ่น	8,329.01	7,682.33	1,857.15	17,868.49
		ปากกาง		7,179.13	1,875.39	9,054.52
		แม่ปาน	8,146.67	3,966.98	217.63	12,331.28
		เวียงต้า	22,380.40	11,318.76	8,105.34	41,804.50
		ห้วยอ้อ	3,601.05	8,504.25	967.41	13,072.71
		หัวทุ่ง	5,380.61	5,218.77	3,371.76	13,971.14
	วังชิ้น	นาพูน	64,839.30	3,654.46	1,048.40	69,542.16
		ป่าสัก	7,773.02	526.36	1.92	8,301.30
		แม่เกิง	7,191.63	5,221.76	743.92	13,157.31
		แม่ป่าก	3,753.77	5,840.04	295.86	9,889.67
		แม่พุง	16,822.51	14,596.94	1,326.37	32,745.83
		วังชิ้น	20,912.45	21,000.15	2,950.13	44,862.73
		สรอย	7,822.98			7,822.98
	สอง	แดนชุมพล		272.13	25.54	297.67
		เตापูน	27,009.26	8,203.25	7,957.16	43,169.67
		ทุ่งน้ำว	420.16	2,356.91	391.25	3,168.32
		บ้านกลาง	4,018.30	4,050.73	1,251.38	9,320.41
		บ้านหนูน	2,738.65	4,385.01	215.16	7,338.81
		สะเอียบ	34,436.95	7,920.27	10,787.17	53,144.39
		ห้วยหม้าย	3,180.17	12,491.80	8,802.04	24,474.01
		หัวเมือง		879.14	176.97	1,056.11
	สูงเม่น	ดอนมูล		99.61	2.23	101.84
		น้ำขำ		133.11	19.13	152.24
		บ้านกวาง	226.73	1,887.91		2,114.64
		บ้านกาศ		700.66		700.66
		บ้านปาง	2,083.18	1,245.47	136.47	3,465.12
		บ้านเหล่า	4,348.80	1,529.52	199.48	6,077.80
		พระหลวง		79.62	33.63	113.24
		ร้องกาศ		210.91	28.18	239.09
		เวียงทอง	86.71	958.81	797.62	1,843.14

ที่มาข้อมูล:

-พื้นที่ประกาศประสบภัยแล้ง 10 ปี (พ.ศ.2550-2559): กรมป้องกันและบรรเทาสาธารณภัย

-Area-Based (2561): สำนักงานทรัพยากรน้ำแห่งชาติ

-NDWI 5 ปี (พ.ศ.2556-2560): GISTDA

พื้นที่เสี่ยงภัยแล้งสำหรับพื้นที่นอกเขตชลประทานในขอบเขตสำนักงานทรัพยากรน้ำภาค 9

จังหวัด	อำเภอ	ตำบล	พื้นที่เสี่ยงภัยแล้ง (ไร่)			
			น้อย	ปานกลาง	มาก	ผลรวมทั้งหมด
		สบสาย	791.98	1,523.25	95.73	2,410.96
		สูงเม่น		33.14	0.04	33.18
		หัวฝาย	8,492.67	193.09	7.67	8,693.43
	หนองม่วงไข่	ตำหนักธรรม		2,093.53	844.50	2,938.02
		ทุ่งแค้ว	1,914.28	1,273.75	1,941.68	5,129.71
		น้ำรัด	135.77	476.04	844.78	1,456.59
		แม่คำมี		215.75	0.09	215.84
		วังหลวง	117.44	318.07	673.24	1,108.74
		หนองม่วงไข่		814.74	150.29	965.04
สุโขทัย	กงไกรลาศ	กง	1,271.60			1,271.60
		ไกรกลาง	796.83			796.83
		ไกรโน	4,922.05			4,922.05
		ดงเดือย	30.11			30.11
		ท่าฉนวน	3,899.99			3,899.99
		บ้านกร่าง	321.97			321.97
		ป่าแฝก	5,866.66			5,866.66
		หนองตุม	1,504.54			1,504.54
	คีรีมาศ	โตนด	3,362.70			3,362.70
		ทุ่งยางเมือง	3,847.12			3,847.12
		ทุ่งหลวง	1,591.92			1,591.92
		นาเชิงคีรี	8,116.74			8,116.74
		บ้านน้ำพุ	22,849.64			22,849.64
		บ้านป้อม	18,419.31			18,419.31
		ศรีคีรีมาศ	8,819.63			8,819.63
		สามพวง	1,698.09			1,698.09
		หนองกระดิ่ง	7,197.70			7,197.70
		หนองจิก	4,569.27			4,569.27
	ทุ่งเสลี่ยม	กลางดง	1,472.83			1,472.83
		เขาแก้วศรีสมบูรณ์	1,059.24			1,059.24
		ทุ่งเสลี่ยม	7,198.91			7,198.91
		ไทยชนะศึก	14,850.41			14,850.41
		บ้านใหม่ไชยมงคล	27,235.28			27,235.28
	บ้านด่านลานหอย	ตลิ่งชัน	57,649.02			57,649.02
		บ้านด่าน	21,793.00			21,793.00
		ลานหอย	17,900.20			17,900.20

ที่มาข้อมูล:

-พื้นที่ประกาศประสบภัยแล้ง 10 ปี (พ.ศ.2550-2559): กรมป้องกันและบรรเทาสาธารณภัย

-Area-Based (2561): สำนักงานทรัพยากรน้ำแห่งชาติ

-NDWI 5 ปี (พ.ศ.2556-2560): GISTDA

พื้นที่เสี่ยงภัยแล้งสำหรับพื้นที่นอกเขตชลประทานในขอบเขตสำนักงานทรัพยากรน้ำภาค 9

จังหวัด	อำเภอ	ตำบล	พื้นที่เสี่ยงภัยแล้ง (ไร่)			
			น้อย	ปานกลาง	มาก	ผลรวมทั้งหมด
		วังตะคร้อ	29,668.83			29,668.83
		วังน้ำขาว	51,535.04			51,535.04
		วังลึก	35,750.98			35,750.98
		หนองหญ้าปล้อง	17,734.81			17,734.81
	เมืองสุโขทัย	ตาลเตี้ย	1,723.06			1,723.06
		บ้านกล้วย	23,128.84			23,128.84
		บ้านสวน	3,000.71			3,000.71
		บ้านหลุม	752.42			752.42
		ปากแคว	2.12			2.12
		ปากพระ	1,776.72			1,776.72
		เมืองเก่า	37,534.04			37,534.04
		วังทองแดง	37,032.51			37,032.51
	ศรีนคร	คลองมะพลับ	0.01			0.01
		นครเดิฐ	2,484.29			2,484.29
		น้ำชุม	2,194.69			2,194.69
		ศรีนคร	2,740.48			2,740.48
		หนองบัว	295.25			295.25
	ศรีสัชชนาลัย	ดงคู	22,938.56			22,938.56
		ท่าชัย	12,179.31			12,179.31
		บ้านแก่ง	8,747.01			8,747.01
		บ้านตึก	5,697.40			5,697.40
		ป่าจั่ว	1,933.48			1,933.48
		แม่สำ	1,113.57			1,113.57
		แม่สิน	332.05			332.05
		ศรีสัชชนาลัย	4,380.87			4,380.87
		สารจิตร	2,718.85			2,718.85
		หนองอ้อ	14,231.51			14,231.51
		หาดเสี้ยว	850.56			850.56
	ศรีสำโรง	เกาะตาเลี้ยง	7,232.19			7,232.19
		ทับผึ้ง	0.34			0.34
		นาขุนไกร	61,506.96			61,506.96
		บ้านชาน	1,366.82			1,366.82
		บ้านนา	431.24			431.24
		บ้านไร่	2,685.35			2,685.35
		ราวต้นจันทร์	30,983.22			30,983.22

ที่มาข้อมูล:

-พื้นที่ประกาศประสบภัยแล้ง 10 ปี (พ.ศ.2550-2559): กรมป้องกันและบรรเทาสาธารณภัย

-Area-Based (2561): สำนักงานทรัพยากรน้ำแห่งชาติ

-NDWI 5 ปี (พ.ศ.2556-2560): GISTDA

พื้นที่เสี่ยงภัยแล้งสำหรับพื้นที่นอกเขตชลประทานในขอบเขตสำนักงานทรัพยากรน้ำภาค 9

จังหวัด	อำเภอ	ตำบล	พื้นที่เสี่ยงภัยแล้ง (ไร่)			
			น้อย	ปานกลาง	มาก	ผลรวมทั้งหมด
		วังทอง	199.04			199.04
		วังลึก	0.31			0.31
		วังใหญ่	7,687.32			7,687.32
		วัดเกาะ	596.28			596.28
	สวรรคโลก	คลองกระจง	174.08			174.08
		คลองยาง	2,016.10			2,016.10
		นาทุ่ง	18,973.41			18,973.41
		ในเมือง	692.51			692.51
		ปากน้ำ	1,724.86			1,724.86
		ป่ากุมเกาะ	2,333.07			2,333.07
		เมืองบางขลัง	19,610.22			19,610.22
		เมืองสวรรคโลก	18.57			18.57
		ย่านยาว	219.95			219.95
		วังพินพาทย์	5.70			5.70
		วังไม้ขอน	583.75			583.75
		หนองกลับ	7,644.52			7,644.52
อุตรดิตถ์	ตรอน	ช้อยสูง	5,639.36	26.77		5,666.13
		น้ำอ่าง	5,198.91		18,646.16	23,845.08
		วังแดง	811.92	1,898.75	12,041.79	14,752.47
	ทองแสนขัน	น้ำพี	1.91		36,606.85	36,608.75
		บ่อทอง	26,906.57	2,073.53	11,036.77	40,016.87
		ป่าคาย	64.88		31,873.03	31,937.92
		ผักขวง	20,968.34	3,981.31		24,949.65
	ท่าปลา	จริม	1,102.23			1,102.23
		ท่าปลา	3,308.60			3,308.60
		นางพญา	1,629.58			1,629.58
		น้ำหมื่น	35,230.45		217.17	35,447.62
		ผาเลือด	3,728.15		13,120.28	16,848.43
	น้ำปาด	เด่นเหล็ก		91.04	11,740.19	11,831.23
		ท่าแฝก	20,453.95	3,162.33		23,616.28
		น้ำไคร้		22,019.57		22,019.57
		น้ำไผ่		28,374.71		28,374.71
		บ้านฝาย		221.09	14,939.26	15,160.35
		แสนตอ		7,270.59	9,640.94	16,911.53
		ห้วยมุ่น		34,045.37		34,045.37

ที่มาข้อมูล:

-พื้นที่ประกาศประสบภัยแล้ง 10 ปี (พ.ศ.2550-2559): กรมป้องกันและบรรเทาสาธารณภัย

-Area-Based (2561): สำนักงานทรัพยากรน้ำแห่งชาติ

-NDWI 5 ปี (พ.ศ.2556-2560): GISTDA

พื้นที่เสี่ยงภัยแล้งสำหรับพื้นที่นอกเขตชลประทานในขอบเขตสำนักงานทรัพยากรน้ำภาค 9

จังหวัด	อำเภอ	ตำบล	พื้นที่เสี่ยงภัยแล้ง (ไร่)			
			น้อย	ปานกลาง	มาก	ผลรวมทั้งหมด
	บ้านโคก	นาขุม	22,532.11			22,532.11
		บ่อเบี้ย	24,569.79			24,569.79
		บ้านโคก	14,046.08		2,550.50	16,596.58
		ม่วงเจ็ดต้น	6,749.88		11,434.69	18,184.57
	พิชัย	คอรุม		4,020.00		4,020.00
		ท่ามะเฟือง	10,962.09			10,962.09
		ท่าสัก	1,192.88	10.91	6,101.58	7,305.37
		นายาง	7,931.88	1,969.12	20,093.79	29,994.78
		นาอิน		179.92	7,756.05	7,935.96
		ในเมือง	2,205.21			2,205.21
		บ้านหม้อ	2,486.26			2,486.26
		พญาแมน	3,566.06	94.94		3,660.99
		ไร่อ้อย	4,117.23			4,117.23
	ปากท่า	บ้านเสี้ยว	1.48		5,203.69	5,205.17
		ปากท่า	243.06		4,185.84	4,428.91
		สองคอน	170.64		9,694.76	9,865.40
		สองห้อง			8,259.85	8,259.85
	เมืองอุตรดิตถ์	ขุนฝาง	666.69		3,806.82	4,473.51
		คิ่งตะเกา	461.30	1,744.46	1,058.51	3,264.27
		จี้งาม	4,071.84		1,953.07	6,024.91
		ท่าเสา	1,188.21			1,188.21
		น้ำริด	4,552.70			4,552.70
		บ้านด่าน		4,922.54	728.91	5,651.46
		บ้านด่านนาขาม	16,883.01			16,883.01
		ป่าเช่า	256.40	1,271.17	3,156.12	4,683.69
		ผาจุก			13,967.56	13,967.56
		วังดิน	113.71		9,603.87	9,717.58
		แสนตอ	907.68	4,471.07	1,058.01	6,436.75
		หาดกรวด	359.99	395.22	9,465.66	10,220.86
		หาดจิว			4,962.53	4,962.53
	ลับแล	ชัยจุมพล	13,660.26	265.36		13,925.63
		ด่านแม่คำมัน	919.33	2,247.06		3,166.39
		ทุ่งยั้ง	3,904.80	2,016.49		5,921.29
		น่านกกก	4,973.76			4,973.76
		ฝายหลวง	9,086.37			9,086.37

ที่มาข้อมูล:

-พื้นที่ประกาศประสบภัยแล้ง 10 ปี (พ.ศ.2550-2559): กรมป้องกันและบรรเทาสาธารณภัย

-Area-Based (2561): สำนักงานทรัพยากรน้ำแห่งชาติ

-NDWI 5 ปี (พ.ศ.2556-2560): GISTDA

พื้นที่เสี่ยงภัยแล้งสำหรับพื้นที่นอกเขตชลประทานในขอบเขตสำนักงานทรัพยากรน้ำภาค 9

จังหวัด	อำเภอ	ตำบล	พื้นที่เสี่ยงภัยแล้ง (ไร่)			
			น้อย	ปานกลาง	มาก	ผลรวมทั้งหมด
		แม่พูล	15,249.52			15,249.52
ผลรวมทั้งหมด (ไร่)			4,607,549.18	1,046,390.48	1,819,255.60	7,473,195.26

ที่มาข้อมูล:

- พื้นที่ประกาศประสบภัยแล้ง 10 ปี (พ.ศ.2550-2559): กรมป้องกันและบรรเทาสาธารณภัย
- Area-Based (2561): สำนักงานทรัพยากรน้ำแห่งชาติ
- NDWI 5 ปี (พ.ศ.2556-2560): GISTDA

ภาคผนวก 2

ความพร้อมด้านสถานีตรวจวัดสถานการณ์น้ำ

(สถานี Early Warning โทรมมาตร กล้อง CCTV และสถานีอุตุ-อุทกวิทยา)

การตรวจสอบความพร้อมสถานีเตือนภัยน้ำหลาก - ดินถล่ม (Early Warning System) 2564

สำนักงานทรัพยากรน้ำภาค 9 จ.พิษณุโลก

วันที่สำรวจ 5 พฤษภาคม 2564

ลำดับ	สถานี	หมู่บ้าน	หมู่ที่	ตำบล	อำเภอ	จังหวัด	ลุ่มน้ำหลัก	ลุ่มน้ำสาขา	UTM (N)	UTM (E)	lat_y	long_x	ปีงบประมาณ	ประเภทสถานี	สภาพการใช้งาน	เบอร์โทรศัพท์	ประเภทบ้าน	ชื่อผู้รู้	เบอร์ผู้รู้	หมายเหตุ
233	STN1508	บ้านดงสุระ	2	แม่จัน	เด่นชัย	แพร่	08 แม่น้ำยม	แม่น้ำยมตอนกลาง	1,990,425	616,180	17.999060	100.097400	2558		ใช้งานได้		สถานีหลัก	นายเชียร ทองสุข	099-795-6350	ส่วนอุทกวิทยาที่ 2 แพร่
234	STN1509	บ้านน้ำลาด	8	บ้านพร้าว	นครไทย	พิษณุโลก	09 แม่น้ำน่าน	แม่น้ำแควน้อย	1,899,786	680,183	17.175760	100.694140	2558	Rain Gauge	ใช้งานได้	055-313185	สถานีหลัก	นางวีรัตน์ สิงห์คำ	083-958-6582	ส่วนอุทกวิทยาที่ 1 พิษณุโลก
235	STN1510	บ้านทอดชาติ	10	บ่อภาค	ชาติตระการ	พิษณุโลก	09 แม่น้ำน่าน	น้ำภาค	1,948,945	699,901	17.618240	100.884010	2558	Rain Gauge	ใช้งานได้	055-313185	สถานีหลัก	นายลำเพียน ทองวัน	093-254-1937	ส่วนอุทกวิทยาที่ 1 พิษณุโลก
236	STN1514	บ้านเนินหอม	7	บ้านดง	ชาติตระการ	พิษณุโลก	09 แม่น้ำน่าน	แม่น้ำแควน้อย	1,923,703	660,029	17.393380	100.506460	2558	Rain Gauge_vill	ใช้งานได้	055-313185	สถานีหลัก	นายไพโรจน์ ทาหอม	093-160-9806	ส่วนอุทกวิทยาที่ 1 พิษณุโลก
237	STN1516	บ้านทุ่งผ่า	7	น้ำกุ่ม	นครไทย	พิษณุโลก	09 แม่น้ำน่าน	แม่น้ำแควน้อย	1,928,958	695,113	17.438100	100.837090	2558	Rain Gauge	ใช้งานได้	055-313185	สถานีหลัก	นายสุรชัย พองจางวาง	084-821-6324	ส่วนอุทกวิทยาที่ 1 พิษณุโลก
238	STN1517	บ้านปางเกลือ	4	น้ำครี	น้ำปาด	อุตรดิตถ์	09 แม่น้ำน่าน	คลองตรอน	1,950,808	664,535	17.637970	100.550940	2558	Rain Gauge	ใช้งานได้		สถานีหลัก	นายเกษม มาท่ามา	086-213-0031	ส่วนอุทกวิทยาที่ 1 พิษณุโลก
239	STN1520	บ้านน้ำแพ	2	บ้านโคก	บ้านโคก	อุตรดิตถ์	09 แม่น้ำน่าน	น้ำปาด	1,995,413	724,269	18.035640	101.118520	2558	Rain Gauge	ใช้งานได้		สถานีหลัก	นางสุปิน ดวงสุภา	086-214-9628	ส่วนอุทกวิทยาที่ 1 พิษณุโลก
240	STN1521	บ้านพร้าว	5	บ้านพร้าว	นครไทย	พิษณุโลก	09 แม่น้ำน่าน	แม่น้ำแควน้อย	1,894,174	688,893	17.124360	100.775530	2558	Rain Gauge	ใช้งานได้	055-313185	สถานีหลัก	นายผจญ เต้านนท์	086-202-6496	ส่วนอุทกวิทยาที่ 1 พิษณุโลก
241	STN1525	บ้านนกกदान	4	แม่พูล	ลับแล	อุตรดิตถ์	09 แม่น้ำน่าน	แม่น้ำน่านส่วนที่ 4	1,959,006	604,607	17.715700	99.986530	2558	Rain Gauge	ใช้งานได้		สถานีหลัก	นายวรการ ไชยบุรุษ	082-770-5748	ส่วนอุทกวิทยาที่ 1 พิษณุโลก
242	STN1527	บ้านห้วยขวาง	11	บ่อเกลือเหนือ	บ่อเกลือ	น่าน	09 แม่น้ำน่าน	แม่น้ำน่านตอนบน	2,140,725	725,061	19.347970	101.142450	2558		ใช้งานได้		สถานีหลัก	นายอนุรักษ์ อุ้นกัน	081-025-9807	ส่วนอุทกวิทยาที่ 2 แพร่
243	STN1530	บ้านน้ำแคะ	4	ดงพญา	บ่อเกลือ	น่าน	09 แม่น้ำน่าน	น้ำว่า	2,132,314	732,474	19.271170	101.211960	2558		ใช้งานได้		สถานีหลัก	นายมนตรี ตระกูลเลิศศิลป์	084-894-4376	ส่วนอุทกวิทยาที่ 2 แพร่
244	STN1531	บ้านม่วงเจริญราษฎร์	3	บ่อสวก	เมืองน่าน	น่าน	09 แม่น้ำน่าน	น้ำสมุน	2,072,698	677,482	18.738200	100.683480	2558		ใช้งานได้		สถานีหลัก	นายเอก ประสมทรัพย์	081-1691742	ส่วนอุทกวิทยาที่ 2 แพร่
245	STN1532	บ้านกอก	11	ภูคา	ปัว	น่าน	09 แม่น้ำน่าน	แม่น้ำน่านตอนบน	2,131,133	716,054	19.262330	101.055670	2558		ใช้งานได้		สถานีหลัก	นายเสาร์ ทะนะสัน	098-606-9686	ส่วนอุทกวิทยาที่ 2 แพร่
246	STN1533	บ้านห้วยเอียด	7	ไผ่โพน	ร่องวาง	แพร่	08 แม่น้ำยม	แม่น้ำยมตอนกลาง	2,022,295	649,790	18.284970	100.417120	2558		ใช้งานได้		สถานีหลัก	นายวิฑูรย์ ชวงบุญ	063-787-4422	ส่วนอุทกวิทยาที่ 2 แพร่
247	STN1536	บ้านสามพวง 1	3	สามพวง	ศิริมาศ	สุโขทัย	08 แม่น้ำยม	แม่น้ำยมตอนล่าง	1,857,328	583,895	16.797570	99.787310	2558	Rain Gauge_vill	ใช้งานได้		สถานีหลัก	นายประจักษ์ บุญเพ็ญ	063-346-7894	ส่วนอุทกวิทยาที่ 1 พิษณุโลก
248	STN1537	บ้านแสนขัน	1	บ่อทอง	ทองแสนขัน	อุตรดิตถ์	09 แม่น้ำน่าน	คลองตรอน	1,931,040	643,027	17.460830	100.346930	2558	Rain Gauge_vill	ใช้งานได้		สถานีหลัก	นายวิสันกร มณีพันธ์	087-456-2602	ส่วนอุทกวิทยาที่ 1 พิษณุโลก
249	STN1539	บ้านศรีดอนไชย	10	ทุ่งแล้ง	ลอง	แพร่	08 แม่น้ำยม	แม่น้ำยมตอนล่าง	1,990,432	581,795	18.000690	99.772640	2558		ใช้งานได้		สถานีหลัก	นายสว่าง น้าพล	061-378-9821	ส่วนอุทกวิทยาที่ 2 แพร่
250	STN1542	บ้านสลี	1	ทุ่งช้าง	ทุ่งช้าง	น่าน	09 แม่น้ำน่าน	แม่น้ำน่านตอนบน	2,146,733	697,514	19.405130	100.880950	2558		ใช้งานได้		สถานีหลัก	นายยุพทอ ปันนิทานัย	081-595-9356	ส่วนอุทกวิทยาที่ 2 แพร่
251	STN1545	บ้านร่องกล้า	10	เนินเพิ่ม	นครไทย	พิษณุโลก	09 แม่น้ำน่าน	แม่น้ำแควน้อย	1,878,506	715,698	16.980450	101.025850	2558	Rain Gauge	ใช้งานได้	055-313185	สถานีหลัก	นายหลือ กิจศิริสิสุวรรณ	088-417-1782	ส่วนอุทกวิทยาที่ 1 พิษณุโลก
252	STN1546	บ้านห้วยปุด	9	ภูคา	ปัว	น่าน	09 แม่น้ำน่าน	แม่น้ำน่านตอนบน	2,124,579	709,981	19.203770	100.997200	2558		ใช้งานได้		สถานีหลัก	นายจรัส อินปลา	080-671-7862	ส่วนอุทกวิทยาที่ 2 แพร่
253	STN1548	บ้านหนองแห้ว	6	บ้านฝาย	น้ำปาด	อุตรดิตถ์	09 แม่น้ำน่าน	น้ำปาด	1,967,935	685,388	17.791070	100.748940	2558	Rain Gauge_vill	ใช้งานได้		สถานีหลัก	นายประยัต ภูมิภาค	081-324-6839	ส่วนอุทกวิทยาที่ 1 พิษณุโลก
254	STN1549	บ้านป่ากรอง	3	ชาติตระการ	ชาติตระการ	พิษณุโลก	09 แม่น้ำน่าน	น้ำภาค	1,913,807	677,625	17.302650	100.671240	2558	Rain Gauge_vill	ใช้งานได้	055-313185	สถานีหลัก	นายอานนท์ บามา	090-687-3763	ส่วนอุทกวิทยาที่ 1 พิษณุโลก
255	STN1550	บ้านห้วยโป	4	แม่สิน	ศรีสังขาลัย	สุโขทัย	08 แม่น้ำยม	ห้วยแม่สิน	1,960,278	575,807	17.728370	99.714990	2558	Rain Gauge_vill	ใช้งานได้		สถานีหลัก	นายวิบูลย์ กาใจ	086-201-7841	ส่วนอุทกวิทยาที่ 1 พิษณุโลก
256	STN1553	บ้านหนองเขาหย่าง	2	สวนเมียง	ชาติตระการ	พิษณุโลก	09 แม่น้ำน่าน	แม่น้ำแควน้อย	1,905,781	658,756	17.231530	100.493170	2558	Rain Gauge	ใช้งานได้	055-313185	สถานีหลัก	นายกองปิ่น อินปิ่น	061-305-7993	ส่วนอุทกวิทยาที่ 1 พิษณุโลก
257	STN1554	บ้านหลังเขา	7	หนองกะท้าว	นครไทย	พิษณุโลก	09 แม่น้ำน่าน	แม่น้ำแควน้อย	1,881,523	677,201	17.010980	100.664650	2558	Rain Gauge	ใช้งานได้	055-313185	สถานีหลัก	นางหรีนจี เกษามูล	062-048-6776	ส่วนอุทกวิทยาที่ 1 พิษณุโลก
258	STN1555	บ้านห้วยทรายเหนือ	6	ห้วยเขย	นครไทย	พิษณุโลก	09 แม่น้ำน่าน	แม่น้ำแควน้อย	1,866,069	710,665	16.868550	100.977430	2558	Rain Gauge	ใช้งานได้	055-313185	สถานีหลัก	นายยุทอชัย ชำนาญสุรณ	064-814-1300	ส่วนอุทกวิทยาที่ 1 พิษณุโลก
259	STN1558	บ้านแม่รากกลาง	14	บ้านดึก	ศรีสังขาลัย	สุโขทัย	08 แม่น้ำยม	แม่น้ำยมตอนล่าง	1,944,648	586,096	17.584360	99.810260	2558	Rain Gauge	ใช้งานได้		สถานีหลัก	นายสมพงษ์ เหลืองอร่าม	093-269-5671	ส่วนอุทกวิทยาที่ 1 พิษณุโลก
260	STN1673	บ้านน้ำเค็ม		ปึงหลวง	นาหมื่น	น่าน	09 แม่น้ำน่าน	0907. แม่น้ำน่านส่วนที่ 3			18.103164	100.444400					สถานีหลัก	นายพดล ทะปิ่น	090-464-5510	ส่วนอุทกวิทยาที่ 2 แพร่

การตรวจสอบความพร้อมสถานีตรวจวัดสภาพน้ำทางไกลอัตโนมัติ (โทรมาตร) 2564

สำนักงานทรัพยากรน้ำภาค 9 จ.พิษณุโลก

วันที่สำรวจ 5 พฤษภาคม 2564

ลำดับ	ชื่อสถานี	รหัสสถานี	ปีที่ก่อสร้าง	ข้อมูลที่ตรวจวัด			หมู่บ้าน	ตำบล	อำเภอ	จังหวัด	ลุ่มน้ำหลัก	รหัสลุ่มน้ำหลัก	zone	พิกัด N (m)	พิกัด E (m)	lat_y	long_x	สภาพการใช้งาน (ได้/ไม่ได้)			ผู้สำรวจ		ผู้ดูแล			หมายเหตุ
				ฝน	ระดับน้ำ	รูปภาพ/วิดีโอ												ฝน	ระดับน้ำ	รูปภาพ/วิดีโอ	ชื่อ	ตำแหน่ง	ชื่อ	ตำแหน่ง	เบอร์ติดต่อ	
1	สะพานบ้านหนูนิด	TY01	2554	/	/		ห้วยหม้าย	สอง	แพร่	ยม	08	47N	2,042,140	621,522	18.466091	100.150921	X	X		นายมานิตย์ แดงร้าน	ช่างฝีมือสนาม ข.4	นายนิยม อินทร	ผู้รั้ง	083-7653949	ไม่สามารถเข้าถึงข้อมูลได้	
2	สะพานมหาโพธิ์	TY02	2554	/	/	/	ป่าเมต	เมือง	แพร่	ยม	08	47N	2,007,192	620,336	18.150349	100.137626	X	X	X	นายมานิตย์ แดงร้าน	ช่างฝีมือสนาม ข.4	นายผดุง วังโน	ผู้รั้ง	083-5740538	ไม่สามารถเข้าถึงข้อมูลได้	
3	สะพานผาจับ-วังน้ำเย็น	TY03	2554	/	/		ทุ่งแล้ง	ลอง	แพร่	ยม	08	47N	1,984,073	573,486	17.943511	99.693929	X	X		นายมานิตย์ แดงร้าน	ช่างฝีมือสนาม ข.4	นายสมนึก ต๊ะน้อย	ผู้รั้ง	081-9989092	ไม่สามารถเข้าถึงข้อมูลได้	
4	สะพานศรีสังขาลัย	TY04		/	/		หาดเสียว	ศรีสังขาลัย	สุโขทัย	ยม	08	47N	1,936,929	580,539	17.517170	99.758732	X	X	X	นายนพดล ปันติ	นักวิเคราะห์นโยบายและแผนชำนาญการ	นายพนม เสนาะเสียง	ผู้รั้ง	082-7681011	ไม่สามารถเข้าถึงข้อมูลได้	
5	สะพานบ้านแม่ น้ำ	TY05		/	/		บ้านด่าน	บ้านด่านลานหอย	สุโขทัย	ยม	08	47N	1,883,672	560,269	17.036427	99.566310	X	X		นายนพดล ปันติ	นักวิเคราะห์นโยบายและแผนชำนาญการ	นางสมัย จันทร์ทุ่ง	ผู้รั้ง	089-703-0589	ไม่สามารถเข้าถึงข้อมูลได้	
6	สะพานพระเมธยา	TY06		/	/	/	ธานี	เมือง	สุโขทัย	ยม	08	47N	1,880,098	588,488	17.003211	99.831306	X	X	X	นายนพดล ปันติ	นักวิเคราะห์นโยบายและแผนชำนาญการ	นายกิตติพงษ์ ตีมุกคำ	ผู้รั้ง	086-590-5327	ไม่สามารถเข้าถึงข้อมูลได้	
7	สะพานบ้านบางระกำ	TY07		/	/	/	บางระกำ	บางระกำ	พิษณุโลก	ยม	08	47N	1,853,572	619,488	16.762074	100.121086	X	X	X	นายนพดล ปันติ	นักวิเคราะห์นโยบายและแผนชำนาญการ	นางนารีรัตน์ พรหมพิราม	ผู้รั้ง	082-2710626	ไม่สามารถเข้าถึงข้อมูลได้	
8	สะพานบ้านโพทะเล	TY08		/	/	/	โพทะเล	โพทะเล	พิจิตร	ยม	08	47N	1,779,797	634,725	16.094479	100.259719	X	X	X	นายนพดล ปันติ	นักวิเคราะห์นโยบายและแผนชำนาญการ	น.ส.สมหญิง กรรณิกา	ผู้รั้ง	081-544-6352	ไม่สามารถเข้าถึงข้อมูลได้	
9	สะพานท่าวังผาพัฒนา	TN01	2554	/	/		ท่าวังผา	ท่าวังผา	น่าน	น่าน	09	47N	2,112,445	689,639	19.096166	100.802600	X	X		นายมานิตย์ แดงร้าน	ช่างฝีมือสนาม ข.4	น.ส.นงศ์กัญญา โกวิทัญญเศรษฐ์	ผู้รั้ง	097-2977417	ไม่สามารถเข้าถึงข้อมูลได้	
10	สะพานนครน่านพัฒนา	TN02	2554	/	/	/	ผายแก้ว	ภูเพียง	น่าน	น่าน	09	47N	2,079,098	688,759	18.795015	100.791022	X	X	/	นายมานิตย์ แดงร้าน	ช่างฝีมือสนาม ข.4	นายบริพัตร ดุ้ยน้อย	ผู้รั้ง	082-1828428	ไม่สามารถเข้าถึงข้อมูลได้ (เนื่องจาก จ.น่านมีการก่อสร้าง พังกั้นน้ำบดบังแนววัดระดับน้ำ ไม่สามารถอ่านข้อมูลระดับน้ำ ผ่านกล้อง CCTV ได้)	
11	สะพานท่าเสา	TN03		/	/	/	ท่าเสา	เมือง	อุตรดิตถ์	น่าน	09	47N	1,951,023	618,512	17.642851	100.117203	X	X	X	นายนพดล ปันติ	นักวิเคราะห์นโยบายและแผนชำนาญการ	นายประทีป มากบำรุง	ผู้รั้ง	089-859-8501	ไม่สามารถเข้าถึงข้อมูลได้	
12	สะพานบ้านวังโป่ง	TN04		/	/		ฝักขวง	ทองแสนขัน	อุตรดิตถ์	น่าน	09	47N	1,938,761	649,870	17.530150	100.411893	X	X		นายนพดล ปันติ	นักวิเคราะห์นโยบายและแผนชำนาญการ	นายสมพร คำเทียน	ผู้รั้ง	081-046-2935	ไม่สามารถเข้าถึงข้อมูลได้	
13	สะพานวัดโบสถ์	TN05		/	/		วัดโบสถ์	วัดโบสถ์	พิษณุโลก	น่าน	09	47N	1,879,623	639,688	16.996385	100.312203	X	X		นายนพดล ปันติ	นักวิเคราะห์นโยบายและแผนชำนาญการ	นายวินัย กุลคง	ผู้รั้ง	080-3864094	ไม่สามารถเข้าถึงข้อมูลได้	
14	สะพานสุพรรณกัลยา	TN06		/	/	/	วัดจันทร์	เมือง	พิษณุโลก	น่าน	09	47N	1,858,434	632,739	16.805300	100.245679	X	X	X	นายนพดล ปันติ	นักวิเคราะห์นโยบายและแผนชำนาญการ	นายกมล อยู่บ้านคลอง	ผู้รั้ง	084-618-7099	ไม่สามารถเข้าถึงข้อมูลได้	
15	สะพานวังประดู่	TN07		/	/		วังพิกุล	วังทอง	พิษณุโลก	น่าน	09	47N	1,855,146	649,728	16.774559	100.404859	X	X		นายนพดล ปันติ	นักวิเคราะห์นโยบายและแผนชำนาญการ	นายณสินธุ์ คนเสียม	ผู้รั้ง	081-533-7270	ไม่สามารถเข้าถึงข้อมูลได้	
16	สะพานเฉลิมพระเกียรติ 48 พรรษา	TN08		/	/	/	ไผ่ขวาง	เมือง	พิจิตร	น่าน	09	47N	1,826,527	639,681	16.516537	100.308852	X	X	X	นายนพดล ปันติ	นักวิเคราะห์นโยบายและแผนชำนาญการ	นางสาวมาลา แซ่ตั้ง	ผู้รั้ง	094-6014794	ไม่สามารถเข้าถึงข้อมูลได้	
17	สะพานเฉลิมพระเกียรติ ร.9 72 พรรษา	TN09		/	/	/	เนินมะกอก	บางมูลนาก	พิจิตร	น่าน	09	47N	1,770,471	646,462	16.009518	100.368865	X	X	X	นายนพดล ปันติ	นักวิเคราะห์นโยบายและแผนชำนาญการ	นางอรุณ ทรัพย์สิน	ผู้รั้ง	084-596-3679	ไม่สามารถเข้าถึงข้อมูลได้	

การตรวจสอบความพร้อมสถานีส่งสัญญาณด้วยภาพจากกล้อง CCTV 2564

สำนักงานทรัพยากรน้ำภาค 9 จ.พิษณุโลก

วันที่สำรวจ 5 พฤษภาคม 2564

ลำดับ	ชื่อสถานี	รหัสสถานี	ปีที่ก่อสร้าง	ข้อมูลที่ตรวจวัด			หมู่บ้าน	ตำบล	อำเภอ	จังหวัด	ลุ่มน้ำหลัก	รหัสลุ่มน้ำหลัก	zone	พิกัด N (m)	พิกัด E (m)	lat_y	long_x	สภาพการใช้งาน (ได้/ไม่ได้)			ผู้สำรวจ		ผู้ดูแล			หมายเหตุ
				ฝน	ระดับน้ำ	รูปภาพ/วิดีโอ												ฝน	ระดับน้ำ	รูปภาพ/วิดีโอ	ชื่อ	ตำแหน่ง	ชื่อ	ตำแหน่ง	เบอร์ติดต่อ	
1	สะพานมหาโพธิ์	TY02	2554	-	-	/		ป่าเมต	เมือง	แพร่	ยม	08	47N	2,007,192	620,336	18.150349	100.137626	X	X	X	นายมานิตย์ แดงร้าน	ช่างฝีมือสนาม ซ.4	นายผจญ วัจโน	ผู้รั้ง	083-5740538	ตรวจสอบข้อมูลจากศูนย์ป้องกันวิกฤติน้ำ
2	สะพานศรีรัตนาลัย	TY04	2553	-	-	/		หาดเสี้ยว	ศรีรัตนาลัย	สุโขทัย	ยม	08	47N	1,936,929	580,539	17.517170	99.758732	-	-	X	นายนพตล ปันติ	นักวิเคราะห์นโยบายและแผนชำนาญการ	นายพนม เสนาะเสียง	ผู้รั้ง	082-7681011	ตรวจสอบข้อมูลจากศูนย์ป้องกันวิกฤติน้ำ
3	สะพานพระแม่ย่า	TY06	2553	-	-	/		ธานี	เมือง	สุโขทัย	ยม	08	47N	1,880,098	588,488	17.003211	99.831306	-	-	/	นายนพตล ปันติ	นักวิเคราะห์นโยบายและแผนชำนาญการ	นายกิตติพงษ์ ติมุกคำ	ผู้รั้ง	086-590-5327	ตรวจสอบข้อมูลจากศูนย์ป้องกันวิกฤติน้ำ
4	สะพานบ้านบางระกำ	TY07	2553	-	-	/		บางระกำ	บางระกำ	พิษณุโลก	ยม	08	47N	1,853,572	619,488	16.762074	100.121086	-	-	/	นายนพตล ปันติ	นักวิเคราะห์นโยบายและแผนชำนาญการ	นางนารีรัตน์ พรหมพิราม	ผู้รั้ง	082-2710626	ตรวจสอบข้อมูลจากศูนย์ป้องกันวิกฤติน้ำ
5	สะพานบ้านโพทะเล	TY08	2553	-	-	/		โพทะเล	โพทะเล	พิจิตร	ยม	08	47N	1,779,797	634,725	16.094479	100.259719	-	-	/	นายนพตล ปันติ	นักวิเคราะห์นโยบายและแผนชำนาญการ	น.ส.สมหญิง กรรณิกา	ผู้รั้ง	081-544-6352	ตรวจสอบข้อมูลจากศูนย์ป้องกันวิกฤติน้ำ
6	สะพานครน่านพัฒนา	TN02	2554	-	-	/		ฝายแก้ว	ภูเพียง	น่าน	น่าน	09	47N	2,079,098	688,759	18.795015	100.791022	/	/	/	นายมานิตย์ แดงร้าน	ช่างฝีมือสนาม ซ.4	นายปรินทร์ ตูยน้อย	ผู้รั้ง	082-1828428	ตรวจสอบข้อมูลจากศูนย์ป้องกันวิกฤติน้ำ
7	สะพานท่าเสา	TN03	2553	-	-	/		ท่าเสา	เมือง	อุตรดิตถ์	น่าน	09	47N	1,951,023	618,512	17.642851	100.117203	-	-	/	นายนพตล ปันติ	นักวิเคราะห์นโยบายและแผนชำนาญการ	นายประทีป มากบำรุง	ผู้รั้ง	089-859-8501	ตรวจสอบข้อมูลจากศูนย์ป้องกันวิกฤติน้ำ
8	สะพานสุพรรณกัลยา	TN06	2553	-	-	/		วัดจันทร์	เมือง	พิษณุโลก	น่าน	09	47N	1,858,434	632,739	16.805300	100.245679	-	-	/	นายนพตล ปันติ	นักวิเคราะห์นโยบายและแผนชำนาญการ	นายกลม อยู่บ้านคลอง	ผู้รั้ง	084-618-7099	ตรวจสอบข้อมูลจากศูนย์ป้องกันวิกฤติน้ำ
9	สะพานเฉลิมพระเกียรติ 48 พรรษา	TN08	2553	-	-	/		ไผ่ขวาง	เมือง	พิจิตร	น่าน	09	47N	1,826,527	639,681	16.516537	100.308852	-	-	/	นายนพตล ปันติ	นักวิเคราะห์นโยบายและแผนชำนาญการ	นางสาวมาลา แซ่ตั้ง	ผู้รั้ง	094-6014794	ตรวจสอบข้อมูลจากศูนย์ป้องกันวิกฤติน้ำ
10	สะพานเฉลิมพระเกียรติ ร.9 72 พรรษา	TN09	2553	-	-	/		เนินมะกอก	บางมูลนาก	พิจิตร	น่าน	09	47N	1,770,471	646,462	16.009518	100.368865	-	-	/	นายนพตล ปันติ	นักวิเคราะห์นโยบายและแผนชำนาญการ	นางอรุณ ทรัพย์สิน	ผู้รั้ง	084-596-3679	ตรวจสอบข้อมูลจากศูนย์ป้องกันวิกฤติน้ำ

การตรวจสอบความพร้อมสถานีอุตุ - อุทกวิทยา 2564

สำนักงานทรัพยากรน้ำภาค 9 จ.พิษณุโลก

วันที่สำรวจ 5 พฤษภาคม 2564

ลำดับ	รหัสสถานี	ชื่อสถานี	ตำบล	อำเภอ	จังหวัด	HYD	MET	Zone	Lat_Y	Long_X	สภาพการใช้งาน	ผู้ดูแล	เบอร์ติดต่อ	หมายเหตุ
1	090201	น้ำปัวที่บ้านนาฝาง	สถาน	ปัว	น่าน	/	/	47	19.214988	100.965001	ใช้งานได้	นายสัญญา พัฒนสกุลกาล	086-1157735	เสาระดับ (ธรรมดา) เครื่องวัดน้ำฝน (ธรรมดา)
2	090203	น้ำกอนที่ผาแดง	พญาแก้ว	เชียงกลาง	น่าน	/		47	19.283320	100.933337	ใช้งานได้	นายมงคลวัฒน์ ขอดเตชะ	093-4495878	เสาระดับ (ธรรมดา)
3	090901	น้ำฟ้าที่ชายแดน	น้ำพาง	แม่จริม	น่าน	/	/	47	18.679983	101.156664	ใช้งานได้	นายแดง อินธิภา	086-3775854	เสาระดับ (ธรรมดา) เครื่องวัดน้ำฝน (ธรรมดา)
4	091401	แควน้อยที่บ้านแก่งบัวคำ	บ้านกลาง	วังทอง	พิษณุโลก	/	/	47	17.126663	100.605002	ใช้งานได้	นายอิทธิพล เงินงาม	087-5746510	เสาระดับ (ธรรมดา) มีคอกอุตุ ประกอบด้วยเครื่องมือ เครื่องวัดน้ำฝน (ธรรมดา) เครื่องวัดน้ำฝน(อัตโนมัติ) (เสีย) มาตรระเหย ตู้สกรีน เครื่องวัด อุณหภูมิ-ความชื้น-ความกดอากาศ (อัตโนมัติ) (เสีย) เครื่องวัด ความชื้นสัมพัทธ์ (ตุ้มแห้ง-ตุ้มเปียก) เครื่องวัดอุณหภูมิสูงสุด-ต่ำสุด
5	091502	น้ำภาคที่บ้านโคกผักหวาน (บ้านภาคใหญ่)	ชาติตระการ	ชาติตระการ	พิษณุโลก	/		47	17.309998	100.646669	ใช้งานได้	นางสำราญ จันทะคุณ	-	เสาระดับ (ธรรมดา)
6	091603	น้ำเข็กที่บ้านเข็กใหญ่ (บ้านเข็กพัฒนา)	บ้านแยง	นครไทย	พิษณุโลก	/	/	47	16.866660	100.833330	ใช้งานได้	นายมนชล ข้าหนองเต่า	098-3156029	เสาระดับ (ธรรมดา) มีคอกอุตุ ประกอบด้วยเครื่องมือ เครื่องวัดน้ำฝน (ธรรมดา) เครื่องวัดน้ำฝน(อัตโนมัติ) มาตรระเหย

ภาคผนวก 3

ความพร้อมด้านความมั่นคงของอ่างเก็บน้ำ

การสำรวจความมั่นคงของเขื่อน และอาคารประกอบ 2564
สำนักงานทรัพยากรน้ำภาค 9 จ.พิษณุโลก
วันที่สำรวจ 5 พฤษภาคม 2564

ลำดับ	ชื่ออ่างเก็บน้ำ	ละติจูด	ลองจิจูด	ตำบล	อำเภอ	จังหวัด	ความจุ (ล้าน ลบ.ม.)	ความจุกักเก็บ (ล้าน ลบ.ม.)	ปีที่ก่อสร้าง	ภาค	ลุ่มน้ำ	สถานะถ่ายโอน	ปีถ่ายโอน	สภาพการใช้งานปัจจุบัน	DWR1_11	หมายเหตุ
1	อ่างเก็บน้ำห้วยซำรุ้	16.982520	100.744790	หนองกระเทียม	นครไทย	พิษณุโลก	>2 ล้าน ลบ.ม.	6.64	2539	ภาคเหนือ	แม่น้ำน่าน	ยังไม่ถ่ายโอน	-	ใช้ได้	สทก.9	
2	อ่างเก็บน้ำห้วยแม่ลาน	18.138318	99.888797	บ้านปิน	ลอง	แพร่	>2 ล้าน ลบ.ม.	4.02	2539	ภาคเหนือ	แม่น้ำยม	ยังไม่ถ่ายโอน	-	ใช้ได้	สทก.9	
3	อ่างเก็บน้ำห้วยแม่สิน	17.808740	99.885370	นาพูน	วังชิ้น	แพร่	>2 ล้าน ลบ.ม.	3.60	2542	ภาคเหนือ	แม่น้ำยม	ยังไม่ถ่ายโอน	-	ใช้ได้	สทก.9	
4	อ่างเก็บน้ำห้วยซอน	18.410371	100.121769	ห้วยหม้าย	สอง	แพร่	>2 ล้าน ลบ.ม.	0.41	2547	ภาคเหนือ	แม่น้ำยม	ยังไม่ถ่ายโอน	-	ใช้ได้	สทก.9	
5	อ่างเก็บน้ำห้วยแม่สาบ	18.068313	100.039753	บ้านปาง	สูงเม่น	แพร่	>2 ล้าน ลบ.ม.	3.60	2545	ภาคเหนือ	แม่น้ำยม	ยังไม่ถ่ายโอน	-	ใช้ได้	สทก.9	
6	อ่างเก็บน้ำห้วยหนองเคาะ	17.178573	99.478666	วังน้ำขาว	บ้านด่านลานทอย	สุโขทัย	>2 ล้าน ลบ.ม.	4.20	2539	ภาคเหนือ	แม่น้ำยม	ยังไม่ถ่ายโอน	-	ใช้ได้	สทก.9	
7	อ่างเก็บน้ำห้วยหัวแหวน	17.394823	99.517845	กลางดง	ทุ่งเสลี่ยม	สุโขทัย	>2 ล้าน ลบ.ม.	3.70	2529	ภาคเหนือ	แม่น้ำยม	ยังไม่ถ่ายโอน	-	ใช้ได้	สทก.9	
8	หนองจระเข้	17.394803	99.713922	สารจิตตร	ศรีสัชชนาลัย	สุโขทัย	>2 ล้าน ลบ.ม.	5.13	-	ภาคเหนือ	แม่น้ำยม	ยังไม่ถ่ายโอน	-	ใช้ได้	สทก.9	
9	อ่างเก็บน้ำห้วยคลองเหมือง	17.333366	100.247315	นาอิน	พิชัย	อุตรดิตถ์	>2 ล้าน ลบ.ม.	10.00	2528	ภาคเหนือ	แม่น้ำน่าน	ยังไม่ถ่ายโอน	2554	ใช้ได้	สทก.9	
10	บึงหล่ม	17.209467	100.179601	นาอิน	พิชัย	อุตรดิตถ์	>2 ล้าน ลบ.ม.	0.08	-	ภาคเหนือ	แม่น้ำน่าน	ยังไม่ถ่ายโอน	-	ใช้ได้	สทก.9	