

แผนปฏิบัติการบรรเทาภาวะน้ำท่วมและภาวะน้ำแล้ง สำนักงานทรัพยากรน้ำภาค 1

ตามปฏิทินการบริหารจัดการทรัพยากรน้ำ

- พื้นที่เสี่ยงน้ำท่วม-น้ำแล้ง
- ความพร้อมด้านสถานีตรวจวัด
- ความพร้อมด้านอุปกรณ์-เครื่องมือ
- ความพร้อมด้านความมั่นคงของอ่างฟาย
- ความพร้อมด้านบุคลากร
- แผนปฏิบัติการบรรเทาภาวะน้ำท่วม-น้ำแล้ง ปี 2563-2564



จัดทำโดย :

ศูนย์อำนวยการติดตามและแก้ไขปัญหาภาวะน้ำแล้งและภาวะน้ำท่วม
ศูนย์ป้องกันวิกฤติน้ำ และสำนักงานทรัพยากรน้ำภาค 1
ปี พ.ศ. 2563 - 2564

แผนปฏิบัติการบรรเทาภาวะน้ำท่วมและภาวะน้ำแล้ง

ของสำนักงานทรัพยากรน้ำภาค 1

ตามปฏิทินการบริหารจัดการทรัพยากรน้ำ ของ สำนักงานทรัพยากรน้ำแห่งชาติ

เนื้อหา	หน้า
แผนปฏิบัติการบรรเทาภาวะน้ำท่วมและภาวะน้ำแล้ง ของสำนักงานทรัพยากรน้ำภาค 1	1
ข้อมูลเชิงพื้นที่:	
1. พื้นที่รับผิดชอบของสำนักงานทรัพยากรน้ำภาค 1	1
2. พื้นที่เสี่ยงน้ำท่วมและเสี่ยงน้ำหลาก-ดินโคลนถล่ม	1
2.1 พื้นที่เสี่ยงน้ำท่วมและเสี่ยงน้ำหลาก-ดินโคลนถล่ม (ม.ย. - ส.ค.)	1
2.2 พื้นที่เสี่ยงน้ำท่วมและเสี่ยงน้ำหลาก-ดินโคลนถล่ม (ก.ย. - ธ.ค.)	4
3. พื้นที่เสี่ยงน้ำแล้ง	4
ข้อมูลความพร้อมด้านอุปกรณ์/เครื่องมือ/อาคารชลศาสตร์ :	8
4. ความพร้อมด้านสถานีตรวจวัดสถานการณ์น้ำ	8
4.1 ระบบปฏิบัติการเฝ้าระวังและเตือนภัยล่วงหน้าน้ำหลาก-ดินถล่ม (Early Warning System)	8
4.2 ระบบตรวจวัดสถานการณ์น้ำทางไกลอัตโนมัติ (โทรมาตร)	8
5. ความพร้อมด้านอุปกรณ์และเครื่องมือ	8
5.1 เครื่องสูบน้ำ	8
5.2 รถบรรทุกน้ำ	8
5.3 เรือท้องแบน	8
5.4 ศูนย์ผลิตและบริการน้ำดื่มสะอาด	8
5.5 ระบบผลิตน้ำดื่มในสถานศึกษา	9
6. ความพร้อมด้านความมั่นคงของอ่างเก็บน้ำและฝาย	9
6.1 อ่างเก็บน้ำ	9
6.2 ฝาย	9
7. ข้อมูลแหล่งน้ำธรรมชาติในพื้นที่สำนักงานทรัพยากรน้ำภาค 1 (ลำปาง)	9
ข้อมูลความพร้อมด้านบุคลากร :	13
8. เจ้าหน้าที่ด้านเฝ้าระวังสถานการณ์ด้านภาวะน้ำท่วมและภาวะน้ำแล้ง	13
9. เจ้าหน้าที่ด้านการปฏิบัติงานเชิงพื้นที่รายจังหวัด	13
10. รายชื่อผู้รู้ประจำสถานีเตือนภัยล่วงหน้าน้ำหลาก-ดินถล่มในพื้นที่	14

เนื้อหา	หน้า
แผนปฏิบัติการบรรเทาภาวะน้ำท่วมและภาวะน้ำแล้ง :	14
11. แผนปฏิบัติการเพื่อรับสถานการณ์น้ำท่วมหลากเดือนมิถุนายน - ธันวาคม 2563	14
12. แผนปฏิบัติการในการรับสถานการณ์น้ำแล้ง	14
การสูบน้ำช่วยเหลือสถานการณ์น้ำแล้ง	14
การแจกจ่ายน้ำช่วยเหลือสถานการณ์น้ำแล้ง	17
ภาคผนวก 1 พื้นที่เสี่ยงน้ำท่วม และน้ำท่วมหลากเดือนมิถุนายน - สิงหาคม สำหรับพื้นที่นอกเขตชลประทานในขอบเขตสำนักงานทรัพยากรน้ำภาค 1	
ภาคผนวก 2 พื้นที่เสี่ยงน้ำท่วม และน้ำท่วมหลากเดือนกันยายน - ธันวาคม สำหรับพื้นที่นอกเขตชลประทานในขอบเขตสำนักงานทรัพยากรน้ำภาค 1	
ภาคผนวก 3 พื้นที่เสี่ยงภัยแล้งสำหรับพื้นที่นอกเขตชลประทานในขอบเขตสำนักงาน ทรัพยากรน้ำภาค 1	
ภาคผนวก 4 การตรวจสอบความพร้อมด้านสถานีตรวจวัดสถานการณ์น้ำ (สถานี Early Warning โทรมาตร กล้อง CCTV และสถานีอุตุ-อุทกวิทยา)	
ภาคผนวก 5 ระบบผลิตน้ำดื่มในสถานศึกษา ตามแผนพัฒนาเด็กและเยาวชนใน ถิ่นทุรกันดาร ตามพระราชดำริสมเด็จพระกนิษฐาธิราชเจ้า กรมสมเด็จพระเทพรัตนราชสุดาฯ สยามบรมราชกุมารี	
ภาคผนวก 6 การตรวจสอบความพร้อมด้านความมั่นคงของอ่างเก็บน้ำและฝาย	
ภาคผนวก 7 ข้อมูลแหล่งน้ำธรรมชาติในพื้นที่สำนักงานทรัพยากรน้ำภาค 1 (ลำปาง)	

แผนปฏิบัติการบรรเทาภาวะน้ำท่วมและภาวะน้ำแล้งของสำนักงานทรัพยากรน้ำภาค 1

ข้อมูลเชิงพื้นที่ :

1. พื้นที่รับผิดชอบของสำนักงานทรัพยากรน้ำภาค 1

สำนักงานทรัพยากรน้ำภาค 1 มีพื้นที่รับผิดชอบ 8 จังหวัด ประกอบด้วย จังหวัด กำแพงเพชร เชียงราย เชียงใหม่ ตาก พะเยา แม่ฮ่องสอน ลำปาง และลำพูน รายละเอียดแสดงดังรูปที่ 1

2. พื้นที่เสี่ยงน้ำท่วมและเสี่ยงน้ำหลาก-ดินโคลนถล่ม

2.1 พื้นที่เสี่ยงน้ำท่วมและเสี่ยงน้ำหลาก-ดินโคลนถล่ม (ม.ย. - ส.ค.) ระดับเสี่ยงภัยปานกลางและเสี่ยงภัยมาก ในพื้นที่นอกเขตชลประทานในขอบเขตสำนักงานทรัพยากรน้ำภาค 1 ประกอบด้วย

1) จังหวัดกำแพงเพชร จำนวน 10 อำเภอ ประกอบด้วย โกสัมพีนคร ขาณุวรลักษบุรี คลองขลุง คลองลาน ไทรงาม บึงสามัคคี ปางศิลาทอง พรานกระต่าย เมืองกำแพงเพชร ลานกระบือ

2) จังหวัดเชียงราย จำนวน 8 อำเภอ ประกอบด้วย ขุนตาล เทิง พญาเม็งราย พาน เมืองเชียงราย แม่จัน แม่ลาว เวียงเชียงรุ้ง

3) จังหวัดเชียงใหม่ จำนวน 3 อำเภอ ประกอบด้วย จอมทอง ดอยหล่อ แม่แตง

4) จังหวัดตาก จำนวน 4 อำเภอ ประกอบด้วย บ้านตาก เมืองตาก วังเจ้า สามเงา

5) จังหวัดพะเยา จำนวน 8 อำเภอ ประกอบด้วย จุน เชียงคำ เชียงม่วน ดอกคำใต้ ปง ภูกามยาว เมืองพะเยา แม่ใจ

6) จังหวัดลำปาง จำนวน 12 อำเภอ ประกอบด้วย เกาะคา งาว แจ้ห่ม เถิน เมืองปาน เมืองลำปาง แม่ทะ แม่เกาะ วังเหนือ สบปราบ เสริมงาม ห้างฉัตร

7) จังหวัดลำพูน จำนวน 7 อำเภอ ประกอบด้วย หุ่นหัวช้าง บ้านโฮ่ง ป่าซาง เมืองลำพูน แม่ทา ลี้ เวียงหนองล่อง

รายละเอียดแสดงดังรูปที่ 2 และสรุปรายละเอียดระดับตำบลแสดงในภาคผนวก 1

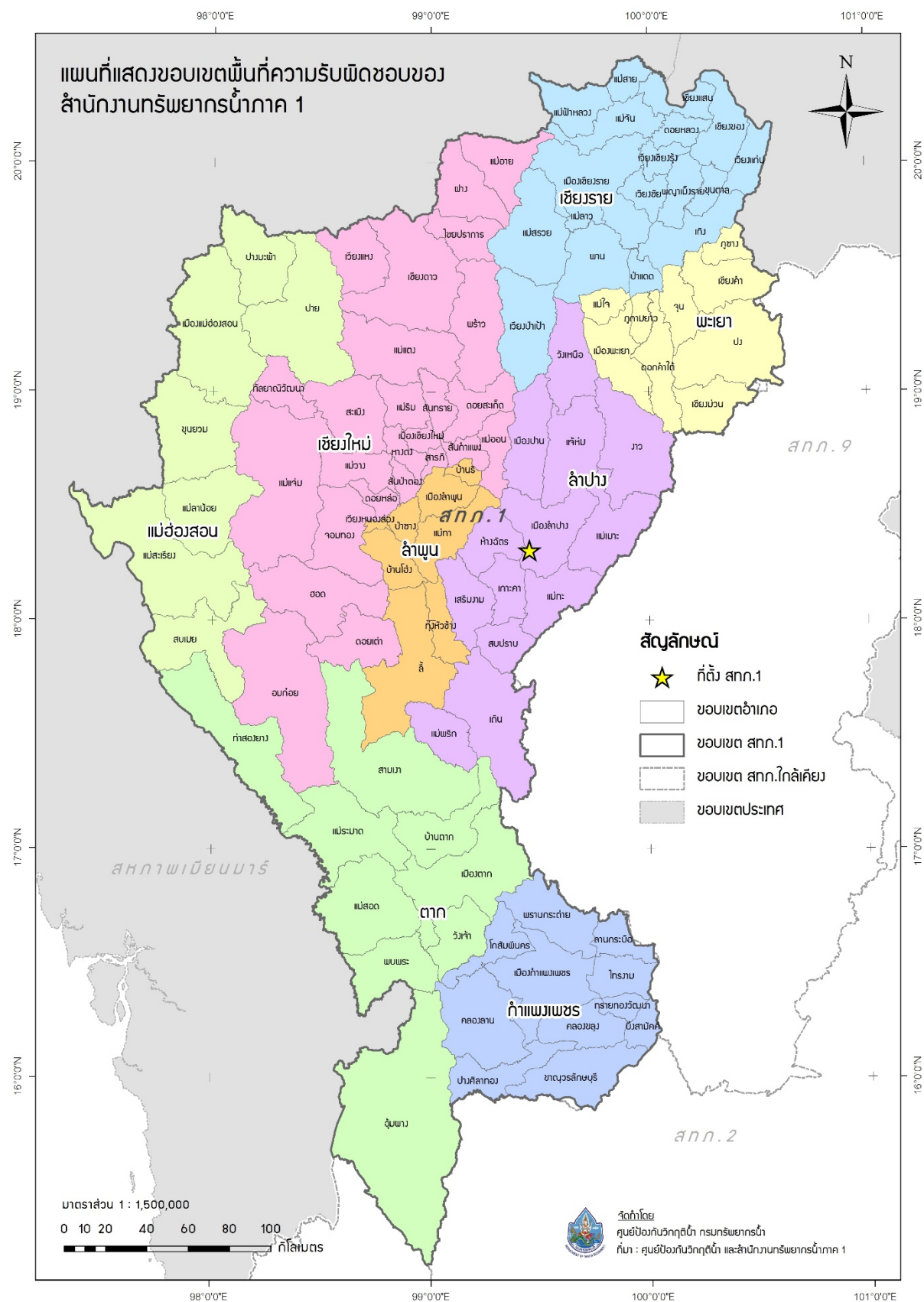

รูปที่ 1 ขอบเขตพื้นที่ความรับผิดชอบของสำนักงานทรัพยากรน้ำภาค 1

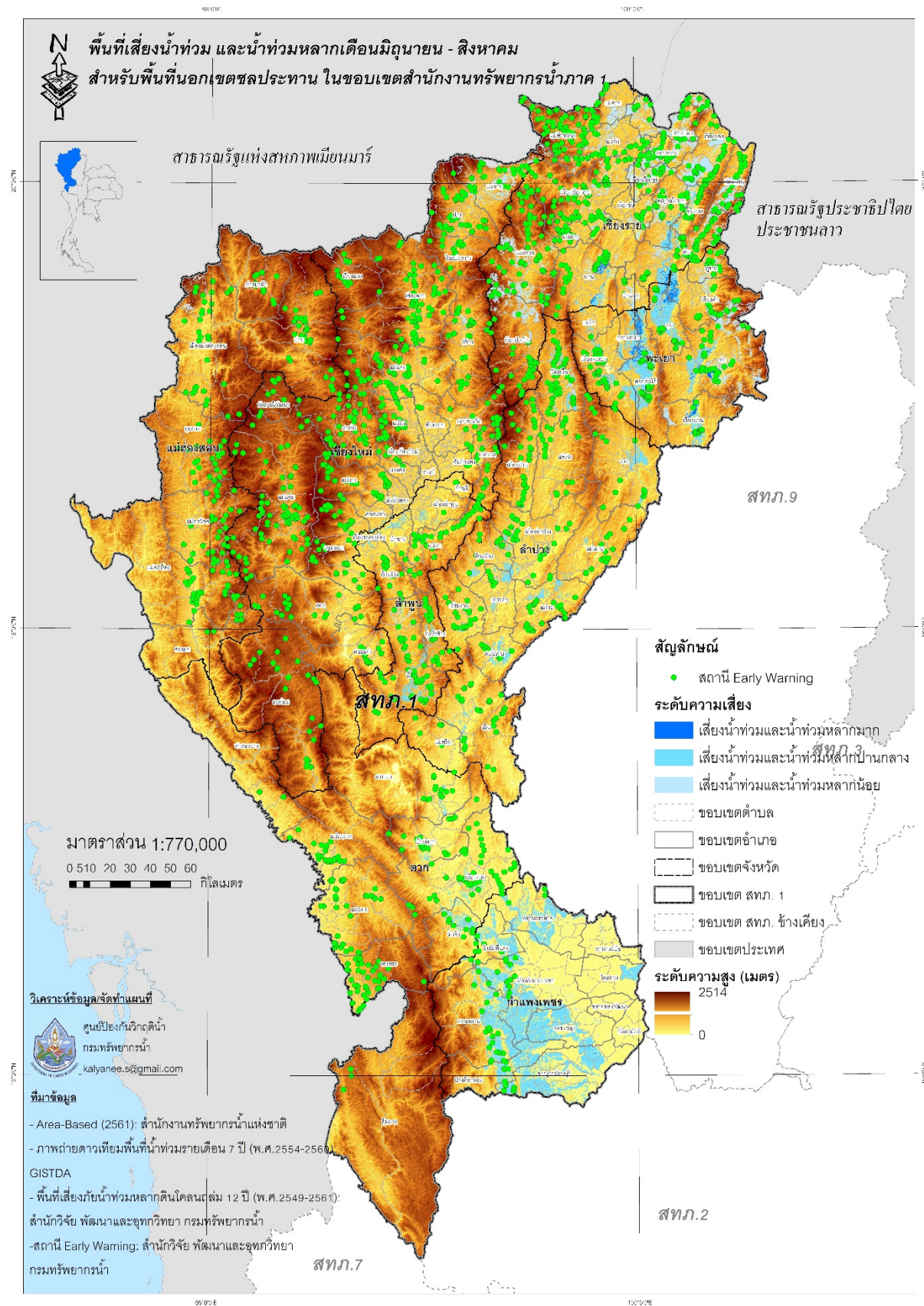

รูปที่ 2 พื้นที่เสี่ยงน้ำท่วมและน้ำท่วมหลากดินถล่มระหว่างเดือนมิถุนายน - สิงหาคม
 สำหรับพื้นที่นอกเขตชลประทานในขอบเขตสำนักงานทรัพยากรน้ำภาค 1

2.2 พื้นที่เสี่ยงน้ำท่วมและเสี่ยงน้ำหลาก-ดินโคลนถล่ม (ก.ย. - ธ.ค.) ระดับเสี่ยงภัยปานกลางและเสี่ยงภัยมาก ในพื้นที่นอกเขตชลประทานในขอบเขตสำนักงานทรัพยากรน้ำภาค 1 ประกอบด้วย

1) จังหวัดกำแพงเพชร จำนวน 10 อำเภอ ประกอบด้วย โกสัมพีนคร ชาญวรลักษบุรี คลองขลุง คลองลาน ไทรงาม บึงสามัคคี ปางศิลาทอง พรานกระต่าย เมืองกำแพงเพชร ลานกระบือ

2) จังหวัดเชียงราย จำนวน 6 อำเภอ ประกอบด้วย ขุนตาล เทิง พญาเม็งราย พาน เมืองเชียงราย แม่ลาว

3) จังหวัดเชียงใหม่ จำนวน 3 อำเภอ ประกอบด้วย จอมทอง ดอยหล่อ แม่แตง

4) จังหวัดตาก จำนวน 4 อำเภอ ประกอบด้วย บ้านตาก เมืองตาก วังเจ้า สามเงา

5) จังหวัดพะเยา จำนวน 8 อำเภอ ประกอบด้วย จุน เชียงคำ เชียงม่วน ดอกคำใต้ ปง ภูกามยาว เมืองพะเยา แม่ใจ

6) จังหวัดลำปาง จำนวน 12 อำเภอ ประกอบด้วย เกาะคา งาว แจ้ห่ม เถิน เมืองปาน เมืองลำปาง แม่ทะ แม่เมาะ วังเหนือ สบปราบ เสริมงาม ห้างฉัตร

7) จังหวัดลำพูน จำนวน 7 อำเภอ ประกอบด้วย หุ่นหัวช้าง บ้านโฮ่ง ป่าซาง เมืองลำพูน แม่ทา ลี้ เวียงหนองล่อง

รายละเอียดแสดงดังรูปที่ 3 และสรุปรายละเอียดระดับตำบลแสดงในภาคผนวก 2

3. พื้นที่เสี่ยงน้ำแล้ง

พื้นที่เสี่ยงภัยแล้งระดับเสี่ยงภัยแล้งปานกลางและเสี่ยงภัยแล้งมาก ในพื้นที่นอกเขตชลประทานในขอบเขตสำนักงานทรัพยากรน้ำภาค 1 ประกอบด้วย

1) จังหวัดกำแพงเพชร จำนวน 7 อำเภอ ประกอบด้วย โกสัมพีนคร ชาญวรลักษบุรี คลองขลุง คลองลาน ปางศิลาทอง พรานกระต่าย เมืองกำแพงเพชร

2) จังหวัดเชียงราย จำนวน 6 อำเภอ ประกอบด้วย ขุนตาล เทิง พญาเม็งราย พาน เมืองเชียงราย แม่ลาว

3) จังหวัดเชียงใหม่ จำนวน 3 อำเภอ ประกอบด้วย จอมทอง ดอยหล่อ
แม่แตง

4) จังหวัดตาก จำนวน 4 อำเภอ ประกอบด้วย บ้านตาก เมืองตาก วังเจ้า
สามเงา

5) จังหวัดพะเยา จำนวน 9 อำเภอ ประกอบด้วย จุน เชียงคำ เชียงม่วน
ดอกคำใต้ ปง ภูกามยาว ภูซาง เมืองพะเยา แม่ใจ

6) จังหวัดลำปาง จำนวน 12 อำเภอ ประกอบด้วย เกาะคา งาว แจ้ห่ม
เถิน เมืองปาน เมืองลำปาง แม่ทะ แม่เมาะ วังเหนือ สบปราบ เสริมงาม ห้างฉัตร

7) จังหวัดลำพูน จำนวน 8 อำเภอ ประกอบด้วย หุ่นหัวช้าง บ้านธิ บ้านโฮ่ง
ป่าซาง เมืองลำพูน แม่ทา ลี้ เวียงหนองล่อง

รายละเอียดแสดงดังรูปที่ 4 และสรุปรายละเอียดระดับตำบลแสดงในภาคผนวก 3

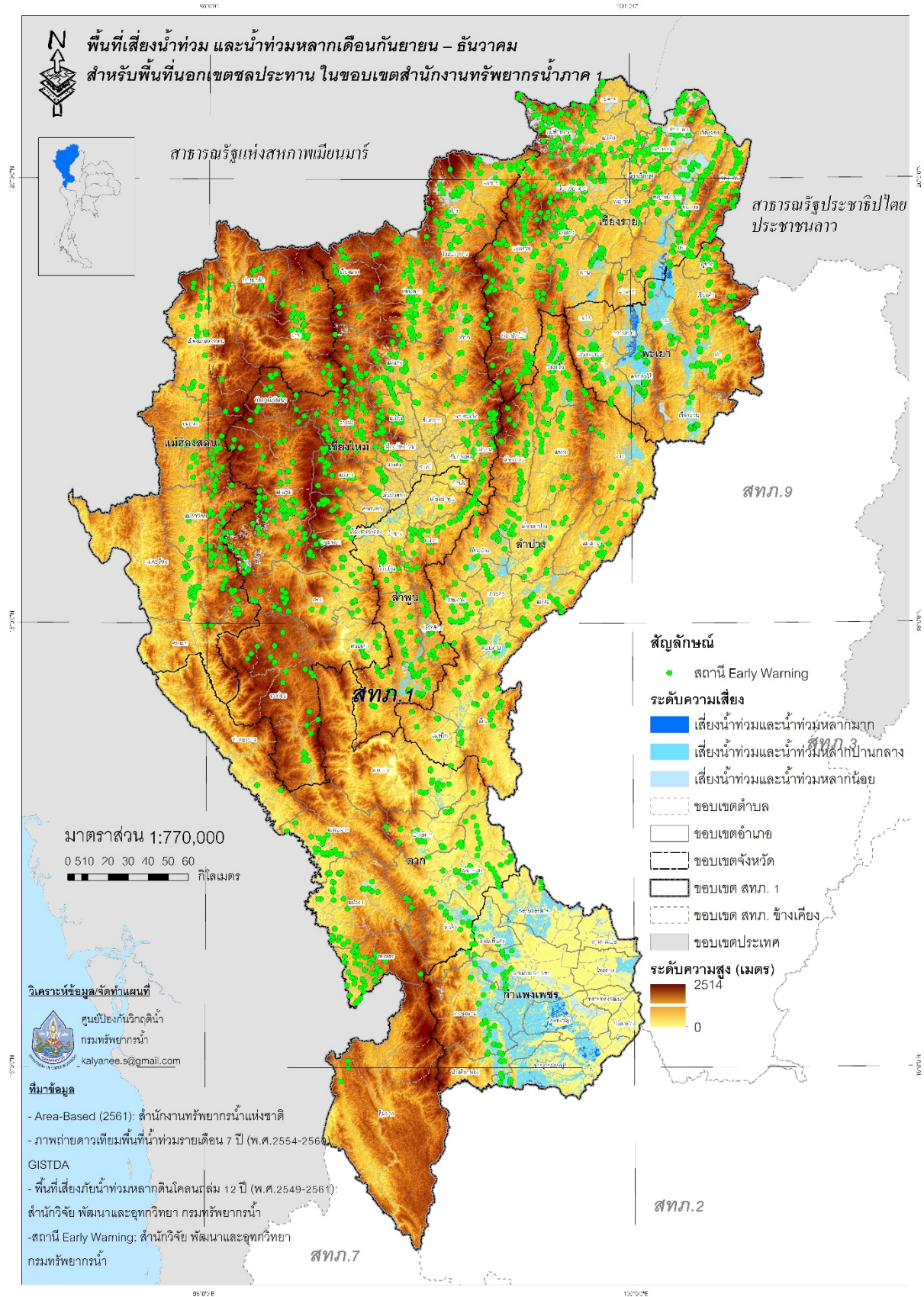

รูปที่ 3 พื้นที่เสี่ยงน้ำท่วมและน้ำท่วมหลากดินถล่มระหว่างเดือนกันยายน - ธันวาคม สำหรับพื้นที่นอกเขตชลประทานในขอบเขตสำนักงานทรัพยากรน้ำภาค 1

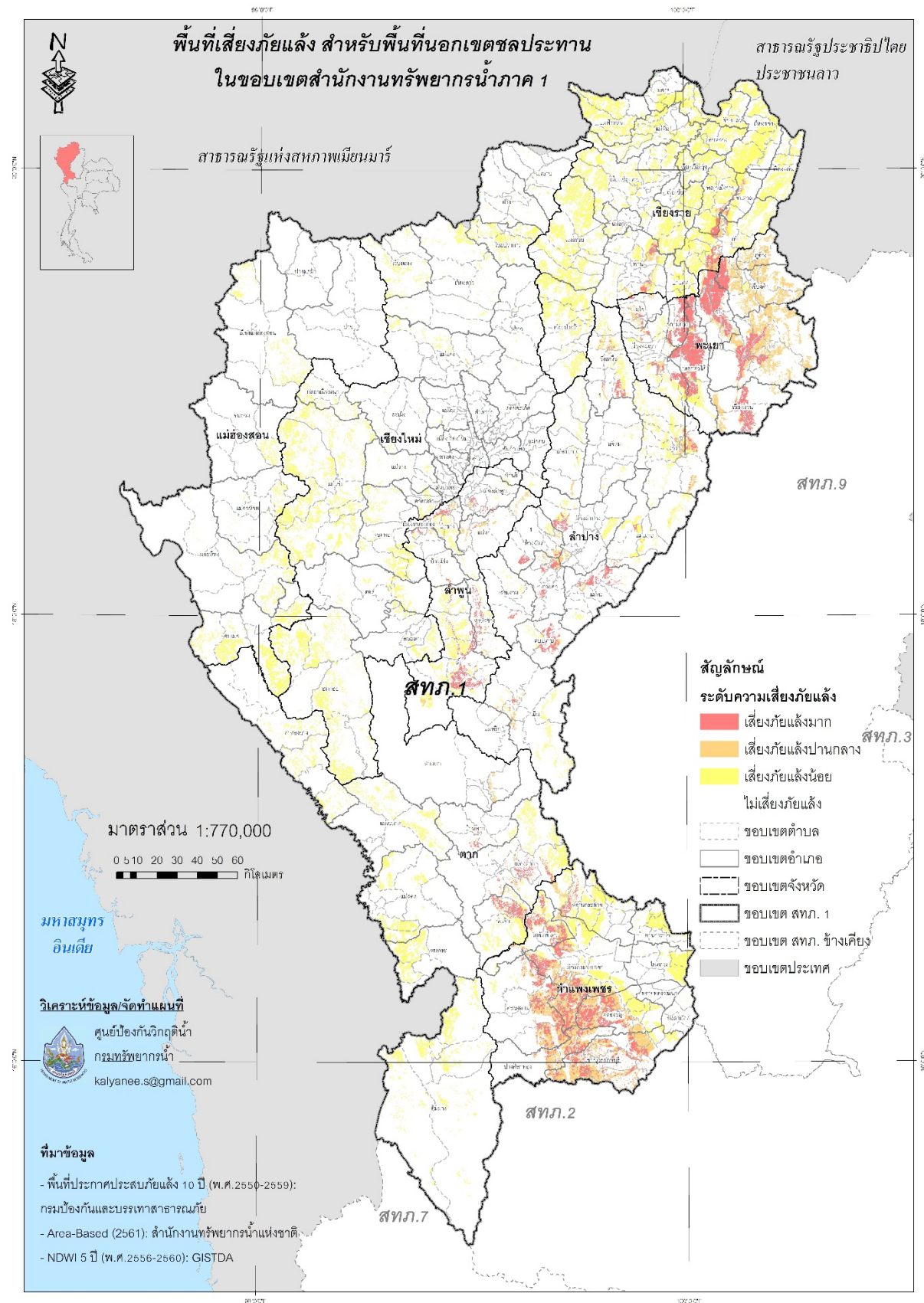

รูปที่ 4 พื้นที่เสี่ยงภัยแล้งสำหรับพื้นที่นอกเขตชลประทานในขอบเขต
สำนักงานทรัพยากรน้ำภาค 1

ข้อมูลความพร้อมด้านอุปกรณ์/เครื่องมือ/อาคารชลศาสตร์ :

4. ความพร้อมด้านสถานีตรวจวัดสถานการณ์น้ำ จำนวน 829 สถานี ประกอบด้วย
 - 4.1 ระบบปฏิบัติการเฝ้าระวังและเตือนภัยล่วงหน้า น้ำหลาก-ดินถล่ม (Early Warning System) จำนวน 643 สถานี (<http://ews.dwr.go.th/ews/>)
 - 4.2 ระบบตรวจวัดสถานการณ์น้ำทางไกลอัตโนมัติ (โทรมาตร) จำนวน 48 สถานี และระบบกล้อง CCTV จำนวน 7 สถานี สถานีอุตุ-อุทกวิทยา จำนวน 131 สถานี (รายละเอียดแสดงดังรูปที่ 5 และรายละเอียดของสถานีตรวจวัดสภาพน้ำทางไกลอัตโนมัติระบบกล้อง CCTV และสถานีอุตุ-อุทกวิทยาในภาคผนวก 4 และสามารถดูรายละเอียดได้ที่เว็บไซต์ <http://mekhala.dwr.go.th/>)
5. ความพร้อมด้านอุปกรณ์และเครื่องมือ
 - 5.1 เครื่องสูบน้ำ จำนวน 24 เครื่อง ใช้งานได้ 22 เครื่อง ประกอบด้วย
 - เครื่องสูบน้ำขนาด 8 นิ้ว จำนวน 4 เครื่อง (ใช้งานได้ 4 เครื่อง)
 - เครื่องสูบน้ำขนาด 10 นิ้ว จำนวน 5 เครื่อง (ใช้งานได้ 4 เครื่อง)
 - เครื่องสูบน้ำขนาด 12 นิ้ว จำนวน 15 เครื่อง (ใช้งานได้ 14 เครื่อง)
 - 5.2 รถบรรทุกน้ำ จำนวน 10 คัน ใช้งานได้ 10 คัน ประกอบด้วย
 - รถยนต์บรรทุก 6 ล้อ จำนวน 6 คัน (ใช้งานได้ 6 คัน)
 - รถยนต์บรรทุกน้ำ ขนาด 6,000 ลิตร จำนวน 3 คัน (ใช้งานได้ 3 คัน)
 - รถยนต์บรรทุก 6 ล้อ พร้อมเครน จำนวน 1 คัน (ใช้งานได้ 1 คัน)
 - 5.3 เรือท้องแบน จำนวน 1 ลำ ใช้งานได้ 1 ลำ
 - 5.4 ศูนย์ผลิตและบริการน้ำดื่มสะอาด จำนวน 7 ศูนย์ ประกอบด้วย
 - ศูนย์ผลิตน้ำดื่มสะอาด สำนักงานส่วนประสานและบริหารจัดการลุ่มน้ำสาละวิน ตำบลปางหมู อำเภอเมือง จังหวัดแม่ฮ่องสอน
 - ศูนย์ผลิตน้ำดื่มสะอาด สำนักงานศูนย์สำรวจอุทกวิทยาที่ 12 (เชียงใหม่) ตำบลเวียง อำเภอเชียงใหม่ จังหวัดเชียงใหม่
 - ศูนย์ผลิตน้ำดื่มสะอาด สำนักงานศูนย์สำรวจอุทกวิทยาที่ 13 (เชียงใหม่) ตำบลสันโป่ง อำเภอแมริม จังหวัดเชียงใหม่
 - ศูนย์ผลิตน้ำดื่มสะอาด สำนักงานส่วนประสานและบริหารจัดการลุ่มน้ำกกและโขง ตำบลเวียง อำเภอเมือง จังหวัดเชียงราย

- ศูนย์ผลิตน้ำดื่มสะอาด สำนักงานทรัพยากรน้ำภาค 1 ตำบลบ่อแก้ว อำเภอเมือง จังหวัดลำปาง
- ศูนย์ผลิตน้ำดื่มสะอาด สำนักงานส่วนประสานและบริหารจัดการลุ่มน้ำ ปิงตอนล่าง ตำบลหนองปลิง อำเภอเมือง จังหวัดกำแพงเพชร
- ศูนย์ผลิตน้ำดื่มสะอาด สำนักงานศูนย์สำรวจอุทกวิทยาที่ 2 (เชียงราย) ตำบลบ้านคู้ อำเภอเมือง จังหวัดเชียงราย

5.5 ระบบผลิตน้ำดื่มในสถานศึกษา ตามแผนพัฒนาเด็กและเยาวชนในถิ่นทุรกันดาร ตามพระราชดำริสมเด็จพระกนิษฐาธิราชเจ้า กรมสมเด็จพระเทพรัตนราชสุดาฯ สยามบรมราชกุมารี จำนวน 430 แห่ง ประกอบด้วย

- จังหวัดแม่ฮ่องสอน 21 แห่ง
- จังหวัดเชียงราย 31 แห่ง
- จังหวัดเชียงใหม่ 211 แห่ง
- จังหวัดพะเยา 10 แห่ง
- จังหวัดลำปาง 8 แห่ง
- จังหวัดตาก 149 แห่ง

ศูนย์ผลิตและบริการน้ำดื่มสะอาดรายละเอียดแสดงดังรูปที่ 6 และรายละเอียดของระบบผลิตน้ำดื่มในสถานศึกษาฯ ในภาคผนวก 5

6. ความพร้อมด้านความมั่นคงของอ่างเก็บน้ำและฝาย จำนวน 304 แห่ง มีรายละเอียด ดังนี้

6.1 อ่างเก็บน้ำ จำนวน 111 แห่ง (ใช้งานได้ 101 แห่ง)

6.2 ฝาย จำนวน 193 แห่ง (ใช้งานได้ 160 แห่ง)

รายละเอียดของความพร้อมด้านความมั่นคงของอ่างเก็บน้ำและฝายแสดงดังรูปที่ 7 และรายละเอียดของความพร้อมด้านความมั่นคงของอ่างเก็บน้ำและฝายในภาคผนวก 6

7. ข้อมูลแหล่งน้ำธรรมชาติในพื้นที่สำนักงานทรัพยากรน้ำภาค 1 (ลำปาง) จำนวน 12 แห่ง รายละเอียดในภาคผนวก 7

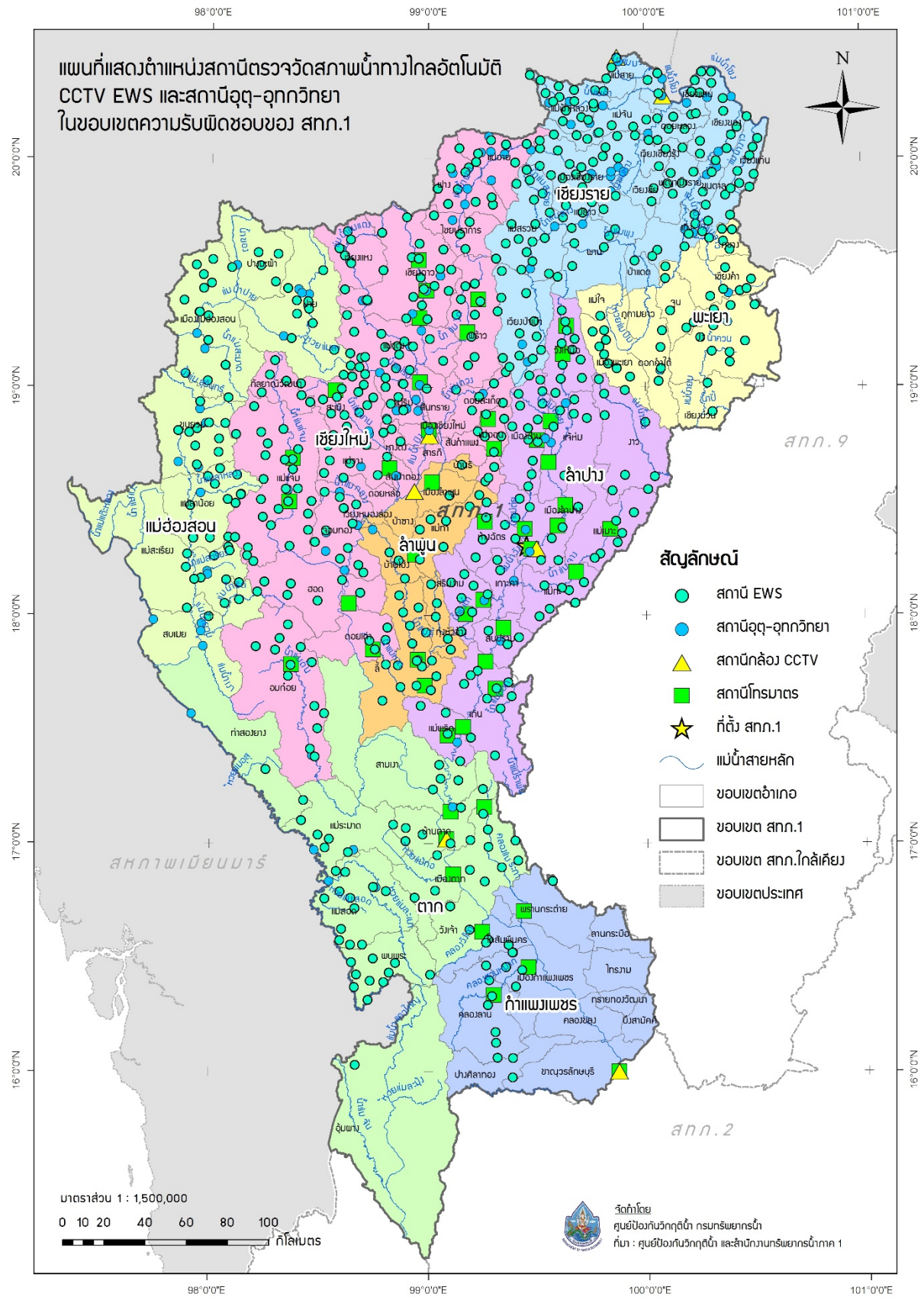

รูปที่ 5 ตำแหน่งสถานีตรวจวัดสภาพน้ำทางไกลอัตโนมัติ CCTV EWS และสถานีอุตุ-อุทกวิทยา ในเขตพื้นที่ความรับผิดชอบของสำนักงานทรัพยากรน้ำภาค 1

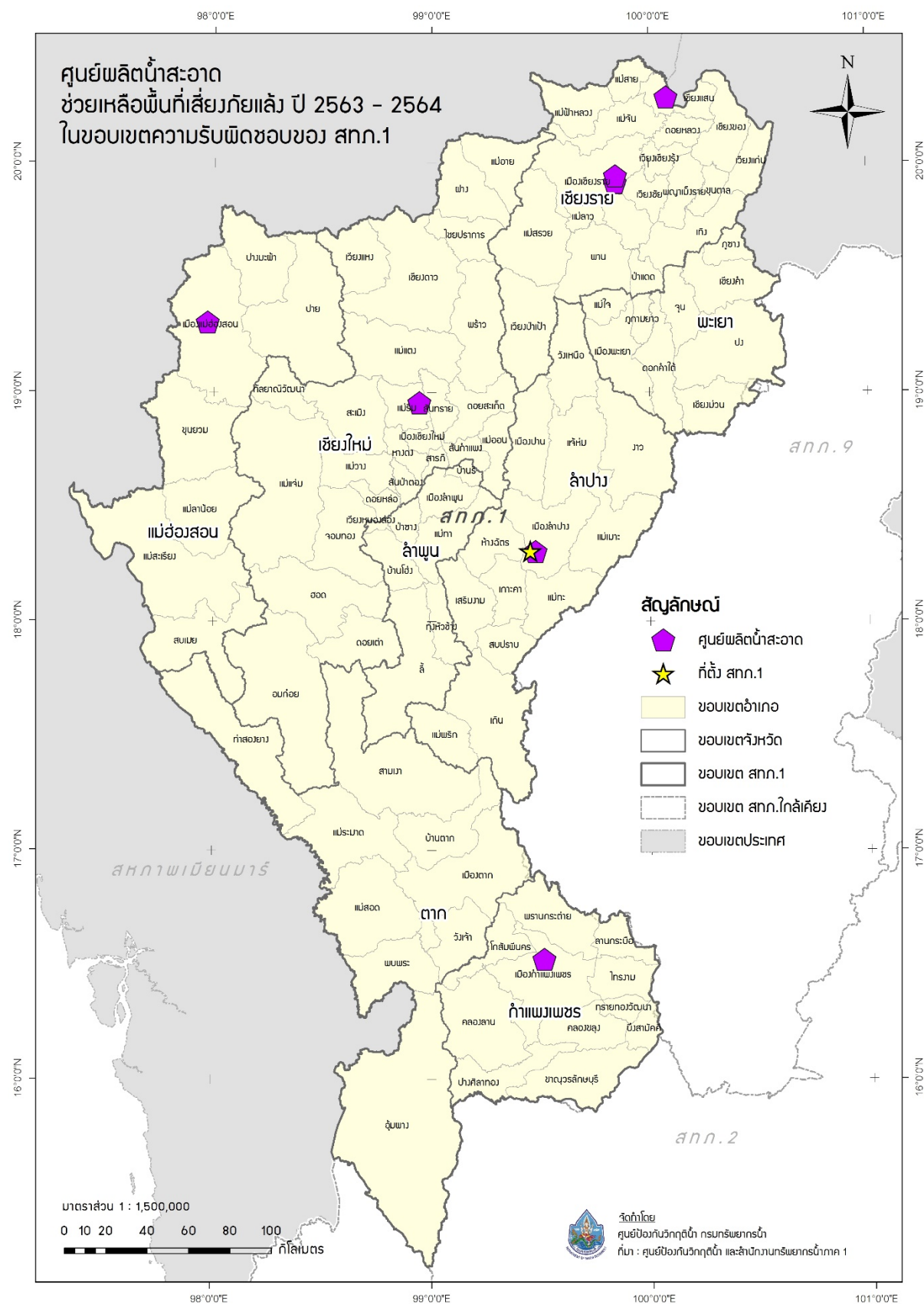

รูปที่ 6 ตำแหน่งศูนย์ผลิตน้ำสะอาดช่วยเหลือพื้นที่เสี่ยงภัยแล้งสำหรับพื้นที่นอกเขตชลประทาน
ในเขตพื้นที่ความรับผิดชอบของสำนักงานทรัพยากรน้ำภาค 1

แผนปฏิบัติการบรรเทาภาวะน้ำท่วมและภาวะน้ำแล้งของสำนักงานทรัพยากรน้ำภาค 1

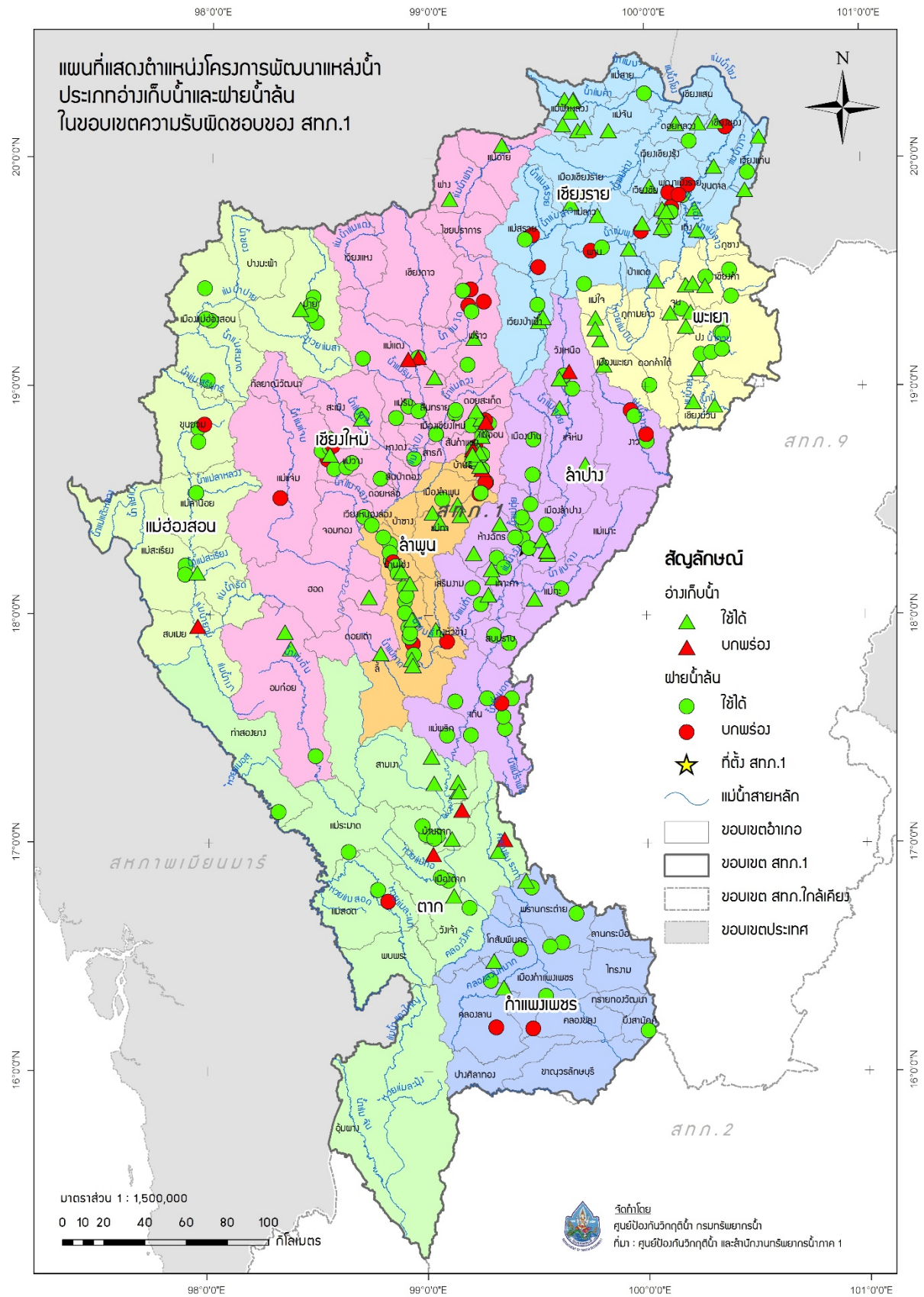

รูปที่ 7 ตำแหน่งโครงการพัฒนาแหล่งน้ำประเภทอ่างเก็บน้ำและฝายน้ำล้น
ในเขตพื้นที่ความรับผิดชอบของสำนักงานทรัพยากรน้ำภาค 1

ข้อมูลความพร้อมด้านบุคลากร :

8. เจ้าหน้าที่ด้านเฝ้าระวังสถานการณ์ด้านภาวะน้ำท่วมและภาวะน้ำแล้ง จำนวน 13 ราย

ลำดับ	ชื่อ-นามสกุล	สถานที่	เบอร์โทรศัพท์
1	ว่าที่ ร.ท.สายรุ้ง กลุ่นเขียว	เชียงใหม่	089-2058164
2	นายวราห์ มิตรานนท์	เชียงใหม่	081-7169472
3	นายเฉลิมวุธ สายจันยูร	เชียงใหม่	081-0232742
4	นายชนาธิป สีสด	เชียงใหม่	081-3861691
5	นายอธิพัชร์ โฉมแดง	เชียงราย	089-2036721
6	นางสาวแสงดาว พรมตัน	เชียงราย	084-3788662
7	นางสาวผ่องอำไพ ชัยวร	เชียงราย	089-8358157
8	นายทงศักดิ์ นิรากรณ์	แม่ฮ่องสอน	089-2036724
9	นายสมชาย แก้วคำมา	แม่ฮ่องสอน	085-7165229
10	นางสาวศิรินันท์ คงแก้ว	แม่ฮ่องสอน	093-2511594
11	นายมานพ ไทยหล่อ	เชียงใหม่	089-2036205
12	นายวิภาค แสนพวง	เชียงใหม่	081-5316417
13	นางสาวสุกัญญา สายจันยูร	เชียงใหม่	086-1873684

9. เจ้าหน้าที่ด้านการปฏิบัติงานเชิงพื้นที่รายจังหวัด จำนวน 13 ราย

ลำดับ	ชื่อ-นามสกุล	สถานที่	เบอร์โทรศัพท์
1	นายศิริศักดิ์ เกษาร์ตัน	ลำปาง	086-5866752
2	นายอินทวน เป็นบุญ	ลำปาง	081-8852153
3	นายเฉลิม หลวงขัน	ลำปาง	081-8824123
4	นายอมร กล่อมแก้ว	ลำปาง	081-8852710
5	นายจรรยา สิทธิวงศ์	ลำปาง	087-1808300
6	นายชล แสงบุญเรือง	ลำปาง	081-8886382
7	นายทวีป มั่นสุวรรณ	ลำปาง	081-8848857
8	นายประสงค์ เสียงหวาน	ลำปาง	086-2121709
9	นายอำนาจ พรหมศิริ	ลำปาง	089-8504240
10	นายชัยวุฒิ แก้วใจ	ลำปาง	081-0255140
11	นายมานพ ครอบครอง	ลำปาง	081-8854583
12	นายสายชล ขุนวิเศษ	ลำปาง	086-7642301
13	นายดิลกรัตน์ อินทิมา	ลำปาง	081-8817390

10. รายชื่อผู้รู้ประจำสถานีเตือนภัยล่วงหน้าน้ำหลาก-ดินถล่มในพื้นที่ จำนวน 643 ราย
รายละเอียดของรายชื่อและเบอร์โทรศัพท์ผู้รู้ในภาคผนวก 4

แผนปฏิบัติการบรรเทาภาวะน้ำท่วมและภาวะน้ำแล้ง :

11. แผนปฏิบัติการเพื่อรับสถานการณ์น้ำท่วมหลากดินโคลนถล่มประจำเดือนมิถุนายน - ธันวาคม 2563 มีรายละเอียดดังรูปที่ 8 ประกอบด้วย

จุดที่	ตำบล	อำเภอ	จังหวัด	ขนาด เครื่อง สูบน้ำ	จำนวน (เครื่อง)	ผู้รับผิดชอบ	เบอร์โทรศัพท์
1	บ้านเป้า	เมืองปาน	ลำปาง	3	2	นายอินทวน เป็นบุญ	081-8852165

12. แผนปฏิบัติการในการรับสถานการณ์น้ำแล้ง

การสูบน้ำช่วยเหลือสถานการณ์น้ำแล้ง มีรายละเอียดดังรูปที่ 9 ประกอบด้วย

จุดที่	ตำบล	อำเภอ	จังหวัด	ขนาด เครื่อง สูบน้ำ	จำนวน (เครื่อง)	ผู้รับผิดชอบ	เบอร์โทรศัพท์
1	ป่าแยะ	ป่าแดด	เชียงราย	10	1	นายอินทวน เป็นบุญ	081-8852153
2	ร่องเคาะ	วังเหนือ	ลำปาง	8	2	นายอินทวน เป็นบุญ	081-8852153
3	บ้านขอ	เมืองปาน	ลำปาง	12	1	นายอินทวน เป็นบุญ	081-8852153
4	เวียงตาล	ห้างฉัตร	ลำปาง	8	1	นายอินทวน เป็นบุญ	081-8852153
5	ดงคำ	ลี้	ลำพูน	10	1	นายอินทวน เป็นบุญ	081-8852153
6	ดงคำ	ลี้	ลำพูน	8	1	นายอินทวน เป็นบุญ	081-8852153
7	ป่าไผ่	ลี้	ลำพูน	12	1	นายอินทวน เป็นบุญ	081-8852153
8	แม่ตื่น	ลี้	ลำพูน	8	1	นายอินทวน เป็นบุญ	081-8852153
9	วังผาง	เวียงหนอง ล่อง	ลำพูน	12	1	นายอินทวน เป็นบุญ	081-8852153
10	เขื่อนผาก	พร้าว	เชียงใหม่	10	1	นายอินทวน เป็นบุญ	081-8852153
11	เขื่อนผาก	พร้าว	เชียงใหม่	8	1	นายอินทวน เป็นบุญ	081-8852153

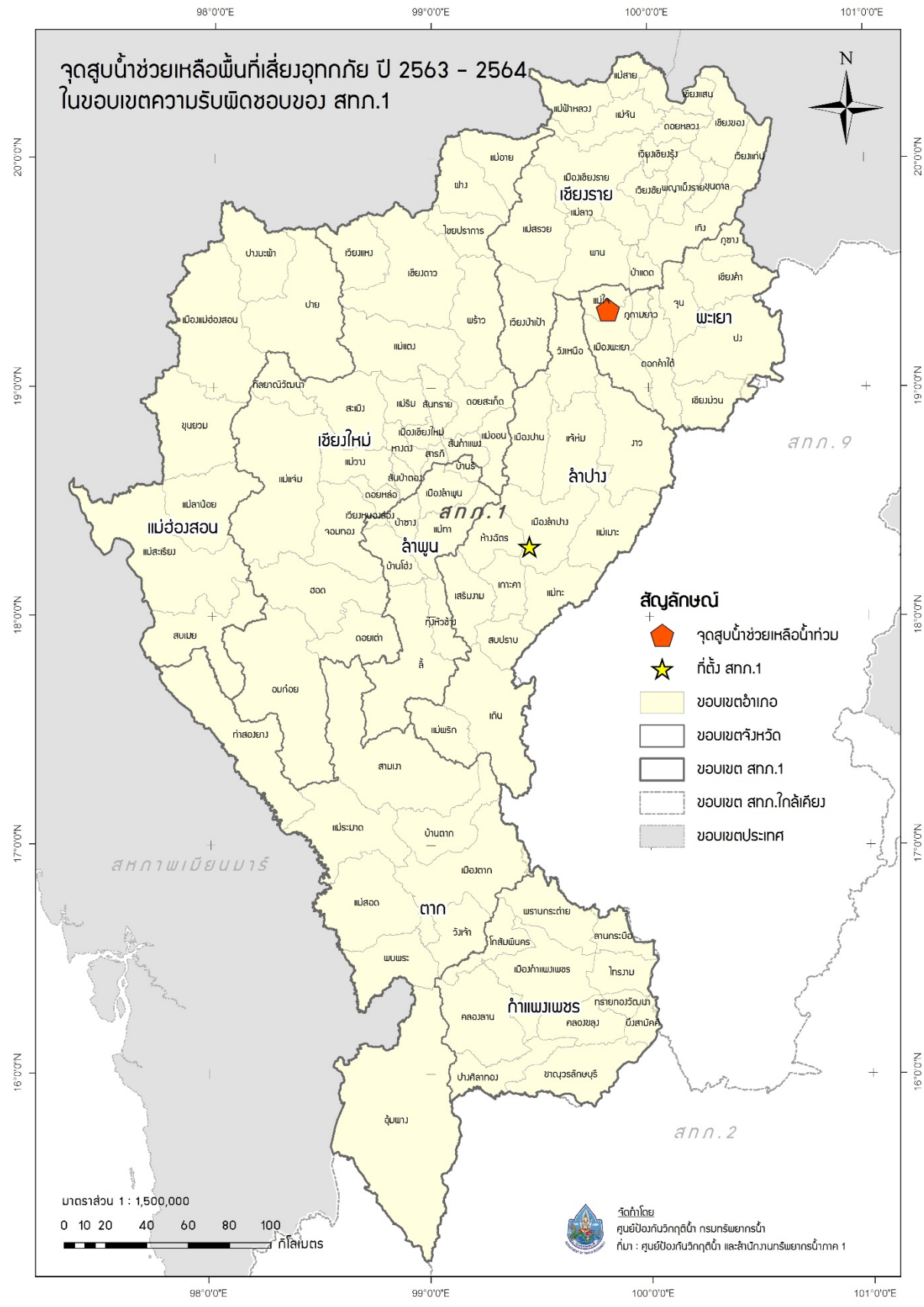

รูปที่ 8 ตำแหน่งจุดติดตั้งเครื่องสูบน้ำ ช่วยเหลือน้ำท่วมช่วงเดือนมิถุนายน - ธันวาคม
ในเขตพื้นที่ความรับผิดชอบของสำนักงานทรัพยากรน้ำภาค 1

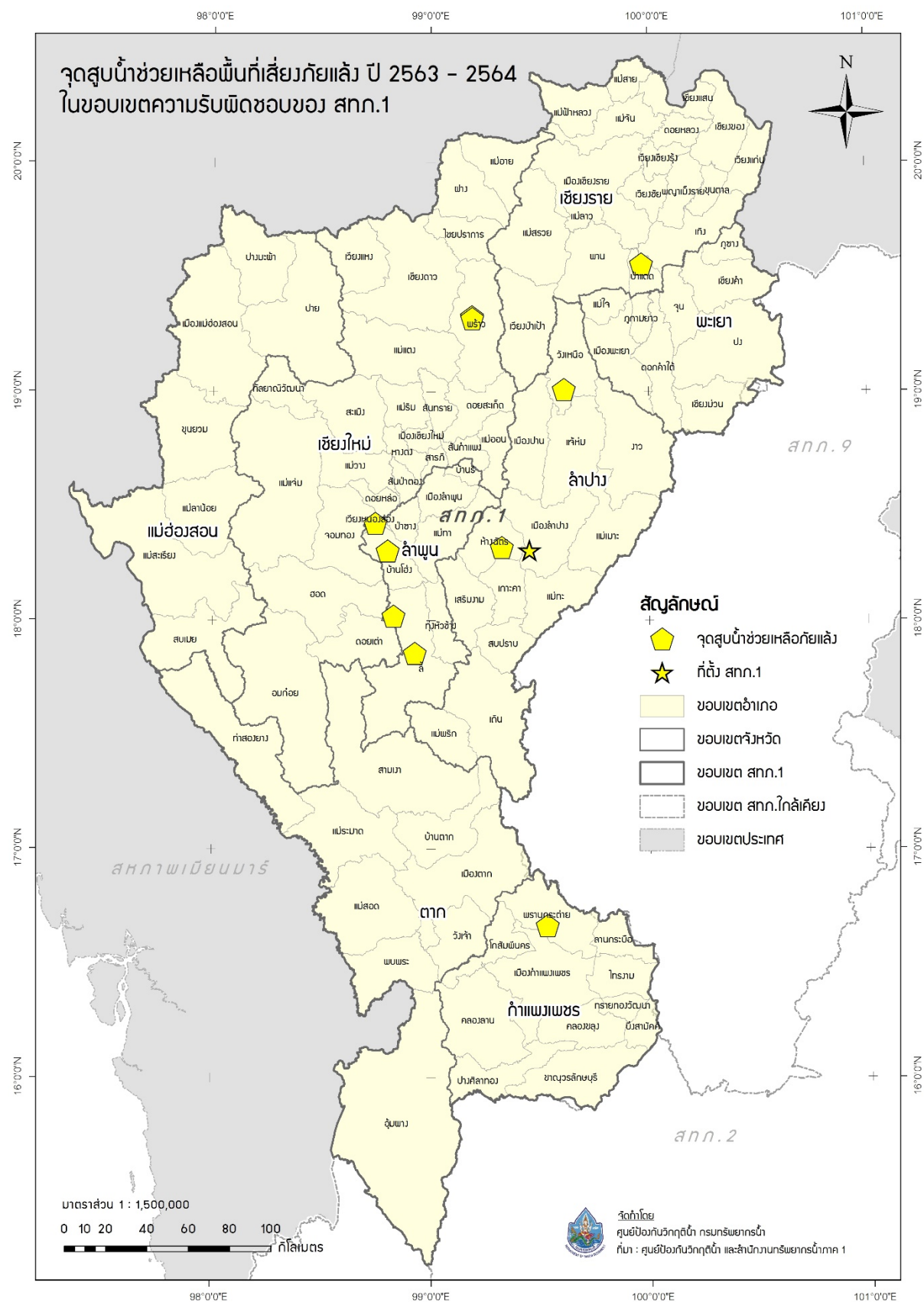

รูปที่ 9 ตำแหน่งจุดติดตั้งเครื่องสูบน้ำช่วยเหลือภัยแล้ง ในเขตพื้นที่ความรับผิดชอบของสำนักงานทรัพยากรน้ำภาค 1

การแจกจ่ายน้ำช่วยเหลือสถานการณ์น้ำแล้ง มีรายละเอียดดังรูปที่ 10 ประกอบด้วย

จุดที่	ตำบล	อำเภอ	จังหวัด	จำนวน (เที่ยว)	จำนวน (ลิตร)	ผู้รับผิดชอบ	เบอร์โทรศัพท์
1	บ้านขอ	เมืองปาน	ลำปาง	14	84,000	นายสมัคร ปงจันตา	085-7126614
2	พิชัย	เมือง	ลำปาง	9	54,000	นายสมัคร ปงจันตา	085-7126614
3	บ่อแฮ้ว	เมือง	ลำปาง	5	30,000	นายสมัคร ปงจันตา	085-7126614
4	ปงแสนทอง	เมือง	ลำปาง	10	60,000	นายสมัคร ปงจันตา	085-7126614
5	ต้นธงชัย	เมือง	ลำปาง	4	24,000	นายสมัคร ปงจันตา	085-7126614
6	บ้านเอื้อม	เมือง	ลำปาง	5	30,000	นายสมัคร ปงจันตา	085-7126614
7	แม่ทะ	แม่ทะ	ลำปาง	1	6,000	นายสมัคร ปงจันตา	085-7126614
8	แม่ทะ	แม่ทะ	ลำปาง	6	36,000	นายสมัคร ปงจันตา	085-7126614
9	ดอนไฟ	แม่ทะ	ลำปาง	11	66,000	นายสมัคร ปงจันตา	085-7126614
10	ดอนไฟ	แม่ทะ	ลำปาง	13	78,000	นายสมัคร ปงจันตา	085-7126614
11	สันดอนแก้ว	แม่ทะ	ลำปาง	9	54,000	นายสมัคร ปงจันตา	085-7126614
12	นาแสง	เกาะคา	ลำปาง	10	62,000	นายสมัคร ปงจันตา	085-7126614
13	แม่กัวะ	สบปราบ	ลำปาง	12	72,000	นายสมัคร ปงจันตา	085-7126614
14	ห้างฉัตร	ห้างฉัตร	ลำปาง	4	24,000	นายอำนาจ พรหมศิริ	089-8504240
15	ห้างฉัตร	ห้างฉัตร	ลำปาง	15	90,000	นายอำนาจ พรหมศิริ	089-8504240
16	ห้างฉัตร	ห้างฉัตร	ลำปาง	8	48,000	นายอำนาจ พรหมศิริ	089-8504240
17	เวียงตาล	ห้างฉัตร	ลำปาง	3	18,000	นายอำนาจ พรหมศิริ	089-8504240
18	เวียงตาล	ห้างฉัตร	ลำปาง	9	54,000	นายอำนาจ พรหมศิริ	089-8504240
19	เวียงตาล	ห้างฉัตร	ลำปาง	3	18,000	นายอำนาจ พรหมศิริ	089-8504240
20	เวียงตาล	ห้างฉัตร	ลำปาง	1	6,000	นายอำนาจ พรหมศิริ	089-8504240
21	เวียงตาล	ห้างฉัตร	ลำปาง	11	66,000	นายอำนาจ พรหมศิริ	089-8504240
22	เวียงตาล	ห้างฉัตร	ลำปาง	5	30,000	นายอำนาจ พรหมศิริ	089-8504240
23	เวียงตาล	ห้างฉัตร	ลำปาง	12	72,000	นายอำนาจ พรหมศิริ	089-8504240
24	เวียงตาล	ห้างฉัตร	ลำปาง	6	36,000	นายอำนาจ พรหมศิริ	089-8504240
25	วอแก้ว	ห้างฉัตร	ลำปาง	30	180,000	นายอำนาจ พรหมศิริ	089-8504240
26	วอแก้ว	ห้างฉัตร	ลำปาง	2	12,000	นายอำนาจ พรหมศิริ	089-8504240
27	วอแก้ว	ห้างฉัตร	ลำปาง	15	90,000	นายทวีป มั่นสุวรรณ	081-8848857
28	แม่สัน	ห้างฉัตร	ลำปาง	3	18,000	นายทวีป มั่นสุวรรณ	081-8848857
29	เมืองยาว	ห้างฉัตร	ลำปาง	9	54,000	นายทวีป มั่นสุวรรณ	081-8848857
30	บ้านแลง	เมือง	ลำปาง	1	6,000	นายทวีป มั่นสุวรรณ	081-8848857

จุดที่	ตำบล	อำเภอ	จังหวัด	จำนวน (เที่ยว)	จำนวน (ลิตร)	ผู้รับผิดชอบ	เบอร์โทรศัพท์
31	บ้านแลง	เมือง	ลำปาง	1	6,000	นายทวีป มั่นสุวรรณ	081-8848857
32	ป่าสัก	เมือง	ลำพูน	15	90,000	นายทวีป มั่นสุวรรณ	081-8848857
33	ท่ากาศ	แม่ทา	ลำพูน	12	72,000	นายทวีป มั่นสุวรรณ	081-8848857
34	ทาขุนเงิน	แม่ทา	ลำพูน	18	108,000	นายทวีป มั่นสุวรรณ	081-8848857
35	วังจันทร์	สามเงา	ตาก	44	264,000	นายทวีป มั่นสุวรรณ	081-8848857
36	ยกกระบี่	สามเงา	ตาก	54	322,000	นายทวีป มั่นสุวรรณ	081-8848857

รวมแจกจ่ายน้ำ 390 เที่ยว จำนวน 2,340,000 ลิตร

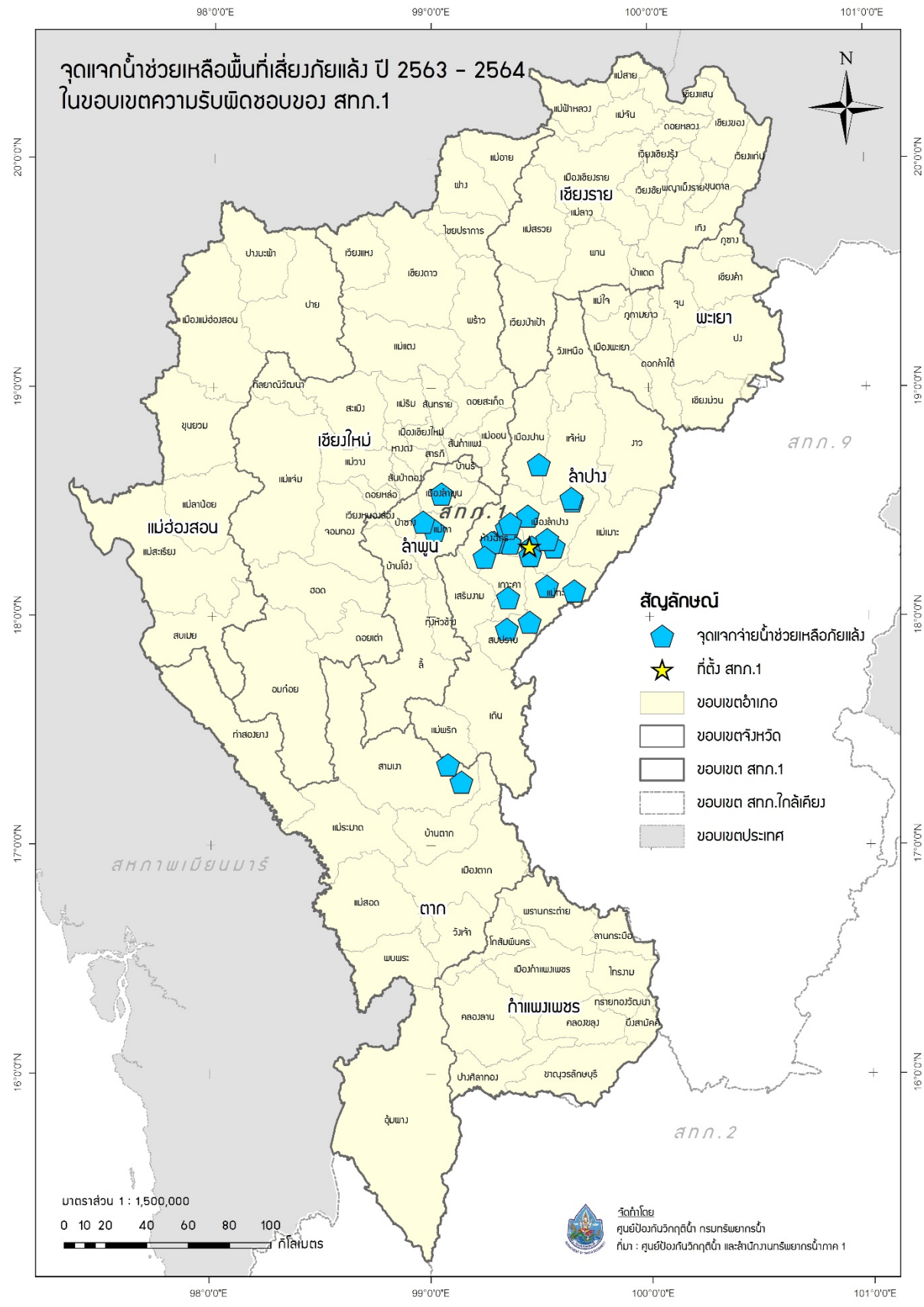

รูปที่ 10 ตำแหน่งจุดแจกจ่ายน้ำช่วยเหลือภัยแล้ง ในเขตพื้นที่ความรับผิดชอบของสำนักงานทรัพยากรน้ำภาค 1

ภาคผนวก 1

พื้นที่เสี่ยงน้ำท่วม และน้ำท่วมหลากเดือนมิถุนายน – สิงหาคม
สำหรับพื้นที่นอกเขตชลประทาน
ในขอบเขตสำนักงานทรัพยากรน้ำภาค 1

พื้นที่เสี่ยงน้ำท่วมและน้ำท่วมหลากเดือนมิถุนายนถึงสิงหาคมสำหรับพื้นที่นอกเขตชลประทานในขอบเขตสำนักงานทรัพยากรน้ำภาค 1

จังหวัด	อำเภอ	ตำบล	พื้นที่เสี่ยงน้ำท่วมและน้ำท่วมหลาก (ไร่)						
			น้อย	ปานกลาง	มาก	ผลรวมทั้งหมด			
กำแพงเพชร	โกสัมพีนคร	โกสัมพีนคร	352.26	35,085.00		35,437.26			
		เพชรชมพู		24,252.99		24,252.99			
		ลานดอกไม้ตก	358.65	16,203.43		16,562.08			
	ชานุมรลักษบุรี		เกาะตาล		24,743.28	57.76	24,801.05		
			โค้งไผ่		6,716.32		6,716.32		
			ดอนแดง		22,299.85		22,299.85		
			บ่อถ้ำ		49,998.17		49,998.17		
			ปางมะค่า		87,720.21		87,720.21		
			ป่าพุทรา	31.57			31.57		
			ยางสูง	524.44			524.44		
			วังชะพลู		29,575.06		29,575.06		
			วังหามแห		28,729.94		28,729.94		
			สลกบาตร		2,967.00		2,967.00		
	คลองขลุง		แสนตอ		13,758.31		13,758.31		
			คลองขลุง		19,958.71		19,958.71		
			คลองสมบูรณ		44,287.61		44,287.61		
			ท่าพุทรา		11,240.45		11,240.45		
			ท่ามะเขือ	1,574.62			1,574.62		
			แม่ลาด		12,694.91		12,694.91		
			วังแหม	1,327.31			1,327.31		
			วังไทร		55,411.30		55,411.30		
			วังบัว	1,832.52			1,832.52		
			วังยาง	1,551.84			1,551.84		
	คลองลาน		หัวถนน		26,521.57	2.32	26,523.89		
			คลองน้ำไหล		55,584.61		55,584.61		
			คลองลานพัฒนา		62,299.98		62,299.98		
			โป่งน้ำร้อน		28,703.42		28,703.42		
			สักงาม		38,832.85		38,832.85		
			ทรายทองวัฒนา	ทุ่งทอง	0.00			0.00	
			ไทรงาม		ไทรงาม	16.41			16.41
					พานทอง	0.51			0.51
					มหาชัย	0.02			0.02
					หนองคล้า	48.43			48.43
หนองแม่แตง	242.40	2.08				244.48			
บึงสามัคคี		หนองไม้กอง	0.07	36,295.11		36,295.19			
		บึงสามัคคี	0.39	0.14		0.54			
		ระหาน	31.06			31.06			
		ปางศิลาทอง		32,788.11		32,788.11			
		ปางตาไว							

ที่มาข้อมูล:

-Area-Based (2561): สทนช.

-ภาพถ่ายดาวเทียมพื้นที่น้ำท่วมรายเดือน 7 ปี (พ.ศ.2554-2560): GISTDA

-พื้นที่เสี่ยงภัยน้ำท่วมหลากดินโคลนถล่ม 12 ปี (พ.ศ.2549-2561) :สวพ. กรมทรัพยากรน้ำ

พื้นที่เสี่ยงน้ำท่วมและน้ำท่วมหลากเดือนมิถุนายนถึงสิงหาคมสำหรับพื้นที่นอกเขตชลประทานในขอบเขตสำนักงานทรัพยากรน้ำภาค 1

จังหวัด	อำเภอ	ตำบล	พื้นที่เสี่ยงน้ำท่วมและน้ำท่วมหลาก (ไร่)			
			น้อย	ปานกลาง	มาก	ผลรวมทั้งหมด
		โพธิ์ทอง		29,872.22		29,872.22
		หินดาด		44,296.92		44,296.92
	พรานกระต่าย	เขาศรีวิชัย		227.38		227.38
		คุยบ้านโอง		864.52		864.52
		ถ้ากระต่ายทอง		33,493.29		33,493.29
		ท่าไม้		25,000.79		25,000.79
		พรานกระต่าย		38,978.07		38,978.07
		วังควง		15,756.76		15,756.76
		วังตะแบก	748.72	9,132.69		9,881.41
		หนองหัววัว		21,272.65		21,272.65
		ห้วยยั้ง	23.79	16,206.87		16,230.65
	เมืองกำแพงเพชร	คณฑี	2,223.78			2,223.78
		คลองแม่ลาย		22,539.13		22,539.13
		ไตรตรังษ์	48.67	20,826.66		20,875.33
		ทรงธรรม		21,983.70		21,983.70
		เทพนคร	2,285.73			2,285.73
		อำมรงค์	133.32	8,217.99		8,351.30
		นครชุม	73.18	6,488.40		6,561.59
		นาบ่อคำ		52,871.27		52,871.27
		ลานดอกไม้	21.13	6,782.09		6,803.22
		วังทอง		23,906.79		23,906.79
		สระแก้ว	0.86			0.86
		หนองปลิง	38.44	5,732.51		5,770.95
		อ่างทอง		101,869.77		101,869.77
	ลานกระบือ	จันทิมา	3.30			3.30
		ช่องลม	80.78	591.11		671.89
		โนนพลวง	17.79			17.79
		บึงทับแรต	708.28			708.28
		ประชาสุขสันต์		162.67		162.67
		ลานกระบือ	1,410.42			1,410.42
		หนองหลวง	456.25			456.25
เชียงราย	ขุนตาล	ต้า	1,845.53	5,021.32		6,866.85
		ป่าตาล	2,141.20	1,373.90		3,515.11
		ยางฮ่อม	14,035.48	9,715.52		23,751.00
	เชียงของ	ศรีง	15,172.99			15,172.99
		ริมโขง	22,907.70			22,907.70
		เวียง	46.56			46.56
		ศรีดอนชัย	7,556.54			7,556.54

ที่มาข้อมูล:

-Area-Based (2561): สททช.

-ภาพถ่ายดาวเทียมพื้นที่น้ำท่วมรายเดือน 7 ปี (พ.ศ.2554-2560): GISTDA

-พื้นที่เสี่ยงภัยน้ำท่วมหลากดินโคลนถล่ม 12 ปี (พ.ศ.2549-2561) :สวพ. กรมทรัพยากรน้ำ

พื้นที่เสี่ยงน้ำท่วมและน้ำท่วมหลากเดือนมิถุนายนถึงสิงหาคมสำหรับพื้นที่นอกเขตชลประทานในขอบเขตสำนักงานทรัพยากรน้ำภาค 1

จังหวัด	อำเภอ	ตำบล	พื้นที่เสี่ยงน้ำท่วมและน้ำท่วมหลาก (ไร่)			
			น้อย	ปานกลาง	มาก	ผลรวมทั้งหมด
		สถาน	19,443.68			19,443.68
		ห้วยซ้อ	89,250.93			89,250.93
	เชียงแสน	บ้านแซว	38,068.71			38,068.71
		ป่าสัก	7,693.32			7,693.32
		แม่เงิน	18,518.44			18,518.44
		โยนก	12,549.76			12,549.76
		เวียง	10,328.22			10,328.22
		ศรีดอนมูล	22,123.80			22,123.80
	ดอยหลวง	โชคชัย	49,755.96			49,755.96
		ปงน้อย	24,737.13			24,737.13
		หนองปากอ่	4,805.02			4,805.02
	เทิง	จี้ว	12,234.00	3,433.68	0.43	15,668.10
		เชียงเคี่ยน	2,304.89	3,130.95		5,435.84
		ตับเต่า	46,513.43			46,513.43
		ปล้อง	2,248.33	4,919.31	33.22	7,200.86
		แม่ลอย	73.95	8,366.96	562.09	9,003.01
		เวียง	4,360.25	8,073.40	76.72	12,510.37
		ศรีดอนไชย	423.83	10,937.10	445.32	11,806.25
		สันทรายงาม		9,845.44	46.36	9,891.79
		หวาง	7,321.75			7,321.75
		หนองแรด	140.68	21,456.01	190.78	21,787.47
	ป่าแดด	ป่าแงะ	3,788.18			3,788.18
		ป่าแดด	10,029.89			10,029.89
		โรงช้าง	2,107.47			2,107.47
		ศรีโพธิ์เงิน	1,752.96			1,752.96
		สันมะค่า	5,556.55			5,556.55
	พญาเม็งราย	ตาดควัน	4,010.46			4,010.46
		เม็งราย	4,333.99	10,705.71	40.17	15,079.87
		แม่ตำ	1,822.49	348.30		2,170.79
		แม่เปา	34,293.49	647.89		34,941.38
		ไม้ยา	5,319.83	15,558.78	76.24	20,954.85
	พาน	เจริญเมือง	6,822.55	102.35		6,924.90
		ทรายขาว	195.10			195.10
		ทานตะวัน	2,884.77	13,774.95	1,181.97	17,841.69
		ธารทอง	904.44	202.47		1,106.91
		แม่เย็น	431.20	2,863.39		3,294.59
		แม่ฮ้อ	6,149.75	8,110.40	964.27	15,224.42
		เวียงห้า	1,986.96	3,211.68	6.69	5,205.32

ที่มาข้อมูล:

-Area-Based (2561): สทนช.

-ภาพถ่ายดาวเทียมพื้นที่น้ำท่วมรายเดือน 7 ปี (พ.ศ.2554-2560): GISTDA

-พื้นที่เสี่ยงภัยน้ำท่วมหลากดินโคลนถล่ม 12 ปี (พ.ศ.2549-2561) :สวพ. กรมทรัพยากรน้ำ

พื้นที่เสี่ยงน้ำท่วมและน้ำท่วมหลากเดือนมิถุนายนถึงสิงหาคมสำหรับพื้นที่นอกเขตชลประทานในขอบเขตสำนักงานทรัพยากรน้ำภาค 1

จังหวัด	อำเภอ	ตำบล	พื้นที่เสี่ยงน้ำท่วมและน้ำท่วมหลาก (ไร่)			
			น้อย	ปานกลาง	มาก	ผลรวมทั้งหมด
		สันมะเค็ด	5,298.89	14,169.72	2,569.08	22,037.69
	เมืองเชียงราย	ดอยลาน	6,449.21	1,248.15	55.99	7,753.35
		ดอยฮาง	15.23			15.23
		ท่าสาย	6,169.34			6,169.34
		ท่าสุด	4,352.25			4,352.25
		นางแล	21,601.95	271.39		21,873.34
		บ้านตุ๋	14,983.40			14,983.40
		ป่าอ้อดอนชัย	7,251.58			7,251.58
		แม่กรณ์	1,798.96			1,798.96
		แม่ข้าวต้ม	5,869.50			5,869.50
		แม่ยาว	1,627.99			1,627.99
		รอบเวียง	1,387.46			1,387.46
		ริมกก	1,469.12			1,469.12
		ห้วยสัก	7,021.39	132.27	1.11	7,154.76
	แม่จัน	จอมสวรรค์	4,571.98			4,571.98
		ท่าข้าวเปลือก	8,675.82			8,675.82
		ป่าซาง	4,352.30			4,352.30
		ป่าตึง	55,593.03	94.77		55,687.80
		แม่คำ	10,028.81			10,028.81
		แม่จัน	5,735.93			5,735.93
		แม่ไร่	2,153.51			2,153.51
		ศรีคำ	4,173.42			4,173.42
		สันทราย	2,521.27			2,521.27
	แม่ฟ้าหลวง	แม่ฟ้าหลวง	0.43			0.43
	แม่ลาว	จอมหมอกแก้ว	287.04	0.32		287.36
		ดงมะดะ	449.79	965.15		1,414.94
	แม่สรวย	เจดีย์หลวง	2,100.65			2,100.65
		ท่าก้อ	52,486.91			52,486.91
		ป่าแดด	41,754.16			41,754.16
		แม่สรวย	13,659.38			13,659.38
		ศรีถ้อย	84.66			84.66
	แม่สาย	บ้านด้าย	15,960.86			15,960.86
		โป่งงาม	7,438.99			7,438.99
		โป่งผา	3,423.90			3,423.90
		เวียงพางคำ	1,656.44			1,656.44
		ห้วยไคร้	11,144.59			11,144.59
	เวียงแก่น	ปอ	68,845.96			68,845.96
		ม่วงยาย	144.49			144.49

ที่มาข้อมูล:

-Area-Based (2561): สทนช.

-ภาพถ่ายดาวเทียมพื้นที่น้ำท่วมรายเดือน 7 ปี (พ.ศ.2554-2560): GISTDA

-พื้นที่เสี่ยงภัยน้ำท่วมหลากดินโคลนถล่ม 12 ปี (พ.ศ.2549-2561) :สวพ. กรมทรัพยากรน้ำ

พื้นที่เสี่ยงน้ำท่วมและน้ำท่วมหลากเดือนมิถุนายนถึงสิงหาคมสำหรับพื้นที่นอกเขตชลประทานในขอบเขตสำนักงานทรัพยากรน้ำภาค 1

จังหวัด	อำเภอ	ตำบล	พื้นที่เสี่ยงน้ำท่วมและน้ำท่วมหลาก (ไร่)			
			น้อย	ปานกลาง	มาก	ผลรวมทั้งหมด
		หล่ายขาว	141.63			141.63
	เวียงชัย	ดอนศิลา	20,699.97			20,699.97
		ผางาม	13,762.61			13,762.61
		เมืองชุม	2,890.52			2,890.52
	เวียงเชียงรุ้ง	ดงมหาวัน	24,213.63			24,213.63
		ทุ่งก่อ	19,283.24	802.51		20,085.75
		ป่าซาง	31,177.10			31,177.10
	เวียงป่าเป้า	บ้านโป่ง	4,932.77			4,932.77
		ป่าจั่ว	5,960.69			5,960.69
		แม่เจดีย์	77.30			77.30
		แม่เจดีย์ใหม่	376.55			376.55
		เวียง	209.31			209.31
		สันสลี	73,649.11			73,649.11
เชียงใหม่	จอมทอง	บ้านแปะ	58.55			58.55
		บ้านหลวง	8.07			8.07
		แม่สอย	22.98			22.98
		สบเตี๊ยะ		85.20		85.20
	เชียงดาว	เชียงดาว	9.08			9.08
		เมืองนะ	71.68			71.68
	ไชยปราการ	แม่ทะลบ	2.15			2.15
		ศรีดงเย็น	1,983.13			1,983.13
		หนองบัว	6.10			6.10
	ดอยหล่อ	ดอยหล่อ	50.82	3,958.20		4,009.02
	ฝาง	ม่อนปิ่น	12.01			12.01
		แม่ข้า	813.73			813.73
		แม่คะ	3,972.79			3,972.79
		แม่ฮ่อง	1,036.96			1,036.96
		เวียง	7,695.59			7,695.59
		สันทราย	3,351.15			3,351.15
	พร้าว	เขื่อนผาก	175.05			175.05
		แม่ปิ้ง	81.26			81.26
		แม่แวน	36.11			36.11
		เวียง	3,131.37			3,131.37
		สันทราย	4,712.28			4,712.28
		โหล่งขอด	592.60			592.60
	แม่แจ่ม	ช่างเคิ่ง	298.66			298.66
		ท่าผา	275.22			275.22
	แม่แตง	บ้านเป้า	7.95	138.58		146.53

ที่มาข้อมูล:

-Area-Based (2561): สทนช.

-ภาพถ่ายดาวเทียมพื้นที่น้ำท่วมรายเดือน 7 ปี (พ.ศ.2554-2560): GISTDA

-พื้นที่เสี่ยงภัยน้ำท่วมหลากดินโคลนถล่ม 12 ปี (พ.ศ.2549-2561) :สวพ. กรมทรัพยากรน้ำ

พื้นที่เสี่ยงน้ำท่วมและน้ำท่วมหลากเดือนมิถุนายนถึงสิงหาคมสำหรับพื้นที่นอกเขตชลประทานในขอบเขตสำนักงานทรัพยากรน้ำภาค 1

จังหวัด	อำเภอ	ตำบล	พื้นที่เสี่ยงน้ำท่วมและน้ำท่วมหลาก (ไร่)			
			น้อย	ปานกลาง	มาก	ผลรวมทั้งหมด
		แม่หอพระ	1.38	702.70		704.08
		สบเปิง	9.50			9.50
		อินทขิล	0.54	1,509.85		1,510.39
	แม่ออน	แม่ทา	110.37			110.37
	แม่เฒ่า	ท่าตอน	14,318.69			14,318.69
		บ้านหลวง	4,309.55			4,309.55
		แม่นาวาง	47,196.22			47,196.22
		แม่สาว	12,167.07			12,167.07
		แม่เฒ่า	4.13			4.13
		สันต้นหม้อ	4,841.62			4,841.62
	สะเมิง	แม่สาบ	2,546.71			2,546.71
	อมก๋อย	แม่ตื่น	5.08			5.08
		ยางเปียง	110.53			110.53
		อมก๋อย	10.05			10.05
	ฮอด	บ้านดาด	83.73			83.73
		หางดง	122.09			122.09
ตาก	ท่าสองยาง	แม่หละ	84.77			84.77
	บ้านตาก	ท้องฟ้า		6,107.45		6,107.45
		ทุ่งกระเชาะ		5,068.98		5,068.98
	พบพระ	พบพระ	959.34			959.34
		วาเลย์	424.48			424.48
	เมืองตาก	ตลุกกลางทุ่ง		13,848.25		13,848.25
		น้ำร้อน		5,037.81		5,037.81
		โป่งแดง		1,309.26		1,309.26
		ไม้งาม		54.30		54.30
		วังประจบ		9,563.39		9,563.39
		วังหิน		6,086.75		6,086.75
		หนองบัวใต้		3,310.93		3,310.93
	แม่สอด	มหาวัน	545.31			545.31
		แม่กาษา	536.52			536.52
		แม่กุ	957.78			957.78
	วังเจ้า	เซียงทอง		17,585.99		17,585.99
		นาโบสถ์		23,792.63		23,792.63
		ประดาง		4,194.59		4,194.59
	สามเงา	วังจันทร์		3,905.54		3,905.54
		วังหมัน		4,214.93		4,214.93
พะเยา	จุน	จุน	508.13	11,957.98		12,466.10
		ทุ่งรวงทอง	30.64	33,539.74	1,051.95	34,622.33

ที่มาข้อมูล:

-Area-Based (2561): สทนช.

-ภาพถ่ายดาวเทียมพื้นที่น้ำท่วมรายเดือน 7 ปี (พ.ศ.2554-2560): GISTDA

-พื้นที่เสี่ยงภัยน้ำท่วมหลากดินโคลนถล่ม 12 ปี (พ.ศ.2549-2561) :สวพ. กรมทรัพยากรน้ำ

พื้นที่เสี่ยงน้ำท่วมและน้ำท่วมหลากเดือนมิถุนายนถึงสิงหาคมสำหรับพื้นที่นอกเขตชลประทานในขอบเขตสำนักงานทรัพยากรน้ำภาค 1

จังหวัด	อำเภอ	ตำบล	พื้นที่เสี่ยงน้ำท่วมและน้ำท่วมหลาก (ไร่)			
			น้อย	ปานกลาง	มาก	ผลรวมทั้งหมด
		พระธาตุขิงแกง	530.79	10,865.17		11,395.96
		ล่อ		21,295.77	34.24	21,330.01
		หงส์หิน	254.88	25,355.56	875.91	26,486.35
		ห้วยข้าวเก่า	72.11	9,938.68		10,010.79
		ห้วยยางขาม	45.33	16,704.58		16,749.91
	เชียงคำ	เจดีย์คำ	11,851.43			11,851.43
		เชียงบาน	1,260.12			1,260.12
		ทุ่งผาสุข	793.31			793.31
		น้ำแวน	846.69	24,582.57	2,846.21	28,275.47
		ฝายกวาง	3,815.23			3,815.23
		แม่ลาว	75,258.18			75,258.18
		ร่มเย็น	4,047.46			4,047.46
		อ่างทอง	1,422.43	33,853.72	2,918.91	38,195.06
	เชียงม่วน	เชียงม่วน	3.78	17,221.62		17,225.40
		บ้านม่วง	303.90	14,604.06		14,907.96
		สระ	20,119.95	18,246.17	3,047.70	41,413.83
	ดอกคำใต้	คือเวียง		10,518.16		10,518.16
		ดงสุวรรณ	1.37	21,486.83	1,449.42	22,937.62
		ดอกคำใต้		6,492.75	4.87	6,497.62
		ดอนศรีชุม		15,168.45		15,168.45
		บ้านถ้ำ	65.11	20,266.73		20,331.84
		บ้านปิน	87.92	14,469.49		14,557.41
		ป่าซาง		6,309.12	520.01	6,829.13
		สว่างอารมณ์		16,487.59	386.29	16,873.89
		สันโค้ง	10.50	26,925.40	459.58	27,395.49
		หนองหล่ม	432.33	1,022.64		1,454.97
		ห้วยลาน	3.25	37,663.04	6,143.66	43,809.95
	ปง	ขุนควร	48,735.31	3,646.86	1,775.19	54,157.36
		ควร	10,187.62	1.87	11,923.07	22,112.56
		จิม	1,151.67	9,349.44	110.48	10,611.59
		นาปรัง	262.21	14,305.94	92.04	14,660.20
		ปง	95.27	17,669.14	254.60	18,019.01
		ผาช้างน้อย	61,222.17			61,222.17
		ออย	1,076.14	17,957.08	12.70	19,045.91
	ภูกามยาว	ดงเจน	74.96	7,910.59		7,985.56
		แม่อิง		9,943.50	854.48	10,797.98
		ห้วยแก้ว	0.00	40,346.55	1,481.23	41,827.79
	ภูซาง	เชียงแรง	4,823.43			4,823.43

ที่มาข้อมูล:

-Area-Based (2561): สทนช.

-ภาพถ่ายดาวเทียมพื้นที่น้ำท่วมรายเดือน 7 ปี (พ.ศ.2554-2560): GISTDA

-พื้นที่เสี่ยงภัยน้ำท่วมหลากดินโคลนถล่ม 12 ปี (พ.ศ.2549-2561) :สวพ. กรมทรัพยากรน้ำ

พื้นที่เสี่ยงน้ำท่วมและน้ำท่วมหลากเดือนมิถุนายนถึงสิงหาคมสำหรับพื้นที่นอกเขตชลประทานในขอบเขตสำนักงานทรัพยากรน้ำภาค 1

จังหวัด	อำเภอ	ตำบล	พื้นที่เสี่ยงน้ำท่วมและน้ำท่วมหลาก (ไร่)			
			น้อย	ปานกลาง	มาก	ผลรวมทั้งหมด
		ทุ่งกล้วย	3,014.12			3,014.12
		ป่าสัก	1,400.25			1,400.25
		ภูซาง	25,149.70			25,149.70
		สบง	8,221.51			8,221.51
	เมืองพะเยา	จำป่าหวาย	7.79	18,506.69		18,514.49
		ท่าจำปี	24.04	1,028.98		1,053.01
		ท่าวังทอง	4.50	5,577.49	6.22	5,588.21
		บ้านต้า	677.87	308.17		986.04
		บ้านตุน	217.01	481.23		698.25
		บ้านใหม่	253.56	4,545.41		4,798.97
		แม่กา	1,099.66	1,784.87		2,884.53
		แม่นาเรือ	1,112.10	3,463.27		4,575.37
		แม่ปืม	105.26	31.65		136.91
		แม่ใส		9,345.51		9,345.51
	แม่ใจ	เจริญราษฎร์	34.48			34.48
		บ้านเหล่า	125.58			125.58
		ป่าแฝก		1,728.11		1,728.11
		แม่สุก	1,139.24	1,894.05		3,033.29
		ศรีถ้อย	1,508.76	2,631.53		4,140.29
แม่ฮ่องสอน	เมืองแม่ฮ่องสอน	หมอกจำแป่	16,656.02			16,656.02
		ห้วยผา	193.66			193.66
	แม่ลาน้อย	ท่าผาปืม	66.81			66.81
		แม่ลาน้อย	3.97			3.97
	แม่สะเรียง	บ้านกาศ	99.11			99.11
		แม่คง	13.60			13.60
		แม่สะเรียง	474.09			474.09
	สบเมย	สบเมย	3.75			3.75
ลำปาง	เกาะคา	นาแก้ว		8,625.37		8,625.37
		ลำปางหลวง		12,716.09		12,716.09
		ใหม่พัฒนา	42.24	3,919.42		3,961.66
		ไทรลีน		4,801.44		4,801.44
	งาว	นาแก	0.26	1,781.51		1,781.77
		บ้านโป่ง	1,102.97	929.06		2,032.03
		บ้านร้อง	213.84			213.84
		บ้านแหง	39.01	20,337.71		20,376.72
		บ้านอ้อน	813.39			813.39
		ปงเตา	500.68	3,383.81		3,884.50
		แม่ตึบ		11,314.52		11,314.52

ที่มาข้อมูล:

-Area-Based (2561): สทนช.

-ภาพถ่ายดาวเทียมพื้นที่น้ำท่วมรายเดือน 7 ปี (พ.ศ.2554-2560): GISTDA

-พื้นที่เสี่ยงภัยน้ำท่วมหลากดินโคลนถล่ม 12 ปี (พ.ศ.2549-2561) :สวพ. กรมทรัพยากรน้ำ

พื้นที่เสี่ยงน้ำท่วมและน้ำท่วมหลากเดือนมิถุนายนถึงสิงหาคมสำหรับพื้นที่นอกเขตชลประทานในขอบเขตสำนักงานทรัพยากรน้ำภาค 1

จังหวัด	อำเภอ	ตำบล	พื้นที่เสี่ยงน้ำท่วมและน้ำท่วมหลาก (ไร่)			
			น้อย	ปานกลาง	มาก	ผลรวมทั้งหมด
		หลวงใต้	6.18	4,194.03		4,200.22
		หลวงเหนือ		3,103.63		3,103.63
	แจ้ห่ม	ปงดอน		278.66		278.66
		เมืองมาย		154.60		154.60
	เถิน	เถินบุรี	652.90	3,926.14		4,579.04
		นาโป่ง	911.46	1,613.79		2,525.25
		แม่มอก	171.80			171.80
		แม่วะ		3,484.98		3,484.98
		ล้อมแรด	18.50	3,945.26		3,963.76
		เวียงมอก	556.53			556.53
	เมืองปาน	แจ้ซ้อน	1,507.11			1,507.11
		ทุ่งกวาว	147.23	4,183.23		4,330.46
		บ้านขอ	47.69	822.53		870.22
	เมืองลำปาง	บ้านคำ	11.32	22.62		33.94
		บ้านเอื้อม	165.09	14,937.53		15,102.61
		ปงแสนทอง		8,489.04		8,489.04
	แม่ทะ	นาครีว		5,968.11		5,968.11
		แม่ทะ	7.42	12,533.49		12,540.92
		สันดอนแก้ว	300.32			300.32
		หัวเสือ	3.23	10,348.84		10,352.07
	แม่เมาะ	จางเหนือ	126.13	0.58		126.72
		นาสัก	206.54			206.54
		บ้านดง	115.19	0.13		115.32
		แม่เมาะ		2,876.41		2,876.41
		สบป่าด	26.51	2,356.23		2,382.74
	วังเหนือ	ทุ่งฮั่ว	51.65	10,837.26		10,888.91
		ร่องเคาะ	72.79	4,156.73		4,229.52
		วังแก้ว	4.44	976.45		980.89
		วังซ้าย		2,134.73		2,134.73
		วังทอง	19,468.21	14,333.66	305.47	34,107.33
	สบปราบ	นายาง	2,223.20			2,223.20
		แม่กัวะ	27.95	7,660.21		7,688.16
		สบปราบ	0.09	12,555.09		12,555.18
		สมัย	90.27	9,714.75		9,805.02
	เสริมงาม	เสริมขวา	9.65	8.64		18.29
		เสริมซ้าย	98.07	4,134.02		4,232.09
	ห้างฉัตร	ปงยางคก		8,117.65		8,117.65
		เมืองยาว	51.22	8,771.06		8,822.28

ที่มาข้อมูล:

-Area-Based (2561): สทนช.

-ภาพถ่ายดาวเทียมพื้นที่น้ำท่วมรายเดือน 7 ปี (พ.ศ.2554-2560): GISTDA

-พื้นที่เสี่ยงภัยน้ำท่วมหลากดินโคลนถล่ม 12 ปี (พ.ศ.2549-2561) :สวพ. กรมทรัพยากรน้ำ

พื้นที่เสี่ยงน้ำท่วมและน้ำท่วมหลากเดือนมิถุนายนถึงสิงหาคมสำหรับพื้นที่นอกเขตชลประทานในขอบเขตสำนักงานทรัพยากรน้ำภาค 1

จังหวัด	อำเภอ	ตำบล	พื้นที่เสี่ยงน้ำท่วมและน้ำท่วมหลาก (ไร่)			
			น้อย	ปานกลาง	มาก	ผลรวมทั้งหมด
		วอแก้ว	805.51	0.29		805.80
		หนองหล่ม		4,479.89		4,479.89
ลำพูน	ทุ่งหัวช้าง	ตะเคียนปม		5,176.78		5,176.78
		ทุ่งหัวช้าง		9,186.07		9,186.07
		บ้านปวง		3,928.64		3,928.64
	บ้านโฮ้ง	ป่าพลู		2,986.48		2,986.48
		ศรีเตี้ย		3,060.69		3,060.69
	ป่าซาง	ท่าคุ้ม		4,695.95		4,695.95
		นครเจดีย์		984.64		984.64
		น้ำดิบ		3,482.85		3,482.85
		แม่แรง		3,473.89		3,473.89
	เมืองลำพูน	ป่าสัก		3,856.89		3,856.89
		ศรีบัวบาน	8.73	2,525.02		2,533.75
		หนองหนาม		2,489.91		2,489.91
	แม่ทา	ทากาศ	4.10	879.11		883.22
		ท่าชุมเงิน		494.79		494.79
		ทาปลาตุก	623.13			623.13
		ทาสบเส้า		852.11		852.11
	ละ	ดงคำ		1,851.74		1,851.74
		นาทราย	31.79	30,493.92		30,525.71
		ป่าไผ่		9,378.83		9,378.83
		แม่ตื่น	4.06	5,577.86		5,581.91
		ลี	8.77	8,096.95		8,105.72
		ศรีวิชัย	20,037.56	3,755.81		23,793.37
	เวียงหนองล่อง	หนองยวง		959.86		959.86
ผลรวมทั้งหมด (ไร่)			1,625,139.67	2,478,255.50	42,864.76	4,146,259.94

ที่มาข้อมูล:

-Area-Based (2561): สทนช.

-ภาพถ่ายดาวเทียมพื้นที่น้ำท่วมรายเดือน 7 ปี (พ.ศ.2554-2560): GISTDA

-พื้นที่เสี่ยงภัยน้ำท่วมหลากดินโคลนถล่ม 12 ปี (พ.ศ.2549-2561) :สวพ. กรมทรัพยากรน้ำ

ภาคผนวก 2

พื้นที่เสี่ยงน้ำท่วม และน้ำท่วมหลากเดือนกันยายน - ธันวาคม
สำหรับพื้นที่นอกเขตชลประทาน
ในขอบเขตสำนักงานทรัพยากรน้ำภาค 1

พื้นที่เสี่ยงน้ำท่วมและน้ำท่วมหลากเดือนกันยายนถึงธันวาคมสำหรับพื้นที่นอกเขตชลประทานในขอบเขตสำนักงานทรัพยากรน้ำภาค 1

จังหวัด	อำเภอ	ตำบล	พื้นที่เสี่ยงน้ำท่วมและน้ำท่วมหลาก (ไร่)						
			น้อย	ปานกลาง	มาก	ผลรวมทั้งหมด			
กำแพงเพชร	โกสัมพีนคร	โกสัมพี	2,416.73	35,899.93		38,316.65			
		เพชรชมพู	229.49	24,386.47		24,615.96			
		ลานดอกไม้ตก	352.57	16,654.60		17,007.17			
	ชาลวาลักษณ์บุรี		เกาะตาล		33,554.19	443.27	33,997.45		
			โค้งไผ่		8,262.05	5.76	8,267.81		
			ดอนแดง		28,666.41	979.03	29,645.44		
			บ่อถ้ำ	0.14	50,963.66	239.75	51,203.55		
			ปางมะค่า	5.91	84,566.23	4,264.04	88,836.18		
			ป่าพุทรา	6,118.27			6,118.27		
			ยางสูง	4,481.81			4,481.81		
			วังชะพลู		31,472.25	69.08	31,541.33		
			วังหามแห		30,030.52	87.29	30,117.80		
			สลกบาตร		3,919.30	248.22	4,167.53		
			แสนตอ		22,913.11	2,049.40	24,962.51		
			คลองขลุง		คลองขลุง		36,904.60	1,180.22	38,084.82
					คลองสมบูรณ		44,300.22		44,300.22
					ท่าพุทรา		28,807.81	1,124.60	29,932.41
					ท่ามะเขือ	26,578.38			26,578.38
	แม่ลาด				23,730.64	3.60	23,734.24		
	วังแฉม	17,360.03					17,360.03		
	วังไทร				68,472.06	1,542.77	70,014.83		
	วังบัว	16,105.76					16,105.76		
	วังยาง	17,384.90					17,384.90		
	คลองลาน		หัวถนน		46,119.48	2,585.18	48,704.66		
			คลองน้ำไหล		55,915.54	56.00	55,971.53		
			คลองลานพัฒนา		63,153.07	81.89	63,234.95		
			โป่งน้ำร้อน	12,744.30	57,406.84		70,151.14		
			สักงาม		38,832.85		38,832.85		
	ทรายทองวัฒนา		ถาวรวัฒนา	21.27			21.27		
			ทุ่งทอง	53.94			53.94		
			ไทรงาม	2,341.64			2,341.64		
	ไพศาลี		พานทอง	70.85			70.85		
			มหาชัย	303.81			303.81		
หนองคล้า			3,579.70			3,579.70			
หนองแม่แตง			14,693.77	2.41		14,696.19			
หนองไม้กอง			2.21	44,444.75		44,446.96			
บึงสามัคคี			1,245.55			1,245.55			
บึงสามัคคี		เทพนิมิต	1,245.55			1,245.55			
		บึงสามัคคี	745.48	0.18		745.66			

ที่มาข้อมูล:

-Area-Based (2561): สทนช.

-ภาพถ่ายดาวเทียมพื้นที่น้ำท่วมรายเดือน 7 ปี (พ.ศ.2554-2560): GISTDA

-พื้นที่เสี่ยงภัยน้ำท่วมหลากดินโคลนถล่ม 12 ปี (พ.ศ.2549-2561) :สวพ. กรมทรัพยากรน้ำ

พื้นที่เสี่ยงน้ำท่วมและน้ำท่วมหลากเดือนกันยายนถึงธันวาคมสำหรับพื้นที่นอกเขตชลประทานในขอบเขตสำนักงานทรัพยากรน้ำภาค 1

จังหวัด	อำเภอ	ตำบล	พื้นที่เสี่ยงน้ำท่วมและน้ำท่วมหลาก (ไร่)			
			น้อย	ปานกลาง	มาก	ผลรวมทั้งหมด
		ระหาน	3,104.21			3,104.21
		วังชะโอน	17.30			17.30
	ปางศิลาทอง	ปางตาไว	47.96	32,418.11	394.65	32,860.73
		โพธิ์ทอง		32,808.27	22.61	32,830.89
		หินดาด		47,860.86	304.83	48,165.69
	พรานกระต่าย	เขาคีรีส	352.98	253.78		606.77
		คลองพิไกร	284.61			284.61
		คูบ้านโอง	6.03	1,058.41		1,064.45
		ถ้ากระต่ายทอง	36.92	34,302.48		34,339.40
		ท่าไม้		26,929.73	40.84	26,970.57
		พรานกระต่าย	0.39	39,055.50		39,055.89
		วังควง	317.72	15,973.91		16,291.63
		วังตะแบก	5,474.45	12,534.38		18,008.83
		หนองหัววัว		21,469.01		21,469.01
		ห้วยยั้ง	8.57	16,347.28		16,355.86
	เมืองกำแพงเพชร	คณฑี	14,281.80			14,281.80
		คลองแม่ลาย	0.30	22,546.17		22,546.47
		ไตรตรังษ์	7,779.70	26,436.80	101.38	34,317.89
		ทรงธรรม	594.15	23,238.18		23,832.32
		เทพนคร	26,354.55			26,354.55
		อำมรงค์	14,712.28	13,896.05	400.59	29,008.91
		นครชุม	2,748.38	7,342.40		10,090.78
		นาบ่อคำ	9,627.53	105,584.20	158.34	115,370.07
		นิคมทุ่งโพธิ์ทะเล	16.18			16.18
		ลานดอกไม้	4,420.08	8,869.32	0.37	13,289.77
		วังทอง		23,906.79		23,906.79
		สระแก้ว	192.76			192.76
		หนองปลิง	1,018.09	5,849.33		6,867.42
		อ่างทอง	169.46	103,859.90	38.11	104,067.47
	ลานกระบือ	จันทิมา	175.23			175.23
		ช่องลม	6,688.93	619.25		7,308.18
		โนนพลวง	337.97			337.97
		บึงทับแรต	7,722.07			7,722.07
		ประชาสุขสันต์	161.21	172.49		333.70
		ลานกระบือ	10,196.17			10,196.17
		หนองหลวง	2,661.92			2,661.92
เชียงราย	ขุนตาล	ต้า	343.39	4,883.21		5,226.60
		ป่าตาล	348.65	1,229.75		1,578.40

ที่มาข้อมูล:

-Area-Based (2561): สทนช.

-ภาพถ่ายดาวเทียมพื้นที่น้ำท่วมรายเดือน 7 ปี (พ.ศ.2554-2560): GISTDA

-พื้นที่เสี่ยงภัยน้ำท่วมหลากดินโคลนถล่ม 12 ปี (พ.ศ.2549-2561) :สวพ. กรมทรัพยากรน้ำ

พื้นที่เสี่ยงน้ำท่วมและน้ำท่วมหลากเดือนกันยายนถึงธันวาคมสำหรับพื้นที่นอกเขตชลประทานในขอบเขตสำนักงานทรัพยากรน้ำภาค 1

จังหวัด	อำเภอ	ตำบล	พื้นที่เสี่ยงน้ำท่วมและน้ำท่วมหลาก (ไร่)			
			น้อย	ปานกลาง	มาก	ผลรวมทั้งหมด
		ยางฮอม	2,036.77	7,548.61		9,585.38
	เชียงของ	ศรี่ง	2,016.24			2,016.24
		ริมโขง	22,907.70			22,907.70
		ศรีดอนชัย	478.26			478.26
		ห้วยซ้อ	167,109.51			167,109.51
	เชียงแสน	บ้านแซว	38,068.71			38,068.71
		ป่าสัก	69.57			69.57
		แม่เงิน	37,036.88			37,036.88
		โยนก	2,797.97			2,797.97
		เวียง	20,055.32			20,055.32
		ศรีดอนมูล	3,213.75			3,213.75
	ดอยหลวง	โชคชัย	48,488.33			48,488.33
		ปงน้อย	2,159.21			2,159.21
		หนองป่าก่อ	987.23			987.23
	เทิง	จ้าว		3,003.70		3,003.70
		เชียงเคี่ยน	691.75	816.09	801.09	2,308.92
		ปล้อง	56.52	2,646.90	281.97	2,985.39
		แม่ลอย		6,753.72	97.97	6,851.69
		เวียง	276.71	6,567.81		6,844.52
		ศรีดอนไชย	19.32	7,621.93	321.48	7,962.72
		สันทรายงาม		8,428.61		8,428.61
		หนองแรด	79.23	13,062.44	1,085.37	14,227.04
	ป่าแดด	ป่าแจะ	486.35			486.35
		ป่าแดด	249.85			249.85
		ศรีโพธิ์เงิน	1,019.82			1,019.82
		สันมะค่า	1,736.85			1,736.85
	พญาเม็งราย	เม็งราย	247.24	10,060.78		10,308.02
		แม่ต้า	52.72	348.30		401.03
		แม่เปา	629.95			629.95
		ไม้ยา		12,487.35		12,487.35
	พาน	เจริญเมือง		90.85		90.85
		ทานตะวัน		12,367.65	742.19	13,109.84
		ธารทอง		198.19		198.19
		แม่เย็น		2,639.65		2,639.65
		แม่ฮ้อ	10,563.07		7,972.08	18,535.15
		เวียงห้าว	18.69	3,040.46		3,059.15
		สันมะเค็ด		12,447.71	9.82	12,457.52
	เมืองเชียงราย	ดอยลาน	1,470.34	1,238.04		2,708.39

ที่มาข้อมูล:

-Area-Based (2561): สทนช.

-ภาพถ่ายดาวเทียมพื้นที่น้ำท่วมรายเดือน 7 ปี (พ.ศ.2554-2560): GISTDA

-พื้นที่เสี่ยงภัยน้ำท่วมหลากดินโคลนถล่ม 12 ปี (พ.ศ.2549-2561) :สวพ. กรมทรัพยากรน้ำ

พื้นที่เสี่ยงน้ำท่วมและน้ำท่วมหลากเดือนกันยายนถึงธันวาคมสำหรับพื้นที่นอกเขตชลประทานในขอบเขตสำนักงานทรัพยากรน้ำภาค 1

จังหวัด	อำเภอ	ตำบล	พื้นที่เสี่ยงน้ำท่วมและน้ำท่วมหลาก (ไร่)			
			น้อย	ปานกลาง	มาก	ผลรวมทั้งหมด
		นางแล	52.28			52.28
		บ้านดู่	27,434.53			27,434.53
		แม่ข้าวต้ม	1,365.97			1,365.97
		รอบเวียง	0.74			0.74
		ริมกก	201.99			201.99
		ห้วยสัก	73.01	133.15		206.16
	แม่จัน	ท่าข้าวเปลือก	2,475.36			2,475.36
		ป่าตึง	80,772.40			80,772.40
		แม่จัน	11,009.17			11,009.17
	แม่ฟ้าหลวง	แม่สลองนอก	20,148.73			20,148.73
		แม่สลองใน	149,301.02			149,301.02
	แม่ลาว	จอมหมอกแก้ว		0.32		0.32
		ดงมะดะ		951.40		951.40
	แม่สรวย	เจดีย์หลวง	1,259.70			1,259.70
		ท่าก้อ	616.96			616.96
		ป่าแดด	3,956.00			3,956.00
		แม่พริก	6.29			6.29
		ศรีถ้อย	166.59			166.59
	แม่สาย	บ้านด้าย	1,719.40			1,719.40
		โป่งงาม	8,030.52			8,030.52
		โป่งผา	844.75			844.75
		เวียงพางคำ	4,969.33			4,969.33
		ห้วยไคร้	87.33			87.33
	เวียงชัย	ดอนศิลา	81.26			81.26
		ผางาม	1,087.44			1,087.44
		เมืองชุม	151.72			151.72
	เวียงเชียงรุ้ง	ดงมหาวัน	3,703.27			3,703.27
		ทุ่งก่อ	408.94			408.94
	เวียงป่าเป้า	บ้านโป่ง	2,348.80			2,348.80
		ป่าจั่ว	2,589.73			2,589.73
		เวียง	37.62			37.62
		สันสลี	35.19			35.19
เชียงใหม่	จอมทอง	สบเตี๊ยะ		85.20		85.20
	ดอยหล่อ	ดอยหล่อ		3,935.73		3,935.73
	ฝาง	ม่อนปิ่น	41,905.20			41,905.20
		เวียง	3,691.85			3,691.85
		สันทราย	380.86			380.86
	พร้าว	เขื่อนผาก	0.74			0.74

ที่มาข้อมูล:

-Area-Based (2561): สทนช.

-ภาพถ่ายดาวเทียมพื้นที่น้ำท่วมรายเดือน 7 ปี (พ.ศ.2554-2560): GISTDA

-พื้นที่เสี่ยงภัยน้ำท่วมหลากดินโคลนถล่ม 12 ปี (พ.ศ.2549-2561) :สวพ. กรมทรัพยากรน้ำ

พื้นที่เสี่ยงน้ำท่วมและน้ำท่วมหลากเดือนกันยายนถึงธันวาคมสำหรับพื้นที่นอกเขตชลประทานในขอบเขตสำนักงานทรัพยากรน้ำภาค 1

จังหวัด	อำเภอ	ตำบล	พื้นที่เสี่ยงน้ำท่วมและน้ำท่วมหลาก (ไร่)			
			น้อย	ปานกลาง	มาก	ผลรวมทั้งหมด
		เวียง	1,220.51			1,220.51
		สันทราย	1,452.59			1,452.59
	แม่แจ่ม	บ้านทับ	61,495.65			61,495.65
	แม่แตง	กีดช้าง	17,584.49			17,584.49
		บ้านช้าง	2,980.00			2,980.00
		บ้านเป้า		138.58		138.58
		แม่หอพระ		702.70		702.70
		อินทิล		1,509.85		1,509.85
	แม่ฮอน	แม่ทา	5,126.89			5,126.89
	แม่ฮาย	บ้านหลวง	35.04			35.04
		แม่นาวาง	2,909.18			2,909.18
		แม่สาว	0.00			0.00
		สันต้นหม้อ	1,587.03			1,587.03
	ฮอด	หางดง	3.16			3.16
ตาก	บ้านตาก	ท้องฟ้า	2,584.99	5,858.41		8,443.40
		ทุ่งกระเชาะ		5,068.98		5,068.98
	เมืองตาก	ตลุกกลางทุ่ง		13,676.01		13,676.01
		น้ำริ่ม		5,037.81		5,037.81
		โป่งแดง	1.83	1,309.26		1,311.08
		ไม้งาม		54.30		54.30
		วังประจบ		9,563.39		9,563.39
		วังหิน	0.81	6,086.75		6,087.56
		หนองบัวใต้	191.02	3,310.93		3,501.95
	แม่สอด	พะวอ	46,989.18			46,989.18
	วังเจ้า	เชียงทอง		17,585.99		17,585.99
		นาโบสถ์		23,792.63		23,792.63
		ประดาง		4,194.59		4,194.59
	สามเงา	วังจันทร์		4,273.79		4,273.79
		วังหมัน		5,547.15		5,547.15
พะเยา	จุน	จุน		11,957.98		11,957.98
		ทุ่งรวงทอง		31,503.06	2.67	31,505.73
		พระธาตุช้างแกง		10,865.17		10,865.17
		ลอ		21,054.96	27.00	21,081.97
		หงส์หิน		22,659.92	13.63	22,673.55
		ห้วยข้าวกล้า		9,938.68		9,938.68
		ห้วยยางขาม		16,704.58		16,704.58
	เชียงคำ	น้ำแวน		16,632.49	1.41	16,633.90
		อ่างทอง	157.30	19,389.53	1,788.86	21,335.69

ที่มาข้อมูล:

-Area-Based (2561): สทนช.

-ภาพถ่ายดาวเทียมพื้นที่น้ำท่วมรายเดือน 7 ปี (พ.ศ.2554-2560): GISTDA

-พื้นที่เสี่ยงภัยน้ำท่วมหลากดินโคลนถล่ม 12 ปี (พ.ศ.2549-2561) :สวพ. กรมทรัพยากรน้ำ

พื้นที่เสี่ยงน้ำท่วมและน้ำท่วมหลากเดือนกันยายนถึงธันวาคมสำหรับพื้นที่นอกเขตชลประทานในขอบเขตสำนักงานทรัพยากรน้ำภาค 1

จังหวัด	อำเภอ	ตำบล	พื้นที่เสี่ยงน้ำท่วมและน้ำท่วมหลาก (ไร่)			
			น้อย	ปานกลาง	มาก	ผลรวมทั้งหมด
	เชียงใหม่	เชียงใหม่		17,178.21		17,178.21
		บ้านมาง		14,519.86		14,519.86
		สระ	40,239.90	41,772.91		82,012.81
	ดอกคำใต้	คือเวียง		9,686.48		9,686.48
		ดงสุวรรณ		18,563.39	2,582.68	21,146.07
		ดอกคำใต้		5,592.45		5,592.45
		ดอนศรีชุม		14,267.24		14,267.24
		บ้านถ้ำ		19,623.93		19,623.93
		บ้านปิน		14,264.00		14,264.00
		ป่าซาง		5,822.45	444.21	6,266.65
		สว่างอารมณ์		12,852.34	1,595.25	14,447.58
		สันโค้ง		25,348.33	942.68	26,291.01
		หนองหล่ม		1,022.64		1,022.64
		ห้วยลาน	0.13	26,935.25	10,085.74	37,021.12
	ปง	ขุนควร	78.94	5,064.89		5,143.83
		ควร		10,038.32		10,038.32
		จิม	0.96	8,581.05		8,582.01
		นาปรี้ง		13,707.03		13,707.03
		ปง		16,106.23		16,106.23
		ออย	7.68	17,469.00		17,476.69
	ภูกามยาว	ดงเจน		7,856.07		7,856.07
		แม่อิง		6,910.39	1,017.18	7,927.57
		ห้วยแก้ว	0.34	35,810.64	2,629.84	38,440.82
	เมืองพะเยา	จำป่าหวาย		18,410.83		18,410.83
		ท่าจำปี		972.88		972.88
		ท่าวังทอง		5,024.17		5,024.17
		บ้านต้า	27.77	317.09	0.21	345.07
		บ้านตุ่น		468.74		468.74
		บ้านใหม่		3,863.58		3,863.58
		แม่กา		1,691.44		1,691.44
		แม่นาเรือ		3,195.40		3,195.40
		แม่ปืม	190.06	31.65		221.71
		แม่ใส		8,853.04		8,853.04
	แม่ใจ	ป่าแฝก		1,450.32		1,450.32
		แม่สุก		1,591.01		1,591.01
		ศรีถ้อย		2,481.12		2,481.12
แม่ฮ่องสอน	เมืองแม่ฮ่องสอน	ห้วยผา	387.31			387.31
ลำปาง	เกาะคา	นาแก้ว		6,684.40		6,684.40

ที่มาข้อมูล:

-Area-Based (2561): สทนช.

-ภาพถ่ายดาวเทียมพื้นที่น้ำท่วมรายเดือน 7 ปี (พ.ศ.2554-2560): GISTDA

-พื้นที่เสี่ยงภัยน้ำท่วมหลากดินโคลนถล่ม 12 ปี (พ.ศ.2549-2561) :สวพ. กรมทรัพยากรน้ำ

พื้นที่เสี่ยงน้ำท่วมและน้ำท่วมหลากเดือนกันยายนถึงธันวาคมสำหรับพื้นที่นอกเขตชลประทานในขอบเขตสำนักงานทรัพยากรน้ำภาค 1

จังหวัด	อำเภอ	ตำบล	พื้นที่เสี่ยงน้ำท่วมและน้ำท่วมหลาก (ไร่)			
			น้อย	ปานกลาง	มาก	ผลรวมทั้งหมด
		ลำปางหลวง		11,478.90		11,478.90
		ใหม่พัฒนา		3,642.46		3,642.46
		ไหลหิน		3,701.10		3,701.10
	งาว	นาแก		1,748.06		1,748.06
		บ้านโป่ง		924.83		924.83
		บ้านแหง		20,063.83		20,063.83
		พงเตา		3,359.06		3,359.06
		แม่ตีบ		11,286.58		11,286.58
		หลวงใต้		3,993.11		3,993.11
		หลวงเหนือ		2,869.53		2,869.53
	แจ้ห่ม	ปงดอน		278.66		278.66
		เมืองมาย		154.60		154.60
	เถิน	เถินบุรี	163.86	3,880.82		4,044.68
		นาโป่ง		1,613.79		1,613.79
		แม่วะ		3,467.58		3,467.58
		ล้อมแรด		3,847.92		3,847.92
	เมืองปาน	แจ้ซ้อน	7,513.33			7,513.33
		ทุ่งกว้าว		3,586.72		3,586.72
		บ้านขอ		822.53		822.53
	เมืองลำปาง	บ้านค่า		22.62		22.62
		บ้านเอื้อม		14,277.80		14,277.80
		ปงแสนทอง		7,370.77		7,370.77
	แม่ทะ	นาครีว		5,363.81		5,363.81
		แม่ทะ		10,980.04		10,980.04
		หัวเสือ		10,340.53		10,340.53
	แม่เมาะ	จางเหนือ		0.58		0.58
		บ้านดง		0.13		0.13
		แม่เมาะ		2,876.41		2,876.41
		สบป่าด		2,353.75		2,353.75
	วังเหนือ	ทุ่งฮั่ว		10,837.26		10,837.26
		ร่องเคาะ		4,118.98		4,118.98
		วังแก้ว		976.45		976.45
		วังซ้าย		2,134.73		2,134.73
		วังทอง		14,639.12		14,639.12
	สบปราบ	แม่กัวะ		6,347.27		6,347.27
		สบปราบ		12,334.04		12,334.04
		สมัย		9,642.18		9,642.18
	เสริมงาม	เสริมขวา		8.64		8.64

ที่มาข้อมูล:

-Area-Based (2561): สทนช.

-ภาพถ่ายดาวเทียมพื้นที่น้ำท่วมรายเดือน 7 ปี (พ.ศ.2554-2560): GISTDA

-พื้นที่เสี่ยงภัยน้ำท่วมหลากดินโคลนถล่ม 12 ปี (พ.ศ.2549-2561) :สวพ. กรมทรัพยากรน้ำ

พื้นที่เสี่ยงน้ำท่วมและน้ำท่วมหลากเดือนกันยายนถึงธันวาคมสำหรับพื้นที่นอกเขตชลประทานในขอบเขตสำนักงานทรัพยากรน้ำภาค 1

จังหวัด	อำเภอ	ตำบล	พื้นที่เสี่ยงน้ำท่วมและน้ำท่วมหลาก (ไร่)			
			น้อย	ปานกลาง	มาก	ผลรวมทั้งหมด
		เสริมชัย		3,741.63		3,741.63
	ห้างฉัตร	ปงยางคก		7,391.47		7,391.47
		เมืองยาว		7,985.44		7,985.44
		วอแก้ว		0.29		0.29
		หนองหล่ม		4,479.89		4,479.89
ลำพูน	ทุ่งหัวช้าง	ตะเคียนปม		5,176.78		5,176.78
		ทุ่งหัวช้าง		9,186.07		9,186.07
		บ้านปวง		3,928.64		3,928.64
	บ้านโฮ้ง	ป่าพลู		2,986.48		2,986.48
		ศรีเตี้ย		3,060.69		3,060.69
	ป่าซาง	ท่าตุ้ม		4,695.95		4,695.95
		นครเจดีย์		984.64		984.64
		น้ำดิบ		3,476.83		3,476.83
		แม่แรง		3,473.89		3,473.89
	เมืองลำพูน	ป่าสัก		3,856.89		3,856.89
		ศรีบัวบาน		2,525.02		2,525.02
		หนองหนาม		2,489.91		2,489.91
	แม่ทา	ทากาศ		879.11		879.11
		ทาชุมเงิน		494.79		494.79
		ทาสบเส้า		852.11		852.11
	ลี้	ดงดำ		1,851.74		1,851.74
		นาทราย		30,493.92		30,493.92
		ป่าไผ่		9,378.83		9,378.83
		แม่ตื่น		5,577.86		5,577.86
		ลี้		8,096.95		8,096.95
		ศรีวิชัย		3,755.81		3,755.81
	เวียงหนองล่อง	หนองยวง		955.90		955.90
ผลรวมทั้งหมด (ไร่)			1,175,906.96	2,624,868.30	48,865.13	3,849,640.39

ที่มาข้อมูล:

-Area-Based (2561): สทนช.

-ภาพถ่ายดาวเทียมพื้นที่น้ำท่วมรายเดือน 7 ปี (พ.ศ.2554-2560): GISTDA

-พื้นที่เสี่ยงภัยน้ำท่วมหลากดินโคลนถล่ม 12 ปี (พ.ศ.2549-2561) :สวพ. กรมทรัพยากรน้ำ

ภาคผนวก 3

พื้นที่เสี่ยงภัยแล้งสำหรับพื้นที่นอกเขตชลประทาน
ในขอบเขตสำนักงานทรัพยากรน้ำภาค 1

พื้นที่เสี่ยงภัยแล้งสำหรับพื้นที่นอกเขตชลประทานในขอบเขตสำนักงานทรัพยากรน้ำภาค 1

จังหวัด	อำเภอ	ตำบล	พื้นที่เสี่ยงภัยแล้ง (ไร่)				
			น้อย	ปานกลาง	มาก	ผลรวมทั้งหมด	
กำแพงเพชร	โกสัมพีนคร	โกสัมพีนคร	21,020.76	12,396.21	22,688.79	56,105.76	
		เพชรชมพู	3,611.64	9,161.00	15,091.99	27,864.63	
		ลานดอกไม้ตก	5,287.75	8,282.10	7,921.33	21,491.17	
	ขามเฒ่า	เกาะตาล			24,139.07	661.98	24,801.05
			โค้งไผ่		3,250.00	3,466.32	6,716.32
			ดอนแดง		7,056.28	15,243.57	22,299.85
			บ่อถ้ำ	1.13	32,294.64	17,690.48	49,986.24
			ปางมะค่า	5.80	57,601.83	30,116.22	87,723.85
			ป่าพุทรา	10,927.10			10,927.10
			ยางสูง	9,186.30			9,186.30
			วังชะพลู		16,321.72	13,253.34	29,575.06
			วังหามแห		19,334.68	9,395.25	28,729.94
			สลกบาตร		1,930.13	1,036.87	2,967.00
	แสนตอ		10,266.61	3,491.70	13,758.31		
คลองขลุง	คลองขลุง		11,497.36		8,461.34	19,958.71	
		คลองสมบุรณ์		21,358.65	22,928.97	44,287.61	
		ท่าพุทรา		9,987.79	1,165.01	11,152.80	
		ท่ามะเขือ	24,086.01			24,086.01	
		แม่ลาด		12,253.37	441.54	12,694.91	
		วังแหม	14,617.14			14,617.14	
		วังไทร		18,649.60	36,755.83	55,405.43	
		วังบัว	12,343.85			12,343.85	
		วังยาง	13,674.95			13,674.95	
		หัวถนน		11,715.32	14,756.39	26,471.71	
คลองลาน	คลองน้ำไหล			30,007.75	25,576.86	55,584.61	
		คลองลานพัฒนา		37,938.49	24,361.49	62,299.98	
		โป่งน้ำร้อน	6,372.15	11,281.29	17,422.13	35,075.57	
		สีกกาม		20,841.30	17,991.56	38,832.85	
		ทรายทองวัฒนา	ถาวรวัฒนา	10.59			10.59
ไตรงาม	ทุ่งทอง		26.58			26.58	
		ไตรงาม	4,102.26			4,102.26	
		พานทอง	64.86			64.86	
		มหาชัย	288.16			288.16	
		หนองคล้า	748.53			748.53	
		หนองแม่แตง	35,036.79			35,036.79	

ที่มาข้อมูล:

-พื้นที่ประกาศประสบภัยแล้ง 10 ปี (พ.ศ.2550-2559): กรมป้องกันและบรรเทาสาธารณภัย

-Area-Based (2561): สำนักงานทรัพยากรน้ำแห่งชาติ

-NDWI 5 ปี (พ.ศ.2556-2560): GISTDA

พื้นที่เสี่ยงภัยแล้งสำหรับพื้นที่นอกเขตชลประทานในขอบเขตสำนักงานทรัพยากรน้ำภาค 1

จังหวัด	อำเภอ	ตำบล	พื้นที่เสี่ยงภัยแล้ง (ไร่)			
			น้อย	ปานกลาง	มาก	ผลรวมทั้งหมด
		หนองไม้กอง	36,299.48			36,299.48
	บึงสามัคคี	เทพนิมิต	265.95			265.95
		บึงสามัคคี	1,764.29			1,764.29
		วังชะโอน	131.07			131.07
	ปางศิลาทอง	ปางตาไว	47.96	25,328.78	7,459.33	32,836.07
		โพธิ์ทอง		17,382.07	12,490.15	29,872.22
		หินดาด		24,765.67	19,531.25	44,296.92
	พรานกระต่าย	เขาศีริส	147.91			147.91
		คลองพิไกร	91.55			91.55
		คูบ้านโอง	1,601.64			1,601.64
		ถ้ำกระต่ายทอง	34,623.03			34,623.03
		ท่าไม้	11,995.72	8,417.82	15,687.34	36,100.88
		พรานกระต่าย	31,734.67	0.00		31,734.67
		วังควง	12,723.54	15,756.76		28,480.30
		วังตะแบก	3,347.61			3,347.61
		หนองหัววัว	23,312.16			23,312.16
		ห้วยยั้ง	17,808.58			17,808.58
	เมืองกำแพงเพชร	คณฑี	13,849.91			13,849.91
		คลองแม่ลาย	1,217.84	16,578.67	5,960.45	23,756.96
		ไทรตรึงษ์	13,138.34	9,684.99	11,141.67	33,965.00
		ทรงธรรม	4,304.75	8,820.17	13,163.53	26,288.44
		เทพนคร	24,022.87			24,022.87
		อัมรงค์	10,944.66	6,218.43	1,984.24	19,147.32
		นครชุม	3,367.89	1,608.36	4,880.05	9,856.29
		นาบ่อคำ	4,813.76	22,386.45	30,484.82	57,685.04
		นิคมทุ่งโพธิ์ทะเล	492.03			492.03
		ลานดอกไม้	17,595.50	4,296.02	541.73	22,433.25
		วังทอง		14,739.99	9,166.79	23,906.79
		สระแก้ว	2,145.57			2,145.57
		หนองปลิง	25,470.31			25,470.31
		อ่างทอง	4,749.08	46,518.69	55,351.09	106,618.85
	ลานกระบือ	จันทิมา	673.58			673.58
		ช่องลม	14,262.49			14,262.49
		โนนพลวง	955.11			955.11
		บึงทับแรต	9,641.04			9,641.04

ที่มาข้อมูล:

-พื้นที่ประกาศประสบภัยแล้ง 10 ปี (พ.ศ.2550-2559): กรมป้องกันและบรรเทาสาธารณภัย

-Area-Based (2561): สำนักงานทรัพยากรน้ำแห่งชาติ

-NDWI 5 ปี (พ.ศ.2556-2560): GISTDA

พื้นที่เสี่ยงภัยแล้งสำหรับพื้นที่นอกเขตชลประทานในขอบเขตสำนักงานทรัพยากรน้ำภาค 1

จังหวัด	อำเภอ	ตำบล	พื้นที่เสี่ยงภัยแล้ง (ไร่)			
			น้อย	ปานกลาง	มาก	ผลรวมทั้งหมด
		ประชาสุขสันต์	711.79			711.79
		ลานกระบือ	29,798.96			29,798.96
		หนองหลวง	5,711.66			5,711.66
เชียงราย	ขุนตาล	ต้า	11,013.28	2,247.96	2,635.25	15,896.49
		ป่าตาล	8,373.25	810.26	419.50	9,603.01
		ยางหอม	18,842.48	5,631.09	1,917.51	26,391.08
	เชียงของ	คริ่ง	7,495.69			7,495.69
		ริมโขง	22,907.70			22,907.70
		เวียง	29,229.54			29,229.54
		ศรีดอนชัย	38,770.14			38,770.14
		สถาน	19,348.09			19,348.09
		ห้วยซ้อ	83,554.76			83,554.76
	เชียงแสน	บ้านแซว	38,068.71			38,068.71
		ป่าสัก	15,037.04			15,037.04
		แม่เงิน	18,518.44			18,518.44
		โยนก	14,877.98			14,877.98
		เวียง	10,027.66			10,027.66
		ศรีดอนมูล	18,637.02			18,637.02
	ดอยหลวง	โชคชัย	48,488.33			48,488.33
		ปงน้อย	22,800.59			22,800.59
		หนองปากอ้อ	18,387.83			18,387.83
	เทิง	จ้าว	25,692.26	222.88	2,780.82	28,695.96
		เชียงเคี่ยน	23,507.89	1,039.31	577.86	25,125.07
		ดักเต่า	46,458.39			46,458.39
		ปล้อง	20,043.45	377.70	2,551.17	22,972.32
		แม่ลอย	22,599.34	4,124.70	2,726.99	29,451.03
		เวียง	13,539.12	4,759.63	1,808.18	20,106.94
		ศรีดอนไชย	5,483.81	4,803.24	3,140.17	13,427.22
		สันทรายงาม		7,303.24	1,125.37	8,428.61
		หงาว	13,034.37			13,034.37
		หนองแรด	2,405.80	5,433.00	8,714.81	16,553.61
	ป่าแดด	ป่าแงะ	8,467.28			8,467.28
		ป่าแดด	14,916.45			14,916.45
		โรงช้าง	12,164.40			12,164.40
		ศรีโพธิ์เงิน	5,209.43			5,209.43

ที่มาข้อมูล:

-พื้นที่ประกาศประสบภัยแล้ง 10 ปี (พ.ศ.2550-2559): กรมป้องกันและบรรเทาสาธารณภัย

-Area-Based (2561): สำนักงานทรัพยากรน้ำแห่งชาติ

-NDWI 5 ปี (พ.ศ.2556-2560): GISTDA

พื้นที่เสี่ยงภัยแล้งสำหรับพื้นที่นอกเขตชลประทานในขอบเขตสำนักงานทรัพยากรน้ำภาค 1

จังหวัด	อำเภอ	ตำบล	พื้นที่เสี่ยงภัยแล้ง (ไร่)			
			น้อย	ปานกลาง	มาก	ผลรวมทั้งหมด
		สันมะค่า	7,794.88			7,794.88
	พญาเม็งราย	ตาดควัน	22,129.22			22,129.22
		เม็งราย	23,520.11	7,396.57	2,664.21	33,580.89
		แม่ตำ	10,148.66	180.53	167.77	10,496.96
		แม่เปา	33,714.46			33,714.46
		ไม้ยา	31,365.41	1,193.18	11,294.17	43,852.76
	พาน	เจริญเมือง	11,654.40	90.85		11,745.25
		ทรายขาว	1,908.86			1,908.86
		ทานตะวัน	4,984.21	6,886.19	5,886.99	17,757.40
		ธารทอง	2,075.94	198.19		2,274.13
		ป่าหุ้ง	7,401.20			7,401.20
		ม่วงคำ	1,979.23			1,979.23
		แม่เย็น	1,287.73	2,484.44	155.21	3,927.39
		แม่ฮ้อ	10,563.07	3,059.24	4,912.84	18,535.15
		เวียงหัว	4,070.00	3,039.13	1.33	7,110.47
		สันมะเค็ด	6,785.95	9,625.07	2,804.15	19,215.18
	เมืองเชียงราย	ดอยลาน	43,300.33	839.42	398.62	44,538.38
		ดอยฮาง	6,571.59			6,571.59
		ท่าสาย	5,802.79			5,802.79
		ท่าสุด	4,352.25			4,352.25
		นางแล	8,876.62			8,876.62
		บ้านคู	13,717.27			13,717.27
		ป่าอ้อดอนชัย	7,247.15			7,247.15
		แม่กรณ์	5,623.98			5,623.98
		แม่ข้าวต้ม	22,159.03			22,159.03
		แม่ยาว	55,476.63			55,476.63
		รอบเวียง	2,100.12			2,100.12
		ริมกก	2,403.14			2,403.14
		ห้วยชมภู	58,583.75			58,583.75
		ห้วยสัก	38,019.46	69.43	63.72	38,152.61
	แม่จัน	จอมสวรรค์	6,982.49			6,982.49
		ท่าข้าวเปลือก	28,324.58			28,324.58
		ป่าซาง	11,546.35			11,546.35
		ป่าตึง	26,924.13			26,924.13
		แม่คำ	10,144.38			10,144.38

ที่มาข้อมูล:

-พื้นที่ประกาศประสบภัยแล้ง 10 ปี (พ.ศ.2550-2559): กรมป้องกันและบรรเทาสาธารณภัย

-Area-Based (2561): สำนักงานทรัพยากรน้ำแห่งชาติ

-NDWI 5 ปี (พ.ศ.2556-2560): GISTDA

พื้นที่เสี่ยงภัยแล้งสำหรับพื้นที่นอกเขตชลประทานในขอบเขตสำนักงานทรัพยากรน้ำภาค 1

จังหวัด	อำเภอ	ตำบล	พื้นที่เสี่ยงภัยแล้ง (ไร่)			
			น้อย	ปานกลาง	มาก	ผลรวมทั้งหมด
		แม่จัน	5,504.58			5,504.58
		แม่ไร่	2,323.91			2,323.91
		ศรีค้ำ	8,233.36			8,233.36
		สันทราย	5,225.76			5,225.76
	แม่ฟ้าหลวง	เทอดไทย	51,169.43			51,169.43
		แม่ฟ้าหลวง	2,378.81			2,378.81
		แม่สลองนอก	20,148.73			20,148.73
		แม่สลองใน	74,650.51			74,650.51
	แม่ลาว	จอมหมอกแก้ว	1,755.21	0.32		1,755.53
		ดงมะตะ	5,924.27	951.40		6,875.67
		โป่งแพร่	5,083.72			5,083.72
	แม่สรวย	เจดีย์หลวง	15,100.98			15,100.98
		ท่าก้อ	52,002.66			52,002.66
		ป่าแดด	39,559.98			39,559.98
		แม่พริก	4,495.35			4,495.35
		แม่สรวย	13,659.38			13,659.38
		วารี	106,145.21			106,145.21
		ศรีถ้อย	26,398.92			26,398.92
	แม่สาย	บ้านด้าย	15,133.30			15,133.30
		โป่งงาม	8,030.52			8,030.52
		โป่งผา	3,348.09			3,348.09
		เวียงพางคำ	1,656.44			1,656.44
		ห้วยไคร้	10,059.56			10,059.56
	เวียงแก่น	ท่าข้าม	12,915.20			12,915.20
		ปอ	68,845.96			68,845.96
		ม่วงยาย	12,665.59			12,665.59
		ห้วยจาว	4,040.18			4,040.18
	เวียงชัย	ดอนศิลา	19,884.66			19,884.66
		ผางาม	36,864.83			36,864.83
		เมืองชุม	3,451.32			3,451.32
	เวียงเชียงรุ้ง	ดงมหาวัน	20,066.65			20,066.65
		ทุ่งก้อ	16,504.27			16,504.27
		ป่าซาง	28,356.96			28,356.96
	เวียงป่าเป้า	บ้านโป่ง	8,546.08			8,546.08
		ป่าจิว	12,114.45			12,114.45

ที่มาข้อมูล:

-พื้นที่ประกาศประสบภัยแล้ง 10 ปี (พ.ศ.2550-2559): กรมป้องกันและบรรเทาสาธารณภัย

-Area-Based (2561): สำนักงานทรัพยากรน้ำแห่งชาติ

-NDWI 5 ปี (พ.ศ.2556-2560): GISTDA

พื้นที่เสี่ยงภัยแล้งสำหรับพื้นที่นอกเขตชลประทานในขอบเขตสำนักงานทรัพยากรน้ำภาค 1

จังหวัด	อำเภอ	ตำบล	พื้นที่เสี่ยงภัยแล้ง (ไร่)			
			น้อย	ปานกลาง	มาก	ผลรวมทั้งหมด
		แม่เจดีย์	3,426.25			3,426.25
		แม่เจดีย์ใหม่	25,161.96			25,161.96
		เวียง	45,248.30			45,248.30
		สันสลี	73,649.01			73,649.01
เชียงใหม่	กัลยาณิวัฒนา	แจ่มหลวง	13,933.54			13,933.54
		บ้านจันทร์	99.23			99.23
		แม่แดด	11,483.89			11,483.89
	จอมทอง	ดอยแก้ว	2,765.99			2,765.99
		บ้านแปะ	28,557.14			28,557.14
		บ้านหลวง	22,103.25			22,103.25
		แม่สอย	21,534.09			21,534.09
		สบเตี๊ยะ	2,174.44	85.20		2,259.63
	เชียงดาว	เชียงดาว	2,227.62			2,227.62
		ทุ่งข้าวพวง	971.33			971.33
		ปิงโค้ง	4,239.27			4,239.27
		เมืองคอง	1,084.06			1,084.06
		เมืองนะ	385.23			385.23
		แม่นะ	25,179.90			25,179.90
	ไชยปราการ	แม่ทะลบ	17,475.76			17,475.76
		ศรีดงเย็น	47,820.88			47,820.88
		หนองบัว	14,825.76			14,825.76
	ดอยเต่า	ดอยเต่า	5,614.78			5,614.78
		ท่าเตี๊	423.24			423.24
		บงตัน	6,628.84			6,628.84
		บ้านแอน	2,688.02			2,688.02
		โป่งทุ่ง	23,974.37			23,974.37
		มีดกา	500.01			500.01
	ดอยหล่อ	ดอยหล่อ	4,845.60	3,887.52	48.21	8,781.33
		ยางคราม	3,164.51			3,164.51
		สันติสุข	2,389.16			2,389.16
	ฝาง	ม่อนปิ่น	380.04			380.04
		แม่ข้า	863.40			863.40
		แม่คะ	1,071.79			1,071.79
		แม่จอน	1,619.81			1,619.81
		แม่สุ่น	190.95			190.95

ที่มาข้อมูล:

-พื้นที่ประกาศประสบภัยแล้ง 10 ปี (พ.ศ.2550-2559): กรมป้องกันและบรรเทาสาธารณภัย

-Area-Based (2561): สำนักงานทรัพยากรน้ำแห่งชาติ

-NDWI 5 ปี (พ.ศ.2556-2560): GISTDA

พื้นที่เสี่ยงภัยแล้งสำหรับพื้นที่นอกเขตชลประทานในขอบเขตสำนักงานทรัพยากรน้ำภาค 1

จังหวัด	อำเภอ	ตำบล	พื้นที่เสี่ยงภัยแล้ง (ไร่)			
			น้อย	ปานกลาง	มาก	ผลรวมทั้งหมด
		เวียง	72.73			72.73
		สันทราย	117.55			117.55
	พร้าว	เขื่อนผาก	116.81			116.81
		ป่าใหม่	15.13			15.13
		แม่ปิ้ง	912.21			912.21
		แม่แวน	367.64			367.64
		เวียง	180.89			180.89
		สันทราย	45.55			45.55
		โหล่งขอด	837.03			837.03
	แม่แจ่ม	กองแขก	29,088.83			29,088.83
		ช่างเคิ่ง	15,726.93			15,726.93
		ท่าผา	13,418.88			13,418.88
		บ้านทับ	61,495.65			61,495.65
		ปางหินฝน	49,621.96			49,621.96
		แม่นาจร	65,895.18			65,895.18
		แม่ศึก	94,268.16			94,268.16
	แม่แตง	กีดช้าง	17,584.49			17,584.49
		บ้านช้าง	107.61			107.61
		บ้านเป้า		138.58		138.58
		ป่าแป๋	234.17			234.17
		แม่หอพระ	111.14	702.70		813.84
		สบเปิง	11.38			11.38
		อินทขิล		1,509.85		1,509.85
	แม่ริม	โป่งแยง	877.35			877.35
	แม่วาง	ดอนเปา	2,637.65			2,637.65
		ทุ่งป่า	435.48			435.48
		แม่วีน	3,081.07			3,081.07
	แม่ออน	แม่ทา	2,563.45			2,563.45
	แม่เมาะ	ท่าดอน	171.08			171.08
		บ้านหลวง	2,363.97			2,363.97
		แม่นาวาง	888.45			888.45
		แม่สาว	3.16			3.16
		แม่เมาะ	534.03			534.03
		สันตันหม้อ	252.31			252.31
	เวียงแหง	เปี้ยงหลวง	3,978.14			3,978.14

ที่มาข้อมูล:

-พื้นที่ประกาศประสบภัยแล้ง 10 ปี (พ.ศ.2550-2559): กรมป้องกันและบรรเทาสาธารณภัย

-Area-Based (2561): สำนักงานทรัพยากรน้ำแห่งชาติ

-NDWI 5 ปี (พ.ศ.2556-2560): GISTDA

พื้นที่เสี่ยงภัยแล้งสำหรับพื้นที่นอกเขตชลประทานในขอบเขตสำนักงานทรัพยากรน้ำภาค 1

จังหวัด	อำเภอ	ตำบล	พื้นที่เสี่ยงภัยแล้ง (ไร่)			
			น้อย	ปานกลาง	มาก	ผลรวมทั้งหมด
		เมืองแหง	38,575.03			38,575.03
	สะเมิง	บ่อแก้ว	2,982.22			2,982.22
		แม่สาบ	120.91			120.91
		ยั้งเมิน	911.70			911.70
		สะเมิงใต้	511.78			511.78
		สะเมิงเหนือ	803.46			803.46
	หางดง	บ้านปง	114.74			114.74
	อมก๋อย	นาเกียน	70,647.15			70,647.15
		ม่อนจอง	5,129.80			5,129.80
		แม่ต๋ั้น	51,636.25			51,636.25
		ยางเปียง	56,699.88			56,699.88
		สบโขง	698.69			698.69
		อมก๋อย	43,743.88			43,743.88
	ฮอด	บ่อสลิ	51.27			51.27
		บ่อหลวง	2,733.74			2,733.74
		บ้านตาล	18,097.12			18,097.12
		หางดง	5,718.36			5,718.36
ตาก	ท่าสองยาง	แม่ต๋าน	10.10			10.10
		แม่สอง	19,546.64			19,546.64
		แม่หละ	18,330.06			18,330.06
		แม่อุสุ	27,107.79			27,107.79
	บ้านตาก	ท้องฟ้า	2,584.99	1,640.77	4,217.63	8,443.40
		ทุ่งกระเชาะ	10.51	983.32	4,085.66	5,079.49
		สมอโคน	4,406.83			4,406.83
	พบพระ	คีรีราษฎร์	130.59			130.59
		ช่องแคบ	52,630.80			52,630.80
		พบพระ	22,345.23			22,345.23
		รวมไทยพัฒนา	457.51			457.51
		วาเล่ย์	2,195.55			2,195.55
	เมืองตาก	ตลุกกลางทุ่ง	0.21	1,647.07	12,028.94	13,676.22
		น้ำริม		2,091.45	2,946.36	5,037.81
		โป่งแดง	46,841.97		0.11	46,842.08
		ไม้งาม	978.01	53.67	0.63	1,032.30
		วังประจบ	41,322.98	3,965.21	5,598.18	50,886.38
		วังหิน	4,054.06	3,606.08	2,480.67	10,140.81

ที่มาข้อมูล:

-พื้นที่ประกาศประสบภัยแล้ง 10 ปี (พ.ศ.2550-2559): กรมป้องกันและบรรเทาสาธารณภัย

-Area-Based (2561): สำนักงานทรัพยากรน้ำแห่งชาติ

-NDWI 5 ปี (พ.ศ.2556-2560): GISTDA

พื้นที่เสี่ยงภัยแล้งสำหรับพื้นที่นอกเขตชลประทานในขอบเขตสำนักงานทรัพยากรน้ำภาค 1

จังหวัด	อำเภอ	ตำบล	พื้นที่เสี่ยงภัยแล้ง (ไร่)			
			น้อย	ปานกลาง	มาก	ผลรวมทั้งหมด
		หนองบัวใต้	191.02	1,724.42	1,586.51	3,501.95
	แม่ระมาด	แม่ต๋ืน	30,333.08			30,333.08
		สามหมื่น	39,602.85			39,602.85
	แม่สอด	พะวอ	12,015.45			12,015.45
		มหาวัน	22,709.04			22,709.04
		แม่กาษา	24,110.45			24,110.45
		แม่กุ	32,742.17			32,742.17
	วังเจ้า	เชียงทอง	56,135.63	4,097.40	13,488.59	73,721.61
		นาโบสถ์	0.57	4,454.00	19,338.63	23,793.20
		ประดาง	3,166.71	2,562.45	1,632.14	7,361.30
	สามเงา	วังจันทร์		3,827.50	78.05	3,905.54
		วังหมัน		4,173.22	4.57	4,177.79
	อุ้มผาง	แม่กลอง	4,509.54			4,509.54
		แม่จัน	36,389.14			36,389.14
		แม่ละมุ้ง	17,803.08			17,803.08
		โมโกร	54,457.86			54,457.86
		หนองหลวง	20,952.43			20,952.43
		อุ้มผาง	24,449.95			24,449.95
พะเยา	จุน	จุน		4,576.16	11,957.98	16,534.13
		ทุ่งรวงทอง		566.76	31,505.73	32,072.49
		พระธาตุช้างแกง		8,883.24	10,865.17	19,748.41
		ล่อ		2.69	21,081.97	21,084.66
		หงส์หิน		4,441.33	22,673.55	27,114.88
		ห้วยข้าวก่ำ		1,321.21	9,938.68	11,259.89
		ห้วยยางขาม		616.36	16,704.58	17,320.95
	เชียงคำ	เจดีย์คำ		10,344.71		10,344.71
		เชียงบาน		6,186.25		6,186.25
		ทุ่งผาสุข	5,793.39			5,793.39
		น้ำแวน		16,598.80	16,633.90	33,232.70
		ฝายกวาง		28,303.60		28,303.60
		แม่ลาว		37,629.09		37,629.09
		ร่มเย็น		36,130.37		36,130.37
		อ่างทอง		13,164.12	21,178.39	34,342.50
	เชียงม่วน	เชียงม่วน		1,367.18	17,178.21	18,545.39
		บ้านมาง		13,502.77	14,519.86	28,022.63

ที่มาข้อมูล:

-พื้นที่ประกาศประสบภัยแล้ง 10 ปี (พ.ศ.2550-2559): กรมป้องกันและบรรเทาสาธารณภัย

-Area-Based (2561): สำนักงานทรัพยากรน้ำแห่งชาติ

-NDWI 5 ปี (พ.ศ.2556-2560): GISTDA

พื้นที่เสี่ยงภัยแล้งสำหรับพื้นที่นอกเขตชลประทานในขอบเขตสำนักงานทรัพยากรน้ำภาค 1

จังหวัด	อำเภอ	ตำบล	พื้นที่เสี่ยงภัยแล้ง (ไร่)			
			น้อย	ปานกลาง	มาก	ผลรวมทั้งหมด
		สระ		20,119.95	20,886.46	41,006.41
	ดอกคำใต้	คือเวียง		3,779.34	5,907.13	9,686.48
		ดงสุวรรณ	253.75		20,188.05	20,441.80
		ดอกคำใต้			5,590.34	5,590.34
		ดอนศรีชุม			14,267.24	14,267.24
		บ้านถ้ำ	1,829.73		19,623.93	21,453.67
		บ้านป็น	11,189.32	392.68	14,264.00	25,846.00
		ป่าซาง	13.95	4,039.98	1,861.36	5,915.29
		สว่างอารมณ์			13,022.08	13,022.08
		สันโค้ง	241.79		25,936.29	26,178.08
		หนองหล่ม	17,964.19		1,022.64	18,986.83
		ห้วยลาน	336.41		31,619.57	31,955.98
	ปง	ขุนควร		48,606.57	5,064.89	53,671.46
		ควร		10,126.31	10,038.32	20,164.63
		จิม		41,623.98	8,581.05	50,205.04
		นาปรัง		14,344.65	13,707.03	28,051.67
		ปง		9,225.58	16,106.23	25,331.81
		ผาช้างน้อย		61,222.17		61,222.17
		ออย		18,160.02	17,469.00	35,629.02
	ภูกามยาว	ดงเจน	793.34		7,856.07	8,649.40
		แม่อิง			7,214.02	7,214.02
		ห้วยแก้ว	99.88		36,076.05	36,175.93
	ภูซาง	เชียงแรง		11,581.07		11,581.07
		ทุ่งกล้วย		15,166.31		15,166.31
		ป่าสัก	3,428.71			3,428.71
		ภูซาง		12,452.99		12,452.99
		สบง		9,292.44		9,292.44
	เมืองพะเยา	จำป่าหวาย	7,604.81	264.34	18,410.83	26,279.97
		ท่าจำปี	819.23		969.10	1,788.33
		ท่าวังทอง	367.40	4,008.91	894.36	5,270.67
		บ้านต้า	9,130.34	297.67	2.63	9,430.64
		บ้านตู่	725.06	249.55	219.20	1,193.81
		บ้านใหม่	637.72	1,636.39	2,187.17	4,461.28
		แม่กา	19,188.76		1,691.44	20,880.20
		แม่น้ำเรือ	6,808.29		3,195.40	10,003.69

ที่มาข้อมูล:

-พื้นที่ประกาศประสบภัยแล้ง 10 ปี (พ.ศ.2550-2559): กรมป้องกันและบรรเทาสาธารณภัย

-Area-Based (2561): สำนักงานทรัพยากรน้ำแห่งชาติ

-NDWI 5 ปี (พ.ศ.2556-2560): GISTDA

พื้นที่เสี่ยงภัยแล้งสำหรับพื้นที่นอกเขตชลประทานในขอบเขตสำนักงานทรัพยากรน้ำภาค 1

จังหวัด	อำเภอ	ตำบล	พื้นที่เสี่ยงภัยแล้ง (ไร่)			
			น้อย	ปานกลาง	มาก	ผลรวมทั้งหมด
		แม่เปิม	6,897.89	54.52	31.65	6,984.07
		แม่ใส		5,319.12	3,415.78	8,734.90
	แม่ใจ	เจริญราษฎร์		2,224.62		2,224.62
		บ้านเหล่า		2,501.88		2,501.88
		ป่าแฝก			1,450.32	1,450.32
		แม่สุก		3,413.57	1,591.01	5,004.58
		ศรีถ้อย		8,659.58	2,481.12	11,140.70
แม่ฮ่องสอน	ขุนยวม	แม่ยวมน้อย	19,516.11			19,516.11
	ปาย	โป่งสา	99.34			99.34
		แม่ฮี้	41.17			41.17
		เวียงเหนือ	51.74			51.74
	เมืองแม่ฮ่องสอน	หมอกจำแป่	16,656.02			16,656.02
		ห้วยปูลิง	32,224.25			32,224.25
		ห้วยผา	193.66			193.66
	แม่ลาน้อย	ขุนแม่ลาน้อย	331.39			331.39
		ท่าผาป้อม	1,047.28			1,047.28
		แม่นาจาง	18,771.71			18,771.71
		แม่ลาน้อย	2,817.16			2,817.16
		แม่ลาหลวง	1,071.27			1,071.27
		สันติคีรี	287.98			287.98
	แม่สะเรียง	บ้านกาศ	1,467.77			1,467.77
		ป่าแป๋	27,751.01			27,751.01
		แม่คง	149.85			149.85
		แม่สะเรียง	237.05			237.05
		แม่เหาะ	23,692.62			23,692.62
		เสาหิน	1,266.44			1,266.44
	สบเมย	กองก่อ	32,909.64			32,909.64
		แม่คะตวน	188.54			188.54
		แม่สวด	71,455.21			71,455.21
		แม่สามแลบ	17,952.07			17,952.07
		สบเมย	47,848.32			47,848.32
ลำปาง	เกาะคา	นาแก้ว			6,684.40	6,684.40
		ลำปางหลวง		5,230.43	6,248.47	11,478.90
		ใหม่พัฒนา	135.46	3,124.43	518.03	3,777.92
		ไหล่หิน	0.05		3,701.10	3,701.15

ที่มาข้อมูล:

-พื้นที่ประกาศประสบภัยแล้ง 10 ปี (พ.ศ.2550-2559): กรมป้องกันและบรรเทาสาธารณภัย

-Area-Based (2561): สำนักงานทรัพยากรน้ำแห่งชาติ

-NDWI 5 ปี (พ.ศ.2556-2560): GISTDA

พื้นที่เสี่ยงภัยแล้งสำหรับพื้นที่นอกเขตชลประทานในขอบเขตสำนักงานทรัพยากรน้ำภาค 1

จังหวัด	อำเภอ	ตำบล	พื้นที่เสี่ยงภัยแล้ง (ไร่)			
			น้อย	ปานกลาง	มาก	ผลรวมทั้งหมด
	งาว	นาแก	10,729.94	1,612.90	135.16	12,478.00
		บ้านโป่ง	11,572.10	924.83		12,496.93
		บ้านร้อง	20,517.19			20,517.19
		บ้านหวด	8,552.32			8,552.32
		บ้านแหง	4,367.98	11,563.28	8,500.56	24,431.81
		บ้านอ้อน	12,267.32			12,267.32
		พงเตา	17,266.99	1,179.71	2,179.35	20,626.05
		แม่ตึบ	2,123.79	9,785.96	1,500.61	13,410.37
		หลวงใต้	1,840.87	3,235.37	757.74	5,833.99
		หลวงเหนือ	656.29	2,676.13	193.40	3,525.83
	แจ้ห่ม	ปงคอน	3,670.23	5.34	278.66	3,954.24
		เมืองมาย	3,659.66	62.03	154.60	3,876.29
	เถิน	เถินบุรี	1,829.42	3,280.41	600.41	5,710.24
		นาโป่ง	3,055.31	1,131.70	482.08	4,669.10
		แม่มอก	8,745.21			8,745.21
		แม่วะ	8.85	2,646.25	821.33	3,476.43
		ล้อมแรด	401.34	1,416.40	2,431.51	4,249.26
		เวียงมอก	22,153.00			22,153.00
	เมืองปาน	แจ้ซ้อน	7,513.33			7,513.33
		ทุ่งกว่าว	340.09	3,585.00	1.72	3,926.81
		บ้านขอ	4,603.21	409.77	412.76	5,425.73
		หัวเมือง	5,786.94			5,786.94
	เมืองลำปาง	บ้านคำ	4,615.25		22.62	4,637.87
		บ้านเสด็จ	16,116.70			16,116.70
		บ้านเอี่ยม	7,140.62		14,277.80	21,418.41
		ปงแสนทอง		7,370.77		7,370.77
	แม่ทะ	นาครีว		3,750.80	1,613.01	5,363.81
		แม่ทะ	54.21	0.04	10,980.04	11,034.29
		สันดอนแก้ว	3,706.47	23.39		3,729.86
		หัวเสือ	949.65		10,340.53	11,290.17
	แม่เมาะ	จางเหนือ	17,500.59	605.50	0.58	18,106.67
		นาสัก	11,946.42	2,377.60		14,324.03
		บ้านดง	10,108.29	131.55	0.13	10,239.96
		แม่เมาะ	14,001.32	1,026.53	1,849.88	16,877.74
		สบป่าด	2,313.69	1,349.56	1,004.19	4,667.44

ที่มาข้อมูล:

-พื้นที่ประกาศประสบภัยแล้ง 10 ปี (พ.ศ.2550-2559): กรมป้องกันและบรรเทาสาธารณภัย

-Area-Based (2561): สำนักงานทรัพยากรน้ำแห่งชาติ

-NDWI 5 ปี (พ.ศ.2556-2560): GISTDA

พื้นที่เสี่ยงภัยแล้งสำหรับพื้นที่นอกเขตชลประทานในขอบเขตสำนักงานทรัพยากรน้ำภาค 1

จังหวัด	อำเภอ	ตำบล	พื้นที่เสี่ยงภัยแล้ง (ไร่)			
			น้อย	ปานกลาง	มาก	ผลรวมทั้งหมด
	วังเหนือ	ทุ่งฮั่ว	7,686.53	8,402.96	2,434.30	18,523.79
		ร่องเคาะ	624.58	2,885.26	1,233.72	4,743.55
		วังแก้ว	8,602.26	828.36	148.08	9,578.71
		วังซ้าย	2,420.94	1,416.63	718.10	4,555.67
		วังทอง	19,468.21	3,430.97	11,208.15	34,107.33
	สบปราบ	นายาง	6,898.71	29.06		6,927.76
		แม่กัวะ	340.19	16.64	6,347.27	6,704.09
		สบปราบ	2.67		12,334.04	12,336.71
		สมัย	1,013.56	3,068.07	6,574.11	10,655.75
	เสริมงาม	เสริมขวา	4,631.18		8.64	4,639.83
		เสริมซ้าย	212.78		3,741.63	3,954.42
	ห้างฉัตร	ปงยางคก		5,372.25	2,019.22	7,391.47
		เมืองยาว	232.04		7,985.44	8,217.48
		วอแก้ว	4,383.67	0.29		4,383.97
		หนองหล่ม	1.48	4,231.85	248.04	4,481.38
ลำพูน	ทุ่งหัวช้าง	ตะเคียนปม	2,184.50		5,176.78	7,361.28
		ทุ่งหัวช้าง	4,938.09		9,186.07	14,124.17
		บ้านปวง		4,414.52	3,928.64	8,343.16
	บ้านธิ	บ้านธิ	2,381.53			2,381.53
	บ้านโฮ่ง	ป่าพลู	1,392.28		2,986.48	4,378.76
		ศรีเตี้ย	1,664.35		3,060.69	4,725.04
		หนองปลาสะวาย	3,753.29			3,753.29
		เหล่ายาว		2,618.71		2,618.71
	ป่าซาง	ท่าตุ้ม			4,695.95	4,695.95
		นครเจดีย์	20,499.51	1.09	984.64	21,485.24
		น้ำดิบ	8,134.37		3,476.83	11,611.20
		แม่แรง		3,427.66	46.24	3,473.89
	เมืองลำพูน	ป่าสัก			3,856.89	3,856.89
		มะเขือแจ้	2,639.11			2,639.11
		ศรีบัวบาน	923.68		2,525.02	3,448.70
		หนองหนาม		2,213.10	276.81	2,489.91
	แม่ทา	ทากาศ		4,470.07	879.11	5,349.19
		ทาชุมเงิน		4,682.85	494.79	5,177.64
		ทาปลาตุก		6,684.07		6,684.07
		ทาแม่ลอบ	2,905.30			2,905.30

ที่มาข้อมูล:

-พื้นที่ประกาศประสบภัยแล้ง 10 ปี (พ.ศ.2550-2559): กรมป้องกันและบรรเทาสาธารณภัย

-Area-Based (2561): สำนักงานทรัพยากรน้ำแห่งชาติ

-NDWI 5 ปี (พ.ศ.2556-2560): GISTDA

พื้นที่เสี่ยงภัยแล้งสำหรับพื้นที่นอกเขตชลประทานในขอบเขตสำนักงานทรัพยากรน้ำภาค 1

จังหวัด	อำเภอ	ตำบล	พื้นที่เสี่ยงภัยแล้ง (ไร่)			
			น้อย	ปานกลาง	มาก	ผลรวมทั้งหมด
		ทาสบเส้า		2,454.84	852.11	3,306.95
	ลี้	ก้อ	9,770.15	4,500.47		14,270.62
		ดงดำ	728.95		1,851.74	2,580.69
		นาทราย	11,301.17	243.50	30,493.92	42,038.59
		ป่าไผ่	26,801.40	26.94	9,378.83	36,207.17
		แม่ตื่น	28,246.41		5,577.86	33,824.27
		แม่ลาน	13,279.46	378.54		13,658.01
		ลี้	6,180.39	19.55	8,096.95	14,296.89
		ศรีวิชัย	20,037.56		3,755.81	23,793.37
	เวียงหนองล่อง	หนองยวง	1,844.12		955.90	2,800.03
ผลรวมทั้งหมด (ไร่)			5,031,801.72	1,350,708.18	1,382,352.21	7,764,862.11

ที่มาข้อมูล:

-พื้นที่ประกาศประสบภัยแล้ง 10 ปี (พ.ศ.2550-2559): กรมป้องกันและบรรเทาสาธารณภัย

-Area-Based (2561): สำนักงานทรัพยากรน้ำแห่งชาติ

-NDWI 5 ปี (พ.ศ.2556-2560): GISTDA

ภาคผนวก 4

การตรวจสอบความพร้อมด้านสถานีตรวจวัดสถานการณ์น้ำ
(สถานี Early Warning โทรมมาตร กล้อง CCTV และสถานีอุตุ-อุทกวิทยา)

การตรวจสอบความพร้อมสถานีเตือนภัยน้ำหลาก - ดินถล่ม (Early Warning System) 2563

ส่วนอุทกวิทยาที่ 1-4 สำนักงานทรัพยากรน้ำภาค 1

วันที่สำรวจ 16 เมษายน 2563

Table with 21 columns: ลำดับ, สถานี, บ้าน, หมู่, ตำบล, อำเภอ, จังหวัด, ศูนย์หลัก, ศูนย์สาขา, ระยะเวลา, UTM_N, UTM_E, lat_y, long_x, ปีงบประมาณ, ประเภทสถานี, สภาพการณ์, เบอร์โทรศัพท์, ประเภทบ้าน, ชื่อผู้, เบอร์ผู้, and หมายเหตุ. Contains 54 rows of station data.

การตรวจสอบความพร้อมสถานที่ส่งสัญญาณด้วยภาพจากกล้อง CCTV 2563

ส่วนอุทกวิทยาที่ 1-4 สำนักงานทรัพยากรน้ำภาค 1

วันที่สำรวจ 16 เมษายน 2563

ลำดับ	ชื่อสถานี	รหัสสถานี	ปีที่ก่อสร้าง	ข้อมูลที่ตั้งจุดวัด			หมู่บ้าน	ตำบล	อำเภอ	จังหวัด	ลุ่มน้ำหลัก	รหัสลุ่มน้ำหลัก	zone	UTM (N)	UTM (E)	Lat_y	Long_x	สภาพการใช้งาน (ได้/ไม่ได้)			ผู้สำรวจ		ผู้ดูแล			หมายเหตุ
				ฝน	ระดับน้ำ	รูปภาพ/วิดีโอ												ฝน	ระดับน้ำ	รูปภาพ/วิดีโอ	ชื่อ	ตำแหน่ง	ชื่อ	ตำแหน่ง	เบอร์ติดต่อ	
1	จุดวัดหัวฝ้าย	110	2553	-	/	/	บ้านเวียงพางคำ	แม่สาย	แม่สาย	เชียงราย	โขง	02	47N	2260819	591187	20.443640	99.874170	-	/	/	นายมานพ ไทหออ่อน	เจ้าหน้าที่งานอุทกวิทยาอาวุโส	นายจำลอง คุณา	รักษาการสำรวจ	085-7154558	
2	สถานีวัดน้ำโขงที่เชียงแสน	111	2553	-	/	/	สถานีวัดน้ำโขงที่เชียงแสน	เวียง	แม่สาย	เชียงราย	โขง	02	47N	2242197	613658	20.274181	100.088390	-	/	/	นายมานพ ไทหออ่อน	เจ้าหน้าที่งานอุทกวิทยาอาวุโส	นายสิริศาล สิบระสิทธิ์	รับจ้างทั่วไป	094-9289849	
3	โรงเรียนเชียงใหม่คริสเตียน	113	2553	-	/	/	โรงเรียนเชียงใหม่คริสเตียน	วัดเกตุ	เมือง	เชียงใหม่	ปิง	06	47N	2077248	500556	18.786897	99.005274	-	/	/	นายชนาธิป สีสด	พนักงานวัดระดับน้ำ	นางไพรัตน์ แสงทอง	อ.ร.ร.เชียงใหม่คริสเตียน	08-1961-4074, 088-495923	
4	ประปาบ้านปากล่อง	101	2553	-	/	/	ประปาบ้านปากล่อง	คันทอง	เมือง	ลำพูน	ปิง	06	47N	2050298	493228	18.543306	98.935833	-	/	/	นายชนาธิป สีสด	พนักงานวัดระดับน้ำ	นายพิพัฒน์ ริงษา	จนท.ประปาหมู่บ้าน	08-6917-1520	
5	วัดเกาะวาลุการาม	102	2553	-	/	/	วัดเกาะวาลุการาม	สวนดอก	เมือง	ลำปาง	วัง	07	47N	2022565	552588	18.292017	99.497575	-	/	/	นายชนาธิป สีสด	พนักงานวัดระดับน้ำ	นายมนพล บุญยรัตน์	ประชาชน	087-5011573	
6	แม่น้ำปิงที่บ้านบางแก้ว	060110T		/	/	/	-	บางแก้ว	บรรพตพิสัย	นครสวรรค์	ปิง	06	47N	1769210	592645	16.000744	99.866905	/	/	/						
7	แม่น้ำปิงที่บ้านบ่อร่องหัวจี้	060111T		/	/	/	-	ตากออก	บ้านตาก	ตาก	ปิง	06	47N	1881829	509000	17.020186	99.082785	/	/	/						

การตรวจสอบความพร้อมสถานีอุตุ - อุทกวิทยา 2563

ส่วนอุทกวิทยาที่ 1-4 สำนักงานทรัพยากรน้ำภาค 1

วันที่สำรวจ 16 เมษายน 2563

ลำดับ	รหัสสถานี	ชื่อสถานี	ตำบล	อำเภอ	จังหวัด	HYD	MET	Zone	Lat_Y	Long_X	สภาพการปกติ	ผู้ดูแล	เบอร์ติดต่อ	หมายเหตุ
1	030101	น้ำแม่กกที่บ้านท่าดอน	ท่าดอน	แม่ฮาด	เชียงใหม่	/		47	20.061477	99.360445	ปกติ	นายยุทธนา คำผัด	084-8102510	
2	030201	น้ำแม่ฝางที่บ้านท่าไม้เสียม	แม่ยาวาง	แม่ฮาด	เชียงใหม่	/		47	20.020554	99.354109	ปกติ	นายมิก กันทะวงศ์	062-2792355	
3	030202	น้ำแม่ฝางที่บ้านสบข่า	แม่ข่า	ฝาง	เชียงใหม่	/		47	19.800538	99.169673		นายบุญสูง จันทร์ขาว	066-1483390	งดสำรวจชั่วคราว (รอการจัดสรรงบประมาณ)
4	030226	เทศบาลตำบลหนองบัว	หนองบัว	ไชยปราการ	เชียงใหม่	/		47	19.731415	99.112558		นายประเวศ ตาลทราย	085-7095673	งดสำรวจชั่วคราว (รอการจัดสรรงบประมาณ)
5	(ยังไม่ได้รับรหัส)	เทศบาลตำบลสันทราย	สันทราย	ฝาง	เชียงใหม่	/		47	19.869444	99.181389		นายธนศ คำอ้วน	081-0266287	งดสำรวจชั่วคราว (รอการจัดสรรงบประมาณ)
6	030207	บ้านแม่ฮาด	แม่ฮาด	แม่ฮาด	เชียงใหม่	/		47	20.031669	99.289440		นางเกียงคำ สนธิศรี	084-9866850	งดสำรวจชั่วคราว (รอการจัดสรรงบประมาณ)
7	030208	บ้านปางต้นแก	แม่ฮาด	แม่ฮาด	เชียงใหม่	/		47	20.098056	99.281389		น.ส.สิริรักษ์ พันธุ์ชัย	061-5294169	งดสำรวจชั่วคราว (รอการจัดสรรงบประมาณ)
8	030214	บ้านม่วงชุม	ม่อนปิน	ฝาง	เชียงใหม่	/		47	19.937778	99.113611		นางอรุณ สุรินทร์ตา	087-1972778	งดสำรวจชั่วคราว (รอการจัดสรรงบประมาณ)
9	030211	น้ำแม่ยาวที่บ้านป่าแดง	บ้านหลวง	แม่ฮาด	เชียงใหม่	/		47	19.906129	99.291705	ปกติ	นางสมมมา ณ เชียงใหม่	087-1877003	งดสำรวจชั่วคราว (รอการจัดสรรงบประมาณ)
10	030216	น้ำแม่ลาวที่บ้านในห้วย (บ้านหมอกเป่า)	แม่ฮาด	แม่ฮาด	เชียงใหม่	/		47	20.027552	99.245470		นางหงษ์จิ่ง ราชมา	095-5901066	งดสำรวจชั่วคราว (รอการจัดสรรงบประมาณ)
11	030221	ห้วยแม่ฮอนที่บ้านยาง	แม่ฮอน	ฝาง	เชียงใหม่	/		47	19.801598	99.092795		นายรุ่งภพ ศิริเลิศมงคล	093-1653495	งดสำรวจชั่วคราว (รอการจัดสรรงบประมาณ)
12	060102T	แม่น้ำปิงที่บ้านไตรศรคาม	ปิงโค้ง	เชียงดาว	เชียงใหม่	/		47	19.422272	98.991484				งดส่งข้อมูลชั่วคราว
13	060103T	แม่น้ำปิงที่บ้านปัดัน	ฟ้าฮ่าม	เมือง	เชียงใหม่	/		47	18.809859	99.004081				งดส่งข้อมูลชั่วคราว
14	060104T	แม่น้ำปิงที่บ้านแม่แต	แม่แฝก	สันทราย	เชียงใหม่	/		47	19.010023	98.959979				งดส่งข้อมูลชั่วคราว
15	060107	แม่น้ำปิงที่บ้านแม่ทะลาย	อินทขิล	แม่แตง	เชียงใหม่	/		47	19.247921	98.968399	ปกติ	นายศุภศักดิ์ ศรีวิชัย	087-2556331	
16	060201	ห้วยแม่แม่ที่บ้านแม่ชนะ	แม่ชนะ	เชียงดาว	เชียงใหม่	/		47	19.321537	98.927146		นางชีวะนันท์ กาวิล	081-0242661	งดสำรวจชั่วคราว (รอการจัดสรรงบประมาณ)
17	060202	น้ำแม่ปมที่ได้สบห้วยแม่มาศ	ปิงโค้ง	เชียงดาว	เชียงใหม่	/		47	19.487133	99.056680		นายสานิตย์ ปัญญาณี	080-1232480	งดสำรวจชั่วคราว (รอการจัดสรรงบประมาณ)
18	060301	น้ำแม่จืดที่บ้านตีนฮาด	ป่าใหม่	พร้าว	เชียงใหม่	/		47	19.451481	99.214056		นายตาล สวะกิจ	093-0397153	งดสำรวจชั่วคราว (รอการจัดสรรงบประมาณ)
19		น้ำแม่ฮาดที่บ้านต้นแหลงหลวง	ท่าวังพร้าว	สันป่าตอง	เชียงใหม่	/						นางวงเดือน สิงห์แก้ว	089-9992121	งดสำรวจชั่วคราว (รอการจัดสรรงบประมาณ)
20	060401	บ้านนาราม	เมืองคอง	เวียงแหง	เชียงใหม่	/		47	19.603892	98.600277		น.ส.รุ่งนภา ต่านวอล	081-0273316	งดสำรวจชั่วคราว (รอการจัดสรรงบประมาณ)
21	060403	ห้วยแม่แพลมที่บ้านแม่แพลม	เมืองคอง	เชียงดาว	เชียงใหม่	/		47	19.379167	98.695556		นายสมาน พันธุ์ทอง	097-9426927	งดสำรวจชั่วคราว (รอการจัดสรรงบประมาณ)
22	060407	น้ำแม่แดงที่บ้านเวียงแหง	เมืองแหง	เวียงแหง	เชียงใหม่	/		47	19.551827	98.637402		น.ส.จันทร์ ต่านวอล	061-2671363	งดสำรวจชั่วคราว (รอการจัดสรรงบประมาณ)
23	060408	น้ำแม่แดงที่บ้านหลวง	เมืองคอง	เชียงดาว	เชียงใหม่	/		47	19.383048	98.711667		นายบุญเป็ง ดีเดือนแจ่ม	097-9940794	งดสำรวจชั่วคราว (รอการจัดสรรงบประมาณ)
24	060409	น้ำแม่แดงที่บ้านห้วยป่าขวาง	แม่แดง	แม่แดง	เชียงใหม่	/		47	19.178903	98.914635	ปกติ	นางนันทา อินตะบุญมา	062-0286561	
25	060410	น้ำแม่คองที่ได้สบห้วยบ้าน	เมืองคอง	เชียงดาว	เชียงใหม่	/		47	19.378409	98.721312		นายอินทวัน ชัยศรี	065-4751375	งดสำรวจชั่วคราว (รอการจัดสรรงบประมาณ)
26	060502	น้ำแม่เสกที่บ้านกองมะ	โป่งแยง	แมริม	เชียงใหม่	/		47	18.862994	98.808432		นายสิงหนาด ชัยเลื่อน	099-1372825	งดสำรวจชั่วคราว (รอการจัดสรรงบประมาณ)
27	060504	น้ำแม่เสกที่บ้านห้วยนาหวาย (ใต้ปางช้างโป่งแยง)	โป่งแยง	แมริม	เชียงใหม่	/		47	18.897658	98.853799		นายเสียม กาค่า	095-3419370	งดสำรวจชั่วคราว (รอการจัดสรรงบประมาณ)
28	060505	น้ำแม่เสกที่บ้านแม่มะ (ใต้ปางช้างแม่สา)	แม่แรม	แมริม	เชียงใหม่	/		47	18.900661	98.882796	ปกติ	นางปภัสนันท์ อินปันโย	086-1828257	งดสำรวจชั่วคราว (รอการจัดสรรงบประมาณ)
29	060506	น้ำแม่เสกที่บ้านแม่สาหลวง	แม่สา	แมริม	เชียงใหม่	/		47	18.896318	98.952343	ปกติ	นายชวน สุริยมณี	084-4882678	
30	060507	น้ำแม่เสกที่บ้านทุ่งเทิน	แม่แรม	แมริม	เชียงใหม่	/		47	18.905516	98.900446		นายมา งามล้วน	086-1976404	งดสำรวจชั่วคราว (รอการจัดสรรงบประมาณ)
31	060601	ส่วนอุทกวิทยาที่ 1 เชียงใหม่	สันป่าตอง	แมริม	เชียงใหม่	/		47	18.946204	98.942926	ปกติ		053-465403	
32	060604	น้ำแมริมที่บ้านผาตัน	สันป่าตอง	แม่แตง	เชียงใหม่	/		47	19.063711	98.776209	ปกติ	นางวันดี ปูวัน	097-9367199	
33	060605	น้ำแมริมที่บ้านสะลวงนอก	สะลวง	แมริม	เชียงใหม่	/		47	19.016379	98.880435	ปกติ	นายอำนาจ ดีบรม	082-1810114	
34	060701	น้ำแม่หวานที่บ้านแม่หวาน	ป่าเมี่ยง	ดอยสะเก็ด	เชียงใหม่	/		47	18.959034	99.234175		นายศักดิ์ วงศ์เดือน	086-1969362	งดสำรวจชั่วคราว (รอการจัดสรรงบประมาณ)
35	060706	น้ำแม่ทาที่บ้านท่าข้าม	แม่ทา	แม่ออน	เชียงใหม่	/		47	18.602138	99.274878		นางอัจฉิมา คำหวั่นมี	093-1318340	งดสำรวจชั่วคราว (รอการจัดสรรงบประมาณ)
36	060707	น้ำแม่กวงที่บ้านปางเหนือ	ป่าเมี่ยง	ดอยสะเก็ด	เชียงใหม่	/		47	18.972224	99.251511		นางเกษร วงศ์เดือน	086-1969362	งดสำรวจชั่วคราว (รอการจัดสรรงบประมาณ)
37	060804	น้ำแม่สะปือกที่บ้านแม่สะปือก	#N/A	แม่ยาว	เชียงใหม่	/						นายนิรันดร์ เสมี่ยม	062-3102990	งดสำรวจชั่วคราว (รอการจัดสรรงบประมาณ)

การตรวจสอบความพร้อมสถานีอุตุ - อุทกวิทยา 2563

ส่วนอุทกวิทยาที่ 1-4 สำนักงานทรัพยากรน้ำภาค 1

วันที่สำรวจ 16 เมษายน 2563

ลำดับ	รหัสสถานี	ชื่อสถานี	ตำบล	อำเภอ	จังหวัด	HYD	MET	Zone	Lat_Y	Long_X	สภาพการปกติ	ผู้ดูแล	เบอร์ติดต่อ	หมายเหตุ
38	060806	น้ำแม่ขานที่เหนือสบแม่สะเมิง	สะเมิงใต้	สะเมิง	เชียงใหม่	/		47	18.796594	98.728879	ปกติ	นางสุธิดา บุญปัน	065-0302393	
39	060807	น้ำแม่วางที่บ้านสบวิน	แม่วิน	แม่วาง	เชียงใหม่	/		47	18.651864	98.689648		นายสุวัฒน์ มณีวรรณ	090-4695761	งดสำรวจชั่วคราว (รอการจัดสรรงบประมาณ)
40	060808	น้ำแม่ขานที่บ้านเปียง	บ้านแม่	สันป่าตอง	เชียงใหม่	/		47	18.611969	98.851353	ปกติ	นางสายเป็ด กันทวงค์	061-9915358	
41	060809	บ้านแม่สาบ (โครงการไฟฟ้าพลังน้ำแม่สาบ)	สะเมิงใต้	สะเมิง	เชียงใหม่		/	47	18.808333	98.725000	ปกติ			
42	061001	น้ำแม่กลางที่บ้านสบหาด	บ้านหลวง	จอมทอง	เชียงใหม่	/		47	18.541860	98.593217		นางศรีพรรณ รุ่งอภิรมย์	085-6202341	งดสำรวจชั่วคราว (รอการจัดสรรงบประมาณ)
43	061004	ห้วยแม่เตี้ยที่บ้านส้มป่อย	ดอยแก้ว	จอมทอง	เชียงใหม่	/		47	18.363332	98.530464		นางศิริลักษณ์ เงินหล้า	086-1846086	งดสำรวจชั่วคราว (รอการจัดสรรงบประมาณ)
44	061006	น้ำแม่แปะที่บ้านผาลาด	บ้านแปะ	จอมทอง	เชียงใหม่		/	47	18.281398	98.528972	ปกติ	นายสุวิทย์ บริบูรณ์ความดี	061-3382129	
45	061007	น้ำแม่กลางที่บ้านวังปิ่น	สบเตี้ยะ	จอมทอง	เชียงใหม่	/		47	18.395512	98.675284	ปกติ	นายดวงจันทร์ ธรรมะ	093-2967955	
46	061008	น้ำแม่ปอนที่บ้านแม่ปอน	บ้านหลวง	จอมทอง	เชียงใหม่	/		47	18.469192	98.613619		นายอนุชิต จิตยุติธรรม	081-8847572	งดสำรวจชั่วคราว (รอการจัดสรรงบประมาณ)
47	061203	น้ำแม่แจ่มที่บ้านแม่จาง	แม่จาง	แม่แจ่ม	เชียงใหม่		/	47	18.684622	98.375988	ปกติ	นายจรัส อินทร	085-7155097	
48	061301	ห้วยแม่ศึกที่บ้านกองกาน	ช่างเคิ่ง	แม่แจ่ม	เชียงใหม่	/		47	18.547986	98.352845		นางสุวิมล จันดีะคำ	092-5405766	งดสำรวจชั่วคราว (รอการจัดสรรงบประมาณ)
49	061302	น้ำแม่แจ่มที่บ้านกองกาน	แม่ศึก	แม่แจ่ม	เชียงใหม่		/	47	18.550669	98.355203	ปกติ	นายมนัส จันดีะคำ	093-1483446	
50	061304	น้ำแม่แจ่มที่บ้านท่าข้าม	บ้านแปะ	จอมทอง	เชียงใหม่	/		47	18.198340	98.615251	ปกติ	นายสุทธิกรณ์ ธนานนท์	062-3154760	
51	061501	น้ำแม่ตันที่บ้านป่าคา	ม่อนจอง	อมก๋อย	เชียงใหม่		/	47	17.387458	98.467415	ปกติ	น.ส.รวิภา รอดดี	096-5420373	
52	020306	บ้านห้วยหยวกป่าไซ	แม่สลองใน	แม่จัน	เชียงราย		/	47	20.245323	99.559891	ปกติ	นางสาวณัฐชา आय	080-1227502	
53	020704	น้ำแม่ลาวที่บ้านปี่	หาวง	เทิง	เชียงราย	/		47	19.672471	100.225286	ปกติ	นายเหวียน วงศ์วาท	0857077642	
54	020702	น้ำแม่หวางที่บ้านโครี	ดั้นเต่า	เทิง	เชียงราย	/		47	19.724008	100.296056		นายชวน ปั้นเชื้อ	0810260615	หยุดสำรวจ ไม่มี งบประมาณ.
55	020801	น้ำแม่อิงที่อำเภอเทิง	เวียง	เทิง	เชียงราย		/	47	19.688503	100.187126	ปกติ	นางจิตินภา พงษ์มณี	0873015510	
56	020803	น้ำแม่อิงที่บ้านชมภู	ยางฮ่อม	ขุนตาล	เชียงราย	/		47	19.927179	100.291208	ปกติ	นายรอด คูหา	093-1341258	
57	030111	น้ำแม่กกที่เทศบาลตำบลดอยฮาง	ดอยฮาง	เมือง	เชียงราย		/	47	19.933707	99.755270	ปกติ	นายอุดมศักดิ์ ศิริเทียมเมฆา	0952367363	
58	030103	น้ำแม่กกที่สะพานเชียงราย	ริมกก	เมือง	เชียงราย	/		47	19.921617	99.845577	ปกติ	นางพรณี ไชยมงคล	0947041122	
59	030112	น้ำแม่กกที่บ้านแม่สลัก	ห้วยชมภู	เมือง	เชียงราย	/		47	20.039064	99.476141	ปกติ	นายสุริต ฟูตระกูลชัย	0873006464	
60	030301	น้ำแม่ลาวที่บ้านท่าสาย	ท่าสาย	เมือง	เชียงราย	/		47	19.856951	99.844585		นายกำพล คำยวง	0643595903	หยุดสำรวจ ไม่มี งบประมาณ.
61	030302	น้ำแม่ลาวที่บ้านโป่งฟูเฟื่อง	แม่สรวย	แม่สรวย	เชียงราย	/		47	19.702960	99.585135	ปกติ	นายพวงศักดิ์ สนจุมพะ	0846167578	
62	030306	น้ำแม่ลาวที่บ้านสบโป่ง	แม่เจดีย์ใหม่	เวียงป่าเป้า	เชียงราย		/	47	19.109931	99.457486		นางน้อย แรงจริง	0631204478	หยุดสำรวจ ไม่มี งบประมาณ.
63	030309	โรงเรียนบ้านทุ่งยาว	แม่เจดีย์	เวียงป่าเป้า	เชียงราย		/	47	19.187710	99.433293		นายไพศาล จินะ	0971437418	หยุดสำรวจ ไม่มี งบประมาณ.
64	030310	น้ำแม่ลาวที่บ้านป่าสัน	ท่าก้อ	แม่สรวย	เชียงราย	/		47	19.519350	99.471407	ปกติ	นายสมศักดิ์ ชัยหวั่น	0810275246	
65	030314	น้ำแม่ลาวที่บ้านแม่ลาว	ดงมะคะ	แม่ลาว	เชียงราย	/		47	19.713509	99.714011	ปกติ	นายมนโษ รักไทย	0897592533	
66	030313	น้ำแม่ปูลหลวงที่บ้านแม่ปูล่าง	เวียง	เวียงป่าเป้า	เชียงราย		/	47	19.410197	99.451785		นางสุพิน กันทะเสน	0861164001	หยุดสำรวจ ไม่มี งบประมาณ.
67	030501	สนามบินเชียงราย	บ้านดู่	เมือง	เชียงราย		/	47	19.961220	99.881281	ปกติ	-		
68	030505	สัมพันธ์กิจฟาร์ม	ริมกก	เมือง	เชียงราย		/	47	19.941792	99.904842		นางสาวพิกุล ทาทอง	0813780647	หยุดสำรวจ ไม่มี งบประมาณ.
69	030509	บ้านบัวสลี	บัวสลี	แม่ลาว	เชียงราย		/	47	19.816853	99.756970		นางอรพินท์ คำแก่น	0894347410	หยุดสำรวจ ไม่มี งบประมาณ.
70	030511	ส่วนอุทกวิทยาที่ 2 เชียงราย	ริมกก	เมือง	เชียงราย		/	47	19.943472	99.846229	ปกติ	-	053166766	
71	030513	น้ำแม่กรณ์ที่บ้านสวนดอก	แม่กรณ์	เมือง	เชียงราย	/		47	19.845912	99.729251		นายศรีวิทย์ มะโนจิตต์	0846149323	หยุดสำรวจ ไม่มี งบประมาณ.
72	020101	แม่ น้ำโขงที่สบรก	เวียง	เชียงแสน	เชียงราย	/		47	20.347778	100.086667	ปกติ	นางสาวรัฐจวน ภิระบรรณ	053-784121	
73	020102	ศูนย์สำรวจอุทกวิทยาเชียงแสน (แม่ น้ำโขงที่เชียงแสน)	เวียง	เชียงแสน	เชียงราย		/	47	20.273333	100.083333	ปกติ	ส่วนอุทกวิทยาที่ 4 เชียงแสน	053-777112	
74	020103	แม่ น้ำโขงที่สบกก	บ้านแซว	เชียงแสน	เชียงราย	/		47	20.241667	100.200000	ปกติ	นายเตียม เงินท้อ	087-1787205	

การตรวจสอบความพร้อมสถานีอุตุ - อุทกวิทยา 2563

ส่วนอุทกวิทยาที่ 1-4 สำนักงานทรัพยากรน้ำภาค 1

วันที่สำรวจ 16 เมษายน 2563

ลำดับ	รหัสสถานี	ชื่อสถานี	ตำบล	อำเภอ	จังหวัด	HYD	MET	Zone	Lat_Y	Long_X	สภาพการปกติ	ผู้ดูแล	เบอร์ติดต่อ	หมายเหตุ
75	020104	แม่น้ำโขงที่เชียงของ (บ้านหัวเวียง)	เวียง	เชียงของ	เชียงราย	/		47	20.268333	100.406667	ปกติ	นายไพศาล อิงประยูร	062-2934303	
76	020205	น้ำแม่สายที่บ้านผางม (บ้านถ้ำผางม)	เวียงพางคำ	แม่สาย	เชียงราย	/		47	20.443625	99.873972	ปกติ	ส่วนอุทกวิทยาที่ 4 เชียงแสน	053-777112	
77	020206	พระธาตุคุดยเวา (ปู่สัตรีแม่สาย)	เวียงพางคำ	แม่สาย	เชียงราย	/		47	20.425422	99.882517	ปกติ	ส่วนอุทกวิทยาที่ 4 เชียงแสน	053-777112	
78	020207	บ้านธารทอง	แม่เงิน	เชียงแสน	เชียงราย	/		47	20.265692	100.294256	ปกติ	นายภูสิทธิ์ แซ่ลี	081-1658298	
79	020301	น้ำแม่จันที่บ้านห้วยยาโนใหม่ (บ้านห้วยก้างปลา)	ป่าตึง	แม่จัน	เชียงราย	/		47	20.111667	99.785000	ปกติ	นางดวงนตร จินดาธรรม	085-7143284	
80	020302	น้ำแม่คำที่บ้านป่ายาง (ฝายผาม่า)	แม่ฟ้าหลวง	แม่จัน	เชียงราย	/		47	20.231667	99.810000	ปกติ	นางกัญญา ไชยศรี	094-8290699	
81	020303	น้ำแม่คำที่บ้านหินแตก	เทอดไทย	แม่ฟ้าหลวง	เชียงราย	/		47	20.251111	99.655278	ปกติ	นางศรีณัฐกร โพธิ์ช้าง	087-8484481	
82	020304	น้ำแม่สลองที่หน่วยปรับปรุงต้นน้ำที่ 1 (บ้านผาเตือ)	แม่สลองนอก	แม่จัน	เชียงราย	/		47	20.154722	99.749722	ปกติ	นายบารมี นารินคำ	091-7984965	
83	020305	น้ำแม่สลองที่บ้านกลาง	แม่สลองนอก	แม่ฟ้าหลวง	เชียงราย	/		47	20.149444	99.662222	ปกติ	นายบัน ยอดทุ	065-4346857	
84	020802	น้ำแม่อิงที่บ้านชาวาวา	ห้วยซอ	เชียงของ	เชียงราย	/		47	20.027778	100.344444	ปกติ	นายศรีทูน ลำเทิง	096-6569213	
85	020901	น้ำแม่จาวที่บ้านทรายทอง	ยางฮ่อม	เวียงแก่น	เชียงราย	/		47	19.960833	100.336111	ปกติ	นายพงษ์ศักดิ์ วงศ์ภาไพศาล	096-1968664, 093-0340864	
86	030107	น้ำแม่กกที่บ้านแม่แพง	ป่าน้อย	แม่จัน	เชียงราย	/		47	20.108333	100.019167	ปกติ	นางสาวจันทร์วิภา ราวิชัย	085-6207592	
87	010209	น้ำแม่ปายที่บ้านนาจลอง (ที่ตั้งใหม่)	เวียงเหนือ	ปาย	แม่ฮ่องสอน	/		47	19.406944	98.450000	ปกติ	นางกฤษณา มงคล	093-1392457 (ผญ.ชาติรี)	
88	010202	บ้านแม่ณะ	แม่नाเติง	ปาย	แม่ฮ่องสอน	/		47	19.429167	98.402500	ปกติ			
89	010206	น้ำแม่ของที่บ้านแม่นาเติงนอก	แม่นาเติง	ปาย	แม่ฮ่องสอน	/		47	19.413056	98.416111		นายพิทักษ์ ปิลาธิชิน	085-7063301	งดสำรวจชั่วคราว (รอการจัดสรรงบประมาณ)
90	010207	น้ำแม่ปายที่บ้านป่าขาม	เวียงใต้	ปาย	แม่ฮ่องสอน	/		47	19.356389	98.444167	ปกติ	นางอุไร ก่องแก้ว	093-1392457 (ผญ.ชาติรี)	
91	010504	น้ำแม่ปายที่ที่ตั้งเขื่อน (บ้านแปง)	เมืองแปง	ปาย	แม่ฮ่องสอน	/		47	19.222944	98.332361	ปกติ	นายทวี จ่อโพ	098-8147996	
92	010101	แม่น้ำสาละวินที่บ้านแม่สามแลบ	แม่สามแลบ	สบเมย	แม่ฮ่องสอน	/		47	17.980000	97.740000	ปกติ	นางศรีจันทร์ วงศ์เทพ	0935267349	
93	010401	น้ำแม่ของที่บ้านแม่สุยะ	สบป่อง	ปางมะผ้า	แม่ฮ่องสอน	/		47	19.535000	98.116667	ปกติ	น.ส.โอลดา ผาแดงวิทยา	0910786667	
94	010503	น้ำแม่ปายที่สบแม่สะมาด	ผาบ่อง	เมือง	แม่ฮ่องสอน	/		47	19.234167	97.933333	ปกติ	นายบุญพบ ตึกกี้	0857187019	
95	010506	น้ำแม่ปายที่บ้านสบสอง	ปางหมู	เมือง	แม่ฮ่องสอน	/		47	19.328333	97.941944	ปกติ	นายทองสุข มั่นคง	0835787217	
96	010602	น้ำแม่จ่าที่บ้านผาบ่อง (ฝายแม่จ่า)	ผาบ่อง	เมือง	แม่ฮ่องสอน	/		47	19.166667	97.970000	ปกติ	นางปอย ปิงตา	0861955152	
97	010702	น้ำแม่สุรินที่ได้สบแม่สุริน	ขุนยวม	ขุนยวม	แม่ฮ่องสอน	/		47	18.904143	97.947545	ปกติ	นายอินป่วน ห้วยสาม	0966436596	
98	010801	บ้านใหม่พัฒนาปูกู	ขุนยวม	ขุนยวม	แม่ฮ่องสอน	/		47	18.841667	97.975833	ปกติ	นายอนันต์ กรอบเงินดี	0819507655	
99	010802	บ้านเปียงหลวง	แม่กิ๊	ขุนยวม	แม่ฮ่องสอน	/		47	18.671111	97.850000	ปกติ	นายพะซุฑู กรองมีคุณ	0809976022	
100	010803	น้ำแม่ลาเกะที่บ้านหนองแห้ง	เมืองปอน	ขุนยวม	แม่ฮ่องสอน	/		47	18.646590	97.942933	ปกติ	นางพงษ์ศักดิ์ กาวิชัย	0625599670	
101	010901	น้ำแม่ลาหลวงที่บ้านแม่ลาหลวง (บ้านสันติพัฒนา)	สันติคีรี	แม่อ่าน้อย	แม่ฮ่องสอน	/		47	18.536667	97.953333	ปกติ	นางสุขแก้ว จันโลहित	0806744566	
102	011004	น้ำแม่ยมที่บ้านแม่สุ	แม่อ่าน้อย	แม่อ่าน้อย	แม่ฮ่องสอน	/		47	18.340278	97.923333	ปกติ	นายเจริญ กวานจำ	0613409311	
103	011005	น้ำแม่ยมที่บ้านท่าสองแคว	แม่อ่าน้อย	แม่อ่าน้อย	แม่ฮ่องสอน	/		47	18.340278	97.918333	ปกติ	นางเพ็ญ คำวงศ์ษา	0895543740	
104	011006	น้ำแม่ยมที่บ้านแม่คะตวน	แม่คะตวน	สบเมย	แม่ฮ่องสอน	/		47	17.963611	97.959722	ปกติ	นางคำสร้อย วงศ์เขื่อน	0637142821	
105	011103	น้ำแม่สะเรียงที่บ้านแม่ลูมลอง	แม่สะเรียง	แม่สะเรียง	แม่ฮ่องสอน	/		47	18.193333	97.985000	ปกติ	นางอนงค์ ธิตา	0826256890	
106	011104	ส่วนอุทกวิทยาที่ 3 แม่ฮ่องสอน	แม่สะเรียง	แม่สะเรียง	แม่ฮ่องสอน	/		47	18.179722	97.987222	ปกติ	-	053682577	
107	011201	น้ำแม่ริคที่สะพานแม่ริค	แม่สวด	สบเมย	แม่ฮ่องสอน	/		47	17.930556	97.957500	ปกติ	นายอนุโพ บงกชไฉไล	0629481065	
108	011301	น้ำแม่เงาที่บ้านแม่เงา	แม่หวะหลวง	สบเมย	แม่ฮ่องสอน	/		47	17.865556	97.967222	ปกติ	นายเปลา กฤตศักดิ์ชัย	0612965338	
109	070106	แม่น้ำวังที่บ้านยางโองน้ำ	แม่สลิค	บ้านตาก	ตาก	/		47	17.160833	99.110556	ปกติ	นางคำหล้า จันทร์เต็บ	094-8560678	
110	011601	บ้านขุนห้วยแม่สอด	พระธาตุผาแดง	แม่สอด	ตาก	/		47	16.716667	98.663333	ปกติ	น.ส.ชุดิมา เจริญชัยพนา	0825098593	
111	011701	ห้วยแม่ละเมาที่บ้านแม่ละเมา	พะวอ	แม่สอด	ตาก	/		47	16.810000	98.760000	ปกติ	น.ส.ปัญญา จันทร์สมุทร	0611029183	

การตรวจสอบความพร้อมสถานีอู่ - อุทกวิทยา 2563

ส่วนอุทกวิทยาที่ 1-4 สำนักงานทรัพยากรน้ำภาค 1

วันที่สำรวจ 16 เมษายน 2563

ลำดับ	รหัสสถานี	ชื่อสถานี	ตำบล	อำเภอ	จังหวัด	HYD	MET	Zone	Lat_Y	Long_X	สภาพการปกติ	ผู้ดูแล	เบอร์ติดต่อ	หมายเหตุ
112	011702	ห้วยแม่ละเมาที่บ้านวังมา	แม่จะรา	แม่ระมาด	ตาก	/		47	16.836667	98.546944	ปกติ	นายจันคำ เบ็งสุนา	0848149000	
113	011801	แม่น้ำเมยที่บ้านท่าสองยาง	ท่าสองยาง	ท่าสองยาง	ตาก	/		47	17.568333	97.915000	ปกติ	นายวันชัย จายผัด	0852738925	
114	011802	แม่น้ำเมยที่บ้านแม่ระมาด	แม่ระมาด	แม่ระมาด	ตาก	/		47	16.973333	98.478333	ปกติ	นายชูชีพ ปะนันตา	0623313360	
115	011805	น้ำแม่จะราที่บ้านตีนธาตุ	พระธาตุ	แม่ระมาด	ตาก	/		47	16.973333	98.658333	ปกติ	นายแก้วมา ลำบัว	0658051653	
116	020506	บ้านห้วยถ้ำ (เทศบาลบ้านห้วยถ้ำ)	บ้านถ้ำ	ดอกคำใต้	พะเยา	/		47	19.072551	100.069100		นายมิตร บัวสิงห์คำ	0813868493	หยุดสำรวจ ไม่มี งบ.
117	020703	น้ำแม่ลาวที่บ้านสบทุ	แม่ลาว	เชียงคำ	พะเยา	/		47	19.410126	100.386006	ปกติ	นางสาวจันทนา ตั้งอิสราวุฒิกุล	0980637906	
118	080202	น้ำจิมที่บ้านหนองบัว	จิม	ปง	พะเยา	/		47	19.283889	100.380677	ปกติ	นายสมนึก สิงห์คำ	0979299845	
119	080101	น้ำยมที่บ้านท่าฟ้าเหนือ	สระ	เชียงม่วน	พะเยา	/		47	19.015784	100.287410	ปกติ	นายปิ่น มูลศรี	0871869835	
120	070102	แม่น้ำวังที่บ้านแจ้คอน	ร่องเคาะ	แจ้ห่ม	ลำปาง	/		47	18.930278	99.632778	ปกติ	นางทองพูน ใจหมั่น	089-0522459	
121	070103	แม่น้ำวังที่บ้านสบตุ๋ย	ชมพู	เมือง	ลำปาง	/		47	18.279167	99.465278		นายอุดม ยมอัย	084-6148621	งดสำรวจชั่วคราว (รอการจัดสรรงบประมาณ)
122	070104	แม่น้ำวังที่บ้านหลาย	สบปราบ	สบปราบ	ลำปาง	/		47	17.888611	99.331111		นางวันเพ็ญ อินตาคำ	088-4350926	งดสำรวจชั่วคราว (รอการจัดสรรงบประมาณ)
123	070105	แม่น้ำวังที่บ้านท่าด่าน	พระบาทวังตวง	แม่พริก	ลำปาง	/		47	17.443889	99.132222		นางเรียน สืบนันตา	084-7417566	งดสำรวจชั่วคราว (รอการจัดสรรงบประมาณ)
124	070301	น้ำแม่สอยที่บ้านปางคอบ	วิเชตนคร	แจ้ห่ม	ลำปาง	/		47	18.757222	99.564722	ปกติ	นายทวี มีมานะ	086-1023941	
125	070302	น้ำแม่ปานที่บ้านช่วงกอม	เมืองปาน	แจ้ห่ม	ลำปาง	/		47	18.775000	99.538333	ปกติ	นายบุญหาญ ประสาร	092-8821647	
126	070401	น้ำแม่ตุ๋ยที่บ้านแค	บ้านป่า	เมือง	ลำปาง	/		47	18.376389	99.446667	ปกติ	นายยงยุทธ อินตะเงิน	089-5615359	
127	070601	น้ำแม่จางที่บ้านสบจาง	วังพร้าว	เกาะคา	ลำปาง	/		47	18.151944	99.391944	ปกติ	นางศรีรัตน์ คำแก้ว	061-9013211	
128	070701	น้ำแม่ต่าที่บ้านนาบอน	ทุ่งงาม	เสริมงาม	ลำปาง	/		47	18.066667	99.256389	ปกติ	นายกฤษดา บุญสูง	086-1882187	
129	060901	แม่น้ำลี้ที่บ้านสันปูเลย	ศรีเตี้ย	บ้านโฮ้ง	ลำพูน	/		47	18.376765	98.745228	ปกติ	นางบัวเกตุ หารุคำจา	061-3419567	
130	060902	แม่น้ำลี้ที่บ้านวังดิน	ลี้	ลี้	ลำพูน	/		47	17.805259	98.953085		นายวินัย มูลกันทา	080-0326595	งดสำรวจชั่วคราว (รอการจัดสรรงบประมาณ)
131	060903	น้ำแม่ลอบที่บ้านแม่ลอบ	ป่าพลู	บ้านโฮ้ง	ลำพูน	/		47	18.241366	98.864649		นางแก้วพา หันวัน	086-9209954	งดสำรวจชั่วคราว (รอการจัดสรรงบประมาณ)

ภาคผนวก 5

ระบบผลิตน้ำดื่มในสถานศึกษา ตามแผนพัฒนาเด็กและเยาวชนในถิ่น
ทุรกันดาร ตามพระราชดำริสมเด็จพระกนิษฐาธิราชเจ้า
กรมสมเด็จพระเทพรัตนราชสุดาฯ สยามบรมราชกุมารี

ระบบผลิตน้ำในพื้นที่โครงการพัฒนาเด็กและเยาวชนในถิ่นทุรกันดาร
ส่วนบริหารจัดการน้ำ สำนักงานทรัพยากรน้ำภาค 1 ปีงบประมาณ 2561

ลำดับ	สถานที่	ที่อยู่					ระบบผลิตขนาด
		บ้าน	หมู่ที่	ตำบล	อำเภอ	จังหวัด	
1	วัดป่าตาลใต้	ป่าตาล	4	ป่าตาล	ขุนตาล	เชียงราย	6 Colum
2	รร.ตชด.อาชีวศึกษาเชียงราย-พะเยา	กู่กาญจน์	6	ริมโขง	เชียงของ	เชียงราย	300 ลิตร/ชม.
3	โศภณจริยธรรมวิทยา		12	เวียง	เชียงของ	เชียงราย	3 สแตนเลส
4	วัดแก่นเหนือวิทยา		3	ห้วยซ้อ	เชียงของ	เชียงราย	3 สแตนเลส
5	วัดไชยสถานวิทยา		11	ศรีดอนมูล	เชียงแสน	เชียงราย	1 สแตนเลส
6	วัดอำมาตย์วิทยา		1	เวียง	เทิง	เชียงราย	6 Colum
7	พุทธศาสตร์ศึกษา		3	ป่าแดด	ป่าแดด	เชียงราย	6 Colum
8	วัดสันหนองบัววิทยา		2	เม็งราย	พญาเม็งราย	เชียงราย	6 Colum
9	ชยาภีวัฒน์วิทยา		1	เมืองพาน	พาน	เชียงราย	6 colum + 1 สแตนเลส
10	ฝั่งหมิ่นวิทยา		6	ริมกก	เมือง	เชียงราย	6 colum + 1 สแตนเลส
11	พุทธวิงศ์วิทยา (วัดพระแก้ว)		1	เวียง	เมือง	เชียงราย	6 Colum
12	รร.ตชด.เทคนิคคูสิต	ห้วยसानลือซอ	1	ห้วยชมภู	เมือง	เชียงราย	100 ลิตร/ชม.
13	วัดหมื่นพุทธวิทยา		9	ท่าข้าวเปลือก	แม่จัน	เชียงราย	3 สแตนเลส
14	วัดแม่คำวิทยา (สังฆประชาอุปถัมภ์)		2	แม่คำ	แม่จัน	เชียงราย	1 สแตนเลส
15	รร.ตชด.บำรุงที่ 87 (บ้านอาโก้)		3	เทอดไทย	แม่ฟ้าหลวง	เชียงราย	300 ลิตร/ชม.
16	รร.ตชด.เจ้าพ่อหลวงอุปถัมภ์ 4	หัวแม่คำ	4	แม่สลองใน	แม่ฟ้าหลวง	เชียงราย	100 ลิตร/ชม.
17	รร.ตชด.การทำอากาศยานแห่งประเทศไทย เฉลิมพระเกียรติสมเด็จพระเทพรัตนราชสุดาฯ สยามบรมกุมารี เนื่องในโอกาสทรงเจริญ พระชนมายุ 4 รอบ 2 เมษายน 2546	นาโต่	20	แม่สลองใน	แม่ฟ้าหลวง	เชียงราย	100 ลิตร/ชม.
18	รร.ตชด.บำรุงที่ 112	โป่งไฮ	21	แม่สลองใน	แม่ฟ้าหลวง	เชียงราย	300 ลิตร/ชม.
19	บุญเรืองวิทยา		10	ปากอ่คำ	แม่ลาว	เชียงราย	6 Colum
20	วัดเจดีย์หลวงวิทยา	ห้วยหม้อเฒ่า	5	เจดีย์หลวง	แม่สรวย	เชียงราย	6 Colum
21	รร.ตชด.บ้านดอยล้าน	ดอยล้าน	4	วาวิ	แม่สรวย	เชียงราย	300 ลิตร/ชม.
22	วัดวิเชตรมณี		4	เวียงปางคำ	แม่สาย	เชียงราย	6 Colum
23	รร.ตชด.สมถวิลจินตมัย	ห้วยแล้ง	2	ท่าข้าม	เวียงแก่น	เชียงราย	300 ลิตร/ชม.
24	รร.ตชด.ชนิตถ์ปิยะอูย	เจดีย์ทอง	3	ปอ	เวียงแก่น	เชียงราย	300 ลิตร/ชม.
25	ศกร.ตชด.บ้านฟ้าไทยงาม	ฟ้าไทยงาม	13	ปอ	เวียงแก่น	เชียงราย	100 ลิตร/ชม.
26	ศกร.ตชด.บ้านห้วยกู่	ห้วยกู่	20	ปอ	เวียงแก่น	เชียงราย	100 ลิตร/ชม.
27	เวียงแก่นวิทยา		4	หล่ายงาว	เวียงแก่น	เชียงราย	3 สแตนเลส
28	เวียงชัยพิทยา		11	เวียงเหนือ	เวียงชัย	เชียงราย	3 สแตนเลส
29	วัดดงชัยพิทยา		2	ทุ่งก่อ	เวียงเชียงรุ้ง	เชียงราย	6 colum + 1 สแตนเลส
30	พระธาตุเวียงฮ่อปริยัติศึกษา	ป่าจั่ว	1	ป่าจั่ว	เวียงป่าเป้า	เชียงราย	3 สแตนเลส
31	วัดหนองบัวพิทยา	สันกู่	4	แม่เจดีย์	เวียงป่าเป้า	เชียงราย	6 Colum
32	รพ.สต.บ้านแม่ละอูบ	แม่ละอูบ	3	แจ่มหลวง	กัลยาณิวัฒนา	เชียงใหม่	100 ลิตร/ชม.
33	บ้านห้วยหอม	ห้วยหอม	1	บ้านจันทร์	กัลยาณิวัฒนา	เชียงใหม่	100 ลิตร/ชม.
34	บ้านดอยตุง	ดอยตุง	1	บ้านจันทร์	กัลยาณิวัฒนา	เชียงใหม่	100 ลิตร/ชม.
35	รร.บ้านห้วยปู ม.5	ห้วยปู	4	แม่แดด	กัลยาณิวัฒนา	เชียงใหม่	100 ลิตร/ชม.
36	รพ.สต.บ้านแม่แดด	แม่แดด	4	แม่แดด	กัลยาณิวัฒนา	เชียงใหม่	100 ลิตร/ชม.

ระบบผลิตน้ำในพื้นที่โครงการพัฒนาเด็กและเยาวชนในถิ่นทุรกันดาร
ส่วนบริหารจัดการน้ำ สำนักงานทรัพยากรน้ำภาค 1 ปีงบประมาณ 2561

ลำดับ	สถานที่	ที่อยู่					ระบบผลิตขนาด
		บ้าน	หมู่ที่	ตำบล	อำเภอ	จังหวัด	
37	ร.ร.ตชด.เฉลิมพระเกียรติพระบาทสมเด็จพระเจ้าอยู่หัว เนื่องในวโรกาสพระราชพิธีมหามงคลเฉลิมพระชนมพรรษา 6 รอบ 5 ธันวาคม 2542 (นางอั้งใจอิม แซ่ตั้ง อุปถัมภ์)	แก่น้อย	2	เมืองนะ	เชียงดาว	เชียงใหม่	300 ลิตร/ชม.
38	ร.ร.ตชด.บ้านหนองแวม	หนองแวม	11	เมืองนะ	เชียงดาว	เชียงใหม่	300 ลิตร/ชม.
39	บ้านห้วยโป่งพัฒนา		1	แม่ทะลบ	ไชยปราการ	เชียงใหม่	100 ลิตร/ชม.
40	ศศช.โป่งพัฒนา		1	แม่ทะลบ	ไชยปราการ	เชียงใหม่	100 ลิตร/ชม.
41	บ้านป่าหนา 1		6	แม่ทะลบ	ไชยปราการ	เชียงใหม่	100 ลิตร/ชม.
42	บ้านป่าหนา 2		6	แม่ทะลบ	ไชยปราการ	เชียงใหม่	100 ลิตร/ชม.
43	บ้านห้วยต้นตอง 1		7	แม่ทะลบ	ไชยปราการ	เชียงใหม่	100 ลิตร/ชม.
44	บ้านห้วยต้นตอง 3		7	แม่ทะลบ	ไชยปราการ	เชียงใหม่	100 ลิตร/ชม.
45	บ้านห้วยต้นตอง 2		7	แม่ทะลบ	ไชยปราการ	เชียงใหม่	100 ลิตร/ชม.
46	ศศช.ห้วยน้ำดิบ		8	ศรีดงเย็น	ไชยปราการ	เชียงใหม่	100 ลิตร/ชม.
47	บ้านห้วยน้ำดิบ		8	ศรีดงเย็น	ไชยปราการ	เชียงใหม่	100 ลิตร/ชม.
48	ร.ร.ตชด.อาโอยาม่า	ป่าคา	11	ม่อนปิน	ฝาง	เชียงใหม่	300 ลิตร/ชม.
49	ร.ร.ตชด.เจ้าพ่อหลวงอุปถัมภ์ 2	แม่ละงอง	6	น้ำแพร่	พร้าว	เชียงใหม่	300 ลิตร/ชม.
50	บ้านแม่หลู		2	กองแขก	แม่แจ่ม	เชียงใหม่	100 ลิตร/ชม.
51	อมลาน		5	กองแขก	แม่แจ่ม	เชียงใหม่	100 ลิตร/ชม.
52	กองแขกเหนือ		7	กองแขก	แม่แจ่ม	เชียงใหม่	100 ลิตร/ชม.
53	แม่คงคา		10	กองแขก	แม่แจ่ม	เชียงใหม่	100 ลิตร/ชม.
54	นายางดิน		12	กองแขก	แม่แจ่ม	เชียงใหม่	100 ลิตร/ชม.
55	ร.ร.บ้านกองแขก	กองแขกเหนือ	7	กองแขก	แม่แจ่ม	เชียงใหม่	300 ลิตร/ชม.
56	ร.ร.บ้านผานัง	ผานัง		ท่าผา	แม่แจ่ม	เชียงใหม่	100 ลิตร/ชม.
57	ร.ร.บ้านสองธาร	สองธาร	1	บ้านทับ	แม่แจ่ม	เชียงใหม่	100 ลิตร/ชม.
58	ศศช.บ้านแม่ขี้มูกน้อย	แม่ขี้มูกน้อย	13	บ้านทับ	แม่แจ่ม	เชียงใหม่	100 ลิตร/ชม.
59	วัดสองธาร (แม่ขี้มูก)	สองธาร	1	บ้านทับ	แม่แจ่ม	เชียงใหม่	100 ลิตร/ชม.
60	ศศช.บ้านมีดหลวง	มีดหลวง	2	บ้านทับ	แม่แจ่ม	เชียงใหม่	100 ลิตร/ชม.
61	ร.ร.ตชด.บ้านแม่ลอง	แม่ลอง	3	บ้านทับ	แม่แจ่ม	เชียงใหม่	100 ลิตร/ชม.
62	ศศช.บ้านห้วยวอก	ห้วยวอก	12	บ้านทับ	แม่แจ่ม	เชียงใหม่	100 ลิตร/ชม.
63	ศศช.บ้านแม่ปือก	แม่ปือก	4	บ้านทับ	แม่แจ่ม	เชียงใหม่	100 ลิตร/ชม.
64	ศศช.บ้านห้วยหวาย (ทับ)	ห้วยหวาย	4	บ้านทับ	แม่แจ่ม	เชียงใหม่	100 ลิตร/ชม.
65	สบลอง		5	บ้านทับ	แม่แจ่ม	เชียงใหม่	100 ลิตร/ชม.
66	ร.ร.บ้านทุ่งแก	ทุ่งแก	6	บ้านทับ	แม่แจ่ม	เชียงใหม่	300 ลิตร/ชม.
67	ร.ร.บ้านแม่แอบ	แม่แอบ	7	บ้านทับ	แม่แจ่ม	เชียงใหม่	300 ลิตร/ชม.
68	ศศช.บ้านแม่แอบ	แม่แอบ	7	บ้านทับ	แม่แจ่ม	เชียงใหม่	100 ลิตร/ชม.
69	ศศช.บ้านเคาะท่า	เคาะท่า	7	บ้านทับ	แม่แจ่ม	เชียงใหม่	100 ลิตร/ชม.
70	ศศช.บ้านแม่แอบโน	แม่แอบโน	7	บ้านทับ	แม่แจ่ม	เชียงใหม่	100 ลิตร/ชม.
71	ศศช.บ้านอมแรด	อมแรด	8	บ้านทับ	แม่แจ่ม	เชียงใหม่	100 ลิตร/ชม.
72	ศศช.บ้านกิวสะแวกใหม่	กิวสะแวกใหม่	9	บ้านทับ	แม่แจ่ม	เชียงใหม่	100 ลิตร/ชม.
73	ศศช.บ้านกิวสะแวกเก่า	กิวสะแวกเก่า	9	บ้านทับ	แม่แจ่ม	เชียงใหม่	100 ลิตร/ชม.
74	ศศช.บ้านถวน	บ้านถวน	10	บ้านทับ	แม่แจ่ม	เชียงใหม่	100 ลิตร/ชม.
75	กองกาย	กองกาย	10	บ้านทับ	แม่แจ่ม	เชียงใหม่	100 ลิตร/ชม.
76	ศศช.บ้านอมสูง	อมสูง	11	บ้านทับ	แม่แจ่ม	เชียงใหม่	100 ลิตร/ชม.
77	ขุนปอน	ขุนปอน	12	บ้านทับ	แม่แจ่ม	เชียงใหม่	100 ลิตร/ชม.
78	แม่ขี้มูกน้อย	แม่ขี้มูกน้อย	13	บ้านทับ	แม่แจ่ม	เชียงใหม่	100 ลิตร/ชม.
79	อบต.บ้านทับ	สองธาร	1	บ้านทับ	แม่แจ่ม	เชียงใหม่	300 ลิตร/ชม.

ระบบผลิตน้ำในพื้นที่โครงการพัฒนาเด็กและเยาวชนในถิ่นทุรกันดาร
ส่วนบริหารจัดการน้ำ สำนักงานทรัพยากรน้ำภาค 1 ปีงบประมาณ 2561

ลำดับ	สถานที่	ที่อยู่					ระบบผลิตขนาด
		บ้าน	หมู่ที่	ตำบล	อำเภอ	จังหวัด	
80	รร.บ้านแม่แฮใต้		9	ปางหินฝน	แม่แจ่ม	เชียงใหม่	100 ลิตร/ชม.
81	ศศช.บ้านแม่ขอมใต้		1	ปางหินฝน	แม่แจ่ม	เชียงใหม่	100 ลิตร/ชม.
82	ศศช.บ้านแม่ปึกี		3	ปางหินฝน	แม่แจ่ม	เชียงใหม่	100 ลิตร/ชม.
83	ศศช.บ้านเซโดซา		9	ปางหินฝน	แม่แจ่ม	เชียงใหม่	100 ลิตร/ชม.
84	ศศช.บ้านกองบอด		11	ปางหินฝน	แม่แจ่ม	เชียงใหม่	100 ลิตร/ชม.
85	ศศช.บ้านโป่งสะแยง		1	แม่นาจร	แม่แจ่ม	เชียงใหม่	100 ลิตร/ชม.
86	ศศช.บ้านสบผาหลวง		13	แม่นาจร	แม่แจ่ม	เชียงใหม่	100 ลิตร/ชม.
87	รร.ตชด.บ้านใหม่พัฒนาสันติ	ใหม่พัฒนาสันติ	14	แม่นาจร	แม่แจ่ม	เชียงใหม่	300 ลิตร/ชม.
88	ศศช.บ้านห้วยทรายเหลือง		3	แม่ศึก	แม่แจ่ม	เชียงใหม่	100 ลิตร/ชม.
89	ศศช.บ้านสมอจาล่าง		4	แม่ศึก	แม่แจ่ม	เชียงใหม่	100 ลิตร/ชม.
90	ศศช.บ้านสบแม่สะต๊อบ		13	แม่ศึก	แม่แจ่ม	เชียงใหม่	100 ลิตร/ชม.
91	ศศช.บ้านขุนแม่ นาย		14	แม่ศึก	แม่แจ่ม	เชียงใหม่	100 ลิตร/ชม.
92	ศศช.บ้านแม่จุมสาม		14	แม่ศึก	แม่แจ่ม	เชียงใหม่	100 ลิตร/ชม.
93	ศศช.บ้านแม่닝ใน		15	แม่ศึก	แม่แจ่ม	เชียงใหม่	100 ลิตร/ชม.
94	รร.ตชด.ไลออนส์มหาจักร 9	ป่าข้าวหลาม	7	กี้ดช้าง	แม่แตง	เชียงใหม่	100 ลิตร/ชม.
95	รร.ตชด.เสียงไทยธารรงค์	ปุกหมื่น	15	แม่สาว	แม่เมาะ	เชียงใหม่	100 ลิตร/ชม.
96	รร.ตชด.หุดิยะโพธิ์อนุสรณ์	จะนะ	12	แม่เมาะ	แม่เมาะ	เชียงใหม่	100 ลิตร/ชม.
97	รร.ตชด.เบญจมา 1	สามหมื่น	6	เมืองแหง	เวียงแหง	เชียงใหม่	100 ลิตร/ชม.
98	รร.ตชด.รับป่าปอร์ต (บ้านป่าเกี๊ยะใน)	ป่าเกี๊ยะใน	8	บ่อแก้ว	สะเมิง	เชียงใหม่	300 ลิตร/ชม.
99	ศศช.บ้านแม่ฮ่องใต้		1	นาเกียน	อมก๋อย	เชียงใหม่	100 ลิตร/ชม.
100	บ้านแม่ฮ่องกลาง		1	นาเกียน	อมก๋อย	เชียงใหม่	100 ลิตร/ชม.
101	บ้านแม่โขงเหนือ	แม่โขงเหนือ	2	นาเกียน	อมก๋อย	เชียงใหม่	100 ลิตร/ชม.
102	บ้านแม่โขงกลาง	แม่โขงกลาง	2	นาเกียน	อมก๋อย	เชียงใหม่	100 ลิตร/ชม.
103	บ้านแม่โขงใต้	แม่โขงใต้	2	นาเกียน	อมก๋อย	เชียงใหม่	100 ลิตร/ชม.
104	บ้านนาเกียนใต้	นาเกียนใต้	3	นาเกียน	อมก๋อย	เชียงใหม่	100 ลิตร/ชม.
105	บ้านนาเกียนกลาง	นาเกียนกลาง	3	นาเกียน	อมก๋อย	เชียงใหม่	100 ลิตร/ชม.
106	บ้านนาเกียนเหนือ	นาเกียนเหนือ	3	นาเกียน	อมก๋อย	เชียงใหม่	100 ลิตร/ชม.
107	ศศช.บ้านห้วยครั่ง	ห้วยครั่ง	5	นาเกียน	อมก๋อย	เชียงใหม่	100 ลิตร/ชม.
108	ศศช.บ้านอุตุ่มใต้	อุตุ่มใต้	6	นาเกียน	อมก๋อย	เชียงใหม่	300 ลิตร/ชม.
109	บ้านอุตุ่ม		6	นาเกียน	อมก๋อย	เชียงใหม่	100 ลิตร/ชม.
110	บ้านอุตุ่มใต้		6	นาเกียน	อมก๋อย	เชียงใหม่	100 ลิตร/ชม.
111	ศศช.บ้านห้วยกว้างใหม่		7	นาเกียน	อมก๋อย	เชียงใหม่	100 ลิตร/ชม.
112	ศศช.บ้านหนองอิงใต้		7	นาเกียน	อมก๋อย	เชียงใหม่	100 ลิตร/ชม.
113	ศศช.บ้านก่องป้อใต้		8	นาเกียน	อมก๋อย	เชียงใหม่	100 ลิตร/ชม.
114	ศศช.บ้านทูลอง	ทูลอง	8	นาเกียน	อมก๋อย	เชียงใหม่	100 ลิตร/ชม.
115	ศศช.บ้านแม่ลอกเหนือ	แม่ลอกเหนือ	8	นาเกียน	อมก๋อย	เชียงใหม่	100 ลิตร/ชม.
116	บ้านแม่ลอกคี		8	นาเกียน	อมก๋อย	เชียงใหม่	100 ลิตร/ชม.
117	บ้านทูลอง	ทูลอง	8	นาเกียน	อมก๋อย	เชียงใหม่	100 ลิตร/ชม.
118	บ้านก่องป้อใต้		8	นาเกียน	อมก๋อย	เชียงใหม่	100 ลิตร/ชม.
119	ศศช.บ้านแม่ลง		9	นาเกียน	อมก๋อย	เชียงใหม่	100 ลิตร/ชม.
120	ศศช.บ้านห้วยส้ม		9	นาเกียน	อมก๋อย	เชียงใหม่	100 ลิตร/ชม.
121	ศศช.บ้านผีป่านใต้	ผีป่านใต้	10	นาเกียน	อมก๋อย	เชียงใหม่	100 ลิตร/ชม.
122	บ้านทีกะเย่	ทีกะเย่	10	นาเกียน	อมก๋อย	เชียงใหม่	100 ลิตร/ชม.
123	บ้านแม่สะเตใต้	แม่สะเตใต้	11	นาเกียน	อมก๋อย	เชียงใหม่	100 ลิตร/ชม.
124	บ้านแม่สะเตกลาง	แม่สะเตกลาง	11	นาเกียน	อมก๋อย	เชียงใหม่	100 ลิตร/ชม.
125	บ้านแม่สะเตใต้	แม่สะเตใต้	11	นาเกียน	อมก๋อย	เชียงใหม่	100 ลิตร/ชม.
126	ศศช.บ้านพลั้งแท	พลั้งแท	12	นาเกียน	อมก๋อย	เชียงใหม่	100 ลิตร/ชม.

ระบบผลิตน้ำในพื้นที่โครงการพัฒนาเด็กและเยาวชนในถิ่นทุรกันดาร
ส่วนบริหารจัดการน้ำ สำนักงานทรัพยากรน้ำภาค 1 ปีงบประมาณ 2561

ลำดับ	สถานที่	ที่อยู่					ระบบผลิตขนาด
		บ้าน	หมู่ที่	ตำบล	อำเภอ	จังหวัด	
127	บ้านพลังแห	พลังแห	12	นาเกียน	อมก๋อย	เชียงใหม่	100 ลิตร/ชม.
128	ศศช.บ้านสงนิเหนือ	สงนิเหนือ	13	นาเกียน	อมก๋อย	เชียงใหม่	100 ลิตร/ชม.
129	ศศช.บ้านสงนิใต้		13	นาเกียน	อมก๋อย	เชียงใหม่	100 ลิตร/ชม.
130	ศศช.บ้านห้วยบง (14)		14	นาเกียน	อมก๋อย	เชียงใหม่	100 ลิตร/ชม.
131	บ้านห้วยบง		14	นาเกียน	อมก๋อย	เชียงใหม่	100 ลิตร/ชม.
132	ศศช.บ้านศาลาเท		15	นาเกียน	อมก๋อย	เชียงใหม่	100 ลิตร/ชม.
133	บ้านแม่เกิบ		15	นาเกียน	อมก๋อย	เชียงใหม่	100 ลิตร/ชม.
134	ศศช.บ้านทีลอง		16	นาเกียน	อมก๋อย	เชียงใหม่	100 ลิตร/ชม.
135	ศศช.บ้านแม่สอเหนือ	แม่สอเหนือ	17	นาเกียน	อมก๋อย	เชียงใหม่	100 ลิตร/ชม.
136	ศศช.บ้านห้วยลอก		18	นาเกียน	อมก๋อย	เชียงใหม่	100 ลิตร/ชม.
137	ศศช.บ้านหนองอึ่งเหนือ	หนองอึ่งเหนือ	19	นาเกียน	อมก๋อย	เชียงใหม่	100 ลิตร/ชม.
138	ศศช.บ้านห้วยบง (19)		19	นาเกียน	อมก๋อย	เชียงใหม่	100 ลิตร/ชม.
139	ศศช.บ้านทังที	ทังที	20	นาเกียน	อมก๋อย	เชียงใหม่	100 ลิตร/ชม.
140	ศศช.บ้านก่องป้อใต้	ก่องป้อใต้	8	นาเกียน	อมก๋อย	เชียงใหม่	100 ลิตร/ชม.
141	บ้านก่องป้อเหนือ	ก่องป้อเหนือ	8	นาเกียน	อมก๋อย	เชียงใหม่	100 ลิตร/ชม.
142	ศศช.บ้านมะหินหลวง	มะหินหลวง	21	นาเกียน	อมก๋อย	เชียงใหม่	100 ลิตร/ชม.
143	ศศช.บ้านทีเนอะ	ทีเนอะ	21	นาเกียน	อมก๋อย	เชียงใหม่	100 ลิตร/ชม.
144	บ้านทีเนอะ		21	นาเกียน	อมก๋อย	เชียงใหม่	100 ลิตร/ชม.
145	ศศช.บ้านปิสหลง	ปิสหลง	2	ม่อนจอง	อมก๋อย	เชียงใหม่	100 ลิตร/ชม.
146	ศศช.บ้านมุเซอหลังเมือง		5	ม่อนจอง	อมก๋อย	เชียงใหม่	100 ลิตร/ชม.
147	ศศช.บ้านขุนตั้นใหม่		6	แม่ตั้น	อมก๋อย	เชียงใหม่	100 ลิตร/ชม.
148	ศศช.บ้านขุนแม่ตั้นน้อย		6	แม่ตั้น	อมก๋อย	เชียงใหม่	100 ลิตร/ชม.
149	ศศช.บ้านปีพอ		6	แม่ตั้น	อมก๋อย	เชียงใหม่	100 ลิตร/ชม.
150	ศศช.บ้านแม่แตะแหละกุก		6	แม่ตั้น	อมก๋อย	เชียงใหม่	100 ลิตร/ชม.
151	บ้านขุนตั้นน้อย		6	แม่ตั้น	อมก๋อย	เชียงใหม่	100 ลิตร/ชม.
152	ศศช.บ้านห้วยยาบ		8	แม่ตั้น	อมก๋อย	เชียงใหม่	100 ลิตร/ชม.
153	ศศช.บ้านลูกคู		9	แม่ตั้น	อมก๋อย	เชียงใหม่	100 ลิตร/ชม.
154	ศศช.บ้านแม่ระอานอก		10	แม่ตั้น	อมก๋อย	เชียงใหม่	100 ลิตร/ชม.
155	รร.ตชด.รางวัลอินทிரาคานธี	พะกะเซ	11	แม่ตั้น	อมก๋อย	เชียงใหม่	100 ลิตร/ชม.
156	ศศช.บ้านปรอโก		11	แม่ตั้น	อมก๋อย	เชียงใหม่	100 ลิตร/ชม.
157	ศศช.บ้านเคอะกะซอเด		11	แม่ตั้น	อมก๋อย	เชียงใหม่	100 ลิตร/ชม.
158	บ้านทุ่งตั้นจิว จุดที่ 1		11	แม่ตั้น	อมก๋อย	เชียงใหม่	100 ลิตร/ชม.
159	บ้านทุ่งตั้นจิว จุดที่ 2		11	แม่ตั้น	อมก๋อย	เชียงใหม่	100 ลิตร/ชม.
160	บ้านหม่าโอใจ	หม่าโอใจ	11	แม่ตั้น	อมก๋อย	เชียงใหม่	100 ลิตร/ชม.
161	ศศช.บ้านเลอะตอ		12	แม่ตั้น	อมก๋อย	เชียงใหม่	100 ลิตร/ชม.
162	ศศช.บ้านใหม่ทอง		12	แม่ตั้น	อมก๋อย	เชียงใหม่	100 ลิตร/ชม.
163	ศศช.บ้านซอแอะ		12	แม่ตั้น	อมก๋อย	เชียงใหม่	100 ลิตร/ชม.
164	บ้านซอแอะ		12	แม่ตั้น	อมก๋อย	เชียงใหม่	100 ลิตร/ชม.
165	บ้านใหม่ทอง		12	แม่ตั้น	อมก๋อย	เชียงใหม่	100 ลิตร/ชม.
166	ศศช.บ้านยะลิกุก		13	แม่ตั้น	อมก๋อย	เชียงใหม่	100 ลิตร/ชม.
167	ศศช.บ้านเลอะกรา		15	แม่ตั้น	อมก๋อย	เชียงใหม่	100 ลิตร/ชม.
168	ศศช.บ้านบราโก		15	แม่ตั้น	อมก๋อย	เชียงใหม่	100 ลิตร/ชม.
169	ศศช.บ้านทะโกรเด		15	แม่ตั้น	อมก๋อย	เชียงใหม่	100 ลิตร/ชม.
170	ศศช.บ้านห้วยโป่ง		15	แม่ตั้น	อมก๋อย	เชียงใหม่	100 ลิตร/ชม.
171	บ้านเลอะกรา		15	แม่ตั้น	อมก๋อย	เชียงใหม่	100 ลิตร/ชม.
172	บ้านบราโกร		15	แม่ตั้น	อมก๋อย	เชียงใหม่	100 ลิตร/ชม.
173	บ้านห้วยดินหม้อ	ห้วยดินหม้อ	16	แม่ตั้น	อมก๋อย	เชียงใหม่	100 ลิตร/ชม.

ระบบผลิตน้ำในพื้นที่โครงการพัฒนาเด็กและเยาวชนในถิ่นทุรกันดาร
ส่วนบริหารจัดการน้ำ สำนักงานทรัพยากรน้ำภาค 1 ปีงบประมาณ 2561

ลำดับ	สถานที่	ที่อยู่					ระบบผลิตขนาด
		บ้าน	หมู่ที่	ตำบล	อำเภอ	จังหวัด	
174	ศศช.บ้านห้วยปูหลวง		4	ยางเปียง	อมก๋อย	เชียงใหม่	100 ลิตร/ชม.
175	ศศช.บ้านห้วยปูน้อย		4	ยางเปียง	อมก๋อย	เชียงใหม่	100 ลิตร/ชม.
176	บ้านห้วยปูหลวง		4	ยางเปียง	อมก๋อย	เชียงใหม่	100 ลิตร/ชม.
177	บ้านห้วยโค้ง 1		5	ยางเปียง	อมก๋อย	เชียงใหม่	100 ลิตร/ชม.
178	บ้านห้วยโค้ง 2		5	ยางเปียง	อมก๋อย	เชียงใหม่	100 ลิตร/ชม.
179	ศศช.บ้านห้วยตองหลวง		6	ยางเปียง	อมก๋อย	เชียงใหม่	100 ลิตร/ชม.
180	บ้านห้วยตองหลวง		6	ยางเปียง	อมก๋อย	เชียงใหม่	100 ลิตร/ชม.
181	บ้านห้วยตองน้อย		6	ยางเปียง	อมก๋อย	เชียงใหม่	100 ลิตร/ชม.
182	บ้านขุนสอง		11	ยางเปียง	อมก๋อย	เชียงใหม่	100 ลิตร/ชม.
183	บ้านปิตุคี		11	ยางเปียง	อมก๋อย	เชียงใหม่	100 ลิตร/ชม.
184	ศศช.บ้านปิตุคี		11	ยางเปียง	อมก๋อย	เชียงใหม่	100 ลิตร/ชม.
185	ศศช.บ้านแม่แฮน้อย		14	ยางเปียง	อมก๋อย	เชียงใหม่	100 ลิตร/ชม.
186	บ้านแม่แฮน้อย		14	ยางเปียง	อมก๋อย	เชียงใหม่	100 ลิตร/ชม.
187	บ้านแม่แฮหลวง		14	ยางเปียง	อมก๋อย	เชียงใหม่	100 ลิตร/ชม.
188	ศศช.บ้านขุนหาด		15	ยางเปียง	อมก๋อย	เชียงใหม่	100 ลิตร/ชม.
189	บ้านขุนหาด		15	ยางเปียง	อมก๋อย	เชียงใหม่	100 ลิตร/ชม.
190	รร.บ้านห้วยโค้ง		5	ยางเปียง	อมก๋อย	เชียงใหม่	300 ลิตร/ชม.
191	ศคร.ตชด.บ้านแม่หลองใต้	แม่หลองใต้	1	สบโขง	อมก๋อย	เชียงใหม่	100 ลิตร/ชม.
192	ศศช.บ้านทีทอทะ	ทีทอทะ	1	สบโขง	อมก๋อย	เชียงใหม่	100 ลิตร/ชม.
193	ศศช.บ้านแม่หลองใต้	แม่หลองใต้	1	สบโขง	อมก๋อย	เชียงใหม่	100 ลิตร/ชม.
194	ศศช.บ้านคอทะ		1	สบโขง	อมก๋อย	เชียงใหม่	100 ลิตร/ชม.
195	แม่หลองน้อย 1	แม่หลองน้อย	2	สบโขง	อมก๋อย	เชียงใหม่	100 ลิตร/ชม.
196	บ้านแม่หลองน้อย 2	แม่หลองน้อย	2	สบโขง	อมก๋อย	เชียงใหม่	100 ลิตร/ชม.
197	บ้านแม่หลองหลวง 1	แม่หลองหลวง	2	สบโขง	อมก๋อย	เชียงใหม่	100 ลิตร/ชม.
198	บ้านแม่หลองหลวง 2	แม่หลองหลวง	2	สบโขง	อมก๋อย	เชียงใหม่	100 ลิตร/ชม.
199	บ้านแม่หลองหลวง 3	แม่หลองหลวง	2	สบโขง	อมก๋อย	เชียงใหม่	100 ลิตร/ชม.
200	บ้านกออี		3	สบโขง	อมก๋อย	เชียงใหม่	100 ลิตร/ชม.
201	บ้านขุนตื้น	ขุนตื้น	4	สบโขง	อมก๋อย	เชียงใหม่	100 ลิตร/ชม.
202	บ้านห้วยหมี	ห้วยหมี	4	สบโขง	อมก๋อย	เชียงใหม่	100 ลิตร/ชม.
203	ศศช.บ้านพะอัน		5	สบโขง	อมก๋อย	เชียงใหม่	100 ลิตร/ชม.
204	ขุนอมแฮดใน	ขุนอมแฮดใน	5	สบโขง	อมก๋อย	เชียงใหม่	100 ลิตร/ชม.
205	ศศช.บ้านขุนอมแฮดนอก	ขุนอมแฮดนอก	5	สบโขง	อมก๋อย	เชียงใหม่	100 ลิตร/ชม.
206	ศศช.บ้านห้วยแห้ง		6	สบโขง	อมก๋อย	เชียงใหม่	100 ลิตร/ชม.
207	ศศช.บ้านผาผึ้ง		6	สบโขง	อมก๋อย	เชียงใหม่	100 ลิตร/ชม.
208	บ้านอุแจะ (3)		6	สบโขง	อมก๋อย	เชียงใหม่	100 ลิตร/ชม.
	บ้านอุแจะ (2)		6	สบโขง	อมก๋อย	เชียงใหม่	
	บ้านอุแจะ (1)		6	สบโขง	อมก๋อย	เชียงใหม่	
209	ศศช.บ้านห้วยยาว		7	สบโขง	อมก๋อย	เชียงใหม่	100 ลิตร/ชม.
210	บ้านห้วยยาว		7	สบโขง	อมก๋อย	เชียงใหม่	100 ลิตร/ชม.
211	ศศช.บ้านทีพะแฮล		9	สบโขง	อมก๋อย	เชียงใหม่	100 ลิตร/ชม.
212	ศศช.บ้านวามะทะ		9	สบโขง	อมก๋อย	เชียงใหม่	100 ลิตร/ชม.
213	ศศช.บ้านสะเรเดคี		9	สบโขง	อมก๋อย	เชียงใหม่	100 ลิตร/ชม.
214	ศศช.บ้านมอโพทะ		9	สบโขง	อมก๋อย	เชียงใหม่	100 ลิตร/ชม.
215	ศศช.บ้านโหลคีล่าง		10	สบโขง	อมก๋อย	เชียงใหม่	100 ลิตร/ชม.
216	ศศช.บ้านโหลคิบน		10	สบโขง	อมก๋อย	เชียงใหม่	100 ลิตร/ชม.
217	ศศช.บ้านจือทะ	จือทะ	10	สบโขง	อมก๋อย	เชียงใหม่	100 ลิตร/ชม.
218	ศศช.บ้านคะเนจือคี		10	สบโขง	อมก๋อย	เชียงใหม่	100 ลิตร/ชม.

ระบบผลิตน้ำในพื้นที่โครงการพัฒนาเด็กและเยาวชนในถิ่นทุรกันดาร
ส่วนบริหารจัดการน้ำ สำนักงานทรัพยากรน้ำภาค 1 ปีงบประมาณ 2561

ลำดับ	สถานที่	ที่อยู่					ระบบผลิตขนาด
		บ้าน	หมู่ที่	ตำบล	อำเภอ	จังหวัด	
219	ศศช.บ้านเมโลเด	เมโลเด	10	สบโขง	อมก๋อย	เชียงใหม่	100 ลิตร/ชม.
220	ศศช.บ้านทีเลอเปอคี		10	สบโขง	อมก๋อย	เชียงใหม่	100 ลิตร/ชม.
221	ศศช.บ้านพะเบี้ยว	พะเบี้ยว	11	สบโขง	อมก๋อย	เชียงใหม่	100 ลิตร/ชม.
222	ศศช.บ้านราชา	ราชา	11	สบโขง	อมก๋อย	เชียงใหม่	100 ลิตร/ชม.
223	ศศช.บ้านมอคี		11	สบโขง	อมก๋อย	เชียงใหม่	100 ลิตร/ชม.
224	บ้านราชา		11	สบโขง	อมก๋อย	เชียงใหม่	100 ลิตร/ชม.
225	รร.ตชด.ท่านผู้หญิงประไพศิวะโกเศศ	ผาแดง	12	สบโขง	อมก๋อย	เชียงใหม่	100 ลิตร/ชม.
226	ศศช.บ้านห้วยน้ำผึ้ง		12	สบโขง	อมก๋อย	เชียงใหม่	100 ลิตร/ชม.
227	บ้านท่าหลวง (เก่า)		6	อมก๋อย	อมก๋อย	เชียงใหม่	100 ลิตร/ชม.
228	บ้านท่าหลวง (ใหม่)		6	อมก๋อย	อมก๋อย	เชียงใหม่	100 ลิตร/ชม.
229	บ้านตุงตึง (ดอยดำ)		11	อมก๋อย	อมก๋อย	เชียงใหม่	100 ลิตร/ชม.
230	บ้านตุงตึง (งาช้างหัก)		11	อมก๋อย	อมก๋อย	เชียงใหม่	100 ลิตร/ชม.
231	ศศช.บ้านผาแดง		12	อมก๋อย	อมก๋อย	เชียงใหม่	100 ลิตร/ชม.
232	บ้านยางเปาเหนือ		14	อมก๋อย	อมก๋อย	เชียงใหม่	100 ลิตร/ชม.
233	ศศช.บ้านยองแหละ		15	อมก๋อย	อมก๋อย	เชียงใหม่	100 ลิตร/ชม.
234	ศศช.บ้านห้วยจี่โน		15	อมก๋อย	อมก๋อย	เชียงใหม่	100 ลิตร/ชม.
235	ศศช.บ้านรังปี		15	อมก๋อย	อมก๋อย	เชียงใหม่	100 ลิตร/ชม.
236	บ้านยองแหละ		15	อมก๋อย	อมก๋อย	เชียงใหม่	100 ลิตร/ชม.
237	บ้านรังปี		15	อมก๋อย	อมก๋อย	เชียงใหม่	100 ลิตร/ชม.
238	บ้านผาปูนดง (มังปอย)		16	อมก๋อย	อมก๋อย	เชียงใหม่	100 ลิตร/ชม.
239	ศศช.บ้านแม่ระมิดน้อย		17	อมก๋อย	อมก๋อย	เชียงใหม่	100 ลิตร/ชม.
240	ศศช.บ้านแม่ระมิดหลวง		17	อมก๋อย	อมก๋อย	เชียงใหม่	100 ลิตร/ชม.
241	บ้านแม่ระมิดน้อย		17	อมก๋อย	อมก๋อย	เชียงใหม่	100 ลิตร/ชม.
242	บ้านแม่ระมิดหลวง		17	อมก๋อย	อมก๋อย	เชียงใหม่	100 ลิตร/ชม.
243	ศศช.บ้านมอกูตุน้อย		2	ท่าสองยาง	ท่าสองยาง	ตาก	100ลิตร/ชม.
244	ศศช.บ้านวาหะมะคี		2	ท่าสองยาง	ท่าสองยาง	ตาก	100ลิตร/ชม.
245	ศศช.บ้านตะโด้กู่		2	ท่าสองยาง	ท่าสองยาง	ตาก	100ลิตร/ชม.
246	ศศช.บ้านแม่ลาบู		3	ท่าสองยาง	ท่าสองยาง	ตาก	100ลิตร/ชม.
247	ศศช.บ้านแม่ห้วยทะ		3	ท่าสองยาง	ท่าสองยาง	ตาก	100ลิตร/ชม.
248	ศศช.บ้านแม่ปอทะ		3	ท่าสองยาง	ท่าสองยาง	ตาก	100ลิตร/ชม.
249	ศศช.บ้านแม่ล่อทะ		3	ท่าสองยาง	ท่าสองยาง	ตาก	100ลิตร/ชม.
250	ศศช.บ้านอูระโกร		4	ท่าสองยาง	ท่าสองยาง	ตาก	100ลิตร/ชม.
251	ศศช.บ้านแม่อุค		6	ท่าสองยาง	ท่าสองยาง	ตาก	100ลิตร/ชม.
252	ศคร.ตชด.บ้านแม่อมยะ	แม่อมยะ	7	ท่าสองยาง	ท่าสองยาง	ตาก	100 ลิตร/ชม.
253	ห้องเรียนสาขาที่ขอแม (ชุมชนบ้านท่าสองยาง)		8	ท่าสองยาง	ท่าสองยาง	ตาก	100 ลิตร/ชม.
254	บ้านแม่จวาง		8	ท่าสองยาง	ท่าสองยาง	ตาก	100 ลิตร/ชม.
255	ศศช.บ้านแม่หิดคี		8	ท่าสองยาง	ท่าสองยาง	ตาก	100ลิตร/ชม.
256	ศศช.บ้านแม่หิดคี (ห้องเรียนสาขาบ้านแสนสุขสันติธรรม)		9	ท่าสองยาง	ท่าสองยาง	ตาก	100ลิตร/ชม.
257	ศศช.บ้านมะโอโกร		3	แม่ต๋าน	ท่าสองยาง	ตาก	100ลิตร/ชม.
258	ศศช.บ้านตะพ็โจ		3	แม่ต๋าน	ท่าสองยาง	ตาก	100ลิตร/ชม.
259	ศศช.บ้านเลอผาไต้		3	แม่ต๋าน	ท่าสองยาง	ตาก	100ลิตร/ชม.
260	ศศช.บ้านขุนแม่ต๋อคี	แม่ต๋อคี	3	แม่ต๋าน	ท่าสองยาง	ตาก	100ลิตร/ชม.
261	ศศช.บ้านตะบรีอโฮย		4	แม่ต๋าน	ท่าสองยาง	ตาก	100ลิตร/ชม.
262	ศศช.บ้านป้อหย่าลู่		4	แม่ต๋าน	ท่าสองยาง	ตาก	100ลิตร/ชม.
263	ศศช.บ้านตะโป๊ะปู้		4	แม่ต๋าน	ท่าสองยาง	ตาก	100ลิตร/ชม.

ระบบผลิตน้ำในพื้นที่โครงการพัฒนาเด็กและเยาวชนในถิ่นทุรกันดาร
ส่วนบริหารจัดการน้ำ สำนักงานทรัพยากรน้ำภาค 1 ปีงบประมาณ 2561

ลำดับ	สถานที่	ที่อยู่					ระบบผลิตขนาด
		บ้าน	หมู่ที่	ตำบล	อำเภอ	จังหวัด	
264	ศศช.บ้านพะบอเรโค๊ะ		4	แม่ต๋าน	ท่าสองยาง	ตาก	100ลิตร/ชม.
265	ศศช.บ้านตะโงะปี่		4	แม่ต๋าน	ท่าสองยาง	ตาก	100ลิตร/ชม.
266	ศศช.บ้านเลื้อเป๊ะปัวคี		10	แม่ต๋าน	ท่าสองยาง	ตาก	100ลิตร/ชม.
267	ศศช.บ้านโค๊ะผาไค้		10	แม่ต๋าน	ท่าสองยาง	ตาก	100ลิตร/ชม.
268	ศศช.บ้านพะบอเรเคาะ		10	แม่ต๋าน	ท่าสองยาง	ตาก	100ลิตร/ชม.
269	ห้องเรียนสาขาบ้านซอแะระกลา (บ้านแม่ อมกิ)		1	แม่ะหลวง	ท่าสองยาง	ตาก	100 ลิตร/ชม.
270	ห้องเรียนสาขาบ้านแม่ตะปุ (บ้านแม่อมกิ)		1	แม่ะหลวง	ท่าสองยาง	ตาก	100 ลิตร/ชม.
271	ห้องเรียนสาขาบ้านแม่สะเปา (บ้านแม่อมกิ)		2	แม่ะหลวง	ท่าสองยาง	ตาก	100 ลิตร/ชม.
272	ห้องเรียนสาขาบ้านปางทอง (บ้านแม่อมกิ)		2	แม่ะหลวง	ท่าสองยาง	ตาก	100 ลิตร/ชม.
273	ห้องเรียนสาขาบ้านแม่ลาคี (บ้านแม่อมกิ)		3	แม่ะหลวง	ท่าสองยาง	ตาก	100 ลิตร/ชม.
274	บ้านแม่ะหลวง		3	แม่ะหลวง	ท่าสองยาง	ตาก	100 ลิตร/ชม.
275	ห้องเรียนสาขาบ้านแม่โปคี (บ้านแม่ะหลวง)		3	แม่ะหลวง	ท่าสองยาง	ตาก	100 ลิตร/ชม.
276	บ้านแม่อมกิ		4	แม่ะหลวง	ท่าสองยาง	ตาก	100 ลิตร/ชม.
277	ห้องเรียนสาขาบ้านแม่เป่งทะ (บ้านแม่อมกิ)		4	แม่ะหลวง	ท่าสองยาง	ตาก	100 ลิตร/ชม.
278	ห้องเรียนสาขาบ้านขุนแม่แห้วย (บ้านแม่อมกิ)		5	แม่ะหลวง	ท่าสองยาง	ตาก	100 ลิตร/ชม.
279	ห้องเรียนสาขาบ้านปอเคลอะเด (บ้านแม่อมกิ)		5	แม่ะหลวง	ท่าสองยาง	ตาก	100 ลิตร/ชม.
280	ศศช.บ้านบอหมาก		5	แม่ะหลวง	ท่าสองยาง	ตาก	100ลิตร/ชม.
281	ห้องเรียนสาขาบ้านเคาะทีโคะ (บ้านแม่อมกิ)		6	แม่ะหลวง	ท่าสองยาง	ตาก	100 ลิตร/ชม.
282	ห้องเรียนสาขาบ้านอมกอทะ (บ้านแม่อมกิ)		7	แม่ะหลวง	ท่าสองยาง	ตาก	100 ลิตร/ชม.
283	ศศช.บ้านทีชะหน่อ		7	แม่ะหลวง	ท่าสองยาง	ตาก	100ลิตร/ชม.
284	ห้องเรียนสาขาบ้านวะหย่าโจ (บ้านแม่อมกิ)		8	แม่ะหลวง	ท่าสองยาง	ตาก	100 ลิตร/ชม.
285	ห้องเรียนสาขาบ้านอิวิโจ (บ้านแม่อมกิ)		8	แม่ะหลวง	ท่าสองยาง	ตาก	100 ลิตร/ชม.
286	ศกร.ตชด.บ้านเลโพเด	เลโพเด	9	แม่ะหลวง	ท่าสองยาง	ตาก	100 ลิตร/ชม.
287	ห้องเรียนสาขาบ้านเกร๊ะคี (บ้านแม่อมกิ)		9	แม่ะหลวง	ท่าสองยาง	ตาก	100 ลิตร/ชม.
288	ศศช.บ้านตะชูเด		9	แม่ะหลวง	ท่าสองยาง	ตาก	100ลิตร/ชม.
289	ศศช.บ้านทีมุโกะทะ		1	แม่สอง	ท่าสองยาง	ตาก	100ลิตร/ชม.
290	ศศช.บ้านกลูแจทะ		1	แม่สอง	ท่าสองยาง	ตาก	100ลิตร/ชม.
291	ห้องเรียนสาขาบ้านแม่สลิดน้อย (บ้านแม่สลิด หลวง)		3	แม่สอง	ท่าสองยาง	ตาก	300 ลิตร/ชม.
292	ศกร.ตชด.พอบื่อละคี	พอบื่อละคี	4	แม่สอง	ท่าสองยาง	ตาก	100 ลิตร/ชม.
293	ศศช.บ้านสะชูปุ		4	แม่สอง	ท่าสองยาง	ตาก	100ลิตร/ชม.
294	ศศช.บ้านทีคูคีไค้		4	แม่สอง	ท่าสองยาง	ตาก	100ลิตร/ชม.
295	ศศช.บ้านตะโงะปี่		4	แม่สอง	ท่าสองยาง	ตาก	100ลิตร/ชม.
296	ห้องเรียนสาขาธรรมศาสตร์ร่วมใจ (บ้านแม่ สลิดหลวงวิทยา)	แม่นิลคี	6	แม่สอง	ท่าสองยาง	ตาก	100 ลิตร/ชม.
297	ศศช.บ้านกรูเปคี		7	แม่สอง	ท่าสองยาง	ตาก	100ลิตร/ชม.
298	ศศช.บ้านห้วยมะโหนกคี	ห้วยมะโหนกคี	7	แม่สอง	ท่าสองยาง	ตาก	100ลิตร/ชม.
299	บ้านแม่ระเมิง		8	แม่สอง	ท่าสองยาง	ตาก	100 ลิตร/ชม.
300	ศศช.บ้านซอแห้วคี		8	แม่สอง	ท่าสองยาง	ตาก	100ลิตร/ชม.
301	ห้องเรียนสาขาโป๊ะชู่ลู่ (บ้านแม่ระเมิง)		10	แม่สอง	ท่าสองยาง	ตาก	100 ลิตร/ชม.

ระบบผลิตน้ำในพื้นที่โครงการพัฒนาเด็กและเยาวชนในถิ่นทุรกันดาร
ส่วนบริหารจัดการน้ำ สำนักงานทรัพยากรน้ำภาค 1 ปีงบประมาณ 2561

ลำดับ	สถานที่	ที่อยู่					ระบบผลิตขนาด
		บ้าน	หมู่ที่	ตำบล	อำเภอ	จังหวัด	
302	ศศช.บ้านแหมะคี		10	แม่สอง	ท่าสองยาง	ตาก	100ลิตร/ชม.
303	ห้องเรียนสาขาบ้านเป้าะโปะโกร (บ้านแม่ระเมิง)		11	แม่สอง	ท่าสองยาง	ตาก	100 ลิตร/ชม.
304	ห้องเรียนสาขาบ้านบอโปะคี (บ้านแม่ระเมิง)		11	แม่สอง	ท่าสองยาง	ตาก	100 ลิตร/ชม.
305	ศศช.บ้านมอใจ		11	แม่สอง	ท่าสองยาง	ตาก	100ลิตร/ชม.
306	ศศช.บ้านโปะพอกี		12	แม่สอง	ท่าสองยาง	ตาก	100ลิตร/ชม.
307	ห้องเรียนสาขาบ้านทีโปะคี (บ้านแม่ระเมิง)		13	แม่สอง	ท่าสองยาง	ตาก	100 ลิตร/ชม.
308	ห้องเรียนสาขาบ้านทีเสาคี (บ้านแม่ระเมิง)		13	แม่สอง	ท่าสองยาง	ตาก	100 ลิตร/ชม.
309	ศศช.บ้านปอเลื้อ		13	แม่สอง	ท่าสองยาง	ตาก	100ลิตร/ชม.
310	ศศช.บ้านโจะกะปุ		13	แม่สอง	ท่าสองยาง	ตาก	100ลิตร/ชม.
311	ศศช.บ้านทีหลีคี		13	แม่สอง	ท่าสองยาง	ตาก	100ลิตร/ชม.
312	ศศช.บ้านผาแดง(ตาก)		15	แม่สอง	ท่าสองยาง	ตาก	100ลิตร/ชม.
313	ศศช.บ้านก่อบอทะ		15	แม่สอง	ท่าสองยาง	ตาก	100ลิตร/ชม.
314	ศศช.บ้านคุดะ		15	แม่สอง	ท่าสองยาง	ตาก	100ลิตร/ชม.
315	ศศช.บ้านชอแซ่ลู่		16	แม่สอง	ท่าสองยาง	ตาก	100ลิตร/ชม.
316	ศศช.บ้านสันดอยงาม		16	แม่สอง	ท่าสองยาง	ตาก	100ลิตร/ชม.
317	ศศช.บ้านวะเบลลู่		16	แม่สอง	ท่าสองยาง	ตาก	100ลิตร/ชม.
318	ห้องเรียนสาขาบ้านเคลอะเดคี (บ้านแม่ระเมิง)		10	แม่สอง	ท่าสองยาง	ตาก	100 ลิตร/ชม.
319	ศศช.บ้านบลาคะ		17	แม่สอง	ท่าสองยาง	ตาก	100ลิตร/ชม.
320	ศศช.บ้านเชกลา		17	แม่สอง	ท่าสองยาง	ตาก	100ลิตร/ชม.
321	รร.ตชด.กามาผาใต้	กามาผาใต้	5	แม่หละ	ท่าสองยาง	ตาก	100 ลิตร/ชม.
322	ศกร.ตชด.บ้านตีนดอย	ตีนดอย	5	แม่หละ	ท่าสองยาง	ตาก	100 ลิตร/ชม.
323	ศศช.บ้านป่าสัก		5	แม่หละ	ท่าสองยาง	ตาก	100ลิตร/ชม.
324	ศศช.บ้านพะตีหม้อใจ		6	แม่หละ	ท่าสองยาง	ตาก	100ลิตร/ชม.
325	ศศช.บ้านขุนห้วยนกกก		7	แม่หละ	ท่าสองยาง	ตาก	100ลิตร/ชม.
326	ศศช.บ้านตะโตะโกร		7	แม่หละ	ท่าสองยาง	ตาก	100ลิตร/ชม.
327	ศศช.บ้านทีจื่อหล่อคี		8	แม่หละ	ท่าสองยาง	ตาก	100ลิตร/ชม.
328	รร.ตชด.จุฬา-ธรรมศาสตร์ 3	แม่หละ	9	แม่หละ	ท่าสองยาง	ตาก	300 ลิตร/ชม.
329	ศศช.บ้านเลเคาะ	บอเรเคาะ	10	แม่หละ	ท่าสองยาง	ตาก	100ลิตร/ชม.
330	ศศช.บ้านแม่หละโพคี		11	แม่หละ	ท่าสองยาง	ตาก	100ลิตร/ชม.
331	ศกร.ตชด.บ้านแม่หละคี	แม่หละคี	12	แม่หละ	ท่าสองยาง	ตาก	100 ลิตร/ชม.
332	ศศช.บ้านทีหนีคี		12	แม่หละ	ท่าสองยาง	ตาก	100ลิตร/ชม.
333	ศศช.บ้านธาตู่		12	แม่หละ	ท่าสองยาง	ตาก	100ลิตร/ชม.
334	ศศช.บ้านชะแนจื่อคี		1	แม่อุสุ	ท่าสองยาง	ตาก	100ลิตร/ชม.
335	ศศช.บ้านชะหนะเดอลู่		1	แม่อุสุ	ท่าสองยาง	ตาก	100ลิตร/ชม.
336	ศศช.บ้านทีกอไกล		2	แม่อุสุ	ท่าสองยาง	ตาก	100ลิตร/ชม.
337	ศศช.บ้านมอไก่คี		2	แม่อุสุ	ท่าสองยาง	ตาก	100ลิตร/ชม.
338	ศศช.บ้านมอไก่โพคี		2	แม่อุสุ	ท่าสองยาง	ตาก	100ลิตร/ชม.
339	รร.ตชด.เทคนิคอาสา1	ปะน้อยปุ	5	แม่อุสุ	ท่าสองยาง	ตาก	100 ลิตร/ชม.
340	ศศช.บ้านอุสุโพคี		5	แม่อุสุ	ท่าสองยาง	ตาก	100ลิตร/ชม.
341	ศศช.บ้านระกะตี		5	แม่อุสุ	ท่าสองยาง	ตาก	100ลิตร/ชม.
342	ศศช.บ้านทีชวยคี		5	แม่อุสุ	ท่าสองยาง	ตาก	100ลิตร/ชม.
343	ศศช.บ้านเลื่อก่อโกร		7	แม่อุสุ	ท่าสองยาง	ตาก	100ลิตร/ชม.
344	ศศช.บ้านตะกั๊ยหนู่		7	แม่อุสุ	ท่าสองยาง	ตาก	100ลิตร/ชม.

ระบบผลิตน้ำในพื้นที่โครงการพัฒนาเด็กและเยาวชนในถิ่นทุรกันดาร
ส่วนบริหารจัดการน้ำ สำนักงานทรัพยากรน้ำภาค 1 ปีงบประมาณ 2561

ลำดับ	สถานที่	ที่อยู่					ระบบผลิตขนาด
		บ้าน	หมู่ที่	ตำบล	อำเภอ	จังหวัด	
345	ศศช.บ้านตะโก๊ะคี		7	แม่อุสุ	ท่าสองยาง	ตาก	100ลิตร/ชม.
346	ศศช.บ้านดูลอคคี		7	แม่อุสุ	ท่าสองยาง	ตาก	100ลิตร/ชม.
347	ศศช.บ้านคะแนคอทะ		7	แม่อุสุ	ท่าสองยาง	ตาก	100ลิตร/ชม.
348	รร.บ้านแม่สองน้อย		8	แม่อุสุ	ท่าสองยาง	ตาก	100 ลิตร/ชม.
349	ศศช.บ้านทีบาทะ		8	แม่อุสุ	ท่าสองยาง	ตาก	100ลิตร/ชม.
350	ศกร.ตชด.บ้านคะเนจือทะ	คะเนจือทะ	9	แม่อุสุ	ท่าสองยาง	ตาก	100 ลิตร/ชม.
351	ศศช.บ้านโกจีโกร		9	แม่อุสุ	ท่าสองยาง	ตาก	100ลิตร/ชม.
352	ศศช.บ้านเลื่อตอโกร		9	แม่อุสุ	ท่าสองยาง	ตาก	100ลิตร/ชม.
353	ศศช.บ้านเปลี่ลู่		10	แม่อุสุ	ท่าสองยาง	ตาก	100ลิตร/ชม.
354	ศศช.บ้านมีหย่อโจ		10	แม่อุสุ	ท่าสองยาง	ตาก	100ลิตร/ชม.
355	ห้องเรียนสาขาบ้านมอทีทะ (บ้านแม่พลู)			แม่อุสุ	ท่าสองยาง	ตาก	100 ลิตร/ชม.
356	ศศช.บ้านนุบอ		1	ขะเนจือ	แม่ระมาด	ตาก	100 ลิตร/ชม.
357	ศศช.บ้านขุนห้วยหม่องวา		6	ขะเนจือ	แม่ระมาด	ตาก	100 ลิตร/ชม.
358	ศศช.บ้านห้วยแห้ง (ตาก)		9	ขะเนจือ	แม่ระมาด	ตาก	100 ลิตร/ชม.
359	ศศช.บ้านทีมู		10	ขะเนจือ	แม่ระมาด	ตาก	100 ลิตร/ชม.
360	ศศช.บ้านกิงหม่องวา		14	ขะเนจือ	แม่ระมาด	ตาก	100 ลิตร/ชม.
361	ศศช.บ้านนุลา		14	ขะเนจือ	แม่ระมาด	ตาก	100 ลิตร/ชม.
362	รร.ตชด.จาดูร์จินดา		2	พระธาตุ	แม่ระมาด	ตาก	300 ลิตร/ชม.
363	รร.บ้านสี่หลัง	สี่หลัง	7	พระธาตุ	แม่ระมาด	ตาก	100 ลิตร/ชม.
364	ศศช.บ้านพะเนกี	พะเนกี	7	พระธาตุ	แม่ระมาด	ตาก	100 ลิตร/ชม.
365	ศศช.บ้านปือล่าพอ	ปือล่าพอ	7	พระธาตุ	แม่ระมาด	ตาก	100 ลิตร/ชม.
366	ศศช.บ้านห้วยพระเจ้า	ห้วยพระเจ้า	2	แม่ตั้น	แม่ระมาด	ตาก	100 ลิตร/ชม.
367	ศศช.บ้านโบเก้(น้ำน้อย)	โบเก้(น้ำน้อย)	3	แม่ตั้น	แม่ระมาด	ตาก	100 ลิตร/ชม.
368	ศศช.บ้านห้วยพลู	ห้วยพลู	4	แม่ตั้น	แม่ระมาด	ตาก	100 ลิตร/ชม.
369	ศศช.บ้านพะละดอ	พะละดอ	4	แม่ตั้น	แม่ระมาด	ตาก	100 ลิตร/ชม.
370	ศศช.บ้านคำหวัน	คำหวัน	5	แม่ตั้น	แม่ระมาด	ตาก	100 ลิตร/ชม.
371	ศศช.บ้านห้วยกระทิง	ห้วยกระทิง	6	แม่ตั้น	แม่ระมาด	ตาก	100 ลิตร/ชม.
372	ศศช.บ้านห้วยสินา		8	แม่ตั้น	แม่ระมาด	ตาก	100 ลิตร/ชม.
373	ศศช.บ้านห้วยสินาคี	ห้วยสินาคี	8	แม่ตั้น	แม่ระมาด	ตาก	100 ลิตร/ชม.
374	ศศช.บ้านมอป่า	มอป่า	8	แม่ตั้น	แม่ระมาด	ตาก	100 ลิตร/ชม.
375	ศศช.บ้านห้วยดอกเกี้ยง	ห้วยดอกเกี้ยง	8	แม่ตั้น	แม่ระมาด	ตาก	100 ลิตร/ชม.
376	ศศช.บ้านห้วยผาดำ	ห้วยผาดำ	9	แม่ตั้น	แม่ระมาด	ตาก	100 ลิตร/ชม.
377	ศศช.บ้านห้วยวัว	ห้วยวัว	9	แม่ตั้น	แม่ระมาด	ตาก	100 ลิตร/ชม.
378	ศกร.ตชด.ทีวะเบยทะ	ทีวะเบยทะ	10	แม่ตั้น	แม่ระมาด	ตาก	100 ลิตร/ชม.
379	ศกร.ตชด.บ้านเลผะสุคี	เลผะสุคี	10	แม่ตั้น	แม่ระมาด	ตาก	100 ลิตร/ชม.
380	ศศช.บ้านห้วยดินหม้อ	ห้วยดินหม้อ	11	แม่ตั้น	แม่ระมาด	ตาก	100 ลิตร/ชม.
381	รร.ตชด.เฉลิมพระเกียรติ 7 รอบ พระ ชนมพรรษา (บ้านแพะ)	แพะ	12	แม่ตั้น	แม่ระมาด	ตาก	100 ลิตร/ชม.
382	ศกร.ตชด.มรว.เฉลิมลักษณ์จันทร์เสน	เลตอ	13	แม่ตั้น	แม่ระมาด	ตาก	100 ลิตร/ชม.
383	ศกร.ตชด.วะกะเลโค๊ะ	วะกะเลโค๊ะ	13	แม่ตั้น	แม่ระมาด	ตาก	100 ลิตร/ชม.
384	รร.บ้านสามหมื่น	สามหมื่น	1	สามหมื่น	แม่ระมาด	ตาก	100 ลิตร/ชม.
385	ห้องเรียนสาขาบ้านห้วยขนุน (บ้านสามหมื่น)	ห้วยขนุน	1	สามหมื่น	แม่ระมาด	ตาก	100 ลิตร/ชม.
386	รร.ท่านผู้หญิงพรสม กุณทลจินดา		3	สามหมื่น	แม่ระมาด	ตาก	300 ลิตร/ชม.
387	รร.ตชด.บ้านแสมใหญ่ (สกุล โกมารกุล-ขุนาค อุปถัมภ์)	แสมใหญ่	4	สามหมื่น	แม่ระมาด	ตาก	100 ลิตร/ชม.
388	ศศช.บ้านแสม		4	สามหมื่น	แม่ระมาด	ตาก	100 ลิตร/ชม.

ระบบผลิตน้ำในพื้นที่โครงการพัฒนาเด็กและเยาวชนในถิ่นทุรกันดาร
ส่วนบริหารจัดการน้ำ สำนักงานทรัพยากรน้ำภาค 1 ปีงบประมาณ 2561

ลำดับ	สถานที่	ที่อยู่					ระบบผลิตขนาด
		บ้าน	หมู่ที่	ตำบล	อำเภอ	จังหวัด	
389	ศศช.บ้านห้วยอีกก้าง		4	สามหมื่น	แม่ระมาด	ตาก	100 ลิตร/ชม.
390	ศศช.บ้านห้วยมะพร้าว		4	สามหมื่น	แม่ระมาด	ตาก	100 ลิตร/ชม.
391	ศศช.บ้านตู่เบ		10	ชนะจ้อ	แม่ระมาด	ตาก	100 ลิตร/ชม.
392	ห้วยข้าวกำวิทยา		1	ห้วยข้าวกำ	จุน	พะเยา	3 สแตนเลส
393	วัดห้วยวนวิทยา		3	ห้วยวน	เชียงคำ	พะเยา	1 สแตนเลส
394	ป่าแขมวิทยา		4	มาง	เชียงม่วน	พะเยา	6 Colum
395	สุวรรณคณานุสรณ์		4	บุญเกิด	ดอกคำใต้	พะเยา	3 สแตนเลส
396	วัดป่าดอยวิทยา		18	จิม	ปง	พะเยา	1 สแตนเลส
397	วัดนาปรังวิทยา		1	นาปรัง	ปง	พะเยา	3 สแตนเลส
398	รร.ตชด.เบ็ตตี้คูเมน	ปางพริก	3	ผาช้างน้อย	ปง	พะเยา	100 ลิตร/ชม.
399	วัดม่วงชุมวิทยา			ป่าสัก	ภูซาง	พะเยา	3 สแตนเลส
400	ราชคฤห์วิทยา			เวียง	เมือง	พะเยา	3 สแตนเลส
401	โพธารามวิทยา		2	ศรีก่อ	แม่ใจ	พะเยา	6 Colum
402	รร.พุทธเกษตร		1	ขุนยวม	ขุนยวม	แม่ฮ่องสอน	300 ลิตร/ชม.
403	ศกร.ตชด.ห้วยโป่งเลา	ห้วยโป่งเลา	4	แม่กี้	ขุนยวม	แม่ฮ่องสอน	100 ลิตร/ชม.
404	รร.ตชด.ชมรมอนุรักษ์พุทธศิลป์ไทยอนุสรณ์ 1	แสนคำลือ	2	ถ้ำลอด	ปางมะผ้า	แม่ฮ่องสอน	100 ลิตร/ชม.
405	รร.ตชด.ชมรมอนุรักษ์พุทธศิลป์ไทยอนุสรณ์ 2	ปุยยาม	5	นาปู่ป้อม	ปางมะผ้า	แม่ฮ่องสอน	100 ลิตร/ชม.
406	ศกร.ตชด.บ้านดอยแสง	ดอยแสง	13	ปางหมู	เมือง	แม่ฮ่องสอน	100 ลิตร/ชม.
407	ศศช.บ้านใหม่ห้วยหวาย		14	ห้วยโป่ง	เมือง	แม่ฮ่องสอน	100 ลิตร/ชม.
408	รร.ตชด.บ้านแม่ลาจิว	แม่ลาจิว	12	แม่ลาน้อย	แม่ลาน้อย	แม่ฮ่องสอน	300 ลิตร/ชม.
409	ร.ร.ตชด.บ้านตุน (ชมรม 9 สมาคมจีนแห่งประเทศไทยอุบลภัมภ์)	ตุน	4	ห้วยหอม	แม่ลาน้อย	แม่ฮ่องสอน	100 ลิตร/ชม.
410	ศศช.บ้านแม่ดี		5	แม่คง	แม่สะเรียง	แม่ฮ่องสอน	100 ลิตร/ชม.
411	ห้องเรียนสาขาอูหลู (บ้านโพซอ)		7	แม่คง	แม่สะเรียง	แม่ฮ่องสอน	100 ลิตร/ชม.
412	ศกร.ตชด.บ้านปอหม้อ	ปอหม้อ	9	แม่คง	แม่สะเรียง	แม่ฮ่องสอน	กรองสำเร็จรูป
413	ศกร.ตชด.บ้านจอบร้าคี	จอบร้าคี	9	แม่คง	แม่สะเรียง	แม่ฮ่องสอน	กรองสำเร็จรูป
414	ศกร.ตชด.บ้านแม่เหลอ	บ้านแม่เหลอ	2	เสาหิน	แม่สะเรียง	แม่ฮ่องสอน	100 ลิตร/ชม.
415	ศกร.ตชด.บ้านวาทุ	บ้านวาทุ	3	เสาหิน	แม่สะเรียง	แม่ฮ่องสอน	100 ลิตร/ชม.
416	ศศช.บ้านจอลือใต้		4	แม่สวด	สบเมย	แม่ฮ่องสอน	100 ลิตร/ชม.
417	ห้องเรียนสาขาแม่หลุยน้อย		4	แม่สวด	สบเมย	แม่ฮ่องสอน	100 ลิตร/ชม.
418	ศศช.บ้านจอลือเหนือ		4	แม่สวด	สบเมย	แม่ฮ่องสอน	100 ลิตร/ชม.
419	รร.ล่องแพวิทยา	ล่องแพ	10	แม่สวด	สบเมย	แม่ฮ่องสอน	300 ลิตร/ชม.
420	ศศช.บ้านแม่แพน้อย		11	แม่สวด	สบเมย	แม่ฮ่องสอน	100 ลิตร/ชม.
421	ศกร.ตชด.บ้านห้วยมะโอ	ห้วยมะโอ	2	แม่สามแลบ	สบเมย	แม่ฮ่องสอน	100 ลิตร/ชม.
422	ศกร.ตชด.บ้านโตแฮ	โตแฮ	5	แม่สามแลบ	สบเมย	แม่ฮ่องสอน	100 ลิตร/ชม.
423	รร.วิจิตรธรรมคุณูปภัมภ์	คุ้ม	3	หลวงเหนือ	งาว	ลำปาง	6 Colum
424	รร.แม่สุกศึกษา	แม่สุก	1	แม่สุก	แจ้ห่ม	ลำปาง	6 Colum
425	รร.ปริยัติวัดม่อนจำศีล		1	พระบาท	เมืองลำปาง	ลำปาง	3 สแตนเลส
426	รร.วัดพระแก้วดอนเต้าสุชาดาราม			เวียงเหนือ	เมืองลำปาง	ลำปาง	6 Colum
427	รร.แม่ทะปริยัติศึกษา	ดอกสบันงา	8	ป่าตัน	แม่ทะ	ลำปาง	6 colum + 1 สแตนเลส
428	รร.ทิพย์ปาละวิทยานุสรณ์	สามขา	6	หัวเสือ	แม่ทะ	ลำปาง	6 Colum
429	รร.บ้านใหม่วิทยา	ใหม่	6	วังเหนือ	วังเหนือ	ลำปาง	6 colum + 1 สแตนเลส
430	รร.วัดบ้านหม้อศึกษา	หม้อ	12	ปงยางครก	ห้างฉัตร	ลำปาง	6 colum + 1 สแตนเลส

ภาคผนวก 6

การตรวจสอบความพร้อมด้านความมั่นคง
ของอ่างเก็บน้ำและฝาย

การสำรวจความมั่นคงของเขื่อน และอาคารประกอบ 2563
 สำนักงานทรัพยากรน้ำภาค 1 จ.ลำปาง
 วันที่สำรวจ 16 เมษายน 2563

ลำดับ	สทก	รหัสโครงการ	ประเภทงาน	ชื่อโครงการ	หมู่บ้าน	หมู่ที่	ตำบล	อำเภอ	จังหวัด	ศูนย์หลัก	Lat	Long	ZONE	ความจุเก็บกัก	ปีที่ถ่ายโอน	ผลการตรวจสภาพ					สาเหตุ	แนวทางแก้ไข	แผนการซ่อมบำรุง	หมายเหตุ	
																สภาพการใช้งาน		ความเสี่ยงต่อความ							
																ดี	ใช้ได้	บกพร่อง	ไม่มี	อันตราย					
283	1	ขม.21021	อ่างเก็บน้ำ	อ่างเก็บน้ำห้วยอ้อไคร้	ภาคีเหล็ก	1	แม่โป่ง	ดอยสะเก็ด	เชียงใหม่	ปิง	18.89481464	99.21996372	47Q	2,000,000	0	/	/	/							
284	1	ขม.21030	อ่างเก็บน้ำ	อ่างเก็บน้ำแม่ผาน	โพธิ์	2	ออนใต้	สันกำแพง	เชียงใหม่	ปิง	18.71313403	99.23680078	47Q	3,120,000	0	/	/	/							
285	1	ขม.21040	อ่างเก็บน้ำ	อ่างเก็บน้ำห้วยลาน	บ้านบง		ออนใต้	สันกำแพง	เชียงใหม่	ปิง	18.70503994	99.20264517	47Q	4,890,000	0	/	/	/							
286	1	สท.21029	อ่างเก็บน้ำ	อ่างเก็บน้ำห้วยป่าเขาอ่อน	แม่หาด		ป่าพลู	บ้านป่า	ลำพูน	ปิง	18.13933739	98.91553858	47Q	2,775,000	0	/	/	/							
287	1	ขม.21061	อ่างเก็บน้ำ	อ่างเก็บน้ำห้วยแม่หาด	ทุ่ง		โป่งทุ่ง	ดอยเต่า	เชียงใหม่	ปิง	17.83192097	98.78261914	47Q	2,800,000	0	/	/	/							
288	1	กพ.21007	อ่างเก็บน้ำ	อ่างเก็บน้ำคลองวังน้ำแดง	หนองทราย (วังตะกู)	11	วังควง	พรานกระต่าย	กำแพงเพชร	ปิง	16.83678878	99.44600697	47Q	2,900,000	0	/	/	/							
289	1	ตค.21012	อ่างเก็บน้ำ	อ่างเก็บน้ำคลองห้วยทราย	คลองห้วยทราย		หนองบัวใต้	เมือง	ตาก	ปิง	16.77079758	99.11743939	47Q	2,200,000	0	/	/	/							
290	1	ตค.21019	อ่างเก็บน้ำ	อ่างเก็บน้ำห้วยบวกหลวง	ปากห้วยไม้จาม		หนองบัวเหนือ	เมือง	ตาก	ปิง	16.95252708	99.02315894	47Q	4,000,000	0		/		/	ใช้งานมาเป็นระยะเวลานาน เชื้อดินเกิด การรั่วซึม	ปรับปรุงงานดินถมตัวเขื่อนและปูแผ่นดินเหนียวโยลิ่งเคราะห์				
291	1	กพ.21005	อ่างเก็บน้ำ	อ่างเก็บน้ำหนองกอง	หนองกอง	4	นาบ่อคำ	เมือง	กำแพงเพชร	ปิง	16.48540867	99.29950133	47Q	2,286,250	0	/	/	/							
292	1	สป.21038	อ่างเก็บน้ำ	อ่างเก็บน้ำแม่สัด	ป่าม่วง	5	วังทรายคำ	วังเหนือ	ลำปาง	วัง	19.06732731	99.648856	47Q	1,980,000	0		/		/	ใช้งานมาเป็นระยะเวลานาน เชื้อดินเกิด การรั่วซึม	ปรับปรุงงานดินถมตัวเขื่อนและปูแผ่นดินเหนียวโยลิ่งเคราะห์				
293	1	สป.21014	อ่างเก็บน้ำ	อ่างเก็บน้ำแม่เหิน	แม่สวก		โหล่หิน	เกาะคา	ลำปาง	วัง	18.16533736	99.29750897	47Q	2,033,965	0	/	/	/							
294	1	สป.21027	อ่างเก็บน้ำ	อ่างเก็บน้ำแม่สวก	แม่สวก		โหล่หิน	เกาะคา	ลำปาง	วัง	18.20150231	99.29000478	47Q	3,570,000	0	/	/	/							
295	1	ตค.21004	อ่างเก็บน้ำ	อ่างเก็บน้ำสองแควเหนือ	หนองเชียงคา	6	ยกกระบัตร	สามเงา	ตาก	วัง	17.22818258	99.14123986	47Q	5,000,000	0	/	/	/							
296	1	ตค.21010	อ่างเก็บน้ำ	อ่างเก็บน้ำห้วยสองแควหลวง	แม่ระวาน		ยกกระบัตร	สามเงา	ตาก	วัง	17.38054328	99.015681	47Q	1,880,000	0	/	/	/							
297	1	ตค.21009	อ่างเก็บน้ำ	อ่างเก็บน้ำห้วยชะลาด	ยางโองนอก	7	แม่สัด	บ้านตาก	ตาก	วัง	17.14681914	99.15387092	47Q	2,011,000	0		/		/	ใช้งานมาเป็นระยะเวลานาน เชื้อดินเกิด การรั่วซึม	ปรับปรุงงานดินถมตัวเขื่อนและปูแผ่นดินเหนียวโยลิ่งเคราะห์				
298	1	พย.21020	อ่างเก็บน้ำ	อ่างเก็บน้ำห้วยสิงห์	ห้วยสิงห์		ปง	ปง	พะเยา	ยม	19.07600214	100.2467194	47Q	3,100,000	0	/	/	/							
299	1	ตค.21015	อ่างเก็บน้ำ	อ่างเก็บน้ำห้วยคลองตะแบก	หนองมะค่า		โป่งแดง	เมือง	ตาก	ยม	17.01822	99.34778269	47Q	2,983,520	0		/		/	ใช้งานมาเป็นระยะเวลานาน เชื้อดินเกิด การรั่วซึม	ปรับปรุงงานดินถมตัวเขื่อนและปูแผ่นดินเหนียวโยลิ่งเคราะห์				
300	1	ขร.21028	อ่างเก็บน้ำ	อ่างเก็บน้ำแม่จางข้าว	หนองเชียง		ป่าจิว	เวียงป่าเป้า	เชียงราย	ปิง	19.30538833	99.52890689	47Q	5,050,890	0	/	/	/							
301	1	สป.07-1-002	อ่างเก็บน้ำ	อ่างเก็บน้ำห้วยก้อด	ห้วยก้อด		ร่องคา	วังเหนือ	ลำปาง	วัง	19.03576594	99.60406769	47Q	2,400,000	0	/	/	/							
302	1	ขม.06-1-003	อ่างเก็บน้ำ	อ่างเก็บน้ำห้วยแก้ว	วังโพธิ์ทอง	11	แม่แฝก	สันทราย	เชียงใหม่	ปิง	19.04217389	99.02913533	47Q	2,180,000	0	/	/	/							
303	1	สท.06-2-005	ฝายน้ำล้น	ฝายน้ำล้นแม่ตื่น	แม่เมต	14	แม่ตื่น	ศรี	ลำพูน	ปิง					2553	/	/	/							
304	1		อ่างเก็บน้ำ	อ่างเก็บน้ำห้วยออน			อมก๋อย	อมก๋อย	เชียงใหม่	ปิง	17.8527048	98.3700066		50,000	2555	/	/	/							

ภาคผนวก 7

ข้อมูลแหล่งน้ำธรรมชาติในพื้นที่สำนักงานทรัพยากรน้ำภาค 1 (ลำปาง)

ข้อมูลแหล่งน้ำธรรมชาติ
สำนักงานทรัพยากรน้ำภาค 1 จ.ลำปาง
วันที่สำรวจ 16 เมษายน 2563

ลำดับ	รหัสแหล่งน้ำ	ชื่อแหล่งน้ำ	ประเภทแหล่งน้ำ	บ้าน	หมู่ที่	ตำบล	อำเภอ	จังหวัด	X_WGS E	Y_WGS N	โซน	ระวางแผนที่	พื้นที่ (ไร่)	ปริมาตร (m3)	การถือครอง	หน่วยงานรับผิดชอบ	การใช้ประโยชน์	ประเภทโครงการ
1	02050015	กวีานพะเยา	หนอง/บึง/กุด	บ้านสันต้นผึ้ง	2	บ้านด้อม	เมือง	พะเยา	592,175.00	2,119,825.00	47	49472	11,861.00	567,264,000.00	สาธารณะ	เทศบาลเมืองพะเยา	ผลิตประปา, เพาะปลูก, ประมง, นันทนาการ, อื่นๆ	ปรับปรุง พื้นฟู
2	02040014	หนองเล็งทราย	หนอง/บึง/กุด	เหล่าเก่า	3	บ้านเหล่า	แม่ใจ	พะเยา	585,819.00	2,143,667.00	47	49471	4,365.00	6,974,500.00	สาธารณะ	ทต.แม่ใจ	เพาะปลูก, อื่นๆ	อนุรักษ์
3	03050009	หนองหลวง	หนอง/บึง/กุด	สามามิตร	1	ดอนศิลา	เวียงชัย	เชียงราย	598,273.00	2,192,320.00	47	49481	3,089.00	23,329,500.00	สาธารณะ	อบต.ห้วยสัก	อื่นๆ	อนุรักษ์
4	06160016	สระการไฟฟ้าฝ่ายผลิต	สระ	ห้วยทรายสอง	6	หนองบัวใต้	เมือง	ตาก	514,044.00	1,858,111.00	47	48424	621.00	994,009.00	สาธารณะ	การไฟฟ้าฝ่ายผลิต	อื่นๆ	อนุรักษ์
5	02060043	หนองอ่าง	หนอง/บึง/กุด	บวกปลาค้าว	3	หัวมัม	พาน	เชียงราย	584,797.00	2,156,023.00	47	49482	1,649.00	14,000,000.00	สาธารณะ	อบต.พานตะวัน	ผลิตประปา, เพาะปลูก, อื่นๆ	ปรับปรุง พื้นฟู
6	03030032	หนองน้ำเงิน	หนอง/บึง/กุด	สองแคว	2	ธารทอง	พาน	เชียงราย	576,837.00	2,182,469.00	47	49483	1,700.00	-	สาธารณะ	อบต.ธารทอง	เพาะปลูก, ประมง, นันทนาการ, อื่นๆ	ปรับปรุง พื้นฟู
7	03050116	เวียงหนองล่อง	หนอง/บึง/กุด	บ้านเนินทอง	14	ท่าข้าวเปลือก	แม่จัน	เชียงราย	604,541.00	2,234,004.00	47	49492	12,866.00	-	สาธารณะ	ทต.จันจว้า และทต.ท่าข้าวเปลือก	อุปโภค, ผลิตประปา, เพาะปลูก, ประมง, ปศุสัตว์, อื่นๆ	ปรับปรุง พื้นฟู
8	02050512	หนองทรง	หนอง/บึง/กุด	หนองแรดใต้	3	หนองแรด	เทิง	เชียงราย	620,095.00	2,169,054.00	47	50483	439.00	2,106,732.00	สาธารณะ	อบต.หนองแรด	อื่นๆ	อนุรักษ์
9	06160099	หนองหลวง	หนอง/บึง/กุด	แพะ	6	ไม้งาม	เมือง	ตาก	512,656.00	1,868,063.00	47	48424	448.00	708,000.00	สาธารณะ	อบต.ไม้งาม	อื่นๆ	อนุรักษ์
10	07080132	หนองกระทู้ปง	หนอง/บึง/กุด	แม่เชียงรายลุ่ม	3	แม่พริก	แม่พริก	ลำปาง	509,769.00	1,921,402.00	47	48434	700.00	11,174,000.00	สาธารณะ	ทต.แม่พริก	เพาะปลูก, อื่นๆ	อนุรักษ์
11	07080141	หนองตีนคอย	หนอง/บึง/กุด	สามเงา	2	สามเงา	สามเงา	ตาก	507,645.00	1,907,807.00	47	48434	924.00	5,146,750.00	สาธารณะ	อบต.ยกกระบัตร	อุปโภค, บริโภค, ผลิตประปา, เพาะปลูก, ประมง, ปศุสัตว์, นันทนาการ, อื่นๆ	ปรับปรุง พื้นฟู
12	07080155	หนองซ่า	หนอง/บึง/กุด	วังไคร้ออก	2	วังหมัน	สามเงา	ตาก	509,806.00	1,904,208.00	47	48433	1,460.00	34,989,000.00	สาธารณะ	อบต.วังจันทร์	อุปโภค, บริโภค, ผลิตประปา, เพาะปลูก, ประมง, ปศุสัตว์, นันทนาการ, อื่นๆ	ปรับปรุง พื้นฟู