

แผนปฏิบัติการบรรเทาภาวะน้ำท่วมและภาวะน้ำแล้ง สำนักงานทรัพยากรน้ำภาค 9

ตามปฏิทินการบริหารจัดการทรัพยากรน้ำ

- พื้นที่เสี่ยงน้ำท่วม-น้ำแล้ง
- ความพร้อมด้านสถานีตรวจวัด
- ความพร้อมด้านอุปกรณ์-เครื่องมือ
- ความพร้อมด้านความมั่นคงของอ่างฝาย
- ความพร้อมด้านบุคลากร
- แผนปฏิบัติการบรรเทาภาวะน้ำท่วม-น้ำแล้ง ปี 2563-2564



จัดทำโดย :

ศูนย์อำนวยการติดตามและแก้ไขปัญหาภาวะน้ำแล้งและภาวะน้ำท่วม
ศูนย์ป้องกันวิกฤติน้ำ และสำนักงานทรัพยากรน้ำภาค 9
ปี พ.ศ. 2563 - 2564

แผนปฏิบัติการบรรเทาภาวะน้ำท่วมและภาวะน้ำแล้ง

ของสำนักงานทรัพยากรน้ำภาค 9

ตามปฏิทินการบริหารจัดการทรัพยากรน้ำ ของสำนักงานทรัพยากรน้ำแห่งชาติ

เนื้อหา	หน้า
แผนปฏิบัติการบรรเทาภาวะน้ำท่วมและภาวะน้ำแล้ง ของสำนักงานทรัพยากรน้ำภาค 9	1
ข้อมูลเชิงพื้นที่ :	
1. พื้นที่รับผิดชอบของสำนักงานทรัพยากรน้ำภาค 9	1
2. พื้นที่เสี่ยงน้ำท่วมและเสี่ยงน้ำหลาก - ดินโคลนถล่ม	1
2.1 พื้นที่เสี่ยงน้ำท่วมและเสี่ยงน้ำหลาก - ดินโคลนถล่ม (ม.ย. - ส.ค.)	1
2.2 พื้นที่เสี่ยงน้ำท่วมและเสี่ยงน้ำหลาก - ดินโคลนถล่ม (ก.ย. - ธ.ค.)	4
3. พื้นที่เสี่ยงน้ำแล้ง	6
ข้อมูลความพร้อมด้านอุปกรณ์/เครื่องมือ/อาคารชลศาสตร์ :	8
4. ความพร้อมด้านสถานีตรวจวัดสถานการณ์น้ำ	8
4.1 ระบบปฏิบัติการเฝ้าระวังและเตือนภัยล่วงหน้าน้ำหลาก - ดินถล่ม (Early Warning System)	8
4.2 ระบบตรวจวัดสถานการณ์น้ำทางไกลอัตโนมัติ (โทรมาตร)	8
5. ความพร้อมด้านอุปกรณ์และเครื่องมือ	8
5.1 เครื่องสูบน้ำ	8
5.2 รถบรรทุกน้ำ	8
6. ความพร้อมด้านความมั่นคงของอ่างเก็บน้ำและฝาย	8
6.1 อ่างเก็บน้ำ	8
6.2 ฝาย	8
7. ข้อมูลแหล่งน้ำธรรมชาติในพื้นที่สำนักงานทรัพยากรน้ำภาค 9 (พิษณุโลก)	8
ข้อมูลความพร้อมด้านบุคลากร :	11
8. เจ้าหน้าที่ด้านเฝ้าระวังสถานการณ์ด้านภาวะน้ำท่วมและภาวะน้ำแล้ง	11
9. เจ้าหน้าที่ด้านการปฏิบัติงานเชิงพื้นที่รายจังหวัด	12
10. รายชื่อผู้รู้ประจำสถานีเตือนภัยล่วงหน้าน้ำหลาก - ดินถล่มในพื้นที่	13
แผนปฏิบัติการบรรเทาภาวะน้ำท่วมและภาวะน้ำแล้ง :	13
11. แผนปฏิบัติการเพื่อรับสถานการณ์น้ำท่วมหลาก - ดินโคลนถล่ม ประจำเดือนมิถุนายน - ธันวาคม 2563	13

เนื้อหา	หน้า
12. แผนปฏิบัติการในการรับสถานการณ์น้ำแล้ง	16
การสูบน้ำช่วยเหลือสถานการณ์น้ำแล้ง	16
การแจกจ่ายน้ำช่วยเหลือสถานการณ์น้ำแล้ง	18
ภาคผนวก 1 พื้นที่เสี่ยงน้ำท่วม และน้ำท่วมหลากเดือนมิถุนายน - สิงหาคม สำหรับพื้นที่นอกเขตชลประทานในขอบเขตสำนักงานทรัพยากรน้ำภาค 9	
ภาคผนวก 2 พื้นที่เสี่ยงน้ำท่วม และน้ำท่วมหลากเดือนกันยายน - ธันวาคม สำหรับพื้นที่นอกเขตชลประทานในขอบเขตสำนักงานทรัพยากรน้ำภาค 9	
ภาคผนวก 3 พื้นที่เสี่ยงภัยแล้งสำหรับพื้นที่นอกเขตชลประทานในขอบเขตสำนักงาน ทรัพยากรน้ำภาค 9	
ภาคผนวก 4 การตรวจสอบความพร้อมด้านสถานีตรวจวัดสถานการณ์น้ำ (สถานี Early Warning โทรมมาตร กล้อง CCTV และสถานีอุตุ-อุทกวิทยา)	
ภาคผนวก 5 การตรวจสอบความพร้อมด้านความมั่นคงของอ่างเก็บน้ำและฝาย	
ภาคผนวก 6 ข้อมูลแหล่งน้ำธรรมชาติในพื้นที่สำนักงานทรัพยากรน้ำภาค 9 (พิษณุโลก)	

แผนปฏิบัติการบรรเทาภาวะน้ำท่วมและภาวะน้ำแล้งของสำนักงานทรัพยากรน้ำภาค 9

ข้อมูลเชิงพื้นที่ :

1. พื้นที่รับผิดชอบของสำนักงานทรัพยากรน้ำภาค 9

สำนักงานทรัพยากรน้ำภาค 9 มีพื้นที่รับผิดชอบ 6 จังหวัด ประกอบด้วย จังหวัด น่าน แพร่ อุตรดิตถ์ สุโขทัย พิษณุโลก และพิจิตร รายละเอียดแสดงดังรูปที่ 1

2. พื้นที่เสี่ยงน้ำท่วมและเสี่ยงน้ำหลาก - ดินโคลนถล่ม

2.1 พื้นที่เสี่ยงน้ำท่วมและเสี่ยงน้ำหลาก - ดินโคลนถล่ม (มิ.ย. - ส.ค.) ระดับเสี่ยงภัยปานกลาง และเสี่ยงภัยมาก ในพื้นที่นอกเขตชลประทานในขอบเขตสำนักงานทรัพยากรน้ำภาค 9 ประกอบด้วย

1) จังหวัดน่าน จำนวน 10 อำเภอ ประกอบด้วย อำเภอเชียงกลาง ท่าวังผา นาน้อย นานะผืน ปัว ภูเพียง เมืองน่าน แม่จริม เวียงสา และอำเภอสันติสุข

2) จังหวัดพิจิตร จำนวน 10 อำเภอ ประกอบด้วย อำเภอตะพานหิน บางมูลนาก บึงนาราง โพทะเล โพธิ์ประทับช้าง เมืองพิจิตร วชิรบารมี วังทรายพูน สากเหล็ก และอำเภอสามงาม

3) จังหวัดพิษณุโลก จำนวน 6 อำเภอ ประกอบด้วย อำเภอบางกระทุ่ม บางระกำ พรหมพิราม เมืองพิษณุโลก วังทอง และอำเภอวัดโบสถ์

4) จังหวัดแพร่ จำนวน 8 อำเภอ ประกอบด้วย อำเภอเด่นชัย เมืองแพร่ ร้องกวาง ลอง วังชิ้น สอง สูงเม่น และอำเภอหนองม่วงไข่

5) จังหวัดสุโขทัย จำนวน 9 อำเภอ ประกอบด้วย อำเภอกงไกรลาศ ศรีมาศ ทุ่งเสลี่ยม บ้านด่านลานหอย เมืองสุโขทัย ศรีนคร ศรีสำริด และอำเภอสวรรคโลก

6) จังหวัดอุตรดิตถ์ จำนวน 4 อำเภอ ประกอบด้วย อำเภอตรอน พิชัย เมืองอุตรดิตถ์ และอำเภอลับแล

รายละเอียดแสดงดังรูปที่ 2 และสรุปรายละเอียดระดับตำบลแสดงในภาคผนวก 1

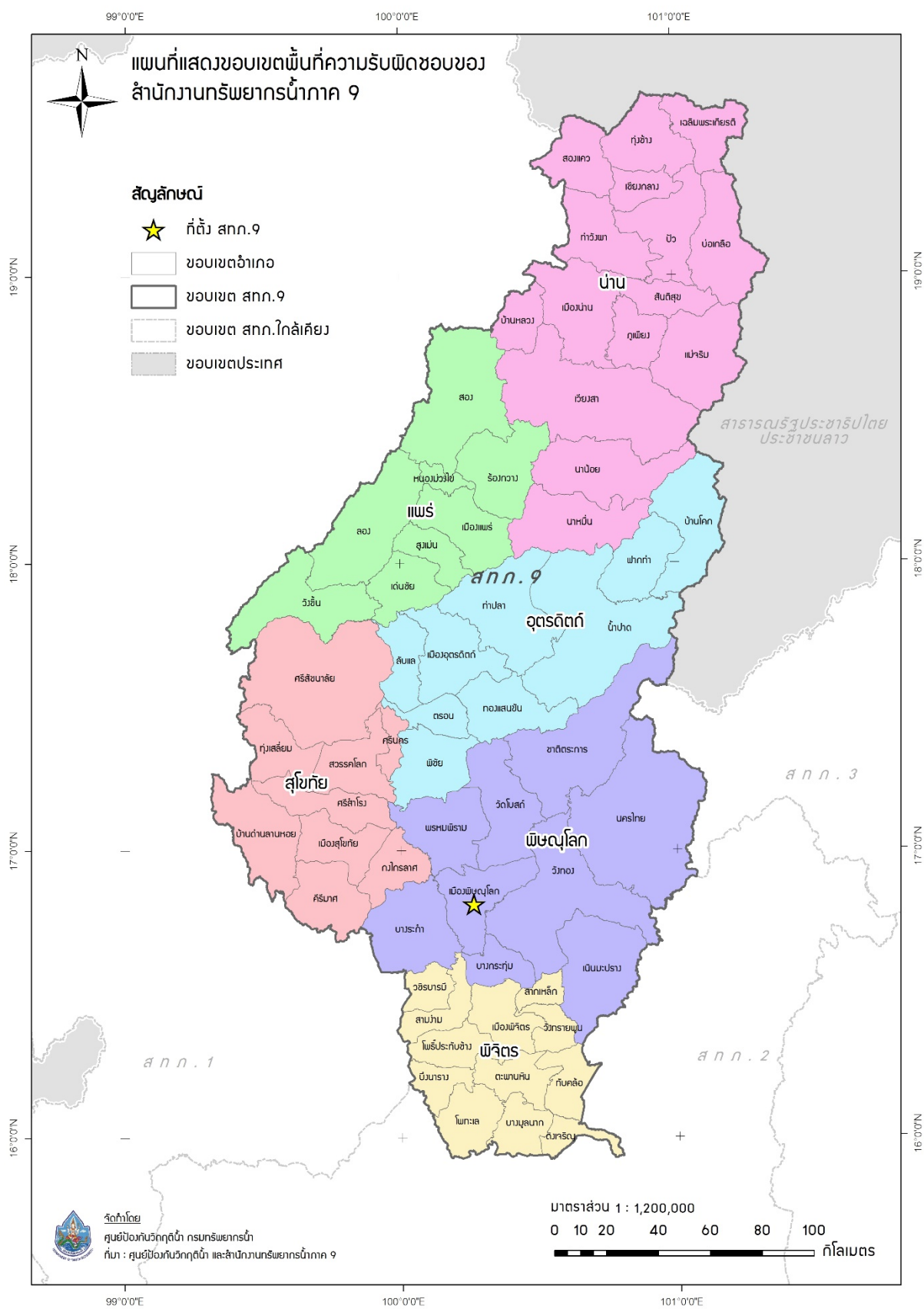

รูปที่ 1 ขอบเขตพื้นที่ความรับผิดชอบของสำนักงานทรัพยากรน้ำภาค 9

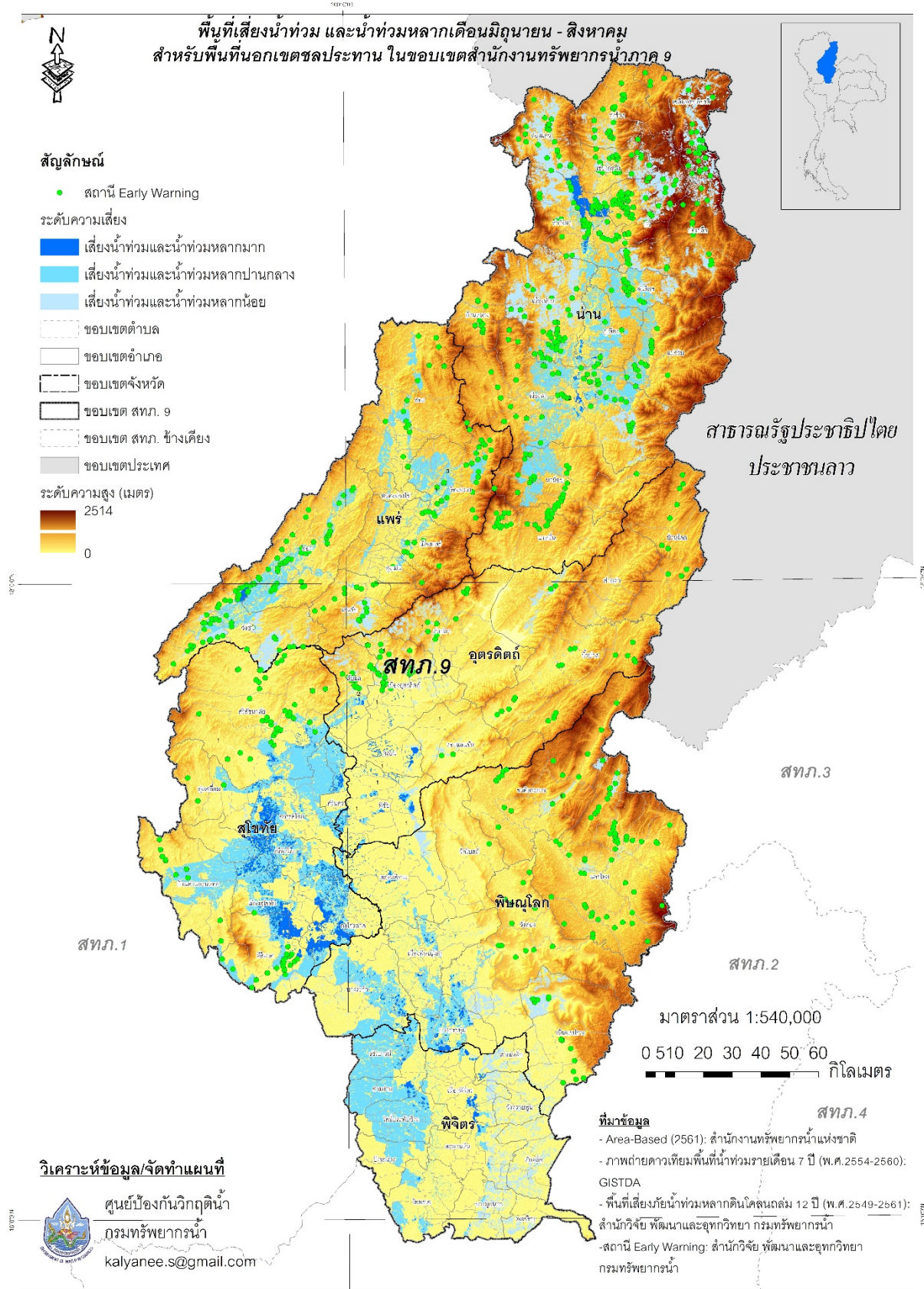

รูปที่ 2 พื้นที่เสี่ยงน้ำท่วมและน้ำท่วมหลากดินถล่มระหว่างเดือนมิถุนายน – สิงหาคม สำหรับพื้นที่นอกเขตชลประทานในขอบเขตสำนักงานทรัพยากรน้ำภาค 9

2.2 พื้นที่เสี่ยงน้ำท่วมและเสี่ยงน้ำหลาก - ดินโคลนถล่ม (ก.ย. - ธ.ค.) ระดับเสี่ยงภัยปานกลาง และเสี่ยงภัยมาก ในพื้นที่นอกเขตชลประทานในขอบเขตสำนักงานทรัพยากรน้ำภาค 9 ประกอบด้วย

1) จังหวัดน่าน จำนวน 9 อำเภอ ประกอบด้วย อำเภอน้ำฝาง นาน้อย นานะผืนบัว ภูเพียง เมืองน่าน แม่จริม เวียงสา และอำเภอสันติสุข

2) จังหวัดพิจิตร จำนวน 10 อำเภอ ประกอบด้วย อำเภอตะพานหิน บางมูลนาก บึงนาราง โพทะเล โพธิ์ประทับช้าง เมืองพิจิตร วชิรบูรณ์ วังทรายพูน สากเหล็ก และอำเภอสามงาม

3) จังหวัดพิษณุโลก จำนวน 7 อำเภอ ประกอบด้วย อำเภอเนินมะปราง บางกระทุ่ม บางระกำ พรหมพิราม เมืองพิษณุโลก วังทอง และอำเภอวัดโบสถ์

4) จังหวัดแพร่ จำนวน 8 อำเภอ ประกอบด้วย อำเภอเด่นชัย เมืองแพร่ ร้องกวาง ลอง วังชิ้น สอง สูงเม่น และอำเภอหนองม่วงไข่

5) จังหวัดสุโขทัย จำนวน 9 อำเภอ ประกอบด้วย อำเภอกงไกรลาศ ศรีมาศ ทุ่งเสลี่ยม บ้านด่านลานหอย เมืองสุโขทัย ศรีนคร ศรีสวรรค์ศรีสำโรง และอำเภอสวรรคโลก

6) จังหวัดอุตรดิตถ์ จำนวน 4 อำเภอ ประกอบด้วย อำเภอตรอน พิชัย เมืองอุตรดิตถ์ และอำเภอลับแล

รายละเอียดแสดงดังรูปที่ 3 และสรุปรายละเอียดระดับตำบลแสดงในภาคผนวก 2

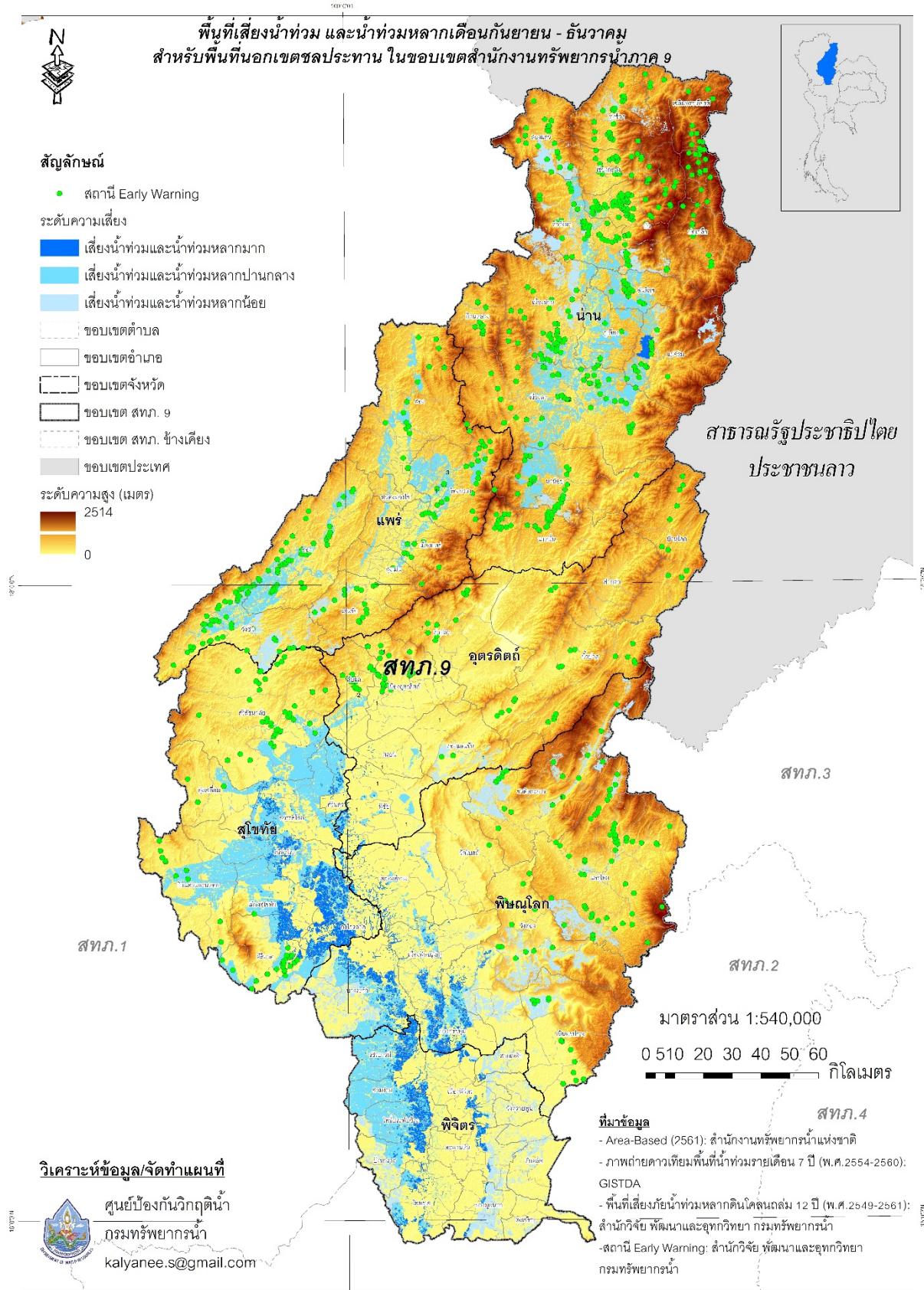

รูปที่ 3 พื้นที่เสี่ยงน้ำท่วมและน้ำท่วมหลากดินถล่มระหว่างเดือนกันยายน - ธันวาคม สำหรับพื้นที่นอกเขตชลประทานในขอบเขตสำนักงานทรัพยากรน้ำภาค 9

3. พื้นที่เสี่ยงน้ำแล้ง

พื้นที่เสี่ยงภัยแล้งระดับเสี่ยงภัยแล้งปานกลาง และเสี่ยงภัยแล้งมาก ในพื้นที่นอกเขตชลประทานในขอบเขตสำนักงานทรัพยากรน้ำภาค 9 ประกอบด้วย

1) จังหวัดน่าน จำนวน 9 อำเภอ ประกอบด้วย อำเภอน้ำฝาง นาน้อย นานะน้อย นานะใหม่ ปัว ภูเพียง เมืองน่าน แม่จริม เวียงสา และอำเภอสันติสุข

2) จังหวัดพิจิตร จำนวน 7 อำเภอ ประกอบด้วย อำเภอดงเจริญ ตะพานหิน ทับคล้อ บางมูลนาก เมืองพิจิตร วังทรายพูน และอำเภอสากเหล็ก

3) จังหวัดพิษณุโลก จำนวน 8 อำเภอ ประกอบด้วย อำเภอชาติตระการ นครไทย เนินมะปราง บางกระทุ่ม พรหมพิราม เมืองพิษณุโลก วังทอง และอำเภอวัดโบสถ์

4) จังหวัดแพร่ จำนวน 8 อำเภอ ประกอบด้วย อำเภอเด่นชัย เมืองแพร่ ร้องกวาง ลอง วังชิ้น สอง สูงเม่น และอำเภอหนองม่วงไข่

5) จังหวัดอุตรดิตถ์ จำนวน 9 อำเภอ ประกอบด้วย อำเภอตรอน ทองแสนขัน ท่าปลา น้ำปาด บ้านโคก พิษัย ฟากท่า เมืองอุตรดิตถ์ และอำเภอลับแล

รายละเอียดแสดงดังรูปที่ 4 และสรุปรายละเอียดระดับตำบลแสดงในภาคผนวก 3

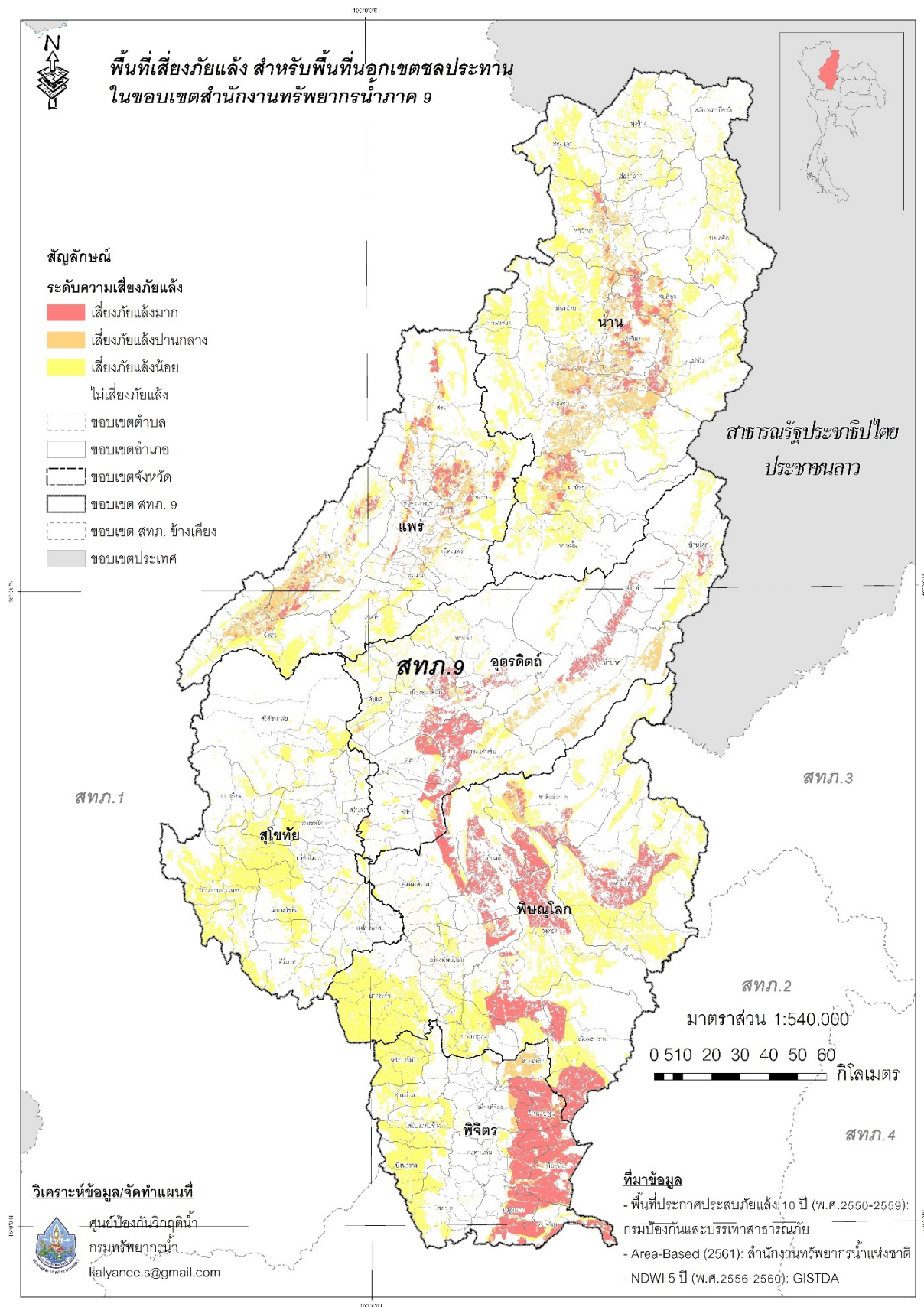

รูปที่ 4 พื้นที่เสี่ยงภัยแล้งสำหรับพื้นที่นอกเขตชลประทานในขอบเขตสำนักงานทรัพยากรน้ำภาค 9

ข้อมูลความพร้อมด้านอุปกรณ์/เครื่องมือ/อาคารชลศาสตร์ :

4. ความพร้อมด้านสถานีตรวจวัดสถานการณ์น้ำ จำนวน 292 สถานี ประกอบด้วย

4.1 ระบบปฏิบัติการเฝ้าระวังและเตือนภัยล่วงหน้า น้ำหลาก-ดินถล่ม (Early Warning System) จำนวน 259 สถานี (<http://ews.dwr.go.th/ews/>)

4.2 ระบบตรวจวัดสถานการณ์น้ำทางไกลอัตโนมัติ (โทรมาตร) จำนวน 17 สถานี และระบบกล้อง CCTV จำนวน 10 สถานี สถานีอุตุ-อุทกวิทยา จำนวน 6 สถานี (รายละเอียดแสดงดังรูปที่ 5 และรายละเอียดของสถานีตรวจวัดสภาพน้ำทางไกลอัตโนมัติและCCTVในภาคผนวก 4 และสามารถดูรายละเอียดได้ที่เว็บไซต์ <http://mekhala.dwr.go.th/>)

5. ความพร้อมด้านอุปกรณ์และเครื่องมือ

5.1 เครื่องสูบน้ำ จำนวน 40 เครื่อง ใช้งานได้ 36 เครื่อง ประกอบด้วย

- เครื่องสูบน้ำขนาด 6 นิ้ว จำนวน 1 เครื่อง (ใช้งานได้ 1 เครื่อง)
- เครื่องสูบน้ำขนาด 8 นิ้ว จำนวน 4 เครื่อง (ใช้งานได้ 4 เครื่อง)
- เครื่องสูบน้ำขนาด 10 นิ้ว จำนวน 6 เครื่อง (ใช้งานได้ 6 เครื่อง)
- เครื่องสูบน้ำขนาด 12 นิ้ว จำนวน 22 เครื่อง (ใช้งานได้ 20 เครื่อง)
- เครื่องสูบน้ำขนาด 26 นิ้ว จำนวน 2 เครื่อง (ใช้งานได้ 0 เครื่อง)
- เครื่องสูบน้ำขนาด 30 นิ้ว จำนวน 5 เครื่อง (ใช้งานได้ 5 เครื่อง)

5.2 รถบรรทุกน้ำ จำนวน 8 คัน ใช้งานได้ 7 คัน ประกอบด้วย

- รถยนต์บรรทุกน้ำ ขนาด 6,000 ลิตร จำนวน 3 คัน (ใช้งานได้ 2 คัน)
- รถยนต์บรรทุก 6 ล้อ (NGV) จำนวน 1 คัน (ใช้งานได้ 1 คัน)
- รถยนต์บรรทุก 6 ล้อ 3 ตัน พร้อมเครน จำนวน 1 คัน (ใช้งานได้ 1 คัน)
- รถยนต์บรรทุก 6 ล้อ 6 ตัน พร้อมเครน จำนวน 2 คัน (ใช้งานได้ 2 คัน)
- รถยนต์บรรทุก 10 ล้อ พร้อมเครน จำนวน 1 คัน (ใช้งานได้ 1 คัน)

6. ความพร้อมด้านความมั่นคงของอ่างเก็บน้ำและฝาย จำนวน 139 แห่ง มีรายละเอียด ดังนี้

6.1 อ่างเก็บน้ำ จำนวน 40 แห่ง (ใช้งานได้ 37 แห่ง)

6.2 ฝาย จำนวน 99 แห่ง (ใช้งานได้ 95 แห่ง)

รายละเอียดของความพร้อมด้านความมั่นคงของอ่างเก็บน้ำและฝายแสดงดังรูปที่ 6 และรายละเอียดของความพร้อมด้านความมั่นคงของอ่างเก็บน้ำและฝายในภาคผนวก 5

7. ข้อมูลแหล่งน้ำธรรมชาติในพื้นที่สำนักงานทรัพยากรน้ำภาค 9 (พิษณุโลก) จำนวน 16 แห่ง รายละเอียดในภาคผนวก 6

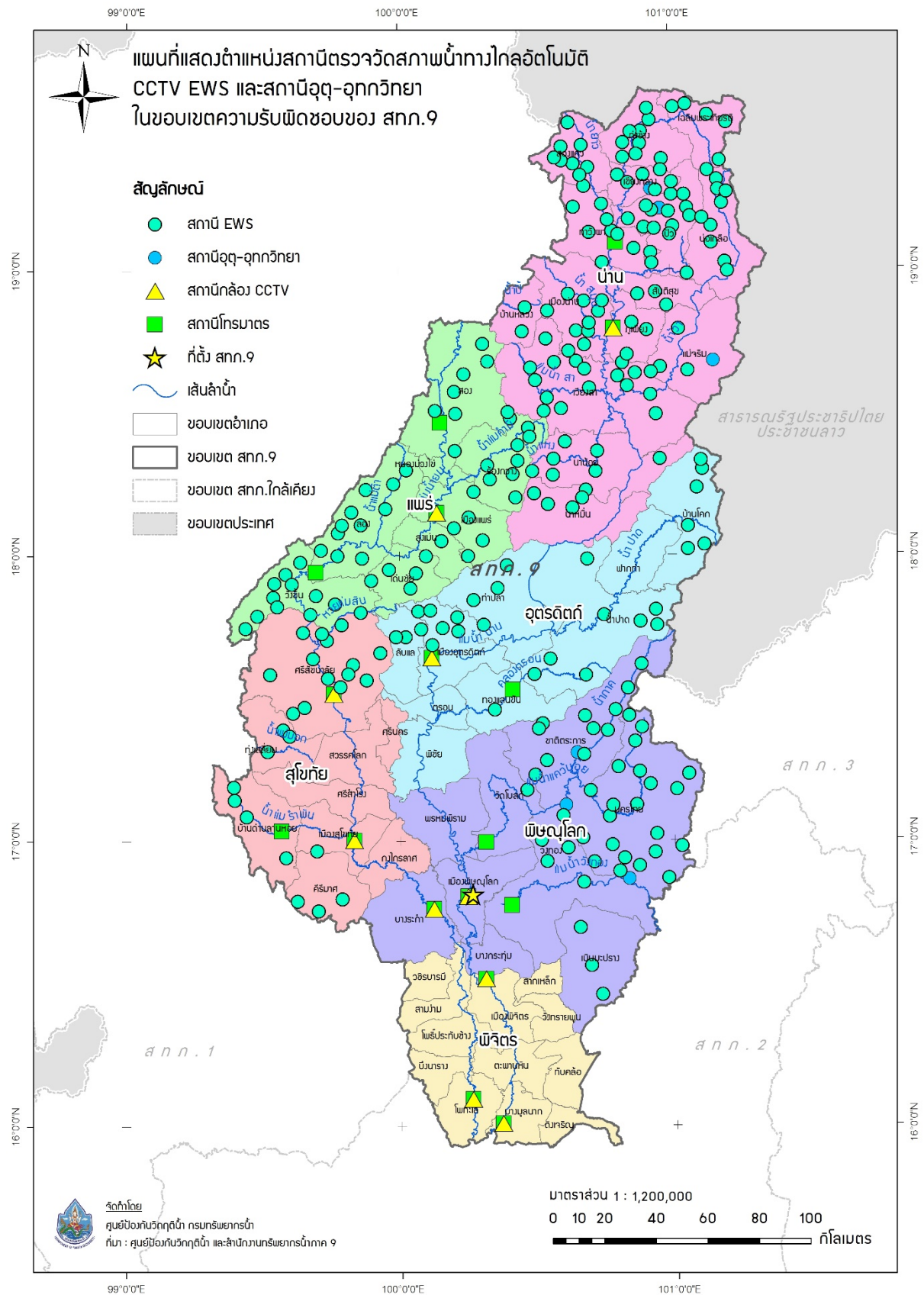

รูปที่ 5 ตำแหน่งสถานีตรวจวัดสภาพน้ำทางไกลอัตโนมัติ CCTV EWS และ สถานีอุตุ-อุทกวิทยา ในเขตพื้นที่ความรับผิดชอบของสำนักงานทรัพยากรน้ำภาค 9

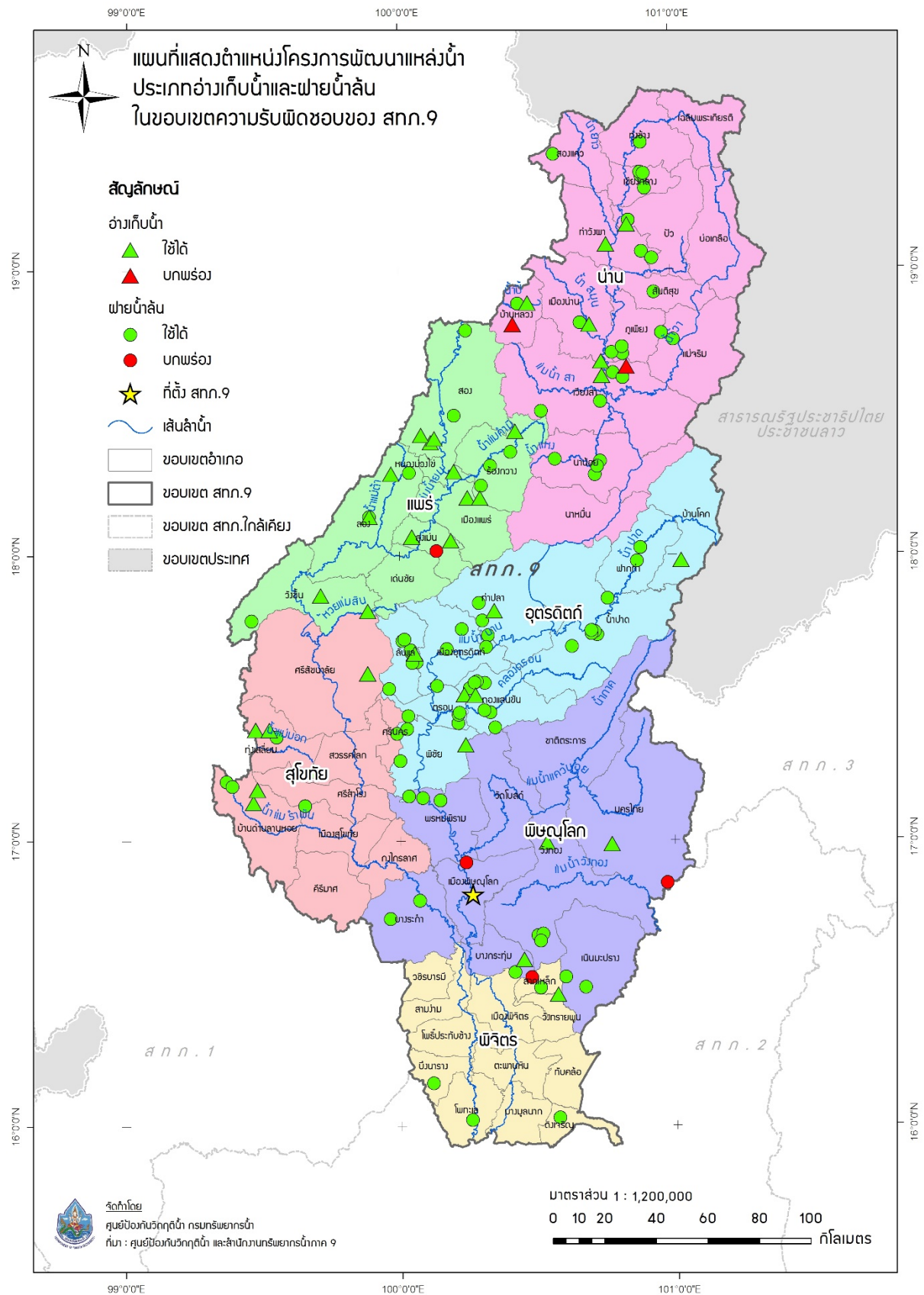

รูปที่ 6 ตำแหน่งโครงการพัฒนาแหล่งน้ำประเภทอ่างเก็บน้ำและฝายน้ำล้น
 ในเขตพื้นที่ความรับผิดชอบของสำนักงานทรัพยากรน้ำภาค 9

ข้อมูลความพร้อมด้านบุคลากร :

8. เจ้าหน้าที่ด้านเฝ้าระวังสถานการณ์ด้านภาวะน้ำท่วมและภาวะน้ำแล้ง จำนวน 21 ราย

ลำดับ	ชื่อ - นามสกุล	สถานที่	เบอร์โทรศัพท์
1	นายเกียรติรัตน์ บุญยโยธิน	พิษณุโลก/อุตรดิตถ์/สุโขทัย/พิจิตร	095-7966020
2	นายธีรชัย ศรีสดีใส	พิษณุโลก/อุตรดิตถ์/สุโขทัย/พิจิตร	088-8150680
3	นายอดิศร ต้นกลิ่น	พิษณุโลก/อุตรดิตถ์/สุโขทัย/พิจิตร	084-6205170
4	นายสามารถ เอี่ยมสำอาง	พิษณุโลก/อุตรดิตถ์/สุโขทัย/พิจิตร	087-3178628
5	นายชัยณรงค์ กันกา	แพร่/น่าน	081-6710661
6	นายมิตร แก้วดวง	แพร่/น่าน	089-2641883
7	นายอเนก เรือนทอง	แพร่/น่าน	084-8043218
8	นายวราพงษ์ ยะตา	แพร่/น่าน	086-4291864
9	นายวิญญัติ สุวรรณวงศ์	แพร่/น่าน	084-1717550
10	นางนงเยาว์ กันธิยะ	แพร่/น่าน	086-7872699
11	นายภักดี ภาพรม	แพร่/น่าน	095-6935185
12	นายสวัสดิ์ กันธิยะ	แพร่/น่าน	089-7038813
13	นายธนกร แสงสว่าง	แพร่/น่าน	091-7428532
14	นายมานิตย์ แต่งร้าน	แพร่/น่าน	086-2136492
15	นายสุตฉันท กาศึก	แพร่/น่าน	093-2618371
16	นายสุเทพ เรืองฤทธิ์	แพร่/น่าน	096-1836706
17	จ.ส.อ.ฉัตรชัย อยู่อ่อง	-	081-8874741
18	นายเทวินทร์ แก้วสุริบุรณ์	อุตรดิตถ์	098-9199059
19	นายศุภมิตร หมุ่มอุบล	สุโขทัย	089-7043144
20	นายธนเดช แก้วสุริบุรณ์	พิษณุโลก/พิจิตร	081-7276100
21	นายอุบล อัยจันทร์ภักดี	-	081-7073641

9. เจ้าหน้าที่ด้านการปฏิบัติงานเชิงพื้นที่รายจังหวัด จำนวน 26 ราย

ลำดับ	ชื่อ - นามสกุล	สถานที่	เบอร์โทรศัพท์
1	นายสุนัน บวบนา	พิษณุโลก/อุตรดิตถ์/สุโขทัย/พิจิตร	084-8747449
2	นายนพดล ปันติ	พิษณุโลก/อุตรดิตถ์/สุโขทัย/พิจิตร	086-9346444
3	นายธีรชัย ศรีสดีใส	พิษณุโลก/อุตรดิตถ์/สุโขทัย/พิจิตร	088-8150680
4	นายเกียรติรัตน์ บุญยโยธิน	พิษณุโลก/อุตรดิตถ์/สุโขทัย/พิจิตร	095-7966020
5	นายอดิสร ตันกลิ่น	พิษณุโลก/อุตรดิตถ์/สุโขทัย/พิจิตร	084-6205170
6	นายสามารถ เอี่ยมสาอาง	พิษณุโลก/อุตรดิตถ์/สุโขทัย/พิจิตร	087-3178628
7	นางสาวภัสสร อ่อนศรี	พิษณุโลก/อุตรดิตถ์/สุโขทัย/พิจิตร	089-7063211
8	นายศรายุทธ พัยขนิ	พิษณุโลก/อุตรดิตถ์/สุโขทัย/พิจิตร	095-8139747
9	นางสาวกัญญารัตน์ พันธุ์วัฒน์	พิษณุโลก/อุตรดิตถ์/สุโขทัย/พิจิตร	088-1640669
10	นายชัยณรงค์ ก้นกา	แพร่/น่าน	081-6710661
11	นายมิตร แก้วดวง	แพร่/น่าน	089-2641883
12	นายอเนก เรือนทอง	แพร่/น่าน	084-8043218
13	นายวราพงษ์ ยะตา	แพร่/น่าน	086-4291864
14	นายวิญฉวี สุวรรณวงศ์	แพร่/น่าน	084-1717550
15	นางนงเยาว์ ก้นธิยะ	แพร่/น่าน	086-7872699
16	นายวสวัตดี ก้นธิยะ	แพร่/น่าน	089-7038813
17	นายภักดี ภาพรม	แพร่/น่าน	095-6935185
18	นายธนกร แสงสว่าง	แพร่/น่าน	091-7428532
19	นายมานิตย์ แต่งร้าน	แพร่/น่าน	086-2136492
20	นายสุตนันท์ กาฬิก	แพร่/น่าน	093-2618371
21	นายสุเทพ เรืองฤทธิ์	แพร่/น่าน	096-1836706
22	จ.ส.อ.ฉัตรชัย อยู่อ่อง	-	081-8874741
23	นายเทวินทร์ แก้วสุริบุรณ์	อุตรดิตถ์	098-9199059
24	นายศุภมิตร หม่ออุบล	สุโขทัย	089-7043144
25	นายธนเดช แก้วสุริบุรณ์	พิษณุโลก/พิจิตร	081-7276100
26	นายอุบล อัยจันทร์ภักดี	-	081-7073641

10. รายชื่อผู้รู้ประจำสถานีเตือนภัยล่วงหน้าน้ำหลาก-ดินถล่มในพื้นที่ จำนวน 259 ราย รายละเอียดของรายชื่อและเบอร์โทรศัพท์ผู้รู้ในภาคผนวก 4

แผนปฏิบัติการบรรเทาภาวะน้ำท่วมและภาวะน้ำแล้ง :

11. แผนปฏิบัติการเพื่อรับสถานการณ์น้ำท่วมหลากดินโคลนถล่มประจำเดือนมิถุนายน ถึง ธันวาคม 2563 มีรายละเอียดดังรูปที่ 7 ประกอบด้วย

จุดที่	ตำบล	อำเภอ	จังหวัด	ขนาด เครื่อง สูบน้ำ	จำนวน (เครื่อง)	ผู้รับผิดชอบ	เบอร์โทรศัพท์
1	ในเมือง	เมืองน่าน	น่าน	12	1	จ.ส.อ.ฉัตรชัย อยู่อ่อน	081-8874741
2	กลางเวียง	เวียงสา	น่าน	12	2	จ.ส.อ.ฉัตรชัย อยู่อ่อน	081-8874741
3	ท่าอิฐ	เมือง	อุตรดิตถ์	6	1	นายเทวินทร์ แก้วสุริ บุรณ์	098-9199059
4	ทุ่งยั้ง	ลับแล	อุตรดิตถ์	10	1	นายเทวินทร์ แก้วสุริ บุรณ์	098-9199059
5	ทุ่งยั้ง	ลับแล	อุตรดิตถ์	10	1	นายเทวินทร์ แก้วสุริ บุรณ์	098-9199059
6	คลอง กระจง	สวรรคโลก	สุโขทัย	12	1	นายศุภมิตร หมู่อุบ	089-7043144
7	ย่านยาว	สวรรคโลก	สุโขทัย	12	1	นายศุภมิตร หมู่อุบ	089-7043144
8	ในเมือง	เมือง	สุโขทัย	12	1	นายศุภมิตร หมู่อุบ	089-7043144
9	ไกรใน	กงไกรลาส	สุโขทัย	30	1	นายศุภมิตร หมู่อุบ	089-7043144
10	กงไกร ลาส	กงไกรลาส	สุโขทัย	10	1	นายศุภมิตร หมู่อุบ	089-7043144
11	บางระกำ	บางระกำ	พิษณุโลก	12	1	นายธนเดช แก้วสุริบุรณ์	081-7276100
12	นครไทย	นครไทย	พิษณุโลก	12	1	นายธนเดช แก้วสุริบุรณ์	081-7276100
13	ตลาดใต้	ทับคล้อ	พิจิตร	12	1	นายธนเดช แก้วสุริบุรณ์	081-7276100
14	วังกรด	บางมูลนาก	พิจิตร	30	1	นายธนเดช แก้วสุริบุรณ์	081-7276100
15	คลอง กระจง	สวรรคโลก	สุโขทัย	12	1	นายศุภมิตร หมู่อุบ	089-7043144
16	ย่านยาว	สวรรคโลก	สุโขทัย	12	1	นายศุภมิตร หมู่อุบ	089-7043144
17	ในเมือง	เมือง	สุโขทัย	12	1	นายศุภมิตร หมู่อุบ	089-7043144
18	ไกรใน	กงไกรลาส	สุโขทัย	30	1	นายศุภมิตร หมู่อุบ	089-7043144
19	กงไกร ลาส	กงไกรลาส	สุโขทัย	10	1	นายศุภมิตร หมู่อุบ	089-7043144

จุดที่	ตำบล	อำเภอ	จังหวัด	ขนาด เครื่อง สูบน้ำ	จำนวน (เครื่อง)	ผู้รับผิดชอบ	เบอร์โทรศัพท์
20	บางระกำ	บางระกำ	พิษณุโลก	12	1	นายธนเดช แก้วสุริบุรณ์	081-7276100
21	นครไทย	นครไทย	พิษณุโลก	8	1	นายธนเดช แก้วสุริบุรณ์	081-7276100
22	ตลาดใต้	ทับคล้อ	พิจิตร	10	1	นายธนเดช แก้วสุริบุรณ์	081-7276100
23	วังกรด	บางมูลนาก	พิจิตร	12	1	นายธนเดช แก้วสุริบุรณ์	081-7276100
24	หัวเมือง	สอง	แพร่	10	1	จ.ส.อ.ฉัตรชัย อยู่อ่อน	081-8874741
25	พงษ์	สันติสุข	น่าน	8	2	จ.ส.อ.ฉัตรชัย อยู่อ่อน	081-8874742
26	ดู่พงษ์	สันติสุข	น่าน	8	1	จ.ส.อ.ฉัตรชัย อยู่อ่อน	081-8874742
27	ทุ่งเสลี่ยม	ทุ่งเสลี่ยม	สุโขทัย	10	1	นายศุภมิตร หมู่อุบ	089-7043144

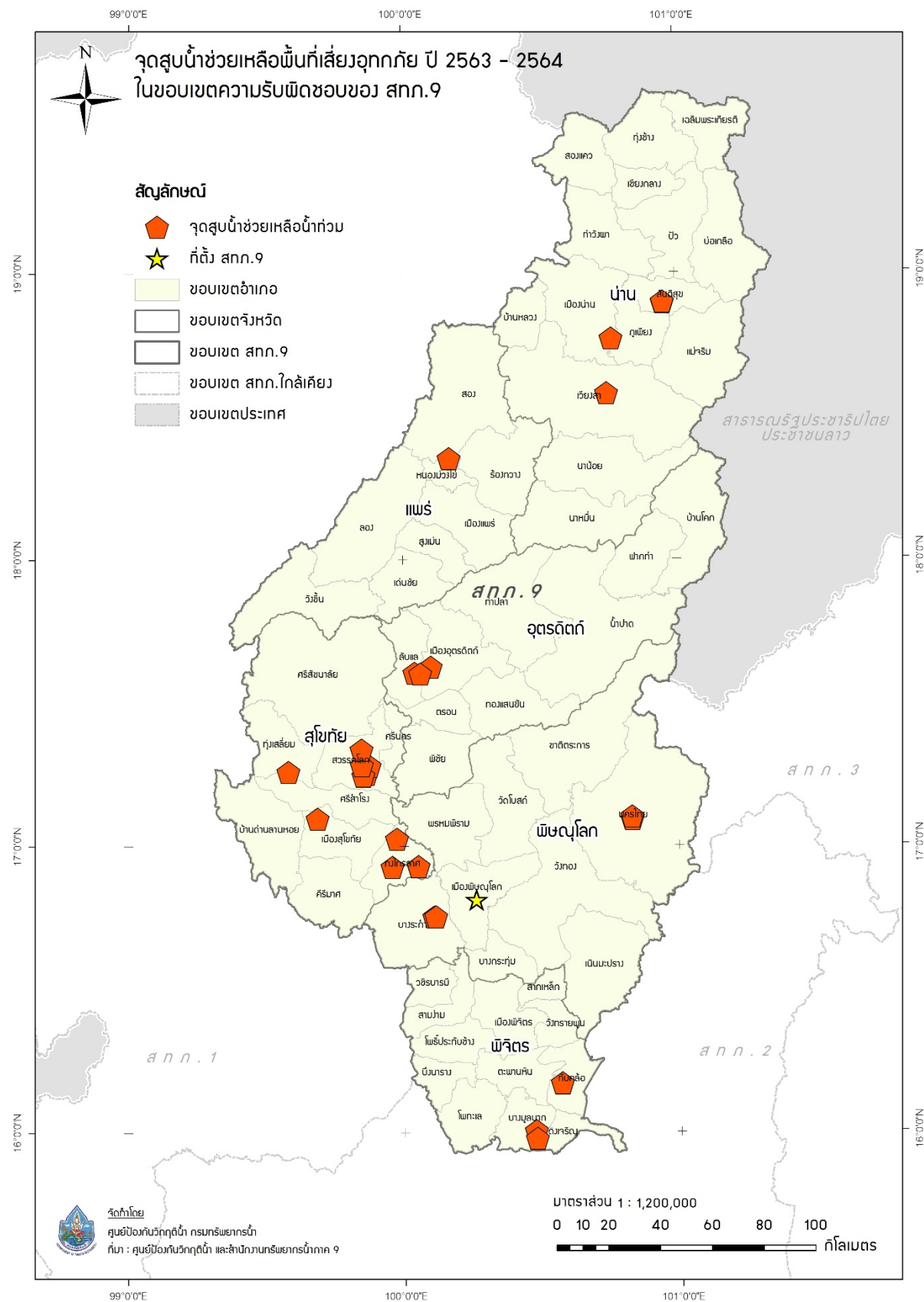

รูปที่ 7 ตำแหน่งจุดติดตั้งเครื่องสูบน้ำช่วยเหลือน้ำท่วมช่วงเดือนมิถุนายน - ธันวาคม
ในเขตพื้นที่ความรับผิดชอบของสำนักงานทรัพยากรน้ำภาค 9

12. แผนปฏิบัติการในการรับสถานการณ์น้ำแล้ง

การสูบน้ำช่วยเหลือสถานการณ์น้ำแล้ง มีรายละเอียดดังรูปที่ 8 ประกอบด้วย

จุดที่	ตำบล	อำเภอ	จังหวัด	ขนาดเครื่องสูบน้ำ	จำนวน (เครื่อง)	ผู้รับผิดชอบ	เบอร์โทรศัพท์
1	ร้องกวาง	ร้องกวาง	แพร่	12	1	จ.ส.อ.ฉัตรชัย อยู่อ่อน	081-8874741
2	ร้องเข็ม	ร้องกวาง	แพร่	8	1	จ.ส.อ.ฉัตรชัย อยู่อ่อน	081-8874741
3	นาอิน	พิชัย	อุตรดิตถ์	10	1	นายเทวินทร์ แก้วสุริ บุรณ์	098-9199059
4	นาอิน	พิชัย	อุตรดิตถ์	6	1	นายเทวินทร์ แก้วสุริ บุรณ์	098-9199059
5	หาดสอง แคว	ตรอน	อุตรดิตถ์	10	1	นายเทวินทร์ แก้วสุริ บุรณ์	098-9199059
6	บ้านแก่ง	ศรีสัชชนาลัย	สุโขทัย	8	1	นายศุภมิตร หม่ออุบล	089-7043144
7	บ้านแก่ง	ศรีสัชชนาลัย	สุโขทัย	6	1	นายศุภมิตร หม่ออุบล	089-7043144
8	บ้านป้อม	คีรีมาศ	สุโขทัย	10	1	นายศุภมิตร หม่ออุบล	089-7043144
9	บ้านป้อม	คีรีมาศ	สุโขทัย	12	1	นายศุภมิตร หม่ออุบล	089-7043144
10	บ้านกร่าง	กงไกรลาศ	สุโขทัย	10	1	นายศุภมิตร หม่ออุบล	089-7043144
11	ดงเดือย	กงไกรลาศ	สุโขทัย	10	1	นายศุภมิตร หม่ออุบล	089-7043144
12	นาทุ่ง	สวรรคโลก	สุโขทัย	12	1	นายศุภมิตร หม่ออุบล	089-7043144
13	บางระกำ	บางระกำ	พิษณุโลก	30	1	นายธนเดช แก้วสุริ บุรณ์	081-7276100
14	เนิน มะกอก	บางมูลนาก	พิจิตร	12	1	นายธนเดช แก้วสุริ บุรณ์	081-7276100

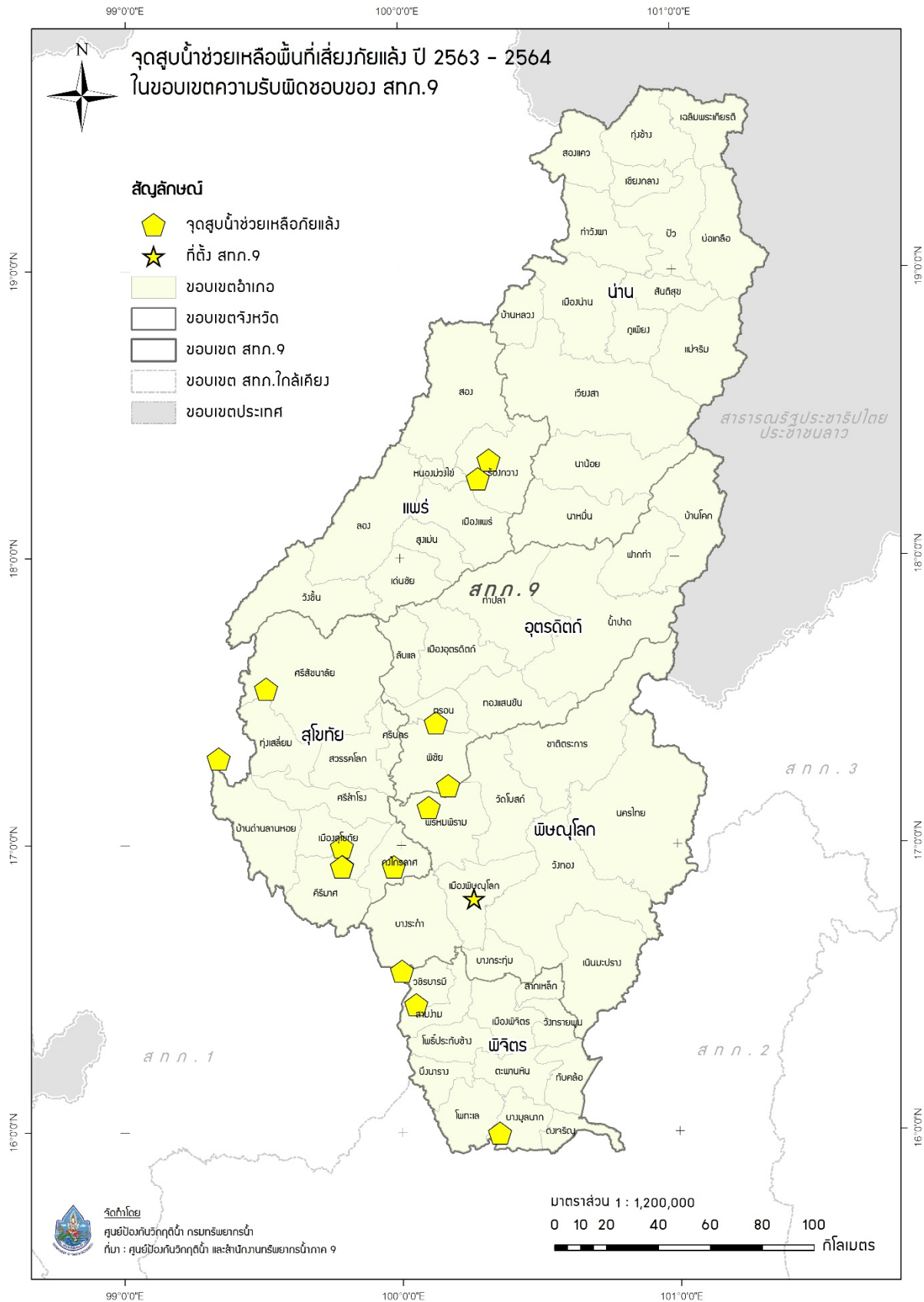

รูปที่ 8 ตำแหน่งจุดติดตั้งเครื่องสูบน้ำช่วยเหลือภัยแล้ง ในเขตพื้นที่ความรับผิดชอบของสำนักงานทรัพยากรน้ำภาค 9

การแจกจ่ายน้ำช่วยเหลือสถานการณ์น้ำแล้ง มีรายละเอียดดังรูปที่ 9 ประกอบด้วย

จุดที่	ตำบล	อำเภอ	จังหวัด	จำนวน (เที่ยว)	จำนวน (ลิตร)	ผู้รับผิดชอบ	เบอร์โทรศัพท์
1	บ่อทอง	ทองแสนขัน	อุดรดิตถ์	72	432,000	นายเทวินทร์ แก้วสุริบุรณ์	098-9199059
2	ป่าคาย	ทองแสนขัน	อุดรดิตถ์	72	432,000	นายเทวินทร์ แก้วสุริบุรณ์	098-9199059
3	นาอิน	พิชัย	อุดรดิตถ์	8	48,000	นายเทวินทร์ แก้วสุริบุรณ์	098-9199059
4	คอรุม	พิชัย	อุดรดิตถ์	31	187,200	นายเทวินทร์ แก้วสุริบุรณ์	098-9199059
5	บ้านหม้อ	พิชัย	อุดรดิตถ์	22	129,600	นายเทวินทร์ แก้วสุริบุรณ์	098-9199059
6	เนินเพิ่ม	นครไทย	พิษณุโลก	8	48,000	นายธนเดช แก้วสุริบุรณ์	081-7276100
7	นาบัว	นครไทย	พิษณุโลก	8	48,000	นายธนเดช แก้วสุริบุรณ์	081-7276100
8	แก่งโสภา	วังทอง	พิษณุโลก	24	144,000	นายธนเดช แก้วสุริบุรณ์	081-7276100
9	วังนกแอ่น	วังทอง	พิษณุโลก	16	96,000	นายธนเดช แก้วสุริบุรณ์	081-7276100
10	คันไช้	วัดโบสถ์	พิษณุโลก	16	96,000	นายธนเดช แก้วสุริบุรณ์	081-7276100
11	ราวต้นจันทร์	ศรีสำโรง	สุโขทัย	16	96,000	นายศุภมิตร หมู่อุบล	089-7043144
12	กลางดง	ทุ่งเสลี่ยม	สุโขทัย	16	96,000	นายศุภมิตร หมู่อุบล	089-7043144

รวมแจกจ่ายน้ำ 309 เที่ยว จำนวน 1,852,800 ลิตร

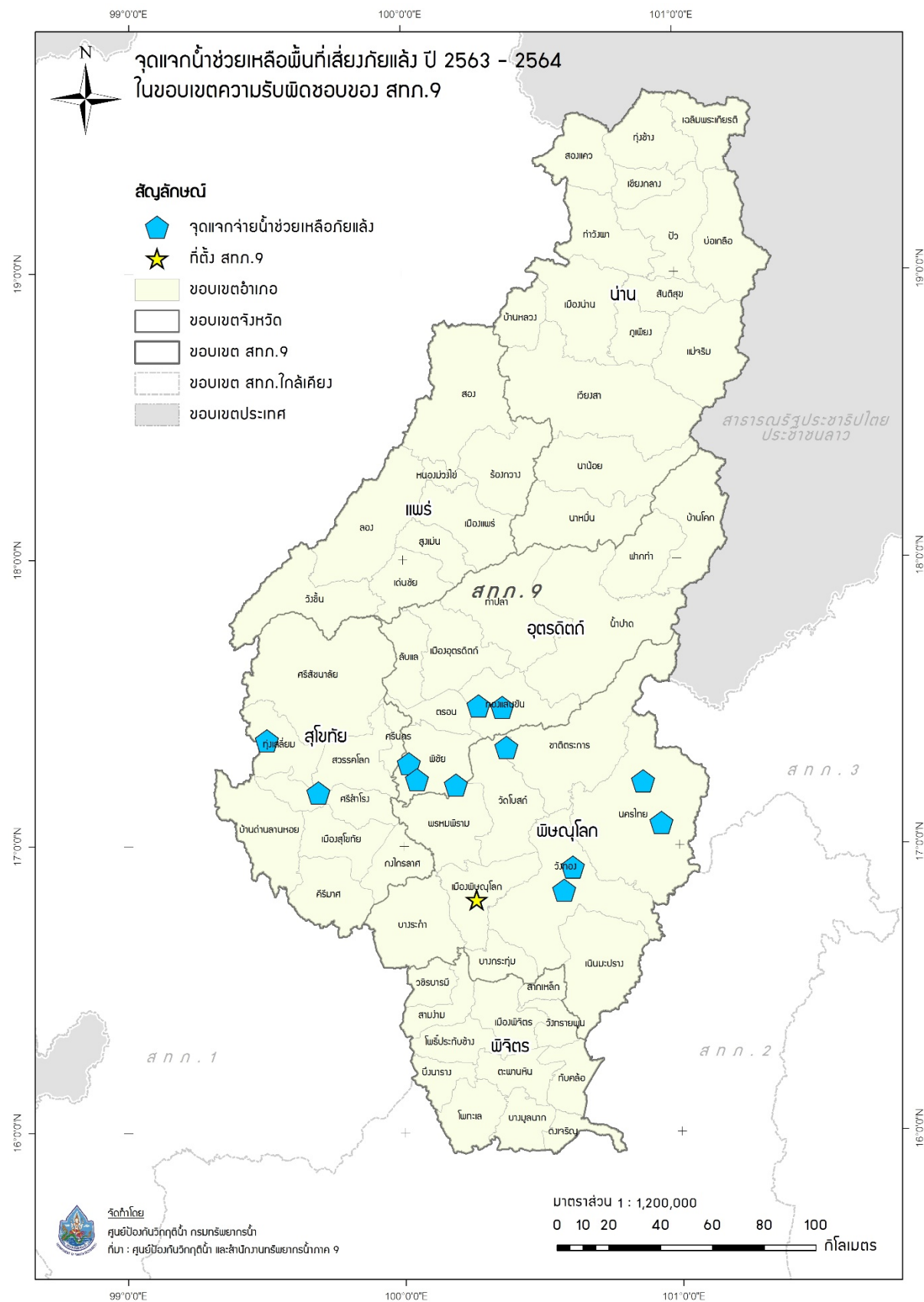

รูปที่ 9 ตำแหน่งจุดแจกจ่ายน้ำช่วยเหลือภัยแล้ง ในเขตพื้นที่ความรับผิดชอบของ
สำนักงานทรัพยากรน้ำภาค 9

ภาคผนวก 1

พื้นที่เสี่ยงน้ำท่วม และน้ำท่วมหลากเดือนมิถุนายน – สิงหาคม
สำหรับพื้นที่นอกเขตชลประทาน
ในขอบเขตสำนักงานทรัพยากรน้ำภาค 9

พื้นที่เสี่ยงน้ำท่วมและน้ำท่วมหลากเดือนมิถุนายนถึงสิงหาคมสำหรับพื้นที่นอกเขตชลประทานในขอบเขตสำนักงานทรัพยากรน้ำภาค 9

จังหวัด	อำเภอ	ตำบล	พื้นที่เสี่ยงน้ำท่วมและน้ำท่วมหลาก (ไร่)			
			น้อย	ปานกลาง	มาก	ผลรวมทั้งหมด
น่าน	เฉลิมพระเกียรติ	ขุนน่าน	62,485.20			62,485.20
	เชียงกลาง	เชียงกลาง	12,598.40			12,598.40
		เชียงคาน	362.00			362.00
		เปือ	10,116.00	8.41		10,124.42
		พญาแก้ว	15,503.20			15,503.20
		พระธาตุ	1,380.49			1,380.49
		พระพุทธรบาท	2,647.74			2,647.74
		ท่าวังผา	จอมพระ	16,991.95		5.89
		ตาลชุม	10,569.97	53,104.18	887.60	64,561.75
		ท่าวังผา		3,151.68	29.17	3,180.84
		ป่าคา	58.41	2,439.73	287.85	2,786.00
		ผาดอ	175.08	19,604.81	39,334.47	59,114.36
		ผาทอง	95,467.49	8,930.80		104,398.29
		ยม	2,107.88			2,107.88
		ริม	6,532.96	197.40	43.48	6,773.85
		ศรีภูมิ	8.08	2,926.49	333.13	3,267.69
		แสนทอง	22,315.04	9,444.69	8.63	31,768.37
		ทุ่งช้าง	ทุ่งช้าง	41,397.49		
	และ		23,638.73			23,638.73
	น่าน้อย	เชียงของ	303.68			303.68
		น่าน้อย	24.04	1,786.02		1,810.07
		น้ำตก		37,541.76		37,541.76
		บัวใหญ่		21,608.32		21,608.32
		ศรีสะเกษ	48.02	4,394.69		4,442.71
		สถาน	955.72	3.91		959.63
		สันทะ		20,624.02		20,624.02
	นาหมื่น	นาทะนุง	59.06			59.06
		บ่อแก้ว	488.79	0.52		489.32
		บ่อเกลือ	ดงพญา	54,731.22		
	บ่อเกลือเหนือ		60,240.16			60,240.16
	ภูฟ้า		45,019.03			45,019.03
	บ้านหลวง		บ้านพี	510.30		
		บ้านฟ้า	1,425.61			1,425.61
ป่าคาหลวง		347.91			347.91	
สวด		563.53			563.53	
ปัว	แก่ง	5,630.65	1,079.99	15.31	6,725.95	
	เจดีย์ชัย	3.13		11,677.38	11,680.50	
	ไชยวัฒนา	1,554.51			1,554.51	

ที่มาข้อมูล:

-Area-Based (2561): สทนช.

-ภาพถ่ายดาวเทียมพื้นที่น้ำท่วมรายเดือน 7 ปี (พ.ศ.2554-2560): GISTDA

-พื้นที่เสี่ยงภัยน้ำท่วมหลากดินโคลนถล่ม 12 ปี (พ.ศ.2549-2561) :สวพ. กรมทรัพยากรน้ำ

พื้นที่เสี่ยงน้ำท่วมและน้ำท่วมหลากเดือนมิถุนายนถึงสิงหาคมสำหรับพื้นที่นอกเขตชลประทานในขอบเขตสำนักงานทรัพยากรน้ำภาค 9

จังหวัด	อำเภอ	ตำบล	พื้นที่เสี่ยงน้ำท่วมและน้ำท่วมหลาก (ไร่)			
			น้อย	ปานกลาง	มาก	ผลรวมทั้งหมด
		ป่ากลาง	0.17			0.17
		ภูคา	133,107.28			133,107.28
		วรนคร	2,259.88			2,259.88
		ศิลาแลง	7,712.69			7,712.69
		สกาด	13,761.64			13,761.64
		สถาน	2,680.05			2,680.05
		อวน	55,315.60		1.07	55,316.67
	ภูเพียง	ทำน้าว		3,624.45	287.57	3,912.02
		นาปัง		4,298.42	73.95	4,372.37
		น้ำเกียน		10,640.05		10,640.05
		น้ำแก่น		12,195.89	138.97	12,334.85
		ฝายแก้ว	0.34	100,398.29		100,398.63
		ม่วงดีด		4,386.54	186.22	4,572.76
		เมืองจั้ง		21,801.74		21,801.74
	เมืองน่าน	กองควาย		4,795.58	102.44	4,898.03
		ไชยสถาน	1,464.06		0.51	1,464.57
		คูใต้		10,347.32	3.09	10,350.41
		ถืมตอง	1,190.64			1,190.64
		นาขาว		7,525.36		7,525.36
		บ่อ	50,266.98	15,534.84		65,801.82
		บ่อสวก	0.11	14,106.69		14,106.80
		ผาสิงห์	25,386.94	0.01		25,386.95
		เรือง	355.87	0.26		356.14
		สะเนียน	106,869.95			106,869.95
	แม่จริม	น้ำปาย		19,383.47		19,383.47
		น้ำปาง		33.74		33.74
		แม่จริม		13,178.39		13,178.39
		หนองแดง	11.84	11,082.13		11,093.97
		หมอเมือง	49.23	8,294.59		8,343.82
	เวียงสา	กลางเวียง		1,689.40		1,689.40
		ซึ้ง	3.06	13,109.69	182.51	13,295.26
		จอมจันทร์		19,890.59		19,890.59
		ตาลชุม		7,838.04	283.18	8,121.22
		ทุ่งศรีทอง		31,550.34		31,550.34
		นาเหลียง		2,979.03	44.24	3,023.26
		น้ำบัว		14,065.31		14,065.31
		น้ำมวบ	34,092.31	1.57		34,093.88
		ปงสนุก	0.57	17,043.80		17,044.37

ที่มาข้อมูล:

-Area-Based (2561): สทนช.

-ภาพถ่ายดาวเทียมพื้นที่น้ำท่วมรายเดือน 7 ปี (พ.ศ.2554-2560): GISTDA

-พื้นที่เสี่ยงภัยน้ำท่วมหลากดินโคลนถล่ม 12 ปี (พ.ศ.2549-2561) :สวพ. กรมทรัพยากรน้ำ

พื้นที่เสี่ยงน้ำท่วมและน้ำท่วมหลากเดือนมิถุนายนถึงสิงหาคมสำหรับพื้นที่นอกเขตชลประทานในขอบเขตสำนักงานทรัพยากรน้ำภาค 9

จังหวัด	อำเภอ	ตำบล	พื้นที่เสี่ยงน้ำท่วมและน้ำท่วมหลาก (ไร่)			
			น้อย	ปานกลาง	มาก	ผลรวมทั้งหมด
		แม่ชะนิง		0.13		0.13
		แม่สา	1,681.03	6,231.90		7,912.93
		แม่สาคร		36,154.38		36,154.38
		สำน	81.00	11,628.93	121.71	11,831.64
		สำนนาหนองใหม่	8,381.68	5,552.65		13,934.33
		ไหล่น่าน	63.83	40,012.59	2,949.40	43,025.82
		อายนาลัย		17,137.94		17,137.94
	สองแคว	ชนแดน	41,363.23			41,363.23
		นาไร่หลวง	48,576.65			48,576.65
		ยอด	35,165.90			35,165.90
	สันติสุข	คูพงษ์		17,885.63		17,885.63
		ป่าแลวหลวง		27,440.15		27,440.15
		พงษ์	23,892.51	24,347.78		48,240.29
พิจิตร	ดงเจริญ	วังจั่ว	405.48			405.48
		วังจั่วใต้	295.47			295.47
		สำนักขุนเณร	790.96			790.96
		ห้วยพุก	6,206.49			6,206.49
		ห้วยร่วม	15,766.29			15,766.29
	ตะพานหิน	จิวราย	142.88	8,147.64	710.44	9,000.96
		ดงตะขบ	7,192.83	1,171.08	25.49	8,389.40
		ทับหมัน		1,491.63		1,491.63
		ทุ่งโพธิ์	8,846.04			8,846.04
		วังสำโรง		1,952.44		1,952.44
		วังหลุม	9,150.45	31.66	46.18	9,228.28
		หนองพยอม	9,306.98	585.43	0.57	9,892.98
	ทับคล้อ	เขาเจ็ดลูก	12,816.64			12,816.64
		เขาทราย	18,438.24			18,438.24
		ทับคล้อ	12,049.18			12,049.18
		ท้ายทุ่ง	24,310.52			24,310.52
	บางมูลนาก	เนินมะกอก	566.48	1,619.35	30.27	2,216.10
		ภูมี	7,523.07	431.40		7,954.47
		ลำประดา	10,636.51	1,363.65		12,000.16
		วังกรด	7,547.44			7,547.44
		วังตะกู	6,512.87			6,512.87
		วังสำโรง	7,910.40	48.38		7,958.78
		ห้วยเขน	1,763.41			1,763.41
	บึงนาราง	บางลาย		7,088.71		7,088.71
		บึงนาราง	0.02	32,708.80	4.71	32,713.53

ที่มาข้อมูล:

-Area-Based (2561): สททช.

-ภาพถ่ายดาวเทียมพื้นที่น้ำท่วมรายเดือน 7 ปี (พ.ศ.2554-2560): GISTDA

-พื้นที่เสี่ยงภัยน้ำท่วมหลากดินโคลนถล่ม 12 ปี (พ.ศ.2549-2561) :สทพ. กรมทรัพยากรน้ำ

พื้นที่เสี่ยงน้ำท่วมและน้ำท่วมหลากเดือนมิถุนายนถึงสิงหาคมสำหรับพื้นที่นอกเขตชลประทานในขอบเขตสำนักงานทรัพยากรน้ำภาค 9

จังหวัด	อำเภอ	ตำบล	พื้นที่เสี่ยงน้ำท่วมและน้ำท่วมหลาก (ไร่)			
			น้อย	ปานกลาง	มาก	ผลรวมทั้งหมด
		โพธิ์ไทรงาม	626.02			626.02
		ห้วยแก้ว	250.87	0.74		251.60
		แหลมรัง	120.74	3,822.29		3,943.03
	โพทะเล	ทะนง	599.10	3,615.18	9.36	4,223.64
		ท่าขมิ้น	0.60	19,442.08	26.36	19,469.03
		ท่านั้ง		2,391.13	10.68	2,401.81
		ท่าบัว		1,414.90		1,414.90
		ท้ายน้ำ		14,435.52	95.32	14,530.85
		ท่าเสา		7,296.95	25.12	7,322.07
		ทุ่งน้อย		1,323.50		1,323.50
		บางคลาน		452.96		452.96
		บ้านน้อย		869.08		869.08
		โพทะเล		1,209.81	0.34	1,210.16
		วัดขวาง		1,211.02		1,211.02
	โพธิ์ประทับช้าง	ดงเสือเหลือง		25,260.85	24.74	25,285.59
		ทุ่งใหญ่	46.21	14,136.05		14,182.26
		เนินสว่าง		37,425.58		37,425.58
		ไผ่ท่าโพ		21,424.88	6.47	21,431.35
		ไผ่รอบ		51,037.62	206.13	51,243.75
		โพธิ์ประทับช้าง		2,312.26		2,312.26
		วังจิก		17,957.08	746.71	18,703.79
	เมืองพิจิตร	คลองคะเชนทร์		1,661.95		1,661.95
		ชะมัง		1,019.04	1,196.62	2,215.66
		ท่าฟ่อ		1,561.18		1,561.18
		บ้านบุง	4,451.44	1,935.63	1,129.29	7,516.35
		ป่ามะคาบ	962.23	4,790.93	1,199.46	6,952.61
		ไผ่ขวาง		2,159.43	160.45	2,319.88
		เมืองเก่า		1,005.86		1,005.86
		ย่านยาว		1,595.42		1,595.42
		โรงช้าง		4,884.96		4,884.96
		สายคำโห้	7,283.15	126.53	0.19	7,409.88
		หัวดง	4,301.16	4,229.36	1,749.44	10,279.95
	วชิรบุรี	บ้านนา		43,625.77	159.91	43,785.68
		บึงบัว		44,748.29		44,748.29
		วังโมกข์	0.00	38,350.77	73.64	38,424.41
		หนองหลุม		19,331.37	46.52	19,377.89
	วังทรายพูน	วังทรายพูน	5,311.74			5,311.74
		หนองปล้อง	7,966.76			7,966.76

ที่มาข้อมูล:

-Area-Based (2561): สทนช.

-ภาพถ่ายดาวเทียมพื้นที่น้ำท่วมรายเดือน 7 ปี (พ.ศ.2554-2560): GISTDA

-พื้นที่เสี่ยงภัยน้ำท่วมหลากดินโคลนถล่ม 12 ปี (พ.ศ.2549-2561) :สวท. กรมทรัพยากรน้ำ

พื้นที่เสี่ยงน้ำท่วมและน้ำท่วมหลากเดือนมิถุนายนถึงสิงหาคมสำหรับพื้นที่นอกเขตชลประทานในขอบเขตสำนักงานทรัพยากรน้ำภาค 9

จังหวัด	อำเภอ	ตำบล	พื้นที่เสี่ยงน้ำท่วมและน้ำท่วมหลาก (ไร่)			
			น้อย	ปานกลาง	มาก	ผลรวมทั้งหมด
		หนองปลาไหล	13,185.90	617.90	161.66	13,965.46
		หนองพระ	12,289.71			12,289.71
	สากเหล็ก	ท่าเยี่ยม	1,141.28			1,141.28
		วังทับไทร	3,170.14			3,170.14
		สากเหล็ก	17,637.78	1,599.67	252.48	19,489.93
		หนองหญ้าไทร	3,050.52			3,050.52
	สามง่าม	กำแพงดิน		23,277.88	626.86	23,904.75
		เนินปอ		45,542.10	297.23	45,839.32
		รังนก		9,761.72	2,627.43	12,389.15
		สามง่าม		7,933.41	362.51	8,295.92
		หนองโสน	0.12	60,448.41		60,448.53
พิษณุโลก	ชาติตระการ	ชาติตระการ	31,375.53			31,375.53
		ท่าสะแก	28.84			28.84
		ป่าแดง	2.42			2.42
	นครไทย	นครชุม	95.20			95.20
		นครไทย	201.14			201.14
		นาบัว	1,441.97			1,441.97
		น้ำกุ่ม	17,103.05			17,103.05
		เนินเพิ่ม	1,665.46			1,665.46
		บ่อโพธิ์	111.65			111.65
		บ้านพร้าว	4,585.10			4,585.10
		ยางไกลน	2,051.15			2,051.15
		หนองกะท้าว	3,577.61			3,577.61
	เนินมะปราง	ชมพู่	101,919.34			101,919.34
		ไทรย้อย	6,495.54			6,495.54
		เนินมะปราง	976.47			976.47
		บ้านน้อยชุ่มชื้นเหล็ก	3,150.11			3,150.11
		บ้านมุง	0.17			0.17
		วังโพรง	6,761.78			6,761.78
		วังยาง	426.62			426.62
	บางกระทุ่ม	โคกสลุด		6,822.44	93.16	6,915.60
		ท่าตาล		28,440.85	1,676.52	30,117.37
		นครป่าหมาก	4,692.47	13,980.78	724.25	19,397.49
		บางกระทุ่ม		13,227.64	917.05	14,144.69
		บ้านไร่		7,795.37	379.86	8,175.24
		ไผ่ล้อม		11,596.09	1,669.88	13,265.96
		สนามคลี		8,164.40	1,987.32	10,151.72
	บางระกำ	คู่ม่วง	1,060.70	23,321.01	30.83	24,412.54

ที่มาข้อมูล:

-Area-Based (2561): สทนช.

-ภาพถ่ายดาวเทียมพื้นที่น้ำท่วมรายเดือน 7 ปี (พ.ศ.2554-2560): GISTDA

-พื้นที่เสี่ยงภัยน้ำท่วมหลากดินโคลนถล่ม 12 ปี (พ.ศ.2549-2561) :สวพ. กรมทรัพยากรน้ำ

พื้นที่เสี่ยงน้ำท่วมและน้ำท่วมหลากเดือนมิถุนายนถึงสิงหาคมสำหรับพื้นที่นอกเขตชลประทานในขอบเขตสำนักงานทรัพยากรน้ำภาค 9

จังหวัด	อำเภอ	ตำบล	พื้นที่เสี่ยงน้ำท่วมและน้ำท่วมหลาก (ไร่)			
			น้อย	ปานกลาง	มาก	ผลรวมทั้งหมด
		ชุมแสงสงคราม	718.95	30,321.65	147.15	31,187.74
		ทำนงงาม		6,810.37	89.59	6,899.96
		นิคมพัฒนา	2,328.15			2,328.15
		บ่อทอง		20,823.96	201.80	21,025.77
		บางระกำ		50,899.71	724.53	51,624.24
		บึงกอก	7,010.01			7,010.01
		ปลักแรด	435.16	23,517.15	493.42	24,445.73
		พื้นเสา	1,453.00	21,088.19		22,541.18
		วังอิทก		9,982.20	1,088.83	11,071.03
		หนองกุลา	1,997.76	5,348.55		7,346.31
	พรหมพิราม	ดงประคำ	21,984.36	1,804.14	2.94	23,791.44
		ตลุกเทียม		6,041.91	688.27	6,730.18
		ทับยายเชียง	5,750.46	3,258.43		9,008.89
		ท่าช้าง		6,010.30	130.66	6,140.97
		พรหมพิราม		2,708.99	20.33	2,729.32
		มะตอง		3,714.16	756.09	4,470.24
		มะตูม		2,299.88	0.01	2,299.89
		วงษ์อ่อง		1,256.80	226.46	1,483.26
		วังวน		4,359.81	214.63	4,574.45
		ศรีภิรมย์		1,135.07	28.90	1,163.97
		หนองแวม		4,665.54	878.50	5,544.03
		หอกลอง		1,724.64		1,724.64
	เมืองพิษณุโลก	จี่งวาม		619.56		619.56
		จอมทอง		759.95		759.95
		ดอนทอง	1,557.70	1,521.72	4.35	3,083.77
		ท่าทอง		710.84		710.84
		ท่าโพธิ์		3,264.68	205.68	3,470.36
		บ้านกร่าง		2,338.30	20.84	2,359.14
		บ้านคลอง		525.00		525.00
		บ้านป่า	64.12	1,082.15	2.75	1,149.02
		บึงพระ		12,245.97	39.27	12,285.24
		ปากโทก		5,250.03	72.96	5,322.99
		ไผ่ขอดอน		1,799.61	26.62	1,826.23
		พลายชุมพล		1,693.40		1,693.40
		มะขามสูง		3,493.09	39.81	3,532.90
		วังน้ำคู้		11,412.40	0.77	11,413.18
		วัดจันทร์		1,441.36		1,441.36
		วัดพริก		11,776.59	117.83	11,894.42

ที่มาข้อมูล:

-Area-Based (2561): สทนช.

-ภาพถ่ายดาวเทียมพื้นที่น้ำท่วมรายเดือน 7 ปี (พ.ศ.2554-2560): GISTDA

-พื้นที่เสี่ยงภัยน้ำท่วมหลากดินโคลนถล่ม 12 ปี (พ.ศ.2549-2561) :สวพ. กรมทรัพยากรน้ำ

พื้นที่เสี่ยงน้ำท่วมและน้ำท่วมหลากเดือนมิถุนายนถึงสิงหาคมสำหรับพื้นที่นอกเขตชลประทานในขอบเขตสำนักงานทรัพยากรน้ำภาค 9

จังหวัด	อำเภอ	ตำบล	พื้นที่เสี่ยงน้ำท่วมและน้ำท่วมหลาก (ไร่)			
			น้อย	ปานกลาง	มาก	ผลรวมทั้งหมด
		หัวรอ		10,194.24	401.88	10,596.12
		อรัญญิก		3,013.09	23.24	3,036.33
	วังทอง	แก่งโสภา	289.48			289.48
		ชัยนาม	23.14	2,799.92	1.53	2,824.59
		ดินทอง	1,360.00	2,152.31		3,512.32
		ท่าหมื่นราม	6,016.85			6,016.85
		พันชาลี	1,838.18			1,838.18
		แม่ระกา	8,048.27	18,464.11	507.20	27,019.58
		วังทอง	67.99	2,796.03		2,864.01
		วังพิกุล		5,042.06	274.46	5,316.52
		หนองพระ	16,649.30			16,649.30
	วัดโบสถ์	คันไช้	1,203.50			1,203.50
		ท่างาม	46.48	333.46		379.93
		วัดโบสถ์	11.09	769.13		780.22
แพร่	เด่นชัย	เด่นชัย	174.84	748.44		923.28
		ไทรย้อย	142.22	180.33		322.55
		ปางป่าหวาย		577.07		577.07
		แม่จั่ว	9.66	178.94		188.60
		ห้วยไร่	34,758.00			34,758.00
	เมืองแพร่	กาญจนา		2,572.57		2,572.57
		ซ้อแฮ	15.24	1,036.56		1,051.80
		ท่าข้าม		1,243.76		1,243.76
		ทุ่งกวาว		64.67		64.67
		ทุ่งไธ้		569.63		569.63
		นาจักร		155.23		155.23
		น้ำชำ		3,697.05		3,697.05
		ในเวียง		0.22		0.22
		บ้านถิ่น	7.86	3,265.05		3,272.91
		ป่าแดง	0.27	823.03		823.30
		ป่าเมต		2,488.52		2,488.52
		แม่คำมี		344.23		344.23
		แม่ยม		145.75		145.75
		แม่หล่าย		884.82		884.82
		ร่องฟอง		161.98		161.98
		วังธง		2,346.41		2,346.41
		วังหงส์		1,777.22		1,777.22
		สวนเขื่อน	23.94	2,489.51		2,513.44
		ห้วยม้า		5,084.41		5,084.41

ที่มาข้อมูล:

-Area-Based (2561): สทนช.

-ภาพถ่ายดาวเทียมพื้นที่น้ำท่วมรายเดือน 7 ปี (พ.ศ.2554-2560): GISTDA

-พื้นที่เสี่ยงภัยน้ำท่วมหลากดินโคลนถล่ม 12 ปี (พ.ศ.2549-2561) :สวพ. กรมทรัพยากรน้ำ

พื้นที่เสี่ยงน้ำท่วมและน้ำท่วมหลากเดือนมิถุนายนถึงสิงหาคมสำหรับพื้นที่นอกเขตชลประทานในขอบเขตสำนักงานทรัพยากรน้ำภาค 9

จังหวัด	อำเภอ	ตำบล	พื้นที่เสี่ยงน้ำท่วมและน้ำท่วมหลาก (ไร่)			
			น้อย	ปานกลาง	มาก	ผลรวมทั้งหมด
		เหมืองหม้อ		125.87		125.87
	ร้องกวาง	ทุ่งศรี		7,334.71		7,334.71
		น้ำเลา		9,318.16		9,318.16
		บ้านเวียง		3,871.48		3,871.48
		ไผ่โพน		17,837.97		17,837.97
		แม่ทราย		9,986.45		9,986.45
		แม่ยางตาล		6,347.66		6,347.66
		แม่ยางร้อง		16,290.90		16,290.90
		แม่ยางฮ่อ		13,540.84		13,540.84
		ร้องกวาง		14,564.02		14,564.02
		ร้องเข็ม		6,443.90		6,443.90
		ห้วยโรง		4,163.75		4,163.75
	ลอง	ต้าผามอก		8,564.46		8,564.46
		ทุ่งแล้ง		31,079.13		31,079.13
		บ่อเหล็กลอง		35,933.38		35,933.38
		บ้านปิน		9,568.51		9,568.51
		ปากกาง		9,085.96		9,085.96
		แม่ปาน		4,184.61		4,184.61
		เวียงต้า		19,424.10		19,424.10
		ห้วยฮ่อ		9,589.71		9,589.71
		ห้วยทุ่ง		8,725.60		8,725.60
	วังชิ้น	นาพูน	64,839.30	4,702.86		69,542.16
		ป่าสัก	511.85	528.28		1,040.13
		แม่เก็ງ	364.90	6,154.21		6,519.11
		แม่ป่าก	3,772.50		6,192.46	9,964.96
		แม่พุง	16,822.51	15,942.40		32,764.92
		วังชิ้น	12.92	24,138.77		24,151.69
		สรอย	1,310.13			1,310.13
	สอง	แดนชุมพล		303.74		303.74
		เตาปูน		16,167.16		16,167.16
		ทุ่งนาว		2,763.82		2,763.82
		บ้านกลาง		5,518.00		5,518.00
		บ้านหนูน	6.19	4,621.62	0.19	4,628.00
		สะเอียบ	142.33	18,707.44		18,849.77
		ห้วยหม้าย		21,404.28	4.15	21,408.42
		หัวเมือง		1,097.92		1,097.92
	สูงเม่น	ดอนมูล		104.12		104.12
		น้ำขำ		155.08		155.08

ที่มาข้อมูล:

-Area-Based (2561): สทนช.

-ภาพถ่ายดาวเทียมพื้นที่น้ำท่วมรายเดือน 7 ปี (พ.ศ.2554-2560): GISTDA

-พื้นที่เสี่ยงภัยน้ำท่วมหลากดินโคลนถล่ม 12 ปี (พ.ศ.2549-2561) :สวพ. กรมทรัพยากรน้ำ

พื้นที่เสี่ยงน้ำท่วมและน้ำท่วมหลากเดือนมิถุนายนถึงสิงหาคมสำหรับพื้นที่นอกเขตชลประทานในขอบเขตสำนักงานทรัพยากรน้ำภาค 9

จังหวัด	อำเภอ	ตำบล	พื้นที่เสี่ยงน้ำท่วมและน้ำท่วมหลาก (ไร่)			
			น้อย	ปานกลาง	มาก	ผลรวมทั้งหมด
		บ้านกวาง		1,887.91		1,887.91
		บ้านกาศ		700.67		700.67
		บ้านปง		1,381.94		1,381.94
		บ้านเหล่า	18.73	1,729.00		1,747.72
		พระหลวง		113.25		113.25
		ร่องกาศ		240.33		240.33
		เวียงทอง		1,756.65		1,756.65
		สบสาย		1,619.08		1,619.08
		สูงเม่น		33.33		33.33
		หัวฝาย	5.76	201.44		207.20
	หนองม่วงไข่	ตำหนักธรรม		2,955.57		2,955.57
		ทุ่งแก้ว		3,215.44		3,215.44
		น้ำริด		1,320.82		1,320.82
		แม่คำมี		216.39		216.39
		วังหลวง		991.30		991.30
		หนองม่วงไข่		966.32		966.32
สุโขทัย	กงไกรลาศ	กกแรต		877.95	2.98	880.93
		กง		17,293.36	15,667.04	32,960.40
		ไกรกลาง		7,800.57	859.20	8,659.78
		ไกรนอก		770.72	10.26	780.98
		ไกรใน		25,550.36	3,020.73	28,571.09
		ดงเดือย		10,766.72	2,422.34	13,189.06
		ท่าฉนวน	1.56	12,618.12	21,738.58	34,358.26
		บ้านกร่าง		4,994.71	3,873.05	8,867.77
		บ้านใหม่สุขเกษม		750.25	4.82	755.07
		ป่าแฝก		13,652.76	10,807.12	24,459.88
		หนองตุม	478.10	9,827.92	13,404.97	23,711.00
	คีรีมาศ	โตนด		12,714.69	4,080.93	16,795.62
		ทุ่งยางเมือง	2,994.67			2,994.67
		ทุ่งหลวง		7,749.81	1,214.60	8,964.40
		นาเชิงคีรี	3,704.79	948.15	5.95	4,658.90
		บ้านน้ำพุ		15,661.13		15,661.13
		บ้านป้อม		26,286.36	26,753.00	53,039.36
		คีรีคีรีมาศ	177.67	7,490.33	2.57	7,670.57
		สามพวง		9,684.89		9,684.89
		หนองกระดิ่ง		18,884.97	22.69	18,907.66
		หนองจิก	1,002.92	6,259.47		7,262.40
	ทุ่งเสลี่ยม	กลางดง	4.52	69.79		74.30

ที่มาข้อมูล:

-Area-Based (2561): สทนช.

-ภาพถ่ายดาวเทียมพื้นที่น้ำท่วมรายเดือน 7 ปี (พ.ศ.2554-2560): GISTDA

-พื้นที่เสี่ยงภัยน้ำท่วมหลากดินโคลนถล่ม 12 ปี (พ.ศ.2549-2561) :สวพ. กรมทรัพยากรน้ำ

พื้นที่เสี่ยงน้ำท่วมและน้ำท่วมหลากเดือนมิถุนายนถึงสิงหาคมสำหรับพื้นที่นอกเขตชลประทานในขอบเขตสำนักงานทรัพยากรน้ำภาค 9

จังหวัด	อำเภอ	ตำบล	พื้นที่เสี่ยงน้ำท่วมและน้ำท่วมหลาก (ไร่)			
			น้อย	ปานกลาง	มาก	ผลรวมทั้งหมด
		เขาแก้วศรีสมบูรณ์	370.12	4,162.57	16.08	4,548.77
		ทุ่งเสลี่ยม	492.44	46.36		538.80
		ไทยชนะศึก	281.11	15,821.97	41.10	16,144.18
		บ้านใหม่ไชยมงคล	2,663.22	8,783.95	559.85	12,007.02
	บ้านด่านลานหอย	ตลิ่งชัน		28,356.80		28,356.80
		บ้านด่าน		26,081.43		26,081.43
		ลานหอย		6,315.61		6,315.61
		วังตะคร้อ		26.34		26.34
		วังน้ำขาว		45,270.10	63.68	45,333.78
		วังลึก		25,935.29		25,935.29
		หนองหญ้าปล้อง		10,483.12		10,483.12
	เมืองสุโขทัย	ตาลเตี้ย		9,750.71	185.93	9,936.64
		ธานี		200.37		200.37
		บ้านกล้วย		37,336.59	11,009.91	48,346.50
		บ้านสวน		24,221.47	2,652.50	26,873.98
		บ้านหลุม		1,349.66	3,655.71	5,005.36
		ปากแคว		1,761.35	21.00	1,782.34
		ปากพระ		3,727.02	18,433.43	22,160.45
		เมืองเก่า		51,891.66	2,014.27	53,905.93
		ยางซ้าย		3,851.47	2,450.60	6,302.07
		วังทองแดง		34,946.32	3,754.95	38,701.28
	ศรีนคร	คลองมะพลับ		490.32	0.11	490.43
		นครเดิฐ		24,160.59	123.54	24,284.13
		น้ำขุม		10,355.53	416.85	10,772.38
		ศรีนคร		10,376.58	2,136.58	12,513.15
		หนองบัว		7,798.21	77.52	7,875.74
	ศรีสัชนาลัย	ดงคู		24,111.47	938.00	25,049.47
		ท่าชัย		56,956.77	1,607.87	58,564.64
		บ้านแก่ง	591.56	22.04		613.60
		บ้านตึก	272.50	5,267.28		5,539.78
		ป่าจั่ว	274.09	1,168.92	18.87	1,461.88
		แม่สำ	891.96			891.96
		แม่สิน	181.39			181.39
		ศรีสัชนาลัย		9,550.41	618.01	10,168.42
		สารจิตร	0.05	8,240.19	503.77	8,744.00
		หนองอ้อ		25,347.95	2,334.31	27,682.26
		หาดเสี้ยว		1,727.66	28.87	1,756.53
	ศรีสำโรง	เกาะตาเลี้ยง		35,782.22	2,962.77	38,744.99

ที่มาข้อมูล:

-Area-Based (2561): สทนช.

-ภาพถ่ายดาวเทียมพื้นที่น้ำท่วมรายเดือน 7 ปี (พ.ศ.2554-2560): GISTDA

-พื้นที่เสี่ยงภัยน้ำท่วมหลากดินโคลนถล่ม 12 ปี (พ.ศ.2549-2561) :สวพ. กรมทรัพยากรน้ำ

พื้นที่เสี่ยงน้ำท่วมและน้ำท่วมหลากเดือนมิถุนายนถึงสิงหาคมสำหรับพื้นที่นอกเขตชลประทานในขอบเขตสำนักงานทรัพยากรน้ำภาค 9

จังหวัด	อำเภอ	ตำบล	พื้นที่เสี่ยงน้ำท่วมและน้ำท่วมหลาก (ไร่)			
			น้อย	ปานกลาง	มาก	ผลรวมทั้งหมด
		คลองตาล		2,382.22	27.32	2,409.54
		ทับผึ้ง		3,192.34	29.31	3,221.64
		นาขุนไกร	0.34	35,284.94	203.51	35,488.79
		บ้านซ่าน		11,109.27	1,349.23	12,458.50
		บ้านนา		6,669.57	592.56	7,262.14
		บ้านไร่		12,337.36	1,422.21	13,759.57
		ราวต้นจันทร์		28,812.73	6,327.91	35,140.65
		วังทอง		8,136.21	271.92	8,408.13
		วังลึก		2,088.96	18.25	2,107.20
		วังใหญ่		13,589.03	1,166.76	14,755.79
		วัดเกาะ		9,578.58	876.13	10,454.72
		สามเรือน		2,186.90		2,186.90
	สวรรคโลก	คลองกระจง		1,308.48	22.36	1,330.84
		คลองยาง		64,469.60	334.34	64,803.94
		ท่าทอง		1,263.34	58.06	1,321.39
		นาทุ่ง		23,618.85	5,529.85	29,148.70
		ในเมือง		24,446.55	42.13	24,488.68
		ปากน้ำ		16,778.57	410.53	17,189.10
		ป่ากุมเกาะ		20,704.38	68.48	20,772.87
		เมืองบางขลัง	0.24	27,302.08	9,639.53	36,941.85
		เมืองบางยม		32.37		32.37
		เมืองสวรรคโลก		390.69		390.69
		ย่านยาว		5,525.11	81.56	5,606.67
		วังพินพาทย์		594.59	1.15	595.75
		วังไม้ขอน		2,786.27	5.98	2,792.25
		หนองกลับ		15,916.57	1,389.28	17,305.86
อุดรดิตถ์	ตรอน	ข่อยสูง		5,666.13		5,666.13
		น้ำอ่าง	4,900.27	5,022.64	2,282.92	12,205.82
		วังแดง	521.65	687.81	270.39	1,479.85
	ทองแสนขัน	น้ำพี	470.48			470.48
		บ่อทอง	5,711.52			5,711.52
		ป่าคาย	4,030.74			4,030.74
		ผักขวง	1,448.05			1,448.05
	ท่าปลา	น้ำหมัน	35,447.62			35,447.62
		ผาเลือด	11.03			11.03
	น้ำปาด	เด่นเหล็ก	1,788.20			1,788.20
		ท่าแฝก	23,616.28			23,616.28
		น้ำไคร้	908.30			908.30

ที่มาข้อมูล:

-Area-Based (2561): สทนช.

-ภาพถ่ายดาวเทียมพื้นที่น้ำท่วมรายเดือน 7 ปี (พ.ศ.2554-2560): GISTDA

-พื้นที่เสี่ยงภัยน้ำท่วมหลากดินโคลนถล่ม 12 ปี (พ.ศ.2549-2561) :สวพ. กรมทรัพยากรน้ำ

พื้นที่เสี่ยงน้ำท่วมและน้ำท่วมหลากเดือนมิถุนายนถึงสิงหาคมสำหรับพื้นที่นอกเขตชลประทานในขอบเขตสำนักงานทรัพยากรน้ำภาค 9

จังหวัด	อำเภอ	ตำบล	พื้นที่เสี่ยงน้ำท่วมและน้ำท่วมหลาก (ไร่)			
			น้อย	ปานกลาง	มาก	ผลรวมทั้งหมด
		บ้านฝาย	1,819.97			1,819.97
		แสนตอ	1,447.40			1,447.40
	บ้านโคก	นาชุม	184.64			184.64
		บ่อเปี้ย	1.79			1.79
		บ้านโคก	67.16			67.16
	พิชัย	คอรุ่ม		3,954.81	317.75	4,272.56
		ท่ามะเฟือง		10,578.56	747.15	11,325.71
		ท่าสัก	663.49	1,212.77	135.33	2,011.60
		นายาง	10,029.38	12,044.09	2,138.43	24,211.89
		นาอิน	6,814.74	197.75	1.69	7,014.17
		ในเมือง		2,658.35	493.71	3,152.06
		บ้านหม้อ		2,412.51	123.37	2,535.87
		พญาแมน		3,542.12	305.70	3,847.82
		ไร่อ้อย		4,620.58	344.37	4,964.94
	ปากท่า	บ้านเสี้ยว	269.86			269.86
		ปากท่า	110.43			110.43
		สองคอน	585.04			585.04
		สองห้อง	1,133.69			1,133.69
	เมืองอุตรดิตถ์	ขุนฝาง	9,020.14			9,020.14
		คิ่งตะเกา	84.67	507.70	22.79	615.16
		วังงาม	2,342.40			2,342.40
		ท่าเสา	612.95			612.95
		น้ำริด	2,397.90			2,397.90
		บ้านด่าน	2,473.72			2,473.72
		บ้านด่านนาขาม	16,926.03			16,926.03
		ป่าเช่า	133.49	253.67	6.26	393.42
		ผาจุก	2,654.37			2,654.37
		วังดิน	2,437.28			2,437.28
		แสนตอ	2,091.00			2,091.00
		หาดกรวด	775.90	366.81	30.79	1,173.50
		หาดจิว	1,087.31			1,087.31
	ลับแล	ชัยจุมพล		13,946.81	383.75	14,330.55
		ด่านแม่คำมัน		3,050.56	116.68	3,167.24
		ทุ่งยั้ง		5,875.28	105.49	5,980.77
		ฝายหลวง	5,682.77			5,682.77
		แม่พูล	15,249.52			15,249.52
ผลรวมทั้งหมด (ไร่)			1,910,420.46	3,381,430.84	288,329.14	5,580,180.44

ที่มาข้อมูล:

-Area-Based (2561): สทนช.

-ภาพถ่ายดาวเทียมพื้นที่น้ำท่วมรายเดือน 7 ปี (พ.ศ.2554-2560): GISTDA

-พื้นที่เสี่ยงภัยน้ำท่วมหลากดินโคลนถล่ม 12 ปี (พ.ศ.2549-2561) :สวพ. กรมทรัพยากรน้ำ

ภาคผนวก 2

พื้นที่เสี่ยงน้ำท่วม และน้ำท่วมหลากเดือนกันยายน - ธันวาคม
สำหรับพื้นที่นอกเขตชลประทาน
ในขอบเขตสำนักงานทรัพยากรน้ำภาค 9

พื้นที่เสี่ยงน้ำท่วมและน้ำท่วมหลากเดือนกันยายนถึงธันวาคมสำหรับพื้นที่นอกเขตชลประทานในขอบเขตสำนักงานทรัพยากรน้ำภาค 9

จังหวัด	อำเภอ	ตำบล	พื้นที่เสี่ยงน้ำท่วมและน้ำท่วมหลาก (ไร่)						
			น้อย	ปานกลาง	มาก	ผลรวมทั้งหมด			
น่าน	ท่าวังผา	จอมพระ		2.95		2.95			
		ตาลชุม		25,688.78		25,688.78			
		ท่าวังผา		2,980.63		2,980.63			
		ป่าคา	23,425.04	2,165.30		25,590.34			
		ผาตอ	116.72	38,733.12		38,849.84			
		ผาทอง		4,465.40		4,465.40			
		ริม	1,866.12	21.66		1,887.78			
		ศรีภูมิ	16,710.48	2,088.60		18,799.08			
		แสนทอง	7,438.35	3,150.41		10,588.76			
		ทุ่งช้าง	งอบ	52,613.89			52,613.89		
	น่าน้อย		น่าน้อย		1,786.02		1,786.02		
			น้ำตก		37,541.76		37,541.76		
			บัวใหญ่		21,608.32		21,608.32		
			ศรีชะเกษ		4,394.69		4,394.69		
			สถาน	45,057.29	3.91	3.91	45,065.11		
			สันตะ		20,624.02		20,624.02		
			นาหมื่น	บ่อแก้ว		0.52		0.52	
	ปัว		แฉ่ง		15.31		15.31		
			เจดีย์ชัย		10,407.19		10,407.19		
			อวน	55,315.60	0.53	0.53	55,316.67		
			ภูเพียง	ทำน้าว		2,254.98		2,254.98	
			นาปัง		3,712.58		3,712.58		
			น้ำเกียน		10,640.05		10,640.05		
			น้ำแก่น		12,117.42		12,117.42		
			ฝายแก้ว	0.34	100,396.62		100,396.95		
			ม่วงตึ๊ด		3,474.15		3,474.15		
			เมืองจั้ง		21,704.26		21,704.26		
			เมืองน่าน		กองควาย		3,742.84		3,742.84
					ไชยสถาน		0.51		0.51
					คูใต้		9,600.08		9,600.08
					นาซาว		7,073.76		7,073.76
	บ่อ	50,266.98			15,534.84		65,801.82		
	บ่อสวก				13,389.99		13,389.99		
ผาสิ่งห์	50,767.76	0.01				50,767.77			
เรือ		0.26				0.26			
แม่จริม		น้ำปาย		19,383.47		19,383.47			
		น้ำพาง		33.74		33.74			
		แม่จริม	22,097.62	26,356.78		48,454.41			

ที่มาข้อมูล:

-Area-Based (2561): สทนช.

-ภาพถ่ายดาวเทียมพื้นที่น้ำท่วมรายเดือน 7 ปี (พ.ศ.2554-2560): GISTDA

-พื้นที่เสี่ยงภัยน้ำท่วมหลากดินโคลนถล่ม 12 ปี (พ.ศ.2549-2561) :สวพ. กรมทรัพยากรน้ำ

พื้นที่เสี่ยงน้ำท่วมและน้ำท่วมหลากเดือนกันยายนถึงธันวาคมสำหรับพื้นที่นอกเขตชลประทานในขอบเขตสำนักงานทรัพยากรน้ำภาค 9

จังหวัด	อำเภอ	ตำบล	พื้นที่เสี่ยงน้ำท่วมและน้ำท่วมหลาก (ไร่)			
			น้อย	ปานกลาง	มาก	ผลรวมทั้งหมด
		หนองแดง	20,355.32		11,082.13	31,437.45
		หมอมือง		8,294.59		8,294.59
	เวียงสา	กลางเวียง		1,680.82		1,680.82
		ซึ้ง		12,055.69		12,055.69
		จอมจันทร์		19,879.36		19,879.36
		ตาลชุม		6,731.96		6,731.96
		ทุ่งศรีทอง		31,415.93		31,415.93
		นาเหลียง		2,803.10		2,803.10
		น้ำบัว		13,786.34		13,786.34
		น้ำมวบ		1.57		1.57
		ปงสนุก		17,043.80		17,043.80
		แม่ชะนิง		0.13		0.13
		แม่สา		6,231.90		6,231.90
		แม่สาคร		36,154.38		36,154.38
		ลำาน		9,623.41		9,623.41
		ลำานนาหนองใหม่		5,552.65		5,552.65
		ไหล่น่าน		41,501.46		41,501.46
		อ่ายนาไลอย		17,134.14		17,134.14
	สองแคว	นาไร่หลวง	97,153.30			97,153.30
	สันติสุข	คูพงษ์		17,885.63		17,885.63
		ป่าแลหลวง		27,422.76		27,422.76
		พงษ์		24,347.78		24,347.78
พิจิตร	ดงเจริญ	วังจั่ว	1,953.62			1,953.62
		วังจั่วใต้	1,223.22			1,223.22
		ลำานักขุนเณร	1,559.28			1,559.28
		ห้วยพุก	6,435.56			6,435.56
		ห้วยร่วม	7,199.23			7,199.23
	ตะพานหิน	จิวราย	346.37	13,688.00	15,618.70	29,653.07
		ดงตะขบ	19,242.99	1,599.30	1,201.36	22,043.65
		ทับหมัน		2,031.12	0.37	2,031.50
		ทุ่งโพธิ์	6,761.23			6,761.23
		วังสำโรง		2,255.06	0.49	2,255.54
		วังหลุม	13,775.83	87.91	129.19	13,992.93
		หนองพยอม	17,787.29	1,025.13	435.31	19,247.73
	ทับคล้อ	เขาเจ็ดลูก	12,987.37			12,987.37
		เขาทราย	16,302.66			16,302.66
		ทับคล้อ	10,792.14			10,792.14
		ท้ายทุ่ง	9,728.98			9,728.98

ที่มาข้อมูล:

-Area-Based (2561): สทนช.

-ภาพถ่ายดาวเทียมพื้นที่น้ำท่วมรายเดือน 7 ปี (พ.ศ.2554-2560): GISTDA

-พื้นที่เสี่ยงภัยน้ำท่วมหลากดินโคลนถล่ม 12 ปี (พ.ศ.2549-2561) :สวพ. กรมทรัพยากรน้ำ

พื้นที่เสี่ยงน้ำท่วมและน้ำท่วมหลากเดือนกันยายนถึงธันวาคมสำหรับพื้นที่นอกเขตชลประทานในขอบเขตสำนักงานทรัพยากรน้ำภาค 9

จังหวัด	อำเภอ	ตำบล	พื้นที่เสี่ยงน้ำท่วมและน้ำท่วมหลาก (ไร่)			
			น้อย	ปานกลาง	มาก	ผลรวมทั้งหมด
	บางมูลนาก	เนินมะกอก	2,142.52	3,500.62	2,101.56	7,744.70
		ภูมิลี	21,529.91	1,181.44	215.49	22,926.84
		ลำประดา	22,685.42	3,057.90	1,298.02	27,041.34
		วังกรด	12,819.27			12,819.27
		วังตะกู	2,050.68			2,050.68
		วังสำโรง	25,847.04	109.70	11.85	25,968.59
		ห้วยเขน	2,660.61			2,660.61
	บึงนาราง	บางลาย		16,119.11	8,808.73	24,927.84
		บึงนาราง	2.01	60,518.96	2,699.97	63,220.95
		โพธิ์ไทรงาม	26,144.05			26,144.05
		ห้วยแก้ว	20,258.19	1.28		20,259.48
		แหลมรัง	19,852.09	6,271.30	1.02	26,124.41
	โพทะเล	ทะนง	30,756.74	7,065.60	1,075.38	38,897.72
		ท่าขมิ้น	9.39	50,702.68	4,534.10	55,246.16
		ท่านั้ง		7,046.26	201.14	7,247.40
		ท่าบัว		2,173.02	0.86	2,173.87
		ท้ายน้ำ	3.51	31,826.48	2,893.50	34,723.48
		ท่าเสา		22,390.42	2,134.02	24,524.44
		ทุ่งน้อย		1,869.43	3.88	1,873.30
		บางคลาน		941.46	1.71	943.17
		บ้านน้อย		1,690.84	59.25	1,750.09
		โพทะเล		2,666.19	168.94	2,835.13
		วัดขวาง		1,692.24		1,692.24
	โพธิ์ประทับช้าง	ดงเสือเหลือง		58,712.87	2,541.95	61,254.83
		ทุ่งใหญ่	15,218.46	25,226.06	26.78	40,471.30
		เนินสว่าง		54,124.48	3,238.31	57,362.79
		ไผ่ท่าโพ		44,739.36	31,608.21	76,347.58
		ไผ่รอบ		74,023.23	23,518.03	97,541.26
		โพธิ์ประทับช้าง		2,616.92	0.23	2,617.16
		วังจิก		24,527.91	44,382.35	68,910.27
	เมืองพิจิตร	คลองคะเชนทร์		1,786.31		1,786.31
		ชะมั่ง		2,867.99	3,469.38	6,337.37
		ท่าพ่อ		3,352.76	1,612.77	4,965.52
		บ้านนุ่ง	5,332.04	6,274.54	3,250.14	14,856.72
		ปามะคาบ	2,657.69	8,901.44	5,030.18	16,589.31
		ไผ่ขวาง		4,214.30	2,703.99	6,918.28
		เมืองเก่า		1,066.39	0.02	1,066.40
		ย่านยาว		3,701.68	224.00	3,925.68

ที่มาข้อมูล:

-Area-Based (2561): สทนช.

-ภาพถ่ายดาวเทียมพื้นที่น้ำท่วมรายเดือน 7 ปี (พ.ศ.2554-2560): GISTDA

-พื้นที่เสี่ยงภัยน้ำท่วมหลากดินโคลนถล่ม 12 ปี (พ.ศ.2549-2561) :สวพ. กรมทรัพยากรน้ำ

พื้นที่เสี่ยงน้ำท่วมและน้ำท่วมหลากเดือนกันยายนถึงธันวาคมสำหรับพื้นที่นอกเขตชลประทานในขอบเขตสำนักงานทรัพยากรน้ำภาค 9

จังหวัด	อำเภอ	ตำบล	พื้นที่เสี่ยงน้ำท่วมและน้ำท่วมหลาก (ไร่)			
			น้อย	ปานกลาง	มาก	ผลรวมทั้งหมด
		โรงช้าง		7,755.19	6,045.48	13,800.67
		สายคำโห้	5,871.82	251.82		6,123.64
		หัวดง	4,071.87	10,217.71	6,361.35	20,650.92
	วชิรบุรี	บ้านนา		67,762.35	10,545.45	78,307.80
		บึงบัว	0.12	52,074.58	55.07	52,129.77
		วังโมกข์	1.35	55,480.46	1,816.52	57,298.33
		หนองหลุม		36,110.23	1,460.32	37,570.55
	วังทรายพูน	วังทรายพูน	8,983.49			8,983.49
		หนองปล้อง	8,677.25			8,677.25
		หนองปลาไหล	10,821.97	1,185.27	725.97	12,733.22
		หนองพระ	9,625.30			9,625.30
	สากเหล็ก	คลองทราย	46.82			46.82
		ท่าเยี่ยม	2,595.45			2,595.45
		วังทับไทร	2,189.77			2,189.77
		สากเหล็ก	22,601.97	2,114.98	1,081.06	25,798.02
		หนองหญ้าไทร	4,054.28			4,054.28
	สามง่าม	กำแพงดิน		54,452.60	31,497.35	85,949.95
		เนินปอ		63,645.98	2,568.13	66,214.11
		รังนก		19,349.26	19,400.39	38,749.65
		สามง่าม		16,062.54	10,983.01	27,045.55
		หนองโสน	2.26	72,025.11		72,027.37
พิษณุโลก	ชาติตระการ	ชาติตระการ	31,375.53			31,375.53
		ท่าสะแก	17.42			17.42
		บ่อภาค	100,189.96			100,189.96
		บ้านดง	139,504.78			139,504.78
	นครไทย	นครไทย	306.09			306.09
		นาบัว	1,264.84			1,264.84
		น้ำกุ่ม	34,206.11			34,206.11
		เนินเพิ่ม	2,541.44			2,541.44
		บ้านพร้าว	5,310.93			5,310.93
		บ้านแยง	134,368.21			134,368.21
		ยางโกลน	251.48			251.48
		หนองกะท้าว	5,221.25			5,221.25
	เนินมะปราง	ชมพู	153,985.23	1,764.50		155,749.73
		ไทรย้อย	2,210.44			2,210.44
		เนินมะปราง	21.64			21.64
		บ้านน้อยชุ่มชื้นเหล็ก	1,060.59			1,060.59
		บ้านมุง	27.13			27.13

ที่มาข้อมูล:

-Area-Based (2561): สทนช.

-ภาพถ่ายดาวเทียมพื้นที่น้ำท่วมรายเดือน 7 ปี (พ.ศ.2554-2560): GISTDA

-พื้นที่เสี่ยงภัยน้ำท่วมหลากดินโคลนถล่ม 12 ปี (พ.ศ.2549-2561) :สวพ. กรมทรัพยากรน้ำ

พื้นที่เสี่ยงน้ำท่วมและน้ำท่วมหลากเดือนกันยายนถึงธันวาคมสำหรับพื้นที่นอกเขตชลประทานในขอบเขตสำนักงานทรัพยากรน้ำภาค 9

จังหวัด	อำเภอ	ตำบล	พื้นที่เสี่ยงน้ำท่วมและน้ำท่วมหลาก (ไร่)			
			น้อย	ปานกลาง	มาก	ผลรวมทั้งหมด
		วังโพรง	2,952.90			2,952.90
	บางกระทุ่ม	โคกสลุด		15,041.74	2,561.31	17,603.05
		ท่าตาล		50,743.76	9,760.55	60,504.31
		นครป่าหมาก	8,724.77	34,618.95	6,262.86	49,606.58
		บางกระทุ่ม		28,487.81	11,118.02	39,605.83
		บ้านไร่		16,588.68	5,479.88	22,068.56
		ไผ่ล้อม		28,667.88	8,798.79	37,466.67
		สนามคลี		17,863.93	8,469.88	26,333.81
	บางระกำ	คูยม่วง	7,501.24	39,828.93	4,300.43	51,630.60
		ชุมแสงสงคราม	4,753.10	55,860.19	4,797.43	65,410.71
		ท่านางงาม		11,063.79	8,141.40	19,205.19
		นิคมพัฒนา	24,801.23			24,801.23
		บ่อทอง		48,137.26	2,844.22	50,981.47
		บางระกำ		115,445.05	17,200.07	132,645.12
		บึงกอก	40,584.68			40,584.68
		ปลักแรด	4,463.40	56,757.71	4,253.25	65,474.36
		พันเสา	25,391.03	32,520.56	140.69	58,052.27
		วังอิทก		30,531.20	6,221.99	36,753.19
		หนองกุลา	27,451.44	6,412.54		33,863.98
	พรหมพิราม	ดงประคำ	6,589.75	3,394.31	35.99	10,020.04
		ตลุกเทียม		7,249.31	1,055.23	8,304.54
		ทับยายเชียง	6,968.16	7,247.87	117.55	14,333.59
		ท่าช้าง		12,360.79	354.79	12,715.59
		พรหมพิราม		3,329.78	243.91	3,573.69
		มะด่าง		2,809.85	2.35	2,812.20
		มะตูม		4,604.21	104.35	4,708.56
		วังข่อย		1,065.58	3.44	1,069.02
		วังวน		5,020.15	929.64	5,949.79
		ศรีภิรมย์		1,483.61	177.55	1,661.16
		หนองแขม		4,525.02	327.10	4,852.11
		หอกลอง		2,596.70		2,596.70
	เมืองพิษณุโลก	จี่งาม		1,017.57	0.61	1,018.18
		จอมทอง		1,294.30		1,294.30
		ดอนทอง	7,318.27	1,984.49	20.11	9,322.87
		ท่าทอง		975.12	5.01	980.14
		ท่าโพธิ์		5,221.06	1,781.72	7,002.78
		บ้านกร่าง		3,691.41	717.97	4,409.38
		บ้านคลอง		565.29		565.29

ที่มาข้อมูล:

-Area-Based (2561): สทนช.

-ภาพถ่ายดาวเทียมพื้นที่น้ำท่วมรายเดือน 7 ปี (พ.ศ.2554-2560): GISTDA

-พื้นที่เสี่ยงภัยน้ำท่วมหลากดินโคลนถล่ม 12 ปี (พ.ศ.2549-2561) :สวพ. กรมทรัพยากรน้ำ

พื้นที่เสี่ยงน้ำท่วมและน้ำท่วมหลากเดือนกันยายนถึงธันวาคมสำหรับพื้นที่นอกเขตชลประทานในขอบเขตสำนักงานทรัพยากรน้ำภาค 9

จังหวัด	อำเภอ	ตำบล	พื้นที่เสี่ยงน้ำท่วมและน้ำท่วมหลาก (ไร่)			
			น้อย	ปานกลาง	มาก	ผลรวมทั้งหมด
		บ้านป่า	483.37	1,175.54	25.46	1,684.38
		บึงพระ		23,773.58	4,657.80	28,431.38
		ปากโทก		7,087.34	176.79	7,264.14
		ไผ่ชอดอน		3,633.74	604.06	4,237.80
		พลายชุมพล		2,039.89	5.83	2,045.72
		มะขามสูง		5,232.55	114.61	5,347.16
		วังน้ำคู้		16,905.97	7,318.22	24,224.19
		วัดจันทร์		2,163.09	62.14	2,225.23
		วัดพริก		22,916.86	6,942.97	29,859.83
		หัวรอ		17,118.41	1,049.66	18,168.07
		อรัญญิก		6,223.06	1,156.62	7,379.68
	วังทอง	ชัยนาม	786.16	3,450.13	1,215.46	5,451.75
		ดินทอง	4,537.50	2,915.16	949.96	8,402.62
		ท่าหมื่นราม	31,278.68			31,278.68
		บ้านกลาง	67.51			67.51
		พันชาติ	15,230.83			15,230.83
		แม่ระกา	19,357.10	36,881.50	4,592.62	60,831.22
		วังทอง	30.11	3,727.11	979.62	4,736.84
		วังนกแอ่น	189,242.14			189,242.14
		วังพิบูล		8,262.82	4,462.14	12,724.97
		หนองพระ	19,602.00			19,602.00
	วัดโบสถ์	คันไช้	15.02			15.02
		ท่างาม	386.19	333.46		719.65
		บ้านยาง	682.68			682.68
		วัดโบสถ์	311.96	845.04		1,157.01
		หินลาด	155.41			155.41
แพร่	เด่นชัย	เด่นชัย		748.44		748.44
		ไทรย้อย	56,124.42	360.66		56,485.08
		ปงป่าหวาย		577.07		577.07
		แม่จั่ว		176.10		176.10
	เมืองแพร่	กาญจนา		2,549.46		2,549.46
		ช่อแฮ		1,036.56		1,036.56
		ท่าข้าม		1,243.76		1,243.76
		ทุ่งกวาว		64.67		64.67
		ทุ่งไผ่		565.05		565.05
		นาจักร		154.16		154.16
		น้ำขำ		3,697.05		3,697.05
		ในเวียง		0.22		0.22

ที่มาข้อมูล:

-Area-Based (2561): สททช.

-ภาพถ่ายดาวเทียมพื้นที่น้ำท่วมรายเดือน 7 ปี (พ.ศ.2554-2560): GISTDA

-พื้นที่เสี่ยงภัยน้ำท่วมหลากดินโคลนถล่ม 12 ปี (พ.ศ.2549-2561) :สวพ. กรมทรัพยากรน้ำ

พื้นที่เสี่ยงน้ำท่วมและน้ำท่วมหลากเดือนกันยายนถึงธันวาคมสำหรับพื้นที่นอกเขตชลประทานในขอบเขตสำนักงานทรัพยากรน้ำภาค 9

จังหวัด	อำเภอ	ตำบล	พื้นที่เสี่ยงน้ำท่วมและน้ำท่วมหลาก (ไร่)			
			น้อย	ปานกลาง	มาก	ผลรวมทั้งหมด
		บ้านถิ่น		3,265.05		3,265.05
		ป่าแดง		811.59		811.59
		ป่าเมต		2,478.61		2,478.61
		แม่คำมี		337.51		337.51
		แม่ยม		143.07		143.07
		แม่หล่าย		884.00		884.00
		ร่องฟอง		158.80		158.80
		วังธง		2,346.41		2,346.41
		วังหงส์		1,776.22		1,776.22
		สวนเขื่อน		2,469.52		2,469.52
		ห้วยม้า		4,898.65		4,898.65
		เหมืองหม้อ		125.50		125.50
	ร่องกวาง	ทุ่งศรี		7,224.53		7,224.53
		น้ำเลา		9,313.60		9,313.60
		บ้านเวียง		3,844.14		3,844.14
		ไผ่โทน		17,837.97		17,837.97
		แม่ทราย		9,902.09		9,902.09
		แม่ยางตาล		6,064.63		6,064.63
		แม่ยางร้อง		16,284.06		16,284.06
		แม่ยางฮ่อ		13,497.16		13,497.16
		ร่องกวาง		14,486.49		14,486.49
		ร่องเข็ม		6,443.55		6,443.55
		ห้วยโรง		4,163.75		4,163.75
	ลอง	ตำผามอก		8,564.46		8,564.46
		ทุ่งแล้ง		31,076.96		31,076.96
		บ่อเหล็กลอง		35,909.65		35,909.65
		บ้านปิน		9,539.48		9,539.48
		ปากกาง		9,054.52		9,054.52
		แม่ปาน		4,184.61		4,184.61
		เวียงต้า		19,424.10		19,424.10
		ห้วยอ้อ		9,471.66		9,471.66
		ห้วยทุ่ง		8,590.53		8,590.53
	วังชิ้น	นาพูน	129,678.60	9,405.72		139,084.32
		ป่าสัก		528.28		528.28
		แม่เกิง		5,965.68		5,965.68
		แม่ป่าก		6,135.90		6,135.90
		แม่พุง		15,923.31		15,923.31
		วังชิ้น		23,950.28		23,950.28

ที่มาข้อมูล:

-Area-Based (2561): สทนช.

-ภาพถ่ายดาวเทียมพื้นที่น้ำท่วมรายเดือน 7 ปี (พ.ศ.2554-2560): GISTDA

-พื้นที่เสี่ยงภัยน้ำท่วมหลากดินโคลนถล่ม 12 ปี (พ.ศ.2549-2561) :สวพ. กรมทรัพยากรน้ำ

พื้นที่เสี่ยงน้ำท่วมและน้ำท่วมหลากเดือนกันยายนถึงธันวาคมสำหรับพื้นที่นอกเขตชลประทานในขอบเขตสำนักงานทรัพยากรน้ำภาค 9

จังหวัด	อำเภอ	ตำบล	พื้นที่เสี่ยงน้ำท่วมและน้ำท่วมหลาก (ไร่)			
			น้อย	ปานกลาง	มาก	ผลรวมทั้งหมด
	สอง	แดนชุมพล		297.67		297.67
		เตาปูน		16,160.41		16,160.41
		ทุ่งน้ำ		2,748.16		2,748.16
		บ้านกลาง		5,302.11		5,302.11
		บ้านหนูน		4,600.16		4,600.16
		สะเอียบ		18,707.44		18,707.44
		ห้วยหม้าย		21,293.83		21,293.83
		หัวเมือง		1,056.11		1,056.11
	สูงเม่น	ดอนมูล		101.84		101.84
		น้ำขำ		152.24		152.24
		บ้านกวาง		1,887.91		1,887.91
		บ้านภาค		700.66		700.66
		บ้านปง		1,381.94		1,381.94
		บ้านเหล่า		1,729.00		1,729.00
		พระหลวง		113.24		113.24
		ร่องภาค		239.09		239.09
		เวียงทอง		1,756.43		1,756.43
		สบสาย		1,618.98		1,618.98
		สูงเม่น		33.18		33.18
		หัวฝาย		200.76		200.76
	หนองม่วงไข่	ตำหนักธรรม		2,938.02		2,938.02
		ทุ่งแค้ว		3,215.44		3,215.44
		น้ำริด		1,320.82		1,320.82
		แม่คำมี		215.84		215.84
		วังหลวง		991.30		991.30
		หนองม่วงไข่		965.04		965.04
สุโขทัย	กงไกรลาศ	กกแรต		1,167.50	96.26	1,263.76
		กง		17,594.39	40,355.82	57,950.21
		ไกรกลาง		13,479.28	4,059.48	17,538.76
		ไกรนอก		1,244.88	347.96	1,592.83
		ไกรใน		34,774.88	12,558.92	47,333.80
		ดงเดือย		12,472.39	14,711.95	27,184.34
		ท่าฉนวน	22.74	20,267.37	27,421.01	47,711.11
		บ้านกว้าง		6,586.35	7,900.62	14,486.97
		บ้านใหม่สุขเกษม		1,387.23	329.25	1,716.47
		ป่าแฝก		14,725.64	24,995.15	39,720.80
		หนองตุม	1,890.21	12,496.57	20,595.20	34,981.97
	คีรีมาศ	โตนด		15,203.44	8,052.93	23,256.36

ที่มาข้อมูล:

-Area-Based (2561): สทนช.

-ภาพถ่ายดาวเทียมพื้นที่น้ำท่วมรายเดือน 7 ปี (พ.ศ.2554-2560): GISTDA

-พื้นที่เสี่ยงภัยน้ำท่วมหลากดินโคลนถล่ม 12 ปี (พ.ศ.2549-2561) :สวพ. กรมทรัพยากรน้ำ

พื้นที่เสี่ยงน้ำท่วมและน้ำท่วมหลากเดือนกันยายนถึงธันวาคมสำหรับพื้นที่นอกเขตชลประทานในขอบเขตสำนักงานทรัพยากรน้ำภาค 9

จังหวัด	อำเภอ	ตำบล	พื้นที่เสี่ยงน้ำท่วมและน้ำท่วมหลาก (ไร่)			
			น้อย	ปานกลาง	มาก	ผลรวมทั้งหมด
		ทุ่งยางเมือง	8,313.71			8,313.71
		ทุ่งหลวง		10,872.28	4,055.46	14,927.74
		นาเชิงคีรี	5,490.37	970.00		6,460.37
		บ้านน้ำพุ	38.74	15,745.26		15,784.00
		บ้านป้อม		31,362.88	31,353.36	62,716.24
		ศรีคีรีมาศ	304.05	7,476.79		7,780.83
		สามพวง		10,676.01	20.00	10,696.01
		หนองกระดิ่ง		20,648.72	130.00	20,778.72
		หนองจิก	5,398.93	7,269.26	0.46	12,668.65
	ทุ่งเสลี่ยม	กลางดง	3.11	69.79		72.89
		เขาแก้วศรีสมบูรณ์	125.71	4,170.94		4,296.65
		ทุ่งเสลี่ยม	157.64	46.36		204.00
		ไทยชนะศึก	569.73	15,821.97		16,391.69
		บ้านใหม่ไชยมงคล	5,686.25	9,624.53	173.55	15,484.32
	บ้านด่านลานหอย	ดลิ่งชัน	101.61	28,356.80		28,458.41
		บ้านด่าน	0.27	28,347.81		28,348.08
		ลานหอย		6,315.61		6,315.61
		วังตะคร้อ	101.67	26.34		128.00
		วังน้ำขาว	46.25	50,406.88		50,453.13
		วังลึก	67.14	25,935.29		26,002.43
		หนองหญ้าปล้อง	128.62	10,516.31		10,644.93
	เมืองสุโขทัย	ตาลเตี้ย		14,231.08	5,815.43	20,046.51
		ธานี		204.01		204.01
		บ้านกล้วย		45,424.54	12,501.31	57,925.85
		บ้านสวน		37,951.05	20,673.94	58,625.00
		บ้านหลุม		2,187.12	5,284.51	7,471.63
		ปากแคว		2,862.67	5.17	2,867.84
		ปากพระ		10,115.56	17,530.43	27,645.98
		เมืองเก่า		55,372.08	98.86	55,470.94
		ยางซ้าย		6,117.92	2,860.97	8,978.89
		วังทองแดง		47,409.26	82.07	47,491.34
	ศรีนคร	คลองมะพลับ		492.21	4.66	496.86
		นครเดิฐ		27,017.81	479.08	27,496.89
		น้ำชุม		15,189.55	161.98	15,351.53
		ศรีนคร		17,294.60	2,288.68	19,583.28
		หนองบัว		9,907.99	400.13	10,308.12
	ศรีสัชชาลัย	ดงคู		25,448.13	321.02	25,769.14
		ท่าชัย		58,024.62	196.15	58,220.77

ที่มาข้อมูล:

-Area-Based (2561): สทนช.

-ภาพถ่ายดาวเทียมพื้นที่น้ำท่วมรายเดือน 7 ปี (พ.ศ.2554-2560): GISTDA

-พื้นที่เสี่ยงภัยน้ำท่วมหลากดินโคลนถล่ม 12 ปี (พ.ศ.2549-2561) :สวพ. กรมทรัพยากรน้ำ

พื้นที่เสี่ยงน้ำท่วมและน้ำท่วมหลากเดือนกันยายนถึงธันวาคมสำหรับพื้นที่นอกเขตชลประทานในขอบเขตสำนักงานทรัพยากรน้ำภาค 9

จังหวัด	อำเภอ	ตำบล	พื้นที่เสี่ยงน้ำท่วมและน้ำท่วมหลาก (ไร่)			
			น้อย	ปานกลาง	มาก	ผลรวมทั้งหมด
		บ้านแก่ง	0.77	22.04		22.81
		บ้านดึก	155.16	5,272.90	4.50	5,432.56
		ป่าจั่ว		1,197.10		1,197.10
		แม่สำ	47.20			47.20
		ศรีสัชชนาลัย		11,695.15	466.78	12,161.93
		สารจิตร	5.07	10,703.84	173.98	10,882.89
		หนองอ้อ		29,042.89		29,042.89
		หาดเสี้ยว		1,726.46		1,726.46
	ศรีสำโรง	เกาะตาเลี้ยง		54,080.45	10,554.74	64,635.19
		คลองตาล		2,739.98	5.46	2,745.45
		ทับผึ้ง		3,443.14	46.11	3,489.25
		นาขุนไกร	339.02	37,552.18		37,891.20
		บ้านชาน		19,133.12	4,948.34	24,081.45
		บ้านนา		11,846.00	2,526.37	14,372.37
		บ้านไร่		27,430.22	5,693.73	33,123.95
		ราวต้นจันทร์		55,475.15	2,805.30	58,280.45
		วังทอง		11,342.16	4,691.85	16,034.01
		วังลึก		2,130.72		2,130.72
		วังใหญ่		22,795.51	5,279.87	28,075.38
		วัดเกาะ		16,276.36	3,885.35	20,161.70
		สามเรือน		2,186.90		2,186.90
	สวรรคโลก	คลองกระจง		1,947.01	0.28	1,947.30
		คลองยาง		66,044.97	1,188.61	67,233.58
		ท่าทอง		1,812.47	173.92	1,986.38
		นาทุ่ง		34,923.25	3,596.79	38,520.04
		ในเมือง		25,116.24	10.66	25,126.90
		ปากน้ำ		20,477.73	808.32	21,286.05
		ป่ากุมเกาะ		21,730.08	477.61	22,207.69
		เมืองบางขลัง	3.17	53,186.87	1,816.44	55,006.48
		เมืองบางยม		32.37		32.37
		เมืองสวรรคโลก		391.00		391.00
		ย่านยาว		7,792.32	21.14	7,813.46
		วังพินพาทย		617.33		617.33
		วังไม้ขอน		2,921.76	29.80	2,951.56
		หนองกล้วย		23,223.43	1,331.00	24,554.43
อุตรดิตถ์	ตรอน	ข่อยสูง		5,677.19		5,677.19
		น้ำอ่าง	1,313.86	5,250.33		6,564.19
		วังแดง	34.46	853.16	27.65	915.27

ที่มาข้อมูล:

-Area-Based (2561): สทนช.

-ภาพถ่ายดาวเทียมพื้นที่น้ำท่วมรายเดือน 7 ปี (พ.ศ.2554-2560): GISTDA

-พื้นที่เสี่ยงภัยน้ำท่วมหลากดินโคลนถล่ม 12 ปี (พ.ศ.2549-2561) :สวพ. กรมทรัพยากรน้ำ

พื้นที่เสี่ยงน้ำท่วมและน้ำท่วมหลากเดือนกันยายนถึงธันวาคมสำหรับพื้นที่นอกเขตชลประทานในขอบเขตสำนักงานทรัพยากรน้ำภาค 9

จังหวัด	อำเภอ	ตำบล	พื้นที่เสี่ยงน้ำท่วมและน้ำท่วมหลาก (ไร่)			
			น้อย	ปานกลาง	มาก	ผลรวมทั้งหมด
	ทองแสนขัน	บ่อทอง	80,033.74			80,033.74
		ป่าคาย	972.67			972.67
		ผักขวง	57.64			57.64
	พิชัย	คอรัม		6,983.47	643.03	7,626.50
		ท่ามะเฟือง		18,251.96	1,874.21	20,126.17
		ท่าสัก	15.70	1,224.06	20.20	1,259.96
		นายาง	1,306.10	10,049.86	0.77	11,356.73
		นาอิน	980.09	186.12	2.48	1,168.70
		ในเมือง		2,374.17	39.59	2,413.76
		บ้านหม้อ		4,531.08	101.91	4,632.99
		พญาแมน		4,153.69	276.67	4,430.36
		ไร่อ้อย		4,727.68	132.26	4,859.93
	เมืองอุตรดิตถ์	คิ่งตะเภา	60.70	476.49		537.18
		จิวงาม	42.42			42.42
		ท่าเสา	1.99			1.99
		ป่าเช่า	50.54	260.59		311.13
		ผาจุก	28.93			28.93
		หาดกรวด	16.45	360.87	0.01	377.33
	ลับแล	ชัยจุมพล		13,925.63		13,925.63
		ด่านแม่ค้ำมัน		3,200.82	0.88	3,201.70
		ทุ่งยั้ง		6,135.71	17.61	6,153.32
ผลรวมทั้งหมด (ไร่)			2,220,039.11	4,479,859.51	728,905.88	7,428,804.51

ที่มาข้อมูล:

-Area-Based (2561): สทนช.

-ภาพถ่ายดาวเทียมพื้นที่น้ำท่วมรายเดือน 7 ปี (พ.ศ.2554-2560): GISTDA

-พื้นที่เสี่ยงภัยน้ำท่วมหลากดินโคลนถล่ม 12 ปี (พ.ศ.2549-2561) :สวพ. กรมทรัพยากรน้ำ

ภาคผนวก 3

พื้นที่เสี่ยงภัยแล้งสำหรับพื้นที่นอกเขตชลประทาน
ในขอบเขตสำนักงานทรัพยากรน้ำภาค 9

พื้นที่เสี่ยงภัยแล้งสำหรับพื้นที่นอกเขตชลประทานในขอบเขตสำนักงานทรัพยากรน้ำภาค 9

จังหวัด	อำเภอ	ตำบล	พื้นที่เสี่ยงภัยแล้ง (ไร่)				
			น้อย	ปานกลาง	มาก	ผลรวมทั้งหมด	
น่าน	เฉลิมพระเกียรติ	ขุนน่าน	8,242.08			8,242.08	
		ห้วยโก๋น	3,249.76			3,249.76	
	เชียงกลาง	เชียงกลาง	12,580.87			12,580.87	
		เชียงคาน	3,312.38			3,312.38	
			เปือ	10,116.88			10,116.88
			พญาแก้ว	15,503.20			15,503.20
			พระธาตุ	1,380.49			1,380.49
			พระพุทธรบาท	2,630.71			2,630.71
		ท่าวังผา	จอมพระ	8,494.15	2.95		8,497.10
			ตาลชุม	5,272.03	20,240.54	5,448.24	30,960.81
			ท่าวังผา		2,980.63		2,980.63
			ป่าคา	23,425.04	1,742.04	423.26	25,590.34
			ผาดอ	58.36	12,026.11	7,340.45	19,424.92
			ผาทอง	47,733.74	4,422.98	42.42	52,199.14
			ยม	2,107.88			2,107.88
			ริม	1,866.12	21.66		1,887.78
			ศรีภูมิ	16,710.48	1,117.74	970.85	18,799.08
			แสนทอง	7,438.35	2,833.30	317.11	10,588.76
		ทุ่งช้าง	งอบ	26,306.95			26,306.95
			ทุ่งช้าง	20,698.74			20,698.74
			ปอน	23,352.43			23,352.43
			และ	11,819.37			11,819.37
		น่าน้อย	เชียงของ	4,645.75			4,645.75
			น่าน้อย	8,466.69	1,377.96	408.07	10,252.71
			น้ำตก	4,414.35	16,483.26	21,058.50	41,956.11
			บัวใหญ่	6,250.93	16,592.68	5,015.64	27,859.25
			ศรีสะเกษ	14,984.97	4,394.69		19,379.66
			สถาน	22,528.65	1.85	2.05	22,532.55
			สันทะ	31,672.72	14,243.75	6,380.27	52,296.73
		นาหมื่น	นาทะนุง	29,854.97			29,854.97
			บ่อแก้ว	23,637.21	0.49	0.04	23,637.73
			ปิงหลวง	16,095.96			16,095.96
			เมืองลี	11,130.78			11,130.78
	บ่อเกลือ	ดงพญา	27,365.61			27,365.61	
		บ่อเกลือใต้	42,039.16			42,039.16	

ที่มาข้อมูล:

-พื้นที่ประกาศประสบภัยแล้ง 10 ปี (พ.ศ.2550-2559): กรมป้องกันและบรรเทาสาธารณภัย

-Area-Based (2561): สำนักงานทรัพยากรน้ำแห่งชาติ

-NDWI 5 ปี (พ.ศ.2556-2560): GISTDA

พื้นที่เสี่ยงภัยแล้งสำหรับพื้นที่นอกเขตชลประทานในขอบเขตสำนักงานทรัพยากรน้ำภาค 9

จังหวัด	อำเภอ	ตำบล	พื้นที่เสี่ยงภัยแล้ง (ไร่)			
			น้อย	ปานกลาง	มาก	ผลรวมทั้งหมด
		บ่อเกลือเหนือ	30,120.08			30,120.08
		ภูฟ้า	22,509.51			22,509.51
	บ้านหลวง	บ้านพี	22,283.89			22,283.89
		บ้านฟ้า	25,593.84			25,593.84
		ป่าคาหลวง	12,533.78			12,533.78
		สวด	10,445.86			10,445.86
	ปัว	แฉ่ง	683.80	15.31		699.11
		เจดีย์ชัย		10,407.19		10,407.19
		ภูคา	1,032.45			1,032.45
		สกาด	202.43			202.43
		สถาน	152.88			152.88
		อวน	5,215.48	0.53		5,216.02
	ภูเพียง	ทำน้าว		1,805.91	449.07	2,254.98
		นาปัง		3,466.89	245.69	3,712.58
		น้ำเกียน		6,970.40	3,669.65	10,640.05
		น้ำแก่น		9,562.85	2,554.57	12,117.42
		ฝายแก้ว	0.17	30,118.25	20,080.05	50,198.48
		ม่วงดีด		3,312.97	161.18	3,474.15
		เมืองจั้ง	1.14	19,205.34	2,498.91	21,705.40
	เมืองน่าน	กองควาย		3,315.77	427.07	3,742.84
		ไชยสถาน	67.34	0.51		67.85
		คูใต้	2.22	8,180.04	1,420.04	9,602.30
		ถืมตอง	1,190.64			1,190.64
		นาซาว		4,061.75	3,012.01	7,073.76
		บ่อ	50,266.98	13,450.64	2,084.20	65,801.82
		บ่อสวก		13,389.99		13,389.99
		ผาสิ่งห์	25,383.88	0.00	0.00	25,383.88
		เรือง	3,866.38	0.26		3,866.65
		สะเนียน	106,869.95			106,869.95
	แม่จริม	น้ำปาย	31.97	5,600.92	13,782.55	19,415.45
		น้ำปาง	36,246.83	1.11	32.63	36,280.57
		แม่จริม	11,048.81	11,822.02	1,356.38	24,227.20
		หนองแดง	20,355.32	6,945.79	4,136.34	31,437.45
		หมอเมือง	2,852.53	5,022.83	3,271.76	11,147.12
	เวียงสา	กลางเวียง		1,680.82		1,680.82

ที่มาข้อมูล:

-พื้นที่ประกาศประสบภัยแล้ง 10 ปี (พ.ศ.2550-2559): กรมป้องกันและบรรเทาสาธารณภัย

-Area-Based (2561): สำนักงานทรัพยากรน้ำแห่งชาติ

-NDWI 5 ปี (พ.ศ.2556-2560): GISTDA

พื้นที่เสี่ยงภัยแล้งสำหรับพื้นที่นอกเขตชลประทานในขอบเขตสำนักงานทรัพยากรน้ำภาค 9

จังหวัด	อำเภอ	ตำบล	พื้นที่เสี่ยงภัยแล้ง (ไร่)			
			น้อย	ปานกลาง	มาก	ผลรวมทั้งหมด
		ปึง	633.36	12,055.69		12,689.05
		จอมจันทร์		9,784.70	10,094.66	19,879.36
		ตาลชุม		5,586.40	1,145.56	6,731.96
		ทุ่งศรีทอง		31,415.93		31,415.93
		นาเกลือ		2,803.10		2,803.10
		น้ำบัว		7,424.70	6,361.64	13,786.34
		น้ำมวบ	34,092.31	1.57		34,093.88
		ปงสนุก	0.05	17,043.80		17,043.85
		แม่ชะนิง	12,647.25	0.13		12,647.38
		แม่สา	1,681.03	2,288.49	3,943.40	7,912.93
		แม่สาคร		36,154.38		36,154.38
		ยาบห้วยนา	64,693.56			64,693.56
		सान	3,649.77	9,623.41		13,273.18
		सानนาหนองใหม่	8,381.68	2,294.92	3,257.73	13,934.33
		ไหล่น่าน		41,501.46		41,501.46
		อายนาลัย	2,236.50	17,134.14		19,370.64
	สองแคว	ชนแดน	41,363.23			41,363.23
		นาไร่หลวง	48,576.65			48,576.65
		ยอด	17,582.95			17,582.95
	สันติสุข	คูพงษ์		6,667.24	11,218.39	17,885.63
		ป่าแลวหลวง	1.92	15,716.85	11,705.92	27,424.69
		พงษ์	23,892.51	14,157.68	10,190.10	48,240.29
พิจิตร	ดงเจริญ	วังจั่ว	2,891.64	3,198.81	17,939.74	24,030.19
		วังจั่วใต้	2,986.26		1,807.37	4,793.63
		สำนักขุนเณร	1,934.56	601.45	5,059.44	7,595.45
		ห้วยพุก	4,288.20	535.77	7,507.28	12,331.25
		ห้วยร่วม	4,458.32	1,055.86	21,383.09	26,897.27
	ตะพานหิน	จิวราย	8,534.59	16.44	141.09	8,692.12
		ดงตะขบ	948.04	1,873.11	12,890.96	15,712.11
		ทุ่งโพธิ์		818.44	12,041.37	12,859.81
		วังหลุม	77.84	895.09	30,579.98	31,552.91
		หนองพยอม	545.09	564.85	22,150.73	23,260.67
	ทับคล้อ	เขาเจ็ดลูก		1,666.55	53,170.92	54,837.47
		เขาทราย		3,549.86	45,294.89	48,844.75
		ทับคล้อ		4,492.62	26,165.84	30,658.46

ที่มาข้อมูล:

-พื้นที่ประกาศประสบภัยแล้ง 10 ปี (พ.ศ.2550-2559): กรมป้องกันและบรรเทาสาธารณภัย

-Area-Based (2561): สำนักงานทรัพยากรน้ำแห่งชาติ

-NDWI 5 ปี (พ.ศ.2556-2560): GISTDA

พื้นที่เสี่ยงภัยแล้งสำหรับพื้นที่นอกเขตชลประทานในขอบเขตสำนักงานทรัพยากรน้ำภาค 9

จังหวัด	อำเภอ	ตำบล	พื้นที่เสี่ยงภัยแล้ง (ไร่)			
			น้อย	ปานกลาง	มาก	ผลรวมทั้งหมด
		ท้ายทุ่ง	1,334.95	2,404.04	50,626.46	54,365.44
	บางมูลนาก	เนินมะกอก	1,647.16	337.80	380.21	2,365.16
		ภูมิ	431.40	836.40	11,052.59	12,320.40
		ลำประดา	1,363.65	1,583.84	17,279.55	20,227.04
		วังกรด	1,387.20	659.30	18,952.36	20,998.85
		วังตะกู่	181.71	668.60	20,896.22	21,746.53
		วังสำโรง	126.38	2,207.28	15,627.22	17,960.88
		ห้วยเขน		439.93	2,752.53	3,192.45
	บึงนาราง	บางลาย	7,088.71			7,088.71
		บึงนาราง	32,681.97			32,681.97
		โพธิ์ไทรงาม	23,681.44			23,681.44
		ห้วยแก้ว	21,897.03			21,897.03
		แหลมรัง	32,837.41			32,837.41
	โพทะเล	ทะนง	20,051.80			20,051.80
		ท่าขม้น	19,256.12			19,256.12
		ท่านั้ง	2,401.81			2,401.81
		ท่าบัว	1,414.90			1,414.90
		ท้ายน้ำ	14,527.84			14,527.84
		ท่าเสา	7,282.28			7,282.28
	โพธิ์ประทับช้าง	ดงเสือเหลือง	25,276.56			25,276.56
		ทุ่งใหญ่	26,325.93			26,325.93
		เนินสว่าง	14,442.71			14,442.71
		ไผ่ท่าโพ	10,583.86			10,583.86
		ไผ่รอบ	15,289.35			15,289.35
		โพธิ์ประทับช้าง	2,312.26			2,312.26
		วังจิก	18,703.79			18,703.79
	เมืองพิจิตร	คลองคะเชนทร์	2.26			2.26
		ท่าซ้อ	89.79			89.79
		บ้านบุง	623.72	6,341.67		6,965.38
		ป่ามะคาบ	5,075.11	441.29	1,247.11	6,763.51
		เมืองเก่า	0.00			0.00
		ย่านยาว	1,595.42			1,595.42
		โรงช้าง	66.00			66.00
		สายคำโห้	126.72	30.93	17,741.14	17,898.79
		หัวดง	504.81	8,640.55		9,145.36

ที่มาข้อมูล:

-พื้นที่ประกาศประสบภัยแล้ง 10 ปี (พ.ศ.2550-2559): กรมป้องกันและบรรเทาสาธารณภัย

-Area-Based (2561): สำนักงานทรัพยากรน้ำแห่งชาติ

-NDWI 5 ปี (พ.ศ.2556-2560): GISTDA

พื้นที่เสี่ยงภัยแล้งสำหรับพื้นที่นอกเขตชลประทานในขอบเขตสำนักงานทรัพยากรน้ำภาค 9

จังหวัด	อำเภอ	ตำบล	พื้นที่เสี่ยงภัยแล้ง (ไร่)			
			น้อย	ปานกลาง	มาก	ผลรวมทั้งหมด
	วชิรบุรี	บ้านนา	43,666.68			43,666.68
		บึงบัว	44,749.14			44,749.14
		วังโมกข์	38,371.15			38,371.15
		หนองหลุม	19,338.85			19,338.85
	วังทรายพูน	วังทรายพูน		4,304.65	22,999.92	27,304.57
		หนองปล้อง		665.06	29,963.03	30,628.10
		หนองปลาไหล	773.02	1,752.96	25,346.71	27,872.69
		หนองพระ		3,290.34	40,785.19	44,075.53
	สากเหล็ก	คลองทราย	110.71			110.71
		ท่าเยี่ยม	172.12	7,505.72		7,677.84
		วังทับไทร	3,722.72	6,091.05		9,813.77
		สากเหล็ก	1,188.58	23,538.67		24,727.26
		หนองหญ้าไทร	1,931.44	7,626.68		9,558.12
	สามง่าม	กำแพงดิน	7,014.23			7,014.23
		เนินปอ	28,900.27			28,900.27
		รังนก	2,210.09			2,210.09
		สามง่าม	2,673.88			2,673.88
		หนองโสน	18,724.83			18,724.83
พิษณุโลก	ชาติตระการ	ชาติตระการ	5,998.46		4,460.05	10,458.51
		ท่าสะแก	1,795.49	3,731.64	6,511.75	12,038.88
		บ่อภาค	50,094.98			50,094.98
		บ้านดง	33,564.85	26,653.68	9,533.86	69,752.39
		ป่าแดง	13,078.42		7,423.32	20,501.73
		สวนเมี่ยง	15,073.35	22.14	45,713.34	60,808.83
	นครไทย	นครชุม	11,272.96	136.47		11,409.44
		นครไทย	162.76		1,063.82	1,226.58
		นาบัว	21,071.56		4,678.20	25,749.76
		น้ำกุ่ม	17,103.05			17,103.05
		เนินเพิ่ม	21,050.85	140.81	31,932.28	53,123.93
		บ่อโพธิ์	48,121.53		10,716.94	58,838.47
		บ้านพร้าว	4,701.60		7,698.05	12,399.65
		บ้านแยง	67,184.11			67,184.11
		ยางโกลน	14,912.29		7,725.93	22,638.22
		หนองกะท้าว	73,856.69	208.29	62,001.76	136,066.74
		ห้วยเหี้ย	83,271.41			83,271.41

ที่มาข้อมูล:

-พื้นที่ประกาศประสบภัยแล้ง 10 ปี (พ.ศ.2550-2559): กรมป้องกันและบรรเทาสาธารณภัย

-Area-Based (2561): สำนักงานทรัพยากรน้ำแห่งชาติ

-NDWI 5 ปี (พ.ศ.2556-2560): GISTDA

พื้นที่เสี่ยงภัยแล้งสำหรับพื้นที่นอกเขตชลประทานในขอบเขตสำนักงานทรัพยากรน้ำภาค 9

จังหวัด	อำเภอ	ตำบล	พื้นที่เสี่ยงภัยแล้ง (ไร่)			
			น้อย	ปานกลาง	มาก	ผลรวมทั้งหมด
	เนินมะปราง	ชมพู	29,515.77	199.68	21,244.22	50,959.67
		ไทรย้อย	8,077.91	694.90	35,482.88	44,255.68
		เนินมะปราง	26,860.76	119.00	11,008.20	37,987.97
		บ้านน้อยชุ่มชื้นเหล็ก	19,394.62	722.11	4,915.76	25,032.49
		บ้านมุง	24,308.34		4,519.35	28,827.68
		วังโพรง			34,743.69	34,743.69
		วังยาง	6,720.28		25,152.08	31,872.36
	บางกระทุ่ม	โคกสลุด	6,915.60			6,915.60
		ท่าตาล	29,996.06			29,996.06
		นครป่าหมาก	12,363.38	1,896.02	6,300.99	20,560.39
		บางกระทุ่ม	14,144.69			14,144.69
		บ้านไร่	8,175.24			8,175.24
		ไผ่ล้อม	13,265.96			13,265.96
		สนามคลี	9,841.37			9,841.37
	บางระกำ	คู่ม่วง	38,772.09			38,772.09
		ชุมแสงสงคราม	34,335.46			34,335.46
		ทำนงงาม	6,147.56			6,147.56
		นิคมพัฒนา	32,120.76			32,120.76
		บ่อทอง	20,962.89			20,962.89
		บางระกำ	46,927.85			46,927.85
		บึงกอก	46,420.59			46,420.59
		ปลักแรด	29,612.00			29,612.00
		พันเสา	39,015.97			39,015.97
		วังอิทก	11,046.59			11,046.59
		หนองกุลา	89,500.35			89,500.35
	พรหมพิราม	ดงประคำ	1,933.07	0.11	17,764.76	19,697.94
		ตลุกเทียม	6,322.08			6,322.08
		ทับยายเชียง	6,816.42	136.36	20,570.80	27,523.57
		ท่าช้าง	6,043.25			6,043.25
		พรหมพิราม	2,492.38			2,492.38
		มะด่าง	2,159.19	291.46		2,450.65
		มะตูม	2,299.89			2,299.89
		วงษ์อ่อง	874.82	73.49		948.31
		วังวน	4,251.74			4,251.74
		ศรีภิรมย์	1,132.12			1,132.12

ที่มาข้อมูล:

-พื้นที่ประกาศประสบภัยแล้ง 10 ปี (พ.ศ.2550-2559): กรมป้องกันและบรรเทาสาธารณภัย

-Area-Based (2561): สำนักงานทรัพยากรน้ำแห่งชาติ

-NDWI 5 ปี (พ.ศ.2556-2560): GISTDA

พื้นที่เสี่ยงภัยแล้งสำหรับพื้นที่นอกเขตชลประทานในขอบเขตสำนักงานทรัพยากรน้ำภาค 9

จังหวัด	อำเภอ	ตำบล	พื้นที่เสี่ยงภัยแล้ง (ไร่)			
			น้อย	ปานกลาง	มาก	ผลรวมทั้งหมด
		หนองแวม	3,263.25			3,263.25
		หอกลอง	1,724.64			1,724.64
	เมืองพิษณุโลก	วังงาม	619.56			619.56
		จอมทอง	759.95			759.95
		ดอนทอง	2,108.12	5.96	21,737.94	23,852.03
		ท่าทอง	710.84			710.84
		ท่าโพธิ์	3,438.05			3,438.05
		บ้านกร่าง	2,338.14			2,338.14
		บ้านคลอง	525.00			525.00
		บ้านป่า	1,084.90	5,775.81	2,409.12	9,269.84
		บึงพระ	12,184.83			12,184.83
		ปากโทก	4,500.64			4,500.64
		ไผ่ขอดอน	1,823.55			1,823.55
		พลายชุมพล	1,693.40			1,693.40
		มะขามสูง	3,469.67			3,469.67
		วังน้ำคู้	11,413.18			11,413.18
		วัดจันทร์	1,441.36			1,441.36
		วัดพริก	11,794.35			11,794.35
		หัวรอ	9,377.58			9,377.58
		อรัญญิก	3,036.33			3,036.33
	วังทอง	แก่งโสภา	8,187.85		8,409.32	16,597.16
		ชัยนาม	2,801.85		3,059.43	5,861.27
		ดินทอง	2,152.31		8,500.78	10,653.09
		ท่าหมื่นราม	2,001.21		31,246.32	33,247.53
		บ้านกลาง	16,358.10	87.57	87,235.78	103,681.45
		พันชาลี	31,673.41	1,266.55	6,533.21	39,473.17
		แม่ระกา	18,762.10	0.72	15,270.46	34,033.29
		วังทอง	2,796.03		1,243.15	4,039.17
		วังนกแอ่น	94,528.28	92.79		94,621.07
		วังพิกุล	5,316.52			5,316.52
		หนองพระ	154.48	6.34	29,157.56	29,318.38
	วัดโบสถ์	คันทรง	23,082.52	141.33	41,679.38	64,903.23
		ท่างาม	425.14		20,777.13	21,202.28
		บ้านยาง	735.09	10.90	25,683.80	26,429.80
		วัดโบสถ์	769.13		1,270.22	2,039.35

ที่มาข้อมูล:

-พื้นที่ประกาศประสบภัยแล้ง 10 ปี (พ.ศ.2550-2559): กรมป้องกันและบรรเทาสาธารณภัย

-Area-Based (2561): สำนักงานทรัพยากรน้ำแห่งชาติ

-NDWI 5 ปี (พ.ศ.2556-2560): GISTDA

พื้นที่เสี่ยงภัยแล้งสำหรับพื้นที่นอกเขตชลประทานในขอบเขตสำนักงานทรัพยากรน้ำภาค 9

จังหวัด	อำเภอ	ตำบล	พื้นที่เสี่ยงภัยแล้ง (ไร่)			
			น้อย	ปานกลาง	มาก	ผลรวมทั้งหมด
		หินลาด	4,280.52	62.82	20,216.02	24,559.36
แพร่	เด่นชัย	เด่นชัย	5,018.31	730.47	17.97	5,766.75
		ไทรย้อย	28,062.21	167.91	12.43	28,242.54
		ปางป๋าวหาย	236.51	329.97	247.10	813.58
		แม่จ๊ะ	9,570.52	156.42	19.68	9,746.61
		ห้วยไร่	34,758.00			34,758.00
	เมืองแพร่	กาญจนา		2,546.32	3.14	2,549.46
		ช่อแฮ	2,400.48	1,036.56		3,437.04
		ท่าข้าม	811.67	648.67	595.09	2,055.43
		ทุ่งกวาว		62.57	2.10	64.67
		ทุ่งโฮ้ง		546.65	18.40	565.05
		นาจักร		152.45	1.71	154.16
		น้ำชำ	626.56	3,227.78	469.27	4,323.60
		โนเวียง		0.22		0.22
		บ้านถิ่น	2,755.57	3,003.60	261.45	6,020.62
		ป่าแดง	2,675.60	811.59		3,487.20
		ป่าเมต	89.54	1,331.29	1,147.32	2,568.15
		แม่คำมี		296.07	41.44	337.51
		แม่ยม		125.96	17.11	143.07
		แม่หล่าย		848.95	35.05	884.00
		ร่องฟอง		146.90	11.91	158.80
		วังธง	224.74	611.01	1,735.40	2,571.15
		วังหงส์	1,188.34	734.55	1,041.67	2,964.55
		สวนเขื่อน	5,155.15	2,469.52		7,624.67
		ห้วยม้า		3,095.32	1,803.33	4,898.65
		เหมืองหม้อ		70.93	54.57	125.50
	ร่องกวาง	ทุ่งศรี	578.23	5,602.25	1,622.28	7,802.76
		น้ำเลา	7,815.53	4,151.62	5,161.98	17,129.13
		บ้านเวียง	43,840.67	3,580.85	263.28	47,684.80
		ไผ่โทน	9,185.20	8,064.89	9,773.08	27,023.17
		แม่ทราย	1,827.26	6,045.91	3,856.18	11,729.35
		แม่ยางตาล		3,187.78	2,876.85	6,064.63
		แม่ยางร้อง	408.86	6,945.34	9,338.73	16,692.93
		แม่ยางฮ่อ	337.30	4,821.47	8,675.69	13,834.46
		ร่องกวาง	425.96	9,829.11	4,657.38	14,912.46

ที่มาข้อมูล:

-พื้นที่ประกาศประสบภัยแล้ง 10 ปี (พ.ศ.2550-2559): กรมป้องกันและบรรเทาสาธารณภัย

-Area-Based (2561): สำนักงานทรัพยากรน้ำแห่งชาติ

-NDWI 5 ปี (พ.ศ.2556-2560): GISTDA

พื้นที่เสี่ยงภัยแล้งสำหรับพื้นที่นอกเขตชลประทานในขอบเขตสำนักงานทรัพยากรน้ำภาค 9

จังหวัด	อำเภอ	ตำบล	พื้นที่เสี่ยงภัยแล้ง (ไร่)			
			น้อย	ปานกลาง	มาก	ผลรวมทั้งหมด
		ร้องเข็ม	410.49	4,730.92	1,712.63	6,854.04
		ห้วยโรง	20,196.54	3,216.62	947.13	24,360.29
	คลอง	ตำผามอก	12,407.68	6,195.82	2,368.64	20,972.15
		ทุ่งแล้ง	2,014.24	19,428.17	11,648.79	33,091.20
		บ่อเหล็กคลอง	73.62	32,020.74	3,888.91	35,983.27
		บ้านป็น	8,329.01	7,682.33	1,857.15	17,868.49
		ปากกาง		7,179.13	1,875.39	9,054.52
		แม่ปาน	8,146.67	3,966.98	217.63	12,331.28
		เวียงต้า	22,380.40	11,318.76	8,105.34	41,804.50
		ห้วยอ้อ	3,601.05	8,504.25	967.41	13,072.71
		หัวทุ่ง	5,380.61	5,218.77	3,371.76	13,971.14
	วังชิ้น	นาพูน	64,839.30	3,654.46	1,048.40	69,542.16
		ป่าสัก	7,773.02	526.36	1.92	8,301.30
		แม่เก็ง	7,191.63	5,221.76	743.92	13,157.31
		แม่ป่าก	3,753.77	5,840.04	295.86	9,889.67
		แม่พุง	16,822.51	14,596.94	1,326.37	32,745.83
		วังชิ้น	20,912.45	21,000.15	2,950.13	44,862.73
		สรอย	7,822.98			7,822.98
	สอง	แดนชุมพล		272.13	25.54	297.67
		เตาปูน	27,009.26	8,203.25	7,957.16	43,169.67
		ทุ่งน้ำว	420.16	2,356.91	391.25	3,168.32
		บ้านกลาง	4,018.30	4,050.73	1,251.38	9,320.41
		บ้านหนูน	2,738.65	4,385.01	215.16	7,338.81
		สะเอียบ	34,436.95	7,920.27	10,787.17	53,144.39
		ห้วยหม้าย	3,180.17	12,491.80	8,802.04	24,474.01
		หัวเมือง		879.14	176.97	1,056.11
	สูงเม่น	ดอนมูล		99.61	2.23	101.84
		น้ำขำ		133.11	19.13	152.24
		บ้านกวาง	226.73	1,887.91		2,114.64
		บ้านกาศ		700.66		700.66
		บ้านปาง	2,083.18	1,245.47	136.47	3,465.12
		บ้านเหล่า	4,348.80	1,529.52	199.48	6,077.80
		พระหลวง		79.62	33.63	113.24
		ร้องกาศ		210.91	28.18	239.09
		เวียงทอง	86.71	958.81	797.62	1,843.14

ที่มาข้อมูล:

-พื้นที่ประกาศประสบภัยแล้ง 10 ปี (พ.ศ.2550-2559): กรมป้องกันและบรรเทาสาธารณภัย

-Area-Based (2561): สำนักงานทรัพยากรน้ำแห่งชาติ

-NDWI 5 ปี (พ.ศ.2556-2560): GISTDA

พื้นที่เสี่ยงภัยแล้งสำหรับพื้นที่นอกเขตชลประทานในขอบเขตสำนักงานทรัพยากรน้ำภาค 9

จังหวัด	อำเภอ	ตำบล	พื้นที่เสี่ยงภัยแล้ง (ไร่)			
			น้อย	ปานกลาง	มาก	ผลรวมทั้งหมด
		สบสาย	791.98	1,523.25	95.73	2,410.96
		สูงเม่น		33.14	0.04	33.18
		หัวฝาย	8,492.67	193.09	7.67	8,693.43
	หนองม่วงไข่	ตำหนักธรรม		2,093.53	844.50	2,938.02
		ทุ่งแค้ว	1,914.28	1,273.75	1,941.68	5,129.71
		น้ำรัด	135.77	476.04	844.78	1,456.59
		แม่คำมี		215.75	0.09	215.84
		วังหลวง	117.44	318.07	673.24	1,108.74
		หนองม่วงไข่		814.74	150.29	965.04
สุโขทัย	กงไกรลาศ	กง	1,271.60			1,271.60
		ไกรกลาง	796.83			796.83
		ไกรโน	4,922.05			4,922.05
		ดงเดือย	30.11			30.11
		ท่าฉนวน	3,899.99			3,899.99
		บ้านกร่าง	321.97			321.97
		ป่าแฝก	5,866.66			5,866.66
		หนองตุม	1,504.54			1,504.54
	คีรีมาศ	โตนด	3,362.70			3,362.70
		ทุ่งยางเมือง	3,847.12			3,847.12
		ทุ่งหลวง	1,591.92			1,591.92
		นาเชิงคีรี	8,116.74			8,116.74
		บ้านน้ำพุ	22,849.64			22,849.64
		บ้านป้อม	18,419.31			18,419.31
		ศรีคีรีมาศ	8,819.63			8,819.63
		สามพวง	1,698.09			1,698.09
		หนองกระดิ่ง	7,197.70			7,197.70
		หนองจิก	4,569.27			4,569.27
	ทุ่งเสลี่ยม	กลางดง	1,472.83			1,472.83
		เขาแก้วศรีสมบูรณ์	1,059.24			1,059.24
		ทุ่งเสลี่ยม	7,198.91			7,198.91
		ไทยชนะศึก	14,850.41			14,850.41
		บ้านใหม่ไชยมงคล	27,235.28			27,235.28
	บ้านด่านลานหอย	ตลิ่งชัน	57,649.02			57,649.02
		บ้านด่าน	21,793.00			21,793.00
		ลานหอย	17,900.20			17,900.20

ที่มาข้อมูล:

-พื้นที่ประกาศประสบภัยแล้ง 10 ปี (พ.ศ.2550-2559): กรมป้องกันและบรรเทาสาธารณภัย

-Area-Based (2561): สำนักงานทรัพยากรน้ำแห่งชาติ

-NDWI 5 ปี (พ.ศ.2556-2560): GISTDA

พื้นที่เสี่ยงภัยแล้งสำหรับพื้นที่นอกเขตชลประทานในขอบเขตสำนักงานทรัพยากรน้ำภาค 9

จังหวัด	อำเภอ	ตำบล	พื้นที่เสี่ยงภัยแล้ง (ไร่)			
			น้อย	ปานกลาง	มาก	ผลรวมทั้งหมด
		วังตะคร้อ	29,668.83			29,668.83
		วังน้ำขาว	51,535.04			51,535.04
		วังลึก	35,750.98			35,750.98
		หนองหญ้าปล้อง	17,734.81			17,734.81
	เมืองสุโขทัย	ตาลเตี้ย	1,723.06			1,723.06
		บ้านกล้วย	23,128.84			23,128.84
		บ้านสวน	3,000.71			3,000.71
		บ้านหลุม	752.42			752.42
		ปากแคว	2.12			2.12
		ปากพระ	1,776.72			1,776.72
		เมืองเก่า	37,534.04			37,534.04
		วังทองแดง	37,032.51			37,032.51
	ศรีนคร	คลองมะพลับ	0.01			0.01
		นครเดิฐ	2,484.29			2,484.29
		น้ำชุม	2,194.69			2,194.69
		ศรีนคร	2,740.48			2,740.48
		หนองบัว	295.25			295.25
	ศรีสัชชนาลัย	ดงคู	22,938.56			22,938.56
		ท่าชัย	12,179.31			12,179.31
		บ้านแก่ง	8,747.01			8,747.01
		บ้านตึก	5,697.40			5,697.40
		ป่าจั่ว	1,933.48			1,933.48
		แม่สำ	1,113.57			1,113.57
		แม่สิน	332.05			332.05
		ศรีสัชชนาลัย	4,380.87			4,380.87
		สารจิตร	2,718.85			2,718.85
		หนองอ้อ	14,231.51			14,231.51
		หาดเสี้ยว	850.56			850.56
	ศรีสำโรง	เกาะตาเลี้ยง	7,232.19			7,232.19
		ทับผึ้ง	0.34			0.34
		นาขุนไกร	61,506.96			61,506.96
		บ้านชาน	1,366.82			1,366.82
		บ้านนา	431.24			431.24
		บ้านไร่	2,685.35			2,685.35
		ราวต้นจันทร์	30,983.22			30,983.22

ที่มาข้อมูล:

-พื้นที่ประกาศประสบภัยแล้ง 10 ปี (พ.ศ.2550-2559): กรมป้องกันและบรรเทาสาธารณภัย

-Area-Based (2561): สำนักงานทรัพยากรน้ำแห่งชาติ

-NDWI 5 ปี (พ.ศ.2556-2560): GISTDA

พื้นที่เสี่ยงภัยแล้งสำหรับพื้นที่นอกเขตชลประทานในขอบเขตสำนักงานทรัพยากรน้ำภาค 9

จังหวัด	อำเภอ	ตำบล	พื้นที่เสี่ยงภัยแล้ง (ไร่)			
			น้อย	ปานกลาง	มาก	ผลรวมทั้งหมด
		วังทอง	199.04			199.04
		วังลึก	0.31			0.31
		วังใหญ่	7,687.32			7,687.32
		วัดเกาะ	596.28			596.28
	สวรรคโลก	คลองกระจง	174.08			174.08
		คลองยาง	2,016.10			2,016.10
		นาทุ่ง	18,973.41			18,973.41
		ในเมือง	692.51			692.51
		ปากน้ำ	1,724.86			1,724.86
		ป่ากุ่มเกาะ	2,333.07			2,333.07
		เมืองบางขลัง	19,610.22			19,610.22
		เมืองสวรรคโลก	18.57			18.57
		ย่านยาว	219.95			219.95
		วังพินพาทย์	5.70			5.70
		วังไม้ขอน	583.75			583.75
		หนองกลับ	7,644.52			7,644.52
อุตรดิตถ์	ตรอน	ช้อยสูง	5,639.36	26.77		5,666.13
		น้ำอ่าง	5,198.91		18,646.16	23,845.08
		วังแดง	811.92	1,898.75	12,041.79	14,752.47
	ทองแสนขัน	น้ำพี	1.91		36,606.85	36,608.75
		บ่อทอง	26,906.57	2,073.53	11,036.77	40,016.87
		ป่าคาย	64.88		31,873.03	31,937.92
		ผักขวง	20,968.34	3,981.31		24,949.65
	ท่าปลา	จริม	1,102.23			1,102.23
		ท่าปลา	3,308.60			3,308.60
		นางพญา	1,629.58			1,629.58
		น้ำหมัน	35,230.45		217.17	35,447.62
		ผาเลือด	3,728.15		13,120.28	16,848.43
	น้ำปาด	เด่นเหล็ก		91.04	11,740.19	11,831.23
		ท่าแฝก	20,453.95	3,162.33		23,616.28
		น้ำไคร้		22,019.57		22,019.57
		น้ำไผ่		28,374.71		28,374.71
		บ้านฝาย		221.09	14,939.26	15,160.35
		แสนตอ		7,270.59	9,640.94	16,911.53
		ห้วยมุ่น		34,045.37		34,045.37

ที่มาข้อมูล:

-พื้นที่ประกาศประสบภัยแล้ง 10 ปี (พ.ศ.2550-2559): กรมป้องกันและบรรเทาสาธารณภัย

-Area-Based (2561): สำนักงานทรัพยากรน้ำแห่งชาติ

-NDWI 5 ปี (พ.ศ.2556-2560): GISTDA

พื้นที่เสี่ยงภัยแล้งสำหรับพื้นที่นอกเขตชลประทานในขอบเขตสำนักงานทรัพยากรน้ำภาค 9

จังหวัด	อำเภอ	ตำบล	พื้นที่เสี่ยงภัยแล้ง (ไร่)			
			น้อย	ปานกลาง	มาก	ผลรวมทั้งหมด
	บ้านโคก	นาขุม	22,532.11			22,532.11
		บ่อเปี้ย	24,569.79			24,569.79
		บ้านโคก	14,046.08		2,550.50	16,596.58
		ม่วงเจ็ดต้น	6,749.88		11,434.69	18,184.57
	พิชัย	คอรุม		4,020.00		4,020.00
		ท่ามะเฟือง	10,962.09			10,962.09
		ท่าสัก	1,192.88	10.91	6,101.58	7,305.37
		นายนาง	7,931.88	1,969.12	20,093.79	29,994.78
		นาอิน		179.92	7,756.05	7,935.96
		ในเมือง	2,205.21			2,205.21
		บ้านหม้อ	2,486.26			2,486.26
		พญาแมน	3,566.06	94.94		3,660.99
		ไร่อ้อย	4,117.23			4,117.23
	ปากท่า	บ้านเสี้ยว	1.48		5,203.69	5,205.17
		ปากท่า	243.06		4,185.84	4,428.91
		สองคอน	170.64		9,694.76	9,865.40
		สองห้อง			8,259.85	8,259.85
	เมืองอุตรดิตถ์	ขุนฝาง	666.69		3,806.82	4,473.51
		คิ่งตะเกา	461.30	1,744.46	1,058.51	3,264.27
		จี้วงาม	4,071.84		1,953.07	6,024.91
		ท่าเสา	1,188.21			1,188.21
		น้ำริด	4,552.70			4,552.70
		บ้านด่าน		4,922.54	728.91	5,651.46
		บ้านด่านนาขาม	16,883.01			16,883.01
		ป่าเช่า	256.40	1,271.17	3,156.12	4,683.69
		ผาจุก			13,967.56	13,967.56
		วังดิน	113.71		9,603.87	9,717.58
		แสนตอ	907.68	4,471.07	1,058.01	6,436.75
		หาดกรวด	359.99	395.22	9,465.66	10,220.86
		หาดจิว			4,962.53	4,962.53
	ลับแล	ชัยจุมพล	13,660.26	265.36		13,925.63
		ด่านแม่คำมัน	919.33	2,247.06		3,166.39
		ทุ่งยั้ง	3,904.80	2,016.49		5,921.29
		น่านกกก	4,973.76			4,973.76
		ฝายหลวง	9,086.37			9,086.37

ที่มาข้อมูล:

-พื้นที่ประกาศประสบภัยแล้ง 10 ปี (พ.ศ.2550-2559): กรมป้องกันและบรรเทาสาธารณภัย

-Area-Based (2561): สำนักงานทรัพยากรน้ำแห่งชาติ

-NDWI 5 ปี (พ.ศ.2556-2560): GISTDA

พื้นที่เสี่ยงภัยแล้งสำหรับพื้นที่นอกเขตชลประทานในขอบเขตสำนักงานทรัพยากรน้ำภาค 9

จังหวัด	อำเภอ	ตำบล	พื้นที่เสี่ยงภัยแล้ง (ไร่)			
			น้อย	ปานกลาง	มาก	ผลรวมทั้งหมด
		แม่พูล	15,249.52			15,249.52
ผลรวมทั้งหมด (ไร่)			4,607,549.18	1,046,390.48	1,819,255.60	7,473,195.26

ที่มาข้อมูล:

- พื้นที่ประกาศประสบภัยแล้ง 10 ปี (พ.ศ.2550-2559): กรมป้องกันและบรรเทาสาธารณภัย
- Area-Based (2561): สำนักงานทรัพยากรน้ำแห่งชาติ
- NDWI 5 ปี (พ.ศ.2556-2560): GISTDA

ภาคผนวก 4

การตรวจสอบความพร้อมด้านสถานีตรวจวัดสถานการณ์น้ำ
(สถานี Early Warning โทรมมาตร กล้อง CCTV และสถานีอุตุ-อุทกวิทยา)

การตรวจสอบความพร้อมสถานีเตือนภัยน้ำหลาก - ดินถล่ม (Early Warning System) 2563

สำนักงานทรัพยากรน้ำภาค 9 จ.พิษณุโลก

วันที่สำรวจ 20 เมษายน 2563

ลำดับ	รหัส	สถานี	หมู่บ้าน	หมู่ที่	ตำบล	อำเภอ	จังหวัด	ศูนย์หลัก	ศูนย์สาขา	ระวาง	UTM (N)	UTM (E)	lat_y	long_x	ปีงบประมาณ	ประเภทสถานี	สภาพการใช้งาน	เบอร์โทรศัพท์	ประเภทบ้าน	ชื่อผู้รู้	เบอร์ผู้รู้	หมายเหตุ
225	1497	STN1497	ก่อวัง	11	บ่อเกลือใต้	บ่อเกลือ	น่าน	แม่น้ำน่าน	น้ำว่า	5247 III	2,122,216	722,984	19.181031	101.120537	2558		ใช้งานได้		สถานีหลัก	นายคำ ไชยง	093-1974648, 065-4530026	ผู้ประจำสถานี
226	1499	STN1499	ต้นก	4	ศิลาแดง	ป่า	น่าน	แม่น้ำน่าน	แม่น้ำน่านตอนบน	5147 II	2,117,940	704,583	19.144352	100.945172	2558		ใช้งานได้		สถานีหลัก	นายสมพงษ์ หาญยุทธ	081-1835375	ผู้ประจำสถานีและผู้ใหญ่บ้าน
227	1500	STN1500	หนองพินชัย	5	โฆษะตึก	ทุ่งเสลี่ยม	สุโขทัย	ลุ่มน้ำยม	น้ำแม่ว่าพัน	4943 IV	1,920,418	563,324	17.368487	99.596077	2558	Rain Gauge	ใช้งานได้		สถานีหลัก	นายณรงค์ แก้ววาศ	097-9651264	ผู้ประจำสถานีและผู้ใหญ่บ้าน
228	1501	STN1501	มนต์ศิริ	6	เมืองเก่า	เมือง	สุโขทัย	ลุ่มน้ำยม	แม่น้ำยมตอนล่าง	4942 IV	1,875,965	573,986	16.966364	99.694937	2558	Rain Gauge	ใช้งานได้		สถานีหลัก	นายนิกร รอดมา	081-1484072	ผู้ประจำสถานี
229	1502	STN1502	ป่าคະยง	3	บ้านแก่ง	ศรีสังขาลัย	สุโขทัย	ลุ่มน้ำยม	น้ำแม่ว่าพัน	4943 IV	1,931,593	569,106	17.469324	99.650859	2558	Rain Gauge	ใช้งานได้		สถานีหลัก	นายพชร นูบอบ	087-8426984	ผู้ประจำสถานีและผู้ใหญ่บ้าน
230	1503	STN1503	วังขอนุ่น	7	แม่สำ	ศรีสังขาลัย	สุโขทัย	ลุ่มน้ำยม	น้ำแม่ว่าพัน	4944 III	1,950,464	572,364	17.639785	99.682180	2558	Rain Gauge	ใช้งานได้		สถานีหลัก	นายประสงค์ ยาใจ	087-2050055	ผู้ประจำสถานีและผู้ใหญ่บ้าน
231	1504	STN1505	ขุนน้ำพริก	6	นาไร่หลวง	สองแคว	น่าน	แม่น้ำน่าน	ห้วยน้ำยาว 1	5147 IV	2,138,494	675,709	19.332732	100.672612	2558		ใช้งานได้		สถานีหลัก	นายเดชา ประดับไพร	095-7069401	ผู้ประจำสถานี
232	1507	STN1507	จำวาย	5	ไผ่โทน	ร้องกวาง	แพร่	แม่น้ำยม	น้ำแม่คำมี	5045 I	2,027,511	651,747	18.331956	100.436023	2558		ใช้งานได้		สถานีหลัก	นายสมศักดิ์ เมืองแก้ว	094-7594628	ผู้ประจำสถานี
233	1508	STN1508	ตจระ	2	แม่จ๊ะ	เด่นชัย	แพร่	แม่น้ำยม	แม่น้ำยมตอนกลาง	5044 IV	1,990,425	616,180	17.999056	100.097400	2558		ใช้งานได้		สถานีหลัก	ณัฐ วิเชียร ทองสุข	099-7956350	ผู้ประจำสถานีและผู้ใหญ่บ้าน
234	1509	STN1509	น้ำลาด	8	บ้านพร้าว	นครไทย	พิษณุโลก	ลุ่มน้ำน่าน	แม่น้ำแควน้อย	5143 III	1,899,786	680,183	17.175760	100.694143	2558	Rain Gauge	ใช้งานได้		สถานีหลัก	นางวิรัตน์ สิงห์คำ	083-9586582	ผู้ประจำสถานี
235	1510	STN1510	หาดชาติ	10	ป่าสัก	ชาติตระการ	พิษณุโลก	ลุ่มน้ำน่าน	น้ำภาค	5143 I	1,948,945	699,901	17.618233	100.884014	2558	Rain Gauge	ใช้งานได้		สถานีหลัก	นายลำเพ็ญ ทองวัน	093-2541937	ผู้ประจำสถานีและผู้ช่วยผู้ใหญ่บ้าน
236	1514	STN1514	เงินหย่อม *	7	บ้านตง	ชาติตระการ	พิษณุโลก	ลุ่มน้ำน่าน	แม่น้ำแควน้อย	5043 I	1,923,703	660,029	17.393381	100.506456	2558	Rain Gauge	ใช้งานได้		สถานีหลัก	นายไพโรจน์ ทาหอม	093-1609806	ผู้ประจำสถานี
237	1516	STN1516	บุงน้ำ	7	น้ำกุ่ม	นครไทย	พิษณุโลก	ลุ่มน้ำน่าน	แม่น้ำแควน้อย	5143 I	1,928,958	695,113	17.438088	100.837086	2558	Rain Gauge	ใช้งานได้		สถานีหลัก	นายสุรีย์ พ้องจางวาง	084-8216324	ผู้ประจำสถานีและผู้ช่วยผู้ใหญ่บ้าน
238	1517	STN1517	ป่าเกลือ	4	น้ำไคร้	น้ำป่าต	อุตรดิตถ์	ลุ่มน้ำน่าน	คลองตรอน	5144 III	1,950,808	664,535	17.637970	100.550941	2558	Rain Gauge	ใช้งานได้		สถานีหลัก	คุณเกษม มาพามา	086-2130031	ผู้ประจำสถานีและผู้ใหญ่บ้าน
239	1520	STN1520	น้ำแพ	2	บ้านโคก	บ้านโคก	อุตรดิตถ์	ลุ่มน้ำน่าน	น้ำป่าต	5245 III	1,995,413	724,269	18.035630	101.118524	2558	Rain Gauge	ใช้งานได้		สถานีหลัก	นางสุบิน ดวงสูง	086-2149628	ผู้ประจำสถานีและผู้ใหญ่บ้าน
240	1521	STN1521	พร้าว	5	บ้านพร้าว	นครไทย	พิษณุโลก	ลุ่มน้ำน่าน	แม่น้ำแควน้อย	5143 II	1,894,174	688,893	17.124350	100.775528	2558	Rain Gauge	ใช้งานได้		สถานีหลัก	นายผจญ ตำนานท์	086-2026496	ผู้ประจำสถานีและ ส.อบต.
241	1525	STN1525	นอกด่าน	4	แม่พล	ลับแล	อุตรดิตถ์	ลุ่มน้ำน่าน	แม่น้ำน่านส่วนที่ 4	4944 II	1,959,006	604,607	17.715698	99.986530	2558	Rain Gauge	ใช้งานได้		สถานีหลัก	นายวรากร ไชยบุรีรักษ์	082-7705748	ผู้ประจำสถานีและผู้ใหญ่บ้าน
242	1527	STN1528	หัวขะวาก	11	บ่อเกลือเหนือ	บ่อเกลือ	น่าน	แม่น้ำน่าน	น้ำว่า	5247 IV	2,140,725	725,061	19.347958	101.142450	2558		ใช้งานได้		สถานีหลัก	นายอนุรักษ์ อุ่นถิ่น	081-0259807	ผู้ประจำสถานี
243	1530	STN1530	น้ำเค	4	ตงพญา	บ่อเกลือ	น่าน	แม่น้ำน่าน	น้ำว่า	5247 IV	2,132,314	732,474	19.271156	101.211957	2558		ใช้งานได้		สถานีหลัก	นายมนตรี ตรีคุณเลิศศิลป์	084-8944376,083-0247629	ผู้ประจำสถานีและผู้ใหญ่บ้าน
244	1531	STN1531	ม่วงเจริญราษฎร์	3	บ่อสวก	เมือง	น่าน	แม่น้ำน่าน	น้ำสมุน	5146 III	2,072,698	677,482	18.738194	100.683482	2558		ใช้งานได้		สถานีหลัก	นายเอก ประสมทรัพย์	081-1691742	ผู้ประจำสถานี
245	1532	STN1532	กก	11	ภูคา	ป่า	น่าน	แม่น้ำน่าน	แม่น้ำน่านตอนบน	5247 IV	2,131,133	716,054	19.262317	101.055668	2558		ใช้งานได้		สถานีหลัก	นายอนันต์ พะชะ	098-6069686, 0933953876	ผู้ประจำสถานี
246	1533	STN1533	ห้วยเอือด	7	ไผ่โทน	ร้องกวาง	แพร่	แม่น้ำยม	แม่น้ำยมตอนกลาง	5045 I	2,022,295	649,790	18.284965	100.417124	2558		ใช้งานได้		สถานีหลัก	นายวิฑูย์ ช่างบุญ	063-7874422	ผู้ประจำสถานีและผู้ใหญ่บ้าน
247	1536	STN1536	สามพวง 1 *	3	สามพวง	ศิรีมาศ	สุโขทัย	ลุ่มน้ำยม	แม่น้ำยมตอนล่าง	4942 I	1,857,328	583,895	16.797570	99.787305	2558	Rain Gauge	ใช้งานได้		สถานีหลัก	นายประจักษ์ บุญเพ็ญ	063-3467894	ผู้ประจำสถานี
248	1537	STN1537	แสนขัน *	1	บ่อทอง	ทองแสนขัน	อุตรดิตถ์	ลุ่มน้ำน่าน	คลองตรอน	5043 I	1,931,040	643,027	17.460828	100.346926	2558	Rain Gauge	ใช้งานได้		สถานีหลัก	นายวิกรม มณีพันธ์	087-4562602	ผู้ประจำสถานี
249	1539	STN1540	ศรีอ่อนไชย *	10	ทุ่งแล้ง	ลอง	แพร่	แม่น้ำยม	แม่น้ำยมตอนล่าง	4945 II	1,990,432	581,795	18.000687	99.772636	2558		ใช้งานได้		สถานีหลัก	นายสว่าง น้าพล	061-3789821	ผู้ประจำสถานีและผู้ช่วยผู้ใหญ่บ้าน
250	1542	STN1543	สลี *	1	ทุ่งช้าง	ทุ่งช้าง	น่าน	แม่น้ำน่าน	แม่น้ำน่านตอนบน	5147 I	2,146,733	697,514	19.405125	100.880954	2558		ใช้งานได้		สถานีหลัก	นายสมฤทธิ์ ปันดีรัมย์	081-5959356	ผู้ประจำสถานี
251	1545	STN1545	ร่องกล้า	10	เนินเพิ่ม	นครไทย	พิษณุโลก	ลุ่มน้ำน่าน	แม่น้ำแควน้อย	5242 IV	1,878,506	715,698	16.980437	101.025851	2558	Rain Gauge	ใช้งานได้		สถานีหลัก	นายถือ กิจศิริสุวรรณ	088-4171782	ผู้ประจำสถานี และผู้ใหญ่บ้าน
252	1546	STN1546	หัวยุบล	9	ภูคา	ป่า	น่าน	แม่น้ำน่าน	แม่น้ำน่านตอนบน	5147 II	2,124,579	709,981	19.203764	100.997196	2558		ใช้งานได้		สถานีหลัก	นายจรัส อินป่า	080-6717862	ผู้ประจำสถานีและผู้ช่วยผู้ใหญ่บ้าน
253	1548	STN1548	หนองแห้ว *	6	บ้านผาย	น้ำป่าต	อุตรดิตถ์	ลุ่มน้ำน่าน	น้ำป่าต	5144 IV	1,967,935	685,388	17.791061	100.748942	2558	Rain Gauge	ใช้งานได้		สถานีหลัก	นายประหัต ภูมิภาค	081-3246839	ผู้ประจำสถานีและผู้ช่วยผู้ใหญ่บ้าน
254	1549	STN1549	ป่ากรอง *	3	ชาติตระการ	ชาติตระการ	พิษณุโลก	ลุ่มน้ำน่าน	น้ำภาค	5143 IV	1,913,807	677,625	17.302647	100.671239	2558	Rain Gauge	ใช้งานได้		สถานีหลัก	นายอานนท์ นาม	090-6873763	ผู้ประจำสถานีและผู้ช่วยผู้ใหญ่บ้าน
255	1550	STN1550	ห้วยโป่ง *	4	แม่สิน	ศรีสังขาลัย	สุโขทัย	ลุ่มน้ำยม	ห้วยแม่สิน	4944 III	1,960,278	575,807	17.728371	99.714987	2558	Rain Gauge	ใช้งานได้		สถานีหลัก	นายวิฑูย์ กาใจ	086-2017841	ผู้ประจำสถานีและกำนัน
256	1553	STN1553	หนองขาหย่าง	2	สวนเมี่ยง	ชาติตระการ	พิษณุโลก	ลุ่มน้ำน่าน	แม่น้ำแควน้อย	5043 II	1,905,781	658,756	17.231525	100.493167	2558	Rain Gauge	ใช้งานได้		สถานีหลัก	นายทองปิ่น อินปิ่น	061-3057993	ผู้ประจำสถานีและผู้ใหญ่บ้าน
257	1554	STN1554	หลังเขา	7	หนองกะทาว	นครไทย	พิษณุโลก	ลุ่มน้ำน่าน	แม่น้ำแควน้อย	5143 III	1,881,523	677,201	17.010976	100.664648	2558	Rain Gauge	ใช้งานได้		สถานีหลัก	นายอนันต์ ต้นสุลา	083-1646613	ผู้ประจำสถานีและผู้ช่วยผู้ใหญ่บ้าน
258	1555	STN1555	ห้วยทรายเหนือ	6	ห้วยเอ็ด	นครไทย	พิษณุโลก	ลุ่มน้ำน่าน	แม่น้ำแควน้อย	5142 I	1,866,069	710,665	16.868544	100.977428	2558	Rain Gauge	ใช้งานได้		สถานีหลัก	นายยุทธชัย ชานบุญธรรม	064-8141300	ผู้ประจำสถานีและผู้ใหญ่บ้าน
259	1558	STN1558	แม่ทากกลาง	14	บ้านตึก	ศรีสังขาลัย	สุโขทัย	ลุ่มน้ำยม	แม่น้ำยมตอนล่าง	4944 II	1,944,648	586,096	17.586729	99.811389	2558	Rain Gauge	ใช้งานได้		สถานีหลัก	นายสมพงษ์ เจริญธรรม	093-2695671	ผู้ประจำสถานี

การตรวจสอบความพร้อมสถานีตรวจวัดสภาพน้ำทางไกลอัตโนมัติ (ไตรมาส) 2563

สำนักงานทรัพยากรน้ำภาค 9 จ.พิษณุโลก

วันที่สำรวจ 20 เมษายน 2563

ลำดับ	ชื่อสถานี	รหัสสถานี	ปีที่ก่อสร้าง	ข้อมูลที่ตรวจวัด			หมู่บ้าน	ตำบล	อำเภอ	จังหวัด	ลุ่มน้ำหลัก	รหัสลุ่มน้ำหลัก	zone	พิกัด N (m)	พิกัด E (m)	lat_y	long_x	สภาพการใช้งาน (ได้/ไม่ได้)			ผู้สำรวจ		ผู้ดูแล		หมายเหตุ	
				ฝน	ระดับน้ำ	รูปภาพ/วิดีโอ												ฝน	ระดับน้ำ	รูปภาพ/วิดีโอ	ชื่อ	ตำแหน่ง	ชื่อ	ตำแหน่ง		เบอร์ติดต่อ
1	สะพานบ้านหมื่นไต้	TY01	2554	/	/	/		หัวแย้ม	สอง	แพร่	ยม	08	47N	2,042,140	621,522	18.466091	100.150921	X	X	นายมานิตย์ แสงร้าน	ช่างฝีมือสนาม ข.4	นายนิยม อินทร	ผู้ดูแล	083-7653949	ไม่สามารถเข้าถึงข้อมูลได้	
2	สะพานท่าไช้	TY02	2554	/	/	/		บ้านต	เมือง	แพร่	ยม	08	47N	2,007,192	620,336	18.150349	100.137626	X	X	นายมานิตย์ แสงร้าน	ช่างฝีมือสนาม ข.4	นายผจญ วิจิโร	ผู้ดูแล	083-5740538	ไม่สามารถเข้าถึงข้อมูลได้	
3	สะพานเข้บ-วังน้ำเย็น	TY03	2554	/	/	/		ทุ่งเ้ง	สอง	แพร่	ยม	08	47N	1,984,073	573,486	17.943511	99.693929	X	X	นายมานิตย์ แสงร้าน	ช่างฝีมือสนาม ข.4	นายสมนึก ต๊ะน้อย	ผู้ดูแล	081-9989092	ไม่สามารถเข้าถึงข้อมูลได้	
4	สะพานศรีสังขาลัย	TY04		/	/	/		พาคเสี้ยว	ศรีสังขาลัย	สุโขทัย	ยม	08	47N	1,936,929	580,539	17.517170	99.758732	X	X	นายนพพล ปันดี	นักวิเคราะห์นโยบายและแผนชำนาญการ	นายพนม เสภาะเสียง	ผู้ดูแล	082-7681011	ไม่สามารถเข้าถึงข้อมูลได้	
5	สะพานบ้านแม่แก้ว	TY05		/	/	/		บ้านดำน	บ้านค่านลานหอย	สุโขทัย	ยม	08	47N	1,883,672	560,269	17.036427	99.566310	X	X	นายนพพล ปันดี	นักวิเคราะห์นโยบายและแผนชำนาญการ	นางฉวี ชันทรังษ	ผู้ดูแล	089-703-0589	ไม่สามารถเข้าถึงข้อมูลได้	
6	สะพานพระเมรุ	TY06		/	/	/		ธานี	เมือง	สุโขทัย	ยม	08	47N	1,880,098	588,488	17.003211	99.831306	X	X	X	นายนพพล ปันดี	นักวิเคราะห์นโยบายและแผนชำนาญการ	นายกิตติพงษ์ ตัญญา	ผู้ดูแล	086-590-5327	ไม่สามารถเข้าถึงข้อมูลได้
7	สะพานบ้านบางระกำ	TY07		/	/	/		บางระกำ	บางระกำ	พิษณุโลก	ยม	08	47N	1,853,572	619,488	16.762074	100.121086	X	X	X	นายนพพล ปันดี	นักวิเคราะห์นโยบายและแผนชำนาญการ	นางนารีรัตน์ พรหมพิราน	ผู้ดูแล	062-271-0626	ไม่สามารถเข้าถึงข้อมูลได้
8	สะพานบ้านโพทะเล	TY08		/	/	/		โพทะเล	โพทะเล	พิจิตร	ยม	08	47N	1,779,797	634,725	16.094479	100.259719	X	X	X	นายนพพล ปันดี	นักวิเคราะห์นโยบายและแผนชำนาญการ	น.ส.สมหญิง กรรณิก	ผู้ดูแล	081-544-6352	ไม่สามารถเข้าถึงข้อมูลได้
9	สะพานท่าวิมาพัฒนา	TN01	2554	/	/	/		ท่าวิมา	ท่าวิมา	น่าน	น่าน	09	47N	2,112,445	689,639	19.096166	100.802600	X	X	นายมานิตย์ แสงร้าน	ช่างฝีมือสนาม ข.4	นายมงคล สิมแก้ว	ผู้ดูแล	097-9321347	ไม่สามารถเข้าถึงข้อมูลได้	
10	สะพานครม่านพัฒนา	TN02	2554	/	/	/		ฝายแก้ว	ภูเพียง	น่าน	น่าน	09	47N	2,079,098	688,759	18.795015	100.791022	X	X	นายมานิตย์ แสงร้าน	ช่างฝีมือสนาม ข.4	นายรินทร์ ต้อยน้อย	ผู้ดูแล	082-1828428	ไม่สามารถเข้าถึงข้อมูลได้	
11	สะพานท่าเสา	TN03		/	/	/		ท่าเสา	เมือง	อุตรดิตถ์	น่าน	09	47N	1,951,023	618,512	17.642851	100.117203	X	X	X	นายนพพล ปันดี	นักวิเคราะห์นโยบายและแผนชำนาญการ	นายประทีป มากบำรุง	ผู้ดูแล	089-859-8501	ไม่สามารถเข้าถึงข้อมูลได้
12	สะพานบ้านวังโป่ง	TN04		/	/	/		ฝักขวง	ทองแสนขัน	อุตรดิตถ์	น่าน	09	47N	1,938,761	649,870	17.530150	100.411893	X	X	นายนพพล ปันดี	นักวิเคราะห์นโยบายและแผนชำนาญการ	นายสมพร คำเทียน	ผู้ดูแล	081-046-2935	ไม่สามารถเข้าถึงข้อมูลได้	
13	สะพานวัดโบสถ์	TN05		/	/	/		วัดโบสถ์	วัดโบสถ์	พิษณุโลก	น่าน	09	47N	1,879,623	639,688	16.996385	100.312203	X	X	นายนพพล ปันดี	นักวิเคราะห์นโยบายและแผนชำนาญการ	นางกรรณิการ์ วรรณวิเศษ	ผู้ดูแล	082-403-7551	ไม่สามารถเข้าถึงข้อมูลได้	
14	สะพานเพชรเม็กเกีย	TN06		/	/	/		วัดจันทร์	เมือง	พิษณุโลก	น่าน	09	47N	1,858,434	632,739	16.805300	100.245679	X	X	X	นายนพพล ปันดี	นักวิเคราะห์นโยบายและแผนชำนาญการ	นายกมล อยู่บ้านคลอง	ผู้ดูแล	084-618-7099	ไม่สามารถเข้าถึงข้อมูลได้
15	สะพานวังประดู่	TN07		/	/	/		วังพิงกุล	วังทอง	พิษณุโลก	น่าน	09	47N	1,855,146	649,728	16.774559	100.404859	X	X	นายนพพล ปันดี	นักวิเคราะห์นโยบายและแผนชำนาญการ	นายณภินันต์ คนเสียม	ผู้ดูแล	081-533-7270	ไม่สามารถเข้าถึงข้อมูลได้	
16	สะพานเฉลิมพระเกียรติ 48 พรรษา	TN08		/	/	/		ไผ่ขวาง	เมือง	พิจิตร	น่าน	09	47N	1,826,527	639,681	16.516537	100.308852	X	X	X	นายนพพล ปันดี	นักวิเคราะห์นโยบายและแผนชำนาญการ	นางมาลา แต่ตั้ง	ผู้ดูแล	056-605-277	ไม่สามารถเข้าถึงข้อมูลได้
17	สะพานเฉลิมพระเกียรติ 39 72 พรรษา	TN09		/	/	/		เนินฆ้อ	บางมูลนาก	พิจิตร	น่าน	09	47N	1,770,471	646,462	16.009518	100.368865	X	X	X	นายนพพล ปันดี	นักวิเคราะห์นโยบายและแผนชำนาญการ	นางอรุณ ทรัพย์สิน	ผู้ดูแล	084-596-3679	ไม่สามารถเข้าถึงข้อมูลได้

การตรวจสอบความพร้อมสถานีส่งสัญญาณด้วยภาพจากกล้อง CCTV 2563

สำนักงานทรัพยากรน้ำภาค 9 จ.พิษณุโลก

วันที่สำรวจ 20 เมษายน 2563

ลำดับ	ชื่อสถานี	รหัสสถานี	ปีที่ก่อสร้าง	ข้อมูลสำรวจวัด			หมู่บ้าน	ตำบล	อำเภอ	จังหวัด	ศูนย์หลัก	รหัสศูนย์หลัก	zone	พิกัด N (m)	พิกัด E (m)	lat_y	long_x	สภาพการใช้งาน (ได้/ไม่ได้)			ผู้สำรวจ		ผู้ดูแล		หมายเหตุ
				ฝน	ระดับน้ำ	รูปภาพ/วิดีโอ												ฝน	ระดับน้ำ	รูปภาพ/วิดีโอ	ชื่อ	ตำแหน่ง	ชื่อ	ตำแหน่ง	
1	สะพานมหาโพธิ์	TY02	2554	-	-	/	ป่าเมต	เมือง	แพร่	ยม	08	47N	2,007,192	620,336	18.150349	100.137626	X	X	X	นายมานิตย์ แสงร้าน	ช่างฝีมือสนาม ช.4	นายผจญ วัชรโน	ผู้ดูแล	083-5740538	ตรวจสอบข้อมูลจากศูนย์ป้องกันวิกฤตน้ำ
2	สะพานศรีรัตนาลัย	TY04	2553	-	-	/	หาดเสี้ยว	ศรีรัตนาลัย	สุโขทัย	ยม	08	47N	1,936,929	580,539	17.517170	99.758732	-	-	X	นายพดล ปันดี	นักวิเคราะห์นโยบายและแผนชำนาญการ	นายพนม เสนาะเสียง	ผู้ดูแล	082-7681011	ตรวจสอบข้อมูลจากศูนย์ป้องกันวิกฤตน้ำ
3	สะพานพระแม่ย่า	TY06	2553	-	-	/	ธานี	เมือง	สุโขทัย	ยม	08	47N	1,880,098	588,488	17.003211	99.831306	-	-	/	นายพดล ปันดี	นักวิเคราะห์นโยบายและแผนชำนาญการ	นายกิตติพงษ์ คุ้มคำ	ผู้ดูแล	086-590-5327	ตรวจสอบข้อมูลจากศูนย์ป้องกันวิกฤตน้ำ
4	สะพานบ้านบางระกำ	TY07	2553	-	-	/	บางระกำ	บางระกำ	พิษณุโลก	ยม	08	47N	1,853,572	619,488	16.762074	100.121086	-	-	/	นายพดล ปันดี	นักวิเคราะห์นโยบายและแผนชำนาญการ	นางสาววิรัตน์ พรหมพิราม	ผู้ดูแล	062-271-0626	ตรวจสอบข้อมูลจากศูนย์ป้องกันวิกฤตน้ำ
5	สะพานบ้านโพทะเล	TY08	2553	-	-	/	โพทะเล	โพทะเล	พิจิตร	ยม	08	47N	1,779,797	634,725	16.094479	100.259719	-	-	/	นายพดล ปันดี	นักวิเคราะห์นโยบายและแผนชำนาญการ	น.ส.สมหญิง กรรณิกา	ผู้ดูแล	081-544-6352	ตรวจสอบข้อมูลจากศูนย์ป้องกันวิกฤตน้ำ
6	สะพานนครน่านพัฒนา	TN02	2554	-	-	/	สายแก้ว	ภูเพียง	น่าน	น่าน	09	47N	2,079,098	688,759	18.795015	100.791022	X	X	X	นายมานิตย์ แสงร้าน	ช่างฝีมือสนาม ช.4	นายปริญญ์ ศุภน้อย	ผู้ดูแล	082-1828428	ตรวจสอบข้อมูลจากศูนย์ป้องกันวิกฤตน้ำ
7	สะพานท่าเสา	TN03	2553	-	-	/	ท่าเสา	เมือง	อุตรดิตถ์	น่าน	09	47N	1,951,023	618,512	17.642851	100.117203	-	-	X	นายพดล ปันดี	นักวิเคราะห์นโยบายและแผนชำนาญการ	นายประทีป มากบำรุง	ผู้ดูแล	089-859-8501	ตรวจสอบข้อมูลจากศูนย์ป้องกันวิกฤตน้ำ
8	สะพานสุพรรณกัลยา	TN06	2553	-	-	/	วัดจันทร์	เมือง	พิษณุโลก	น่าน	09	47N	1,858,434	632,739	16.805300	100.245679	-	-	/	นายพดล ปันดี	นักวิเคราะห์นโยบายและแผนชำนาญการ	นายกลม อยู่บ้านคลอง	ผู้ดูแล	084-618-7099	ตรวจสอบข้อมูลจากศูนย์ป้องกันวิกฤตน้ำ
9	สะพานเฉลิมพระเกียรติ 48 พรรษา	TN08	2553	-	-	/	ไม่ขวาง	เมือง	พิจิตร	น่าน	09	47N	1,826,527	639,681	16.516537	100.308852	-	-	X	นายพดล ปันดี	นักวิเคราะห์นโยบายและแผนชำนาญการ	นางฉลา แต็ง	ผู้ดูแล	056-605-277	ตรวจสอบข้อมูลจากศูนย์ป้องกันวิกฤตน้ำ
10	สะพานเฉลิมพระเกียรติ ๖9 72 พรรษา	TN09	2553	-	-	/	เนินมะกอก	บางมูลนาก	พิจิตร	น่าน	09	47N	1,770,471	646,462	16.009518	100.368865	-	-	/	นายพดล ปันดี	นักวิเคราะห์นโยบายและแผนชำนาญการ	นางอรุณ ทวีพันธ์	ผู้ดูแล	084-596-3679	ตรวจสอบข้อมูลจากศูนย์ป้องกันวิกฤตน้ำ

การตรวจสอบความพร้อมสถานีอุตุ - อุทกวิทยา 2563

สำนักงานทรัพยากรน้ำภาค 9 จ.พิษณุโลก

วันที่สำรวจ 20 เมษายน 2563

ลำดับ	รหัสสถานี	ชื่อสถานี	ตำบล	อำเภอ	จังหวัด	HYD	MET	Zone	Lat_Y	Long_X	สภาพการใช้งาน	ผู้ดูแล	เบอร์ติดต่อ	หมายเหตุ
1	090201	น้ำปัวที่บ้านนาผาง	สถาน	ปัว	น่าน	/	/	47	19.214988	100.965001	ใช้งานได้	นายสัญญา พัฒนสกุลกาล	086-1157735	เสาระดับ (ธรรมดา) เครื่องวัดน้ำฝน (ธรรมดา)
2	090203	น้ำกอนที่ผาแดง	พญาแก้ว	เขียงกลาง	น่าน	/		47	19.283320	100.933337	ใช้งานได้	นายมงคลวัฒน์ ขอดเดชะ	093-4495878	เสาระดับ (ธรรมดา)
3	090901	น้ำฟ้าที่ชายแดน	น้ำพาง	แม่อจิม	น่าน	/	/	47	18.679983	101.156664	ใช้งานได้	นายแดง อินตะภา	086-3775854	เสาระดับ (ธรรมดา) เครื่องวัดน้ำฝน (ธรรมดา)
4	091401	แควน้อยที่บ้านแก่งบัวคำ	บ้านกลาง	วังทอง	พิษณุโลก	/	/	47	17.126663	100.605002				เสาระดับ (ธรรมดา) มีคอกอุตุ ประกอบด้วยเครื่องมือ เครื่องวัดน้ำฝน (ธรรมดา) เครื่องวัดน้ำฝน(อัตโนมัติ) (เสีย) ภาตระเหย ตู้สกรีน เครื่องวัด อุณหภูมิ-ความชื้น-ความกดอากาศ (อัตโนมัติ) (เสีย) เครื่องวัด ความชื้นสัมพัทธ์ (ตุ้มแห้ง-ตุ้มเปียก) เครื่องวัดอุณหภูมิสูงสุด-ต่ำสุด
5	091502	น้ำภาคที่บ้านโคกผักหวาน (บ้านภาคใหญ่)	ชาติตระการ	ชาติตระการ	พิษณุโลก	/		47	17.309998	100.646669				เสาระดับ (ธรรมดา)
6	091603	น้ำเข็กที่บ้านเข็กใหญ่ (บ้านเข็กพัฒนา)	บ้านแยง	นครไทย	พิษณุโลก	/	/	47	16.866660	100.833330				เสาระดับ (ธรรมดา) มีคอกอุตุ ประกอบด้วยเครื่องมือ เครื่องวัดน้ำฝน (ธรรมดา) เครื่องวัดน้ำฝน(อัตโนมัติ) ภาตระเหย

ภาคผนวก 5

การตรวจสอบความพร้อมด้านความมั่นคง
ของอ่างเก็บน้ำและฝาย

ภาคผนวก 6

ข้อมูลแหล่งน้ำธรรมชาติในพื้นที่สำนักงานทรัพยากรน้ำภาค 9
(พิษณุโลก)

ข้อมูลแหล่งน้ำธรรมชาติ
สำนักงานทรัพยากรน้ำภาค 9 (พิษณุโลก)
วันที่สำรวจ 20 เมษายน 2563

ลำดับ	รหัสแหล่งน้ำ	ชื่อแหล่งน้ำ	ประเภทแหล่งน้ำ	บ้าน	หมู่ที่	ตำบล	อำเภอ	จังหวัด	X_WGS_E	Y_WGS_N	โซน	ระวางแผนที่	พื้นที่ (ไร่)	ปริมาณ (ม3)	การถือครอง	หน่วยงานรับผิดชอบ	การใช้ประโยชน์	ประเภทโครงการ
1	09130027	บึงสะกิด	หนอง/บึง/กุด	ท่าดินขาว	6	น้ำอ่าง	ตรอน	อุดรดิตต์	626,927.00	1,931,484.00	47	50434	429	4,113,504	สาธารณะ	กรมชลประทาน, อบต.น้ำอ่าง	อื่นๆ	อนุรักษ์
2	08120046	หนองแม่ระวีง	หนอง/บึง/กุด	ป่ากุมเกาะ	4	ป่ากุมเกาะ	สวรรคโลก	สุโขทัย	583,398.00	1,921,565.00	47	49431	543	6,948,992	สาธารณะ	กรมชลประทาน, อบต.ป่ากุมเกาะ	อื่นๆ	อนุรักษ์
3	08120075	บึงสรรพงาย	หนอง/บึง/กุด	ท่าบัว	6	ท่าบัว	โพทะเล	พิจิตร	639,880.00	1,778,275.00	47	50412	1,092	10,486,104	สาธารณะ	กรมชลประทาน, อบต.ท่าบัว	อื่นๆ	อนุรักษ์
4	09170261	หนองขา	หนอง/บึง/กุด	สวนแดง	6	ชะมั่ง	เมือง	พิจิตร	645,337.00	1,811,835.00	47	50411	427	2,017,800	สาธารณะ	อบต.ชะมั่ง	เพาะปลูก, ประมง, อื่นๆ	ปรับปรุง พื้นฟู
5	09170272	บึงทุ่งหงษ์	หนอง/บึง/กุด	หนองจอก	1	บ้านป่า	เมือง	พิษณุโลก	641,966.00	1,873,435.00	47	50421	481	2,287,500	สาธารณะ	อบต.บ้านป่า	นันทนาการ, อื่นๆ	ปรับปรุง พื้นฟู
6	08120088	บึงคูม	หนอง/บึง/กุด	บึงน้อย	10	แหลมรัง	บึงนาราง	พิจิตร	619,363.00	1,788,711.00	47	50413	472	1,510,322	สาธารณะ	กรมชลประทาน, อบต.แหลมรัง	อื่นๆ	อนุรักษ์
7	09140160	บึงกำไล	หนอง/บึง/กุด	ท่างาม	2	วัดโบสถ์	วัดโบสถ์	พิษณุโลก	641,168.00	1,883,791.00	47	50432	1,466	2,500,000	สาธารณะ	อบต.ท่างาม	เพาะปลูก, ประมง, ปศุสัตว์, อื่นๆ	ปรับปรุง พื้นฟู
8	09170556	หนองย่านยาว	หนอง/บึง/กุด	บึงช้าง	3	ท่าหลวง	เมือง	พิจิตร	649,092.00	1,815,646.00	47	50411	463	5,904,000	สาธารณะ	กรมชลประทาน, อบต.ท่าหลวง	อื่นๆ	อนุรักษ์
9	09170796	บึงสีไฟ	หนอง/บึง/กุด		5	ท่าหลวง	เมือง	พิจิตร	642,202.00	1,815,120.00	47	50411	1,466	3,599,000	สาธารณะ	กรมชลประทาน, อบต.ท่าหลวง	เพาะปลูก, อื่นๆ	อนุรักษ์
10	09170871	บึงทุ่งโศกา	หนอง/บึง/กุด	วังวน	3	ท่าโพธิ์	เมือง	พิษณุโลก	631,170.00	1,855,027.00	47	50424	506	4,050,000	สาธารณะ	กรมชลประทาน, อบต.ท่าโพธิ์	อื่นๆ	อนุรักษ์
11	08120168	บึงลับแล	หนอง/บึง/กุด	บึงลับแล	7	หนองบัว	ศรีนคร	สุโขทัย	601,041.00	1,908,086.00	47	49431	544	4,322,500	สาธารณะ	อบต.หนองบัว	เพาะปลูก, ประมง, นันทนาการ, อื่นๆ	ปรับปรุง พื้นฟู
12	09140249	บึงตากล้อม	หนอง/บึง/กุด	บึงปลาเนา	8	ศรีภิรมย์	พรหมพิราม	พิษณุโลก	618,899.00	1,900,204.00	47	50433	986	5,450,550	สาธารณะ	อบต.ศรีภิรมย์	เพาะปลูก, อื่นๆ	ปรับปรุง พื้นฟู
13	08120178	บึงใหญ่	หนอง/บึง/กุด	ยางเอน	3	ศาลเตี้ย	เมือง	สุโขทัย	595,514.00	1,887,977.00	47	49432	1,826	14,518,000	สาธารณะ	อบต.ศาลเตี้ย	เพาะปลูก, ประมง, นันทนาการ, อื่นๆ	ปรับปรุง พื้นฟู
14	09140253	บึงบึก	หนอง/บึง/กุด	ไร่เจริญ	7	บ้านโคก	พิชัย	อุดรดิตต์	619,539.00	1,904,276.00	47	50433	573	7,342,112	สาธารณะ	กรมชลประทาน, อบต.บ้านโคก	อื่นๆ	อนุรักษ์
15	09110349	บึงกะไล	หนอง/บึง/กุด	หัวบง	7	ป่าช้า	เมือง	อุดรดิตต์	622,427.00	1,947,282.00	47	50443	7,449	59,406,500	สาธารณะ	อบต.ป่าช้า	อุปโภค, บริโภค, เพาะปลูก, ประมง, ปศุสัตว์, อื่นๆ	ปรับปรุง พื้นฟู
16	09170817	บึงทุ่งโศกา	หนอง/บึง/กุด	วัดจุฬามณี	2	ท่าทอง	เมือง	พิษณุโลก	631,358.00	1,855,034.00	47	50424	1,053	30,000	สาธารณะ	อบต.ท่าทอง	เพาะปลูก, อื่นๆ	ปรับปรุง พื้นฟู