

แผนปฏิบัติการบรรเทาภาวะน้ำท่วมและภาวะน้ำแล้ง สำนักงานทรัพยากรน้ำภาค 11

ตามปฏิทินการบริหารจัดการทรัพยากรน้ำ

- พื้นที่เสี่ยงน้ำท่วม-น้ำแล้ง
- ความพร้อมด้านสถานีตรวจวัด
- ความพร้อมด้านอุปกรณ์-เครื่องมือ
- ความพร้อมด้านความมั่นคงของอ่างฝาย
- ความพร้อมด้านบุคลากร
- แผนปฏิบัติการบรรเทาภาวะน้ำท่วม-น้ำแล้ง ปี 2563-2564



จัดทำโดย :

ศูนย์อำนวยการติดตามและแก้ไขปัญหาภาวะน้ำแล้งและภาวะน้ำท่วม
ศูนย์ป้องกันวิกฤติน้ำ และสำนักงานทรัพยากรน้ำภาค 11
ปี พ.ศ. 2563 - 2564

แผนปฏิบัติการบรรเทาภาวะน้ำท่วมและภาวะน้ำแล้ง

ของสำนักงานทรัพยากรน้ำภาค 11

ตามปฏิทินการบริหารจัดการทรัพยากรน้ำ ของ สำนักงานทรัพยากรน้ำแห่งชาติ

เนื้อหา	หน้า
แผนปฏิบัติการบรรเทาภาวะน้ำท่วมและภาวะน้ำแล้ง ของสำนักงานทรัพยากรน้ำภาค 11	1
ข้อมูลเชิงพื้นที่:	
1. พื้นที่รับผิดชอบของสำนักงานทรัพยากรน้ำภาค 11	1
2. พื้นที่เสี่ยงน้ำท่วมและเสี่ยงน้ำหลาก-ดินโคลนถล่ม	1
2.1 พื้นที่เสี่ยงน้ำท่วมและเสี่ยงน้ำหลาก-ดินโคลนถล่ม (ม.ย. - ส.ค.)	1
2.2 พื้นที่เสี่ยงน้ำท่วมและเสี่ยงน้ำหลาก-ดินโคลนถล่ม (ก.ย. - ธ.ค.)	4
3. พื้นที่เสี่ยงน้ำแล้ง	4
ข้อมูลความพร้อมด้านอุปกรณ์/เครื่องมือ/อาคารชลศาสตร์ :	7
4. ความพร้อมด้านสถานีตรวจวัดสถานการณ์น้ำ	7
4.1 ระบบปฏิบัติการเฝ้าระวังและเตือนภัยล่วงหน้าน้ำหลาก-ดินถล่ม (Early Warning System)	7
4.2 ระบบตรวจวัดสถานการณ์น้ำทางไกลอัตโนมัติ (โทรมาตร)	7
5. ความพร้อมด้านอุปกรณ์และเครื่องมือ	7
5.1 เครื่องสูบน้ำ	7
5.2 รถบรรทุกน้ำ	7
5.3 เรือท้องแบน	7
6. ความพร้อมด้านความมั่นคงของอ่างเก็บน้ำและฝาย	7
6.1 อ่างเก็บน้ำ	7
6.2 ฝาย	7
7. ข้อมูลแหล่งน้ำธรรมชาติในพื้นที่สำนักงานทรัพยากรน้ำภาค 11 (อุบลราชธานี)	7
ข้อมูลความพร้อมด้านบุคลากร :	10
8. เจ้าหน้าที่ด้านเฝ้าระวังสถานการณ์ด้านภาวะน้ำท่วมและภาวะน้ำแล้ง	10
9. เจ้าหน้าที่ด้านการปฏิบัติงานเชิงพื้นที่รายจังหวัด	10
10. รายชื่อผู้รู้ประจำสถานีเตือนภัยล่วงหน้าน้ำหลาก-ดินถล่มในพื้นที่	10

เนื้อหา	หน้า
แผนปฏิบัติการบรรเทาภาวะน้ำท่วมและภาวะน้ำแล้ง :	11
11. แผนปฏิบัติการเพื่อรับสถานการณ์น้ำท่วมหลากดินโคลนถล่ม ประจำเดือนมิถุนายน - ธันวาคม 2563	11
12. แผนปฏิบัติการในการรับสถานการณ์น้ำแล้ง การสูบน้ำช่วยเหลือสถานการณ์น้ำแล้ง	11
การแจกจ่ายน้ำช่วยเหลือสถานการณ์น้ำแล้ง	12
ภาคผนวก 1 พื้นที่เสี่ยงน้ำท่วม และน้ำท่วมหลากเดือนมิถุนายน - สิงหาคม สำหรับพื้นที่นอกเขตชลประทานในขอบเขตสำนักงานทรัพยากรน้ำภาค 11	11
ภาคผนวก 2 พื้นที่เสี่ยงน้ำท่วม และน้ำท่วมหลากเดือนกันยายน - ธันวาคม สำหรับพื้นที่นอกเขตชลประทานในขอบเขตสำนักงานทรัพยากรน้ำภาค 11	11
ภาคผนวก 3 พื้นที่เสี่ยงภัยแล้งสำหรับพื้นที่นอกเขตชลประทานในขอบเขตสำนักงาน ทรัพยากรน้ำภาค 11	11
ภาคผนวก 4 การตรวจสอบความพร้อมด้านสถานีตรวจวัดสถานการณ์น้ำ (สถานี Early Warning โทรมมาตร กล้อง CCTV และสถานีอุตุ-อุทกวิทยา)	11
ภาคผนวก 5 การตรวจสอบความพร้อมด้านความมั่นคงของอ่างเก็บน้ำและฝาย	11
ภาคผนวก 6 ข้อมูลแหล่งน้ำธรรมชาติในพื้นที่สำนักงานทรัพยากรน้ำภาค 11 (อุบลราชธานี)	11

แผนปฏิบัติการบรรเทาภาวะน้ำท่วมและภาวะน้ำแล้งของสำนักงานทรัพยากรน้ำภาค 11

ข้อมูลเชิงพื้นที่ :

1. พื้นที่รับผิดชอบของสำนักงานทรัพยากรน้ำภาค 11

สำนักงานทรัพยากรน้ำภาค 11 มีพื้นที่รับผิดชอบ 4 จังหวัด ประกอบด้วย จังหวัด มุกดาหาร ยโสธร อำนาจเจริญ และอุบลราชธานี รายละเอียดแสดงดังรูปที่ 1

2. พื้นที่เสี่ยงน้ำท่วมและเสี่ยงน้ำหลาก-ดินโคลนถล่ม

2.1 พื้นที่เสี่ยงน้ำท่วมและเสี่ยงน้ำหลาก-ดินโคลนถล่ม (ม.ย. - ส.ค.) ระดับเสี่ยงภัย ปานกลางและเสี่ยงภัยมาก ในพื้นที่นอกเขตชลประทานในขอบเขตสำนักงานทรัพยากรน้ำภาค 11 ประกอบด้วย

1) จังหวัดยโสธร จำนวน 7 อำเภอ ประกอบด้วย กุดชุม ค้อวัง คำเขื่อนแก้ว ทรายมูล ป่าดิว มหาชนะชัย เมืองยโสธร

2) จังหวัดอำนาจเจริญ จำนวน 5 อำเภอ ประกอบด้วย ปทุมราชวงศา พนา เมืองอำนาจเจริญ ลืออำนาจ หัวตะพาน

3) จังหวัดอุบลราชธานี จำนวน 19 อำเภอ ประกอบด้วย กุดข้าวปุ้น เขื่องใน โขงเจียม ดอนมดแดง เดชอุดม ตระการพืชผล ตาลสมุท นาคะหวาย นาเยีย บุณฑริก พิบูลมังสาหาร ม่วงสามสิบ เมืองอุบลราชธานี วารินชำราบ ศรีเมืองใหม่ สว่างวีระวงศ์ สำโรง สิรินธร เหล่าเสือโก้ก

รายละเอียดแสดงดังรูปที่ 2 และสรุปรายละเอียดระดับตำบลแสดงในภาคผนวก 1



รูปที่ 1 ขอบเขตพื้นที่ความรับผิดชอบของสำนักงานทรัพยากรน้ำภาค 11

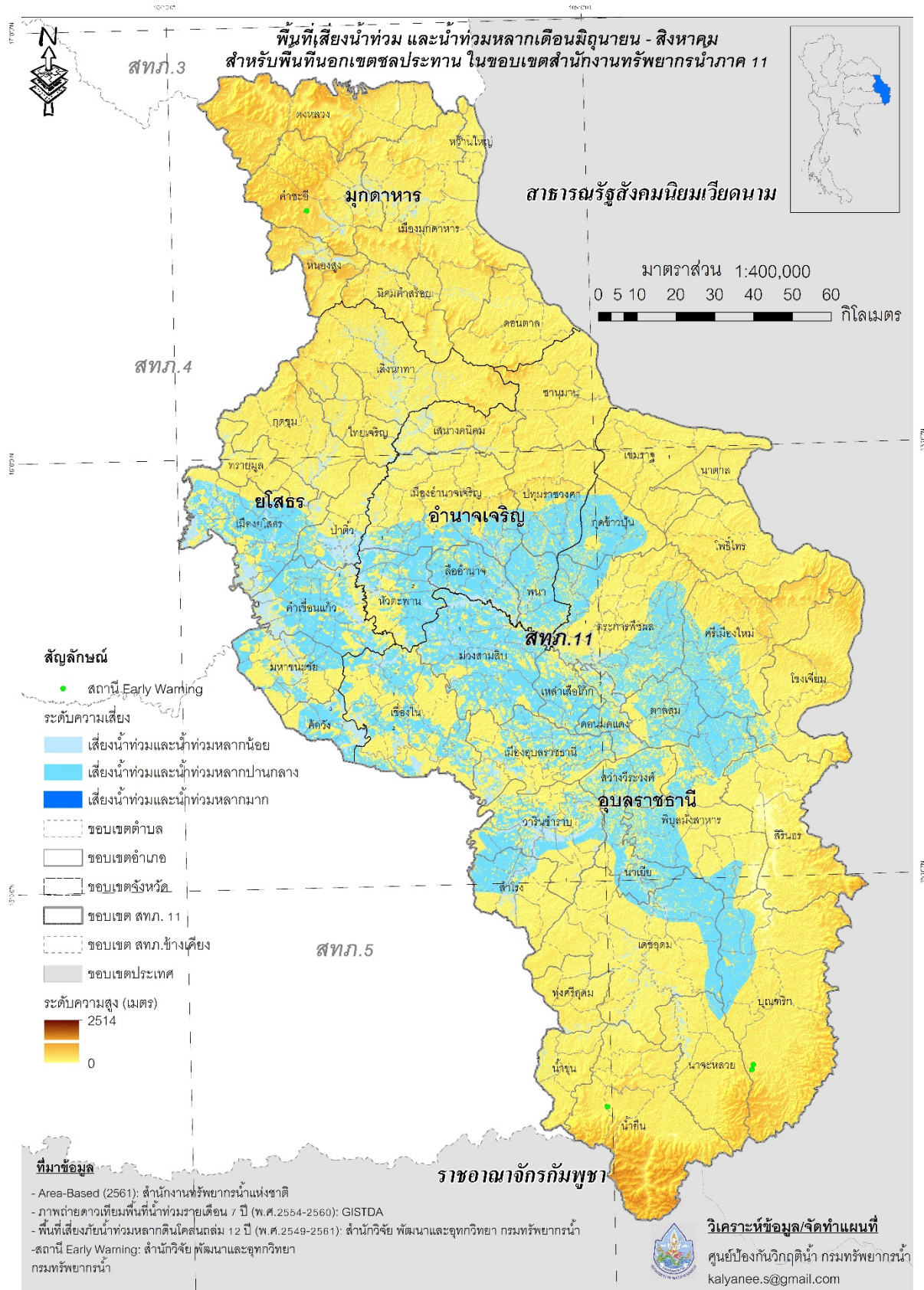

รูปที่ 2 พื้นที่เสี่ยงน้ำท่วมและน้ำท่วมหลากดินถล่มระหว่างเดือนมิถุนายน - สิงหาคม สำหรับพื้นที่นอกเขตชลประทานในขอบเขตสำนักงานทรัพยากรน้ำภาค 11

2.2 พื้นที่เสี่ยงน้ำท่วมและเสี่ยงน้ำหลาก-ดินโคลนถล่ม (ก.ย. - ธ.ค.) ระดับเสี่ยงภัยปานกลางและเสี่ยงภัยมาก ในพื้นที่นอกเขตชลประทานในขอบเขตสำนักงานทรัพยากรน้ำภาค 11 ประกอบด้วย

1) จังหวัดยโสธร จำนวน 7 อำเภอ ประกอบด้วย กุดชุม ค้อวัง คำเขื่อนแก้ว ทรายมูล ป่าดิว มหาชนะชัย เมืองยโสธร

2) จังหวัดอำนาจเจริญ จำนวน 5 อำเภอ ประกอบด้วย ปทุมราชวงศา พนา เมืองอำนาจเจริญ ลืออำนาจ หัวตะพาน

3) จังหวัดอุบลราชธานี จำนวน 19 อำเภอ ประกอบด้วย กุดข้าวปุ้น เขื่องใน โขงเจียม ดอนมดแดง เดชอุดม ตระการพืชผล ตาลชุม นาจะหลวย นาเยี่ย บุนนาค พิบูลมังสาหาร ม่วงสามสิบ เมืองอุบลราชธานี วารินชำราบ ศรีเมืองใหม่ สว่างวีระวงศ์ สำโรง สิรินคร เหล่าเสือโก้ก

รายละเอียดแสดงดังรูปที่ 3 และสรุปรายละเอียดระดับตำบลแสดงในภาคผนวก 2

3. พื้นที่เสี่ยงน้ำแล้ง

พื้นที่เสี่ยงภัยแล้งระดับเสี่ยงภัยแล้งปานกลางและเสี่ยงภัยแล้งมาก ในพื้นที่นอกเขตชลประทานในขอบเขตสำนักงานทรัพยากรน้ำภาค 11 ประกอบด้วย

1) จังหวัดมุกดาหาร จำนวน 5 อำเภอ ประกอบด้วย คำชะอี ดอนตาล นิคม คำสร้อย เมืองมุกดาหาร หนองสูง

2) จังหวัดยโสธร จำนวน 9 อำเภอ ประกอบด้วย กุดชุม ค้อวัง คำเขื่อนแก้ว ทรายมูล ไทยเจริญ ป่าดิว มหาชนะชัย เมืองยโสธร เลิงนกทา

3) จังหวัดอำนาจเจริญ จำนวน 5 อำเภอ ประกอบด้วย ปทุมราชวงศา พนา เมืองอำนาจเจริญ ลืออำนาจ หัวตะพาน

4) จังหวัดอุบลราชธานี จำนวน 19 อำเภอ ประกอบด้วย กุดข้าวปุ้น เขื่องใน โขงเจียม ดอนมดแดง เดชอุดม ตระการพืชผล ตาลชุม นาจะหลวย นาเยี่ย บุนนาค พิบูลมังสาหาร ม่วงสามสิบ เมืองอุบลราชธานี วารินชำราบ ศรีเมืองใหม่ สว่างวีระวงศ์ สำโรง สิรินคร เหล่าเสือโก้ก

รายละเอียดแสดงดังรูปที่ 4 และสรุปรายละเอียดระดับตำบลแสดงในภาคผนวก 3

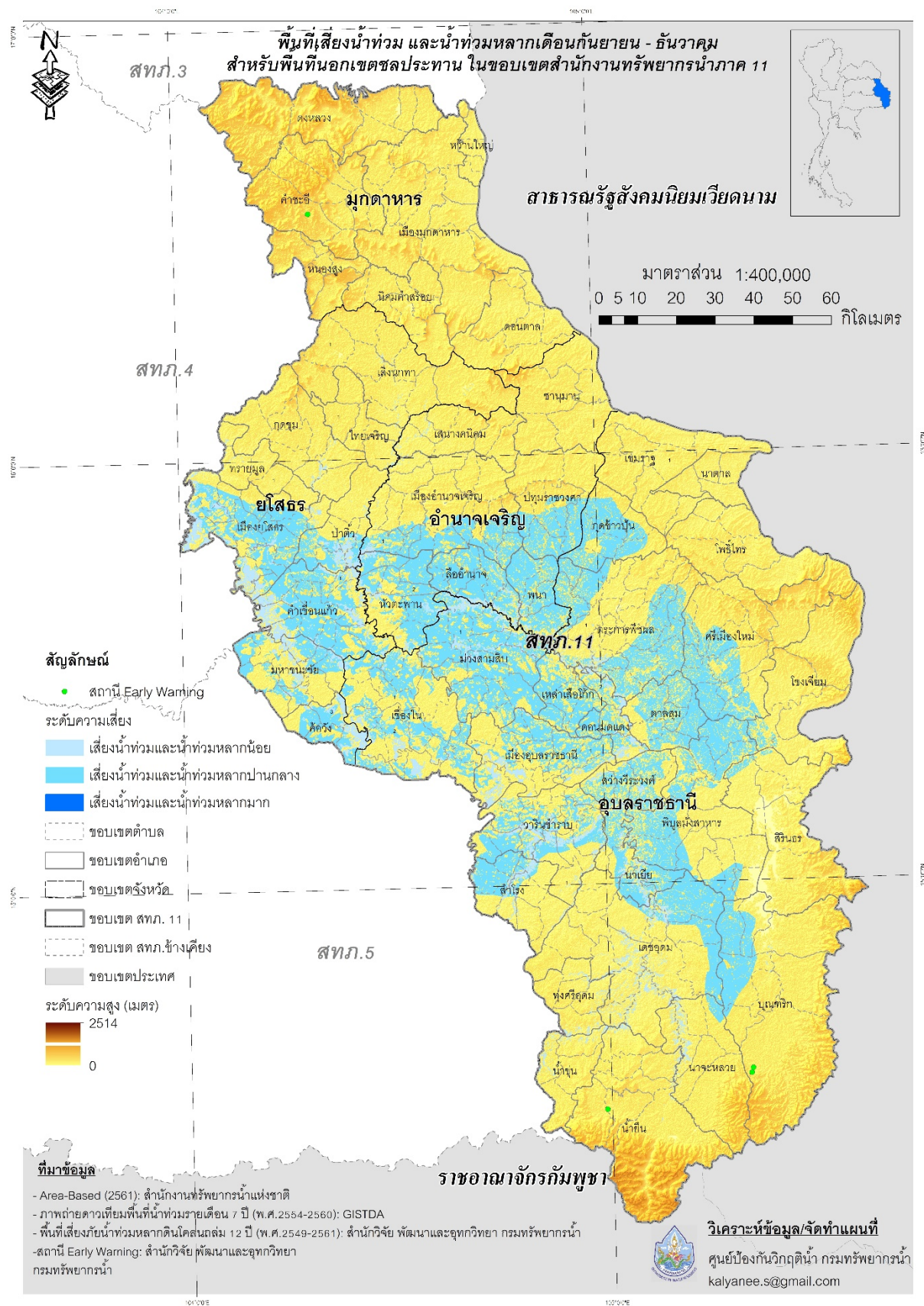

รูปที่ 3 พื้นที่เสี่ยงน้ำท่วมและน้ำท่วมหลากดินถล่มระหว่างเดือนกันยายน - ธันวาคม สำหรับพื้นที่นอกเขตชลประทานในขอบเขตสำนักงานทรัพยากรน้ำภาค 11

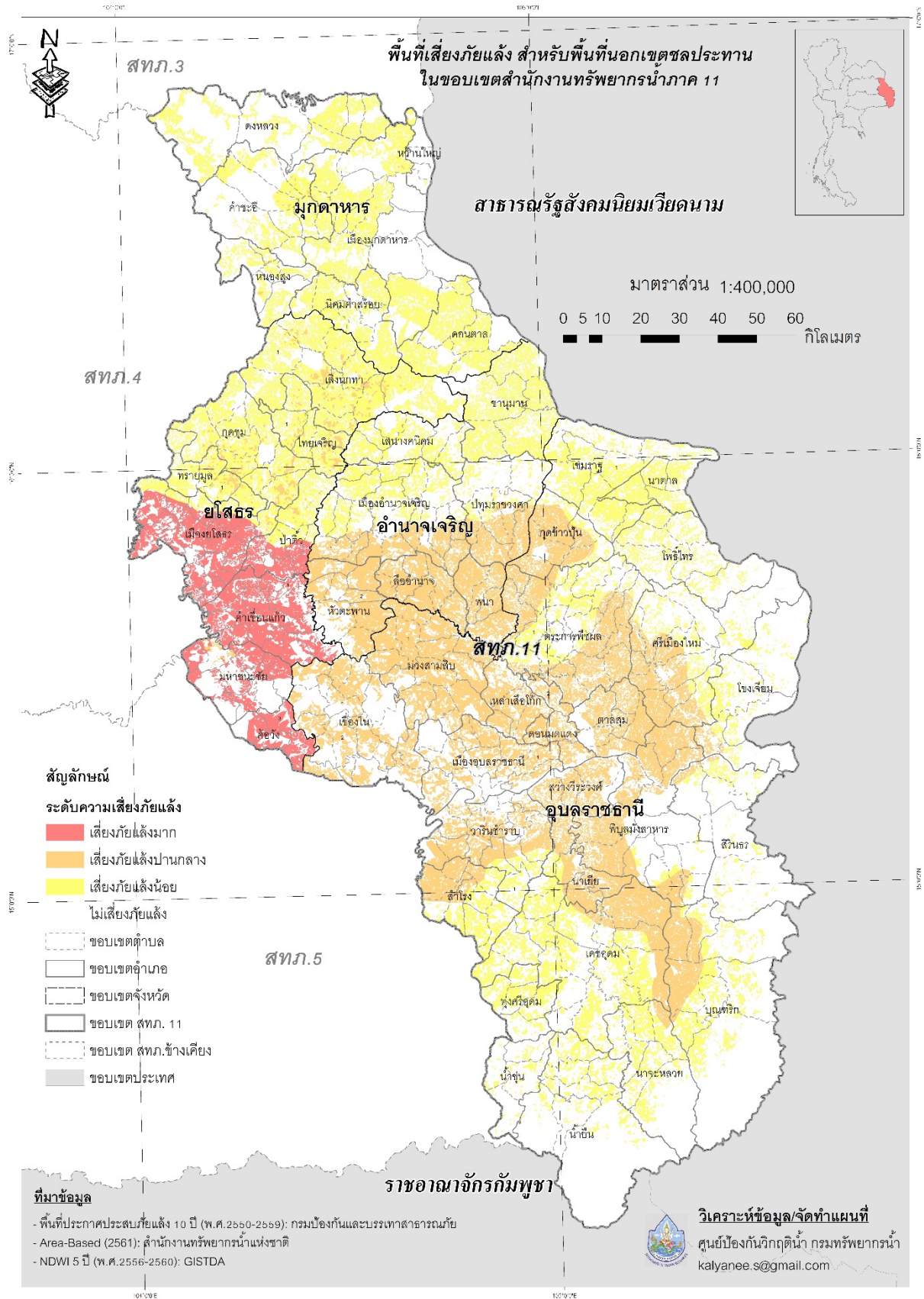

รูปที่ 4 พื้นที่เสี่ยงภัยแล้งสำหรับพื้นที่นอกเขตชลประทาน ในขอบเขตสำนักงานทรัพยากรน้ำภาค 11

ข้อมูลความพร้อมด้านอุปกรณ์/เครื่องมือ/อาคารชลศาสตร์ :

4. ความพร้อมด้านสถานีตรวจวัดสถานการณ์น้ำ จำนวน 58 สถานี ประกอบด้วย
- 4.1 ระบบปฏิบัติการเฝ้าระวังและเตือนภัยล่วงหน้าน้ำหลาก-ดินถล่ม (Early Warning System) จำนวน 7 สถานี (<http://ews.dwr.go.th/ews/>)
- 4.2 ระบบตรวจวัดสถานการณ์น้ำทางไกลอัตโนมัติ (โทรมาตร) จำนวน 8 สถานี ระบบกล้อง CCTV จำนวน 4 สถานี และสถานีอุตุ-อุทกวิทยา จำนวน 39 สถานี (รายละเอียดแสดงดังรูปที่ 5 และรายละเอียดของสถานีตรวจวัดสภาพน้ำทางไกลอัตโนมัติระบบกล้อง CCTV และสถานีอุตุ-อุทกวิทยาในภาคผนวก 4 และสามารถดูรายละเอียดได้ที่เว็บไซต์ <http://mekhala.dwr.go.th/>)

5. ความพร้อมด้านอุปกรณ์และเครื่องมือ
- 5.1 เครื่องสูบน้ำ จำนวน 14 เครื่อง ใช้งานได้ 10 เครื่อง ประกอบด้วย
- เครื่องสูบน้ำขนาด 8 นิ้ว จำนวน 1 เครื่อง (ใช้งานได้ 1 เครื่อง)
 - เครื่องสูบน้ำขนาด 10 นิ้ว จำนวน 1 เครื่อง (ใช้งานได้ 1 เครื่อง)
 - เครื่องสูบน้ำขนาด 12 นิ้ว จำนวน 12 เครื่อง (ใช้งานได้ 8 เครื่อง)
- 5.2 รถบรรทุกน้ำ จำนวน 11 คัน ใช้งานได้ 11 คัน ประกอบด้วย
- รถยนต์บรรทุกน้ำขนาด 6,000 ลิตร จำนวน 1 คัน (ใช้งานได้ 1 คัน)
 - รถยนต์บรรทุกน้ำขนาด 7,000 ลิตร จำนวน 1 คัน (ใช้งานได้ 1 คัน)
 - รถยนต์บรรทุก 6 ล้อ ขนาด 3 ตัน จำนวน 1 คัน (ใช้งานได้ 1 คัน)
 - รถยนต์บรรทุก 6 ล้อ ขนาด 6 ตัน จำนวน 1 คัน (ใช้งานได้ 1 คัน)
 - รถยนต์บรรทุก 6 ล้อ พร้อมเครน จำนวน 1 คัน (ใช้งานได้ 1 คัน)
 - รถยนต์บรรทุกขนาด 1 ตัน จำนวน 3 คัน (ใช้งานได้ 3 คัน)
 - รถกระบะขับเคลื่อน 4 ล้อ จำนวน 3 คัน (ใช้งานได้ 3 คัน)
- 5.3 เรือท้องแบน จำนวน 4 ลำ (ใช้งานได้ 4 ลำ)

6. ความพร้อมด้านความมั่นคงของอ่างเก็บน้ำและฝาย จำนวน 90 แห่ง มีรายละเอียด ดังนี้
- 6.1 อ่างเก็บน้ำ จำนวน 40 แห่ง (ใช้งานได้ 21 แห่ง)
- 6.2 ฝาย จำนวน 50 แห่ง (ใช้งานได้ 21 แห่ง)

รายละเอียดของความพร้อมด้านความมั่นคงของอ่างเก็บน้ำและฝายแสดงดังรูปที่ 6 และรายละเอียดของความพร้อมด้านความมั่นคงของอ่างเก็บน้ำและฝายในภาคผนวก 5

7. ข้อมูลแหล่งน้ำธรรมชาติในพื้นที่สำนักงานทรัพยากรน้ำภาค 11 (อุบลราชธานี) จำนวน 18 แห่ง รายละเอียดในภาคผนวก 6

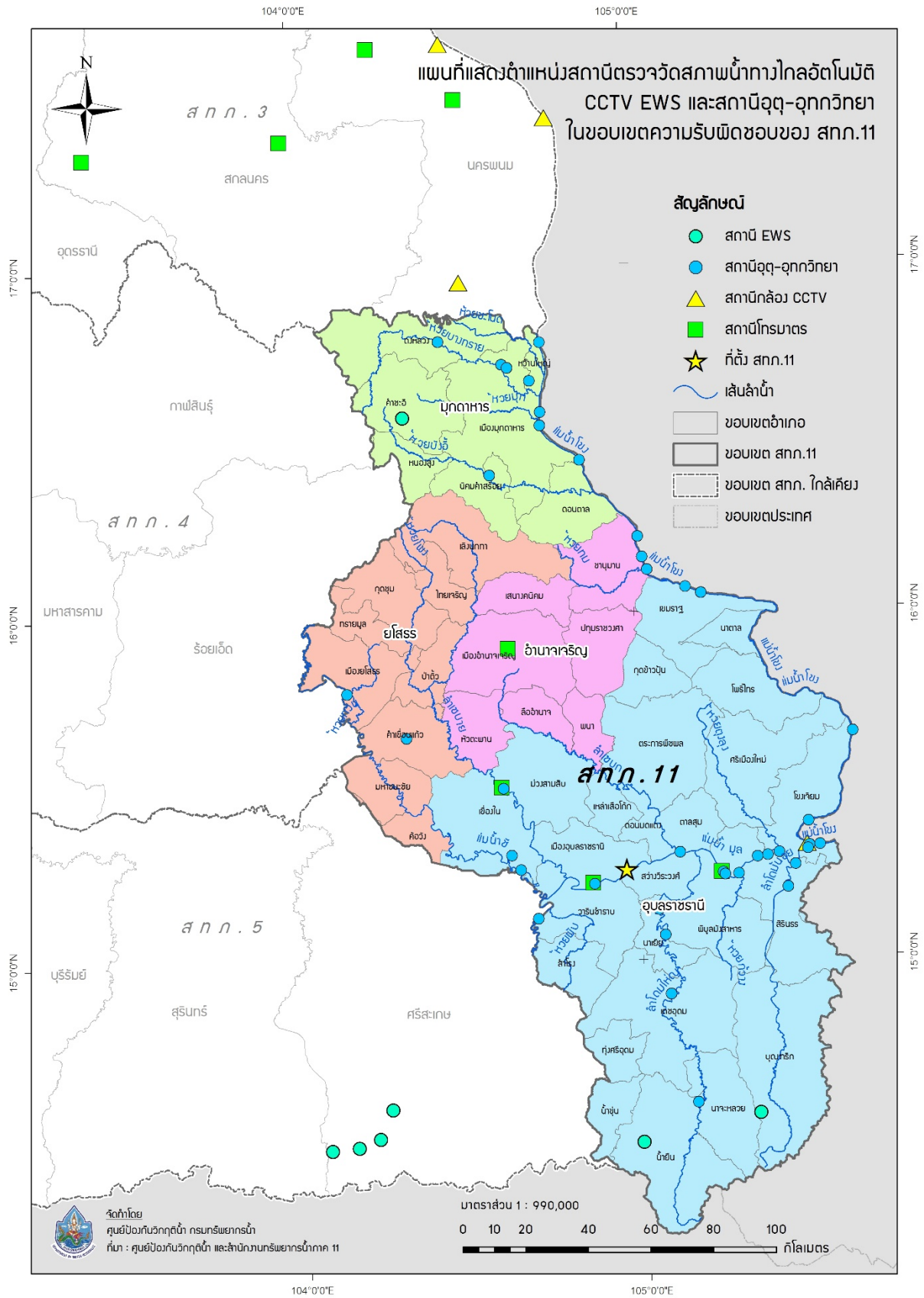

รูปที่ 5 ตำแหน่งสถานีตรวจวัดสภาพน้ำทางไกลอัตโนมัติ CCTV EWS และ สถานีอุตุ-อุทกวิทยา ในเขตพื้นที่ความรับผิดชอบของสำนักงานทรัพยากรน้ำภาค 11

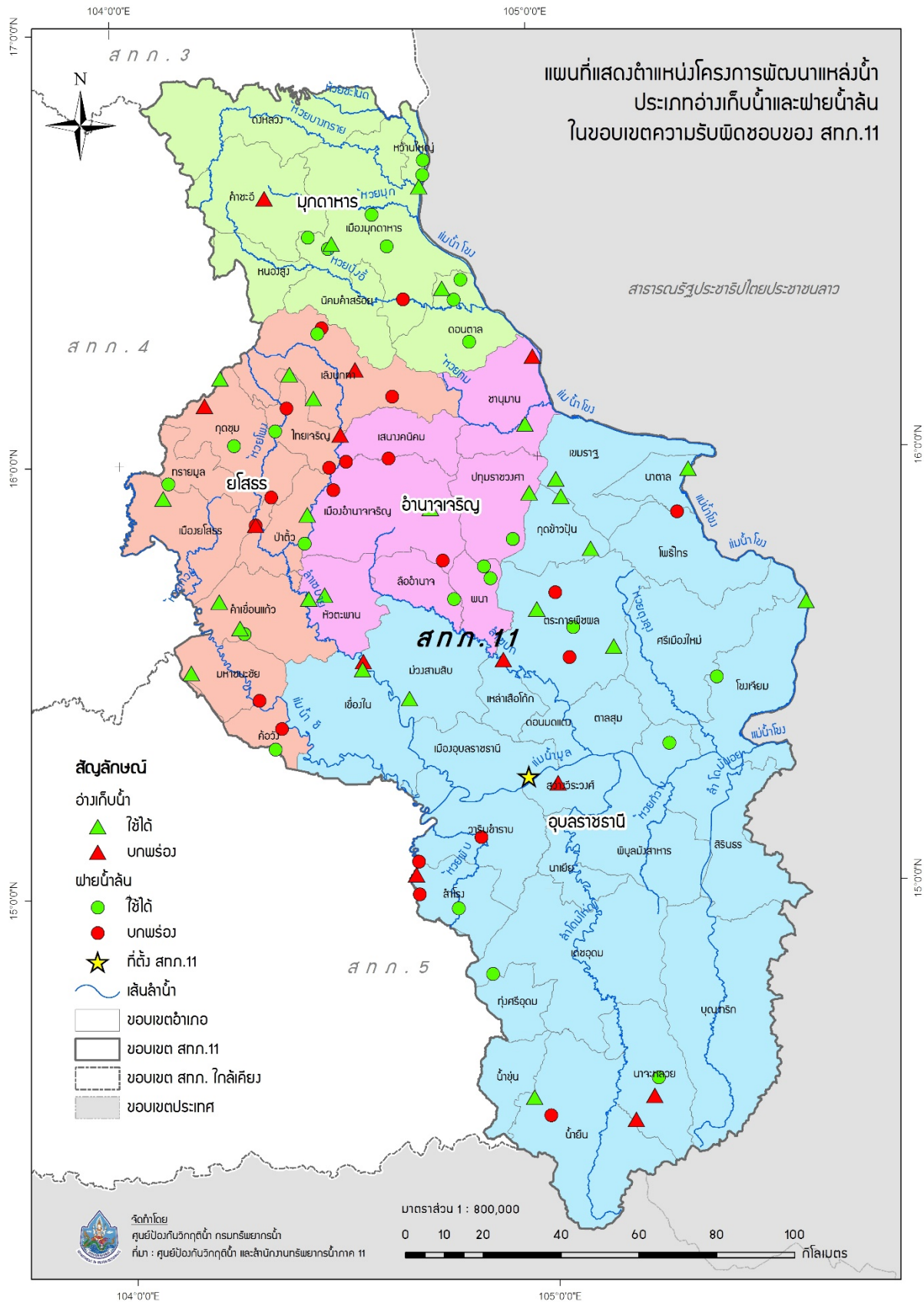

รูปที่ 6 ตำแหน่งโครงการพัฒนาแหล่งน้ำประเภทอ่างเก็บน้ำและฝายน้ำล้น
ในเขตพื้นที่ความรับผิดชอบของสำนักงานทรัพยากรน้ำภาค 11

ข้อมูลความพร้อมด้านบุคลากร :

8. เจ้าหน้าที่ด้านเฝ้าระวังสถานการณ์ด้านภาวะน้ำท่วมและภาวะน้ำแล้ง จำนวน 18 ราย

ลำดับ	ชื่อ-นามสกุล	สถานที่	เบอร์โทรศัพท์
1	นายวิฑูรย์ คิตอยู่	อุบลราชธานี	083-3756447
2	นายวรเดช บุญรังสี	อุบลราชธานี	099-3859100
3	นายนิคม ชะนิวงษ์	อุบลราชธานี	080-7291681
4	นายสมัย โลหะ	อุบลราชธานี	093-4973734
5	นายประจวบ คงดี	อุบลราชธานี	098-1952693
6	นายอุทิศ กิ่งวัน	อุบลราชธานี	098-1404305
7	นายโชคชัย พรประสิทธิ์	อุบลราชธานี	085-1057588
8	นายสุทัศน์ ธรรมสัจย์	อุบลราชธานี	090-0468996
9	นางจรรยา กิ่งวัน	อุบลราชธานี	087-1551714
10	นางสาวประภาวัลย์ พิเศษ	อุบลราชธานี	080-2875440
11	นายปิยภัทร รัตนพล	อุบลราชธานี	087-2058238
12	นายเข้มทอง โปธิ์มา	อุบลราชธานี	081-8764878
13	นายสมเกียรติ คำควร	อุบลราชธานี	089-8641304
14	นายประภาส เดชรัตน์	อุบลราชธานี	089-4251117
15	นางหนูกร อัมพันธ์	อุบลราชธานี	085-1057588
16	นายสมจิต แสงกรุง	อุบลราชธานี	064-3908507
17	นายวสันต์ สุพรหม	อุบลราชธานี	086-6496896
18	นายกริช ไสพันธ์	อุบลราชธานี	084-0355466

9. เจ้าหน้าที่ด้านการปฏิบัติงานเชิงพื้นที่รายจังหวัด จำนวน 4 ราย

ลำดับ	ชื่อ-นามสกุล	สถานที่	เบอร์โทรศัพท์
1	นายปิยภัทร รัตนพล	อุบลราชธานี	087-2058238
2	นายเข้มทอง โปธิ์มา	มุกดาหาร	081-8764878
3	นายอนุสรณ์ สำโรง	ยโสธร	089-4268728
4	นายสมภาพ กมูทชาติ	อำนาจเจริญ	091-1313543

10. รายชื่อผู้รู้ประจำสถานีเตือนภัยล่วงหน้าน้ำหลาก-ดินถล่มในพื้นที่ จำนวน 7 ราย
รายละเอียดของรายชื่อและเบอร์โทรศัพท์ผู้รู้ในภาคผนวก 4

แผนปฏิบัติการบรรเทาภาวะน้ำท่วมและภาวะน้ำแล้ง :

11. แผนปฏิบัติการเพื่อรับสถานการณ์น้ำท่วมหลากดินโคลนถล่มประจำเดือนมิถุนายน - ธันวาคม 2563 มีรายละเอียดดังรูปที่ 7 ประกอบด้วย

จุดที่	ตำบล	อำเภอ	จังหวัด	ขนาด เครื่อง สูบน้ำ	จำนวน (เครื่อง)	ผู้รับผิดชอบ	เบอร์โทรศัพท์
1	น้ำปลีก	เมือง	อำนาจเจริญ	12	1	นายสมภพ กมุทชาติ	089-2470757

12. แผนปฏิบัติการในการรับสถานการณ์น้ำแล้ง

การสูบน้ำช่วยเหลือสถานการณ์น้ำแล้ง มีรายละเอียดดังรูปที่ 8 ประกอบด้วย

จุดที่	ตำบล	อำเภอ	จังหวัด	ขนาด เครื่อง สูบน้ำ	จำนวน (เครื่อง)	ผู้รับผิดชอบ	เบอร์โทรศัพท์
1	ยางโย ภาพ	ม่วงสามสิบ	อุบลราชธานี	12	1	นายปิยภัทร รัตนพล	087-2058238
2	โพนเมือง น้อย	หัวตะพาน	อำนาจเจริญ	8	1	นายสมภพ กมุทชาติ	091-1313543
3	สร้างถ่อ	เชียงใน	อุบลราชธานี	8	1	นายปิยภัทร รัตนพล	087-2058238
4	นาคำ	ศรีเมืองใหม่	อุบลราชธานี	8	1	นายปิยภัทร รัตนพล	087-2058239
5	เหล่าไฮ	คำเขื่อนแก้ว	ยโสธร	12	1	นายอนุสรณ์ สำโรง	089-4268728
6	เตย	ไทยเจริญ	ยโสธร	12	1	นายอนุสรณ์ สำโรง	089-4268729
7	กุดน้ำใส	ค้อวัง	ยโสธร	12	1	นายอนุสรณ์ สำโรง	089-4268729
8	ห้องแซง	เลิงนกทา	ยโสธร	12	1	นายอนุสรณ์ สำโรง	089-4268730
9	หนองแก้ว	หัวตะพาน	อำนาจเจริญ	12	1	นายสมภพ กมุทชาติ	091-1313543
10	หนองแก้ว	หัวตะพาน	อำนาจเจริญ	12	1	นายสมภพ กมุทชาติ	091-1313543
11	ยางซิ่นก	เชียงใน	อุบลราชธานี	12	1	นายเข้มทอง โพธิ์มา	081-8764878
12	ดงมะยาง	ลืออำนาจ	อำนาจเจริญ	12	1	นายประภาส เดชรัตน์	089-4251117
13	ขามป้อม	เขมราฐ	อุบลราชธานี	12	1	นายปิยภัทร รัตนพล	087-2058238
14	เซเป็ด	ตระการ พืชผล	อุบลราชธานี	12	1	นายเข้มทอง โพธิ์มา	081-8764878

การแจกจ่ายน้ำช่วยเหลือสถานการณ์น้ำแล้ง มีรายละเอียดดังรูปที่ 9 ประกอบด้วย

จุดที่	ตำบล	อำเภอ	จังหวัด	จำนวน (ลิตร)	ผู้รับผิดชอบ	เบอร์โทรศัพท์
1	นาเรือง	นาเยี่ย	อุบลราชธานี	201,000	นายเข้มทอง โพธิ์มา	087-2058238
2	กระโสบ	เมือง	อุบลราชธานี	60,000	นายปิยภัทร รัตนพล	087-2058238
3	เทศบาล เมืองวาริน	วารินชำราบ	อุบลราชธานี	180,000	นายปิยภัทร รัตนพล	087-2058239
4	เทศบาล เมืองวาริน	วารินชำราบ	อุบลราชธานี	180,000	นายเข้มทอง โพธิ์มา	081-8764878
5	แจระแม	เมือง	อุบลราชธานี	180,000	นายสมเกียรติ คำควร	081-8764879
6	หนองกิน เพล	วารินชำราบ	อุบลราชธานี	120,000	นายเข้มทอง โพธิ์มา	081-8764880
7	ในเมือง	เมือง	อุบลราชธานี	180,000	นายปิยภัทร รัตนพล	087-2058238
8	เทศบาล เมืองวาริน	วารินชำราบ	อุบลราชธานี	120,000	นายสมเกียรติ คำควร	087-2058239
9	ในเมือง	เมือง	อุบลราชธานี	180,000	นายปิยภัทร รัตนพล	087-2058241
10	เทศบาล เมืองวาริน	วารินชำราบ	อุบลราชธานี	180,000	นายปิยภัทร รัตนพล	087-2058242

รวมแจกจ่ายน้ำ 261 เทียว จำนวน 1,581,000 ลิตร



รูปที่ 7 ตำแหน่งจุดติดตั้งเครื่องสูบน้ำช่วยเหลือน้ำท่วมช่วงเดือนมิถุนายน - ธันวาคม
ในเขตพื้นที่ความรับผิดชอบของสำนักงานทรัพยากรน้ำภาค 11

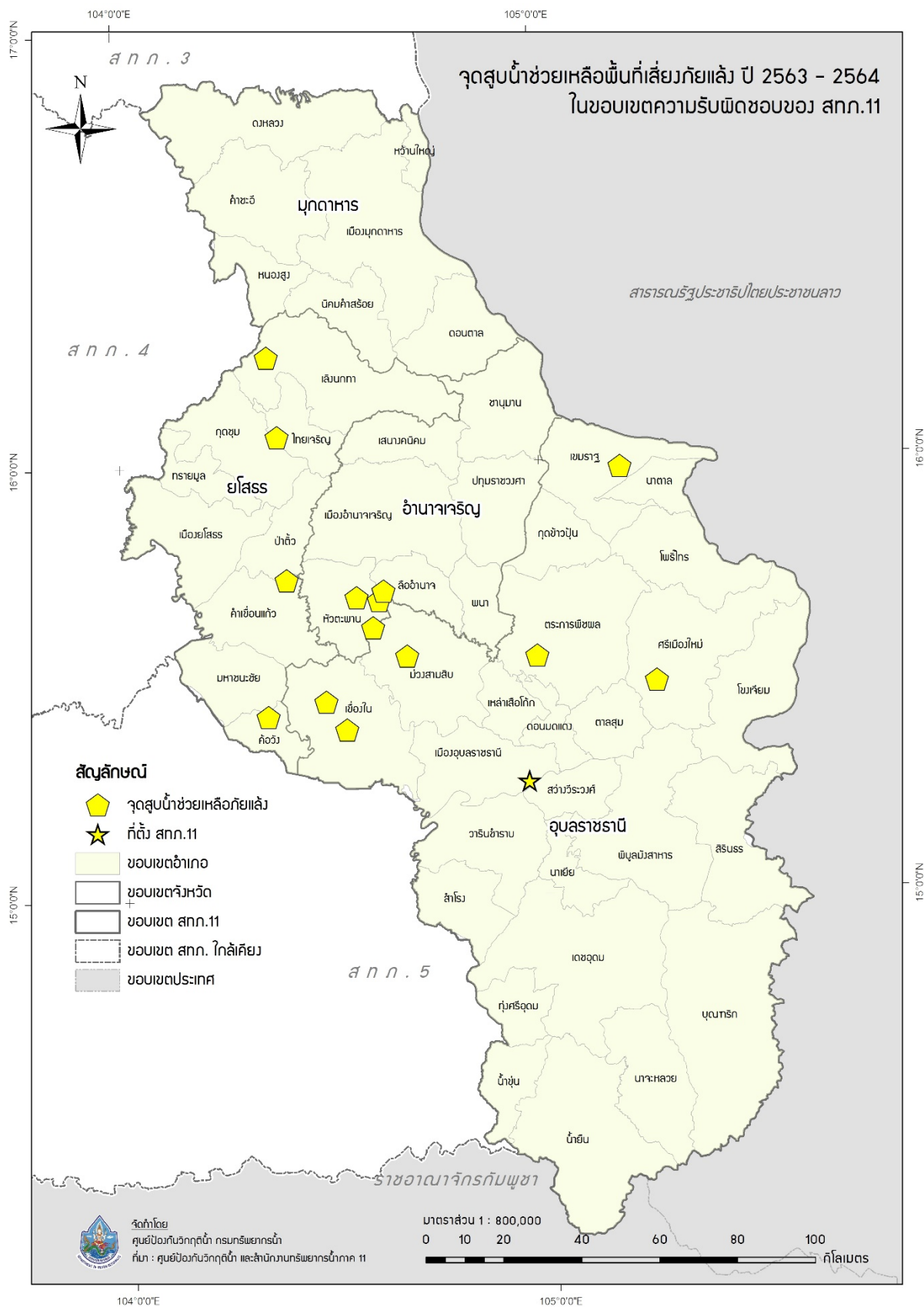

รูปที่ 8 ตำแหน่งจุดติดตั้งเครื่องสูบน้ำช่วยเหลือภัยแล้ง ในเขตพื้นที่ความรับผิดชอบของสำนักงานทรัพยากรน้ำภาค 11

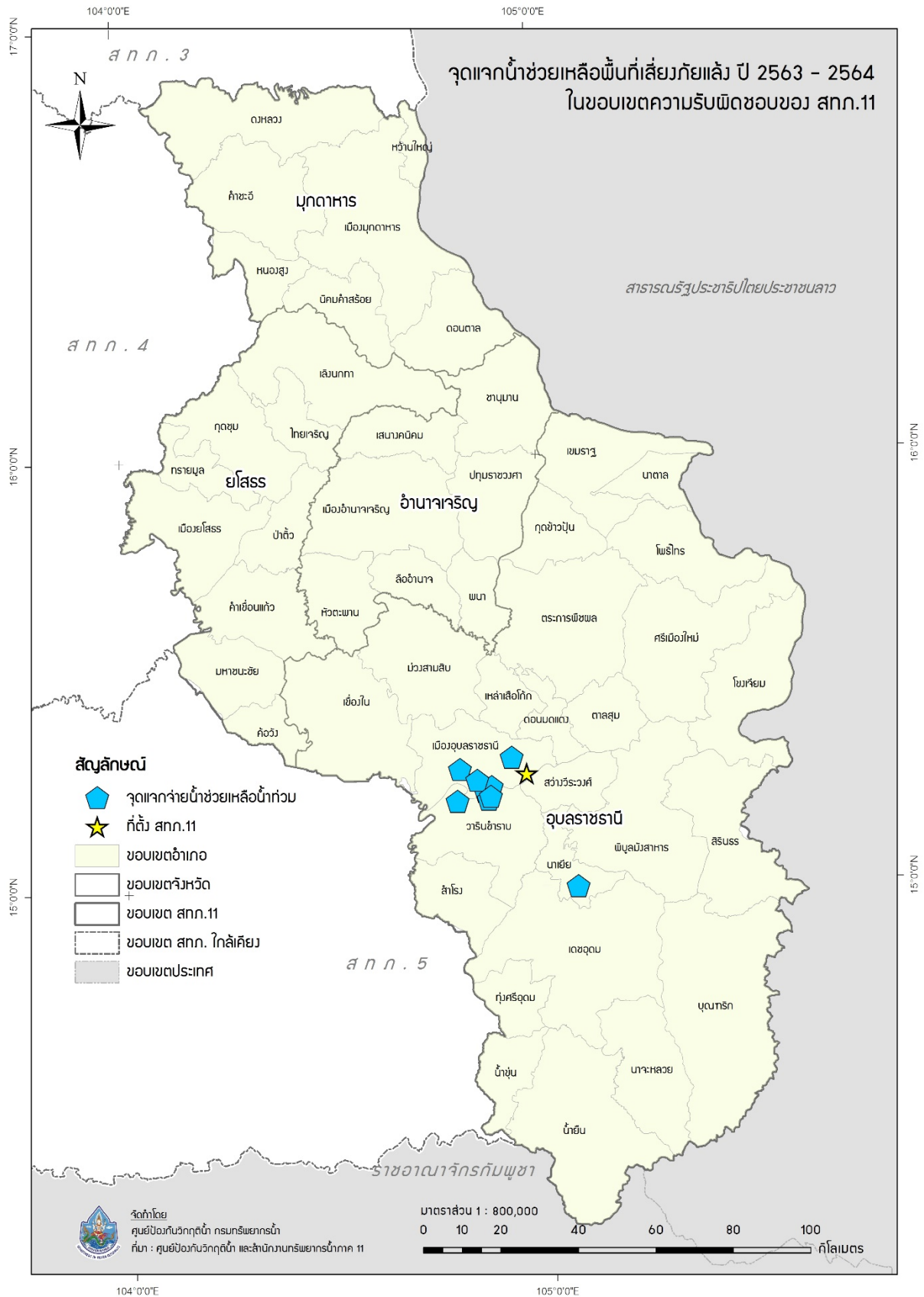

รูปที่ 9 ตำแหน่งจุดแจกจ่ายน้ำช่วยเหลือสถานการณ์น้ำแล้ง ในเขตพื้นที่ความรับผิดชอบของสำนักงานทรัพยากรน้ำภาค 11

ภาคผนวก 1

พื้นที่เสี่ยงน้ำท่วม และน้ำท่วมหลากเดือนมิถุนายน – สิงหาคม
สำหรับพื้นที่นอกเขตชลประทาน
ในขอบเขตสำนักงานทรัพยากรน้ำภาค 11

พื้นที่เสี่ยงน้ำท่วมและน้ำท่วมหลากเดือนมิถุนายนถึงสิงหาคมสำหรับพื้นที่นอกเขตชลประทานในขอบเขตสำนักงานทรัพยากรน้ำภาค 11

จังหวัด	อำเภอ	ตำบล	พื้นที่เสี่ยงน้ำท่วมและน้ำท่วมหลาก (ไร่)					
			น้อย	ปานกลาง	มาก	ผลรวมทั้งหมด		
มุกดาหาร	คำชะอี	คำชะอี	3,142.63			3,142.63		
		คำบก	1,430.28			1,430.28		
		น้ำเที่ยง	1,890.01			1,890.01		
		บ้านค้อ	218.04			218.04		
		บ้านซ่ง	1,468.09			1,468.09		
		บ้านเหล่า	335.84			335.84		
		โพนงาม	778.37			778.37		
		หนองเอี่ยน	4,341.24			4,341.24		
		เหล่าสร้างถ่อ	2,583.34			2,583.34		
		ดงหลวง	ชะโนดน้อย	128.26			128.26	
			พังแดง	379.47			379.47	
			หนองแคน	198.77			198.77	
		ดอนตาล	นาสะเม้ง	227.97			227.97	
			บ้านแก้ง	17.79			17.79	
	เหล่าหมี		1,729.87			1,729.87		
	นิคมคำสร้อย		1,400.60			1,400.60		
			โชคชัย	43.82			43.82	
			นาออก	487.74			487.74	
			นาอุดม	1,111.80			1,111.80	
			นิคมคำสร้อย	13.88			13.88	
			ร่มเกล้า	210.67			210.67	
			หนองวาง	1,878.02			1,878.02	
			เมืองมุกดาหาร	กุดแซ่	3,747.18			3,747.18
				คำป่าหลาย	2,253.84			2,253.84
				ดงมอน	696.25			696.25
				ดงเย็น	4,359.58			4,359.58
	นาโสก	1,252.47				1,252.47		
บ้านโคก	4,238.37				4,238.37			
ฝั่งแดด	7,171.34				7,171.34			
		โพนทราย	4,551.91			4,551.91		
		หนองสูง	2,475.80			2,475.80		
		บ้านเป่า	118.47			118.47		
		ภูวง	3,054.59			3,054.59		
		หนองสูง	2,488.09			2,488.09		
		หนองสูงใต้	339.83			339.83		
		หนองสูงเหนือ	1,536.74			1,536.74		
ห้วยน้ำใหญ่	บางทรายน้อย	203.32			203.32			
ยโสธร	กุดชุม	กำแมด	1,748.54			1,748.54		

ที่มาข้อมูล:

-Area-Based (2561): สทนช.

-ภาพถ่ายดาวเทียมพื้นที่น้ำท่วมรายเดือน 7 ปี (พ.ศ.2554-2560): GISTDA

-พื้นที่เสี่ยงภัยน้ำท่วมหลากดินโคลนถล่ม 12 ปี (พ.ศ.2549-2561) :สวพ. กรมทรัพยากรน้ำ

พื้นที่เสี่ยงน้ำท่วมและน้ำท่วมหลากเดือนมิถุนายนถึงสิงหาคมสำหรับพื้นที่นอกเขตชลประทานในขอบเขตสำนักงานทรัพยากรน้ำภาค 11

จังหวัด	อำเภอ	ตำบล	พื้นที่เสี่ยงน้ำท่วมและน้ำท่วมหลาก (ไร่)			
			น้อย	ปานกลาง	มาก	ผลรวมทั้งหมด
		กุดชุม	1,836.36			1,836.36
		ค่าน้ำสร้าง	14.47			14.47
		นาไส้	6,310.40			6,310.40
		โนนเปือย	6,293.77			6,293.77
		โพนงาม	2,551.39	0.43		2,551.83
		หนองหมี่	139.87			139.87
		หนองแหน	208.96	0.00		208.96
		ห้วยแก้ง	186.69			186.69
	ค้อวัง	กุดน้ำใส	6,207.63	23,092.90		29,300.53
		ค้อวัง	548.17	13,409.35		13,957.52
		น้ำอ้อม	2,674.35	15,427.54		18,101.89
		ฟ้าหวน	13,020.41	24,536.26		37,556.67
	คำเขื่อนแก้ว	กุดกุง	7,777.96	16,672.21		24,450.18
		กู่จาน	7,710.91	17,726.78		25,437.69
		แคนน้อย	224.26	16,487.19		16,711.45
		ดงแคนใหญ่	378.41	18,718.43		19,096.83
		ดงเจริญ		10,326.76		10,326.76
		ทุ่งมน	4,862.43	20,713.03		25,575.46
		นาแก	5,925.92	16,537.37		22,463.29
		นาคำ	7,385.50	10,190.76		17,576.26
		โพนทัน	438.19	9,633.03		10,071.23
		ย่อ	5,996.98	21,603.08		27,600.07
		ลุมพุก	1,107.86	41,785.08		42,892.93
		สงเปือย	10,467.13	19,492.68		29,959.81
		เหล่าไฮ	7,976.22	11,956.02		19,932.24
	ทรายมูล	ดงมะไฟ	3,524.48	0.30		3,524.77
		ดู่ลาด	298.55			298.55
		ทรายมูล	554.30			554.30
		นาเวียง	3,013.17	0.40		3,013.57
		ไผ่	3,029.97			3,029.97
	ไทยเจริญ	คำเตย	4,351.51			4,351.51
		คำไผ่	2,240.19			2,240.19
		ไทยเจริญ	301.12			301.12
		น้ำคำ	4,663.03			4,663.03
		ส้มฝ่อ	1,538.91			1,538.91
	ป่าดัว	กระจาย	12,959.66	27,584.73		40,544.39
		โคกนาโก	2,928.27			2,928.27
		เชียงเพ็ง	17,292.83	13,368.98		30,661.81

ที่มาข้อมูล:

-Area-Based (2561): สทนช.

-ภาพถ่ายดาวเทียมพื้นที่น้ำท่วมรายเดือน 7 ปี (พ.ศ.2554-2560): GISTDA

-พื้นที่เสี่ยงภัยน้ำท่วมหลากดินโคลนถล่ม 12 ปี (พ.ศ.2549-2561) :สวพ. กรมทรัพยากรน้ำ

พื้นที่เสี่ยงน้ำท่วมและน้ำท่วมหลากเดือนมิถุนายนถึงสิงหาคมสำหรับพื้นที่นอกเขตชลประทานในขอบเขตสำนักงานทรัพยากรน้ำภาค 11

จังหวัด	อำเภอ	ตำบล	พื้นที่เสี่ยงน้ำท่วมและน้ำท่วมหลาก (ไร่)			
			น้อย	ปานกลาง	มาก	ผลรวมทั้งหมด
		โพธิ์ไทร	10,798.34	8,229.46		19,027.80
		ศรีฐาน	12,013.91	15,742.99		27,756.91
	มหาชนะชัย	คูเมือง	107.57	11,679.86		11,787.44
		โนนทราย	836.34	9,737.30		10,573.64
		บากเรือ	4,644.80	18,394.13		23,038.93
		บึงแก	290.95	16,326.28		16,617.22
		ผือฮี	1,869.08	9,656.99		11,526.07
		พระเสาร์	46.39	14,441.78		14,488.17
		ฟ้าหยาด	6,181.12	9,806.81		15,987.93
		ม่วง	118.68	2,336.59		2,455.27
		สงยาง	308.02	3,984.83		4,292.86
		หัวเมือง	3,669.61	9,433.16		13,102.77
	เมืองยโสธร	ชั้นไต้ใหญ่	1,582.79	9,619.22		11,202.01
		ขุมเงิน	4,183.13	10,508.11		14,691.24
		เขื่องคำ	12,698.20	18,087.78		30,785.98
		ค้อเหนือ	13,761.02	19,937.38		33,698.40
		คูทุ่ง	6,459.32	15,687.80		22,147.12
		เด็ด	4,802.38	13,096.68		17,899.06
		ตาดทอง	2,135.35	18,619.33		20,754.68
		ทุ่งแต้	599.02	9,772.40		10,371.42
		ทุ่งนางโอก		14,372.77		14,372.77
		นาสะไมย์	907.12	13,900.96		14,808.09
		น้ำคำใหญ่	320.41	14,638.78		14,959.20
		สำราญ	750.92	9,762.15		10,513.07
		สิงห์	2,273.06	21,643.59		23,916.65
		หนองคู	440.64	10,819.50		11,260.14
		หนองเป็ด	6,218.69	1,321.47		7,540.16
		หนองเรือ	1,433.25	9,554.45		10,987.70
		หนองหิน	766.93	15,799.38		16,566.31
	เลิงนกทา	กุดเชียงหมี	4,691.37			4,691.37
		กุดแห่	8,844.64			8,844.64
		โคกสำราญ	5,192.16			5,192.16
		บุงคำ	3,280.62			3,280.62
		ศรีแก้ว	1,144.70			1,144.70
		สร้างมิ่ง	4,752.76			4,752.76
		สวาท	11,376.65			11,376.65
		สามแยก	3,829.07			3,829.07
		สามัคคี	2,660.95			2,660.95

ที่มาข้อมูล:

-Area-Based (2561): สทนช.

-ภาพถ่ายดาวเทียมพื้นที่น้ำท่วมรายเดือน 7 ปี (พ.ศ.2554-2560): GISTDA

-พื้นที่เสี่ยงภัยน้ำท่วมหลากดินโคลนถล่ม 12 ปี (พ.ศ.2549-2561) :สวพ. กรมทรัพยากรน้ำ

พื้นที่เสี่ยงน้ำท่วมและน้ำท่วมหลากเดือนมิถุนายนถึงสิงหาคมสำหรับพื้นที่นอกเขตชลประทานในขอบเขตสำนักงานทรัพยากรน้ำภาค 11

จังหวัด	อำเภอ	ตำบล	พื้นที่เสี่ยงน้ำท่วมและน้ำท่วมหลาก (ไร่)			
			น้อย	ปานกลาง	มาก	ผลรวมทั้งหมด
		ห้องแซง	1,150.95			1,150.95
อำนาจเจริญ	ชานุมาน	คำเขื่อนแก้ว	317.87			317.87
		โคกก่ง	14.15			14.15
		ปากอ้อ	151.80			151.80
	ปทุมราชวงศา	นาป่าแขง	822.09	16,595.30		17,417.39
		นาหว้า	38.36	11,996.54		12,034.90
		โนนงาม	216.84	11,184.19		11,401.04
		ลือ	2,527.93	32,957.11		35,485.04
		ห้วย	1,074.50	27,691.49		28,765.99
	พนา	จานลาน	6,762.93	33,332.61		40,095.55
		พนา	1,386.78	17,061.75		18,448.53
		พระเหลา	3,355.95	26,013.42		29,369.37
		ไม้กลอน	1,868.80	34,944.15		36,812.95
	เมืองอำนาจเจริญ	กุดปลาตุก	824.31			824.31
		ไก่อำ	432.99	18,357.31		18,790.29
		คิมใหญ่	159.03			159.03
		ดอนเมย	1,077.31	11,273.42		12,350.73
		นาจิก	349.82	16,448.85		16,798.67
		นาแต่	485.97			485.97
		นาฝื่อ	2,074.64			2,074.64
		นายม	493.18	637.70		1,130.88
		นาวัง	4,125.47			4,125.47
		นาหอม้า	3,232.53			3,232.53
		น้ำปลีก	13,041.96	22,986.87		36,028.83
		โนนโพธิ์	266.69	3,803.40		4,070.09
		บุง	160.85	4,211.99		4,372.83
		ปลาข้าว	3,719.76	18,328.20		22,047.96
		สร้างนกทา	1,545.24	17,480.53		19,025.77
		หนองมะแซว	2,476.67	10,170.65		12,647.32
		ห้วยไร่	1,140.59	13,172.11		14,312.70
		เหล่าพรวน	178.07	9,238.18		9,416.25
	ลืออำนาจ	โคกกลาง	104.85	17,563.01		17,667.85
		ดงบัง	6,402.68	27,198.57		33,601.25
		ดงมะยาง	3,218.26	13,078.91		16,297.16
		เปือย	8,318.31	23,592.56		31,910.87
		แมด	329.66	16,245.70		16,575.35
		ไร่สี	13,878.70	22,553.30		36,432.00
		อำนาจ	1,654.78	14,460.62		16,115.41

ที่มาข้อมูล:

-Area-Based (2561): สททช.

-ภาพถ่ายดาวเทียมพื้นที่น้ำท่วมรายเดือน 7 ปี (พ.ศ.2554-2560): GISTDA

-พื้นที่เสี่ยงภัยน้ำท่วมหลากดินโคลนถล่ม 12 ปี (พ.ศ.2549-2561) :สวพ. กรมทรัพยากรน้ำ

พื้นที่เสี่ยงน้ำท่วมและน้ำท่วมหลากเดือนมิถุนายนถึงสิงหาคมสำหรับพื้นที่นอกเขตชลประทานในขอบเขตสำนักงานทรัพยากรน้ำภาค 11

จังหวัด	อำเภอ	ตำบล	พื้นที่เสี่ยงน้ำท่วมและน้ำท่วมหลาก (ไร่)			
			น้อย	ปานกลาง	มาก	ผลรวมทั้งหมด
	เสนางคนิคม	นาเวียง	9,447.21			9,447.21
		โพนทอง	1,906.29			1,906.29
		ไร่สีสุก	1,472.02			1,472.02
		เสนางคนิคม	2,770.12			2,770.12
		หนองสามสี	5,990.64			5,990.64
		หนองไฮ	753.55			753.55
	หัวตะพาน	คำพระ	8,866.68	23,232.66		32,099.34
		เค็งใหญ่	2,811.64	29,080.21		31,891.85
		จิกคู่	5,308.04	21,579.92		26,887.96
		โพนเมืองน้อย	4,127.57	35,252.65		39,380.22
		รัตนวารี	3,166.23	8,454.71		11,620.95
		สร้างถ่อน้อย	4,953.04	13,876.66		18,829.70
		หนองแก้ว	1,632.20	14,099.76		15,731.96
		หัวตะพาน	7,582.80	13,399.54		20,982.34
อุบลราชธานี	กุดข้าวปุ้น	กาบิน	1,106.56	19,073.86		20,180.42
		แก่งเค็ง		13,862.02		13,862.02
		ข้าวปุ้น	216.47	28,995.20		29,211.67
		โนนสว่าง		41,804.19		41,804.19
		หนองทันน้ำ		12,551.86		12,551.86
	เขื่องใน	กลางใหญ่	2,494.48	15,406.54		17,901.02
		ก่อเอ้	644.14	8,404.94		9,049.09
		เขื่องใน	671.48	17,548.70		18,220.18
		ค้อทอง	3,194.72	12,821.45		16,016.17
		ชีทวน	2,035.08	10,953.45		12,988.54
		แดงหม้อ	310.13	3,752.93		4,063.07
		ท่าไห	700.33	8,300.57		9,000.91
		ธาตุน้อย	292.30	11,208.62		11,500.92
		นาคำใหญ่	5,263.30	9,109.98		14,373.28
		โนนรัง	3,178.20	15,791.89		18,970.09
		บ้านกอก	1,081.81	4,752.65		5,834.47
		บ้านไทย	466.56	9,125.79		9,592.36
		ยางซึ้นก		10,955.19		10,955.19
		ศรีสุข	240.70	21,273.56		21,514.25
		สร้างถ่อ	4,327.77	19,848.94		24,176.71
		สหธาตุ	1,355.24	6,049.15		7,404.39
		หนองเหล่า	208.38	5,005.51		5,213.89
		หัวดอน	585.31	15,311.39		15,896.70
	โขงเจียม	โขงเจียม		918.78		918.78

ที่มาข้อมูล:

-Area-Based (2561): สทนช.

-ภาพถ่ายดาวเทียมพื้นที่น้ำท่วมรายเดือน 7 ปี (พ.ศ.2554-2560): GISTDA

-พื้นที่เสี่ยงภัยน้ำท่วมหลากดินโคลนถล่ม 12 ปี (พ.ศ.2549-2561) :สวพ. กรมทรัพยากรน้ำ

พื้นที่เสี่ยงน้ำท่วมและน้ำท่วมหลากเดือนมิถุนายนถึงสิงหาคมสำหรับพื้นที่นอกเขตชลประทานในขอบเขตสำนักงานทรัพยากรน้ำภาค 11

จังหวัด	อำเภอ	ตำบล	พื้นที่เสี่ยงน้ำท่วมและน้ำท่วมหลาก (ไร่)			
			น้อย	ปานกลาง	มาก	ผลรวมทั้งหมด
		หนองแสงใหญ่		10,653.76		10,653.76
		ห้วยไผ่	3.86			3.86
	ดอนมดแดง	คำไฮใหญ่	162.10	16,537.72		16,699.82
		ดอนมดแดง	7,079.62	14,754.56		21,834.19
		ท่าเมือง	11,488.11	17,942.43		29,430.54
		เหล่าแดง	3,271.40	15,978.85		19,250.25
	เดชอุดม	กลาง	2,954.15			2,954.15
		กุดประทาย	3,185.46	83,805.64		86,991.10
		แก้ง	872.81			872.81
		คำครั่ง	186.47	21,365.03		21,551.49
		ตบหุ	4,339.24			4,339.24
		ท่าโพธิ์ศรี	3,939.29			3,939.29
		นากระแซง	10.88			10.88
		นาเจริญ	18.58			18.58
		นาสว่าง	427.59	941.48		1,369.07
		โนนสมบูรณ์	1,454.43			1,454.43
		บัวงาม		28,471.72		28,471.72
		ป่าโมง	184.84	884.89		1,069.72
		โพนงาม	2,182.84	4,558.26		6,741.10
		เมืองเดช	2,518.20	9,222.87		11,741.07
		สมสะอาด	418.16			418.16
	ตระการพืชผล	กระเดียน		2,403.82		2,403.82
		กุดยาลวน		5,428.98		5,428.98
		กุศกร		13,337.56		13,337.56
		เกษม		674.48		674.48
		ขามเปี้ย	9,044.92	10,057.32		19,102.24
		โคกจาน	7.41	28,176.64		28,184.05
		เซเป็ด	6,014.22	2,846.10		8,860.32
		ตระการ	3,320.43	19,376.71		22,697.14
		ตากแดด		14,974.26		14,974.26
		ถ้ำแซ้		5,259.12		5,259.12
		ท่าหลวง		13,067.10		13,067.10
		นาสะไม	969.98	25,951.27		26,921.26
		โนนสูง		21,239.38		21,239.38
		เป้า	801.60	22,132.79		22,934.39
		สะพือ	656.57	9,506.82		10,163.39
		หนองเต่า	621.39	12,156.64		12,778.03
		ห้วยฝ้ายพัฒนา		25,198.93		25,198.93

ที่มาข้อมูล:

-Area-Based (2561): สทนช.

-ภาพถ่ายดาวเทียมพื้นที่น้ำท่วมรายเดือน 7 ปี (พ.ศ.2554-2560): GISTDA

-พื้นที่เสี่ยงภัยน้ำท่วมหลากดินโคลนถล่ม 12 ปี (พ.ศ.2549-2561) :สวพ. กรมทรัพยากรน้ำ

พื้นที่เสี่ยงน้ำท่วมและน้ำท่วมหลากเดือนมิถุนายนถึงสิงหาคมสำหรับพื้นที่นอกเขตชลประทานในขอบเขตสำนักงานทรัพยากรน้ำภาค 11

จังหวัด	อำเภอ	ตำบล	พื้นที่เสี่ยงน้ำท่วมและน้ำท่วมหลาก (ไร่)			
			น้อย	ปานกลาง	มาก	ผลรวมทั้งหมด
		ไหล่ทุ่ง	418.27	2,231.19		2,649.47
	ตาลชุม	คำหว่า		13,556.20		13,556.20
		จิกเทิง	364.20	8,675.23		9,039.44
		ตาลชุม	198.52	16,402.56		16,601.08
		นาคาย	19.98	25,097.42		25,117.39
		สำโรง		27,266.21		27,266.21
		หนองกุง		19,784.86		19,784.86
	ทุ่งศรีอุดม	กุดเรือ	3,437.90			3,437.90
		โคกขำแระ	201.13			201.13
		นาเกษม	597.54			597.54
		หนองอ้อม	169.56			169.56
	นาจะหลวย	โนนสมบุรณ์	738.76			738.76
		โนนสวรรค์	1,533.31			1,533.31
		บ้านตุม	53.57			53.57
		พรสวรรค์	5,599.30			5,599.30
		โสภแสง		10,088.11		10,088.11
	นาเยี่ย	นาดี	3,819.62	22,726.80		26,546.42
		นาเยี่ย	3,669.86	42,188.03		45,857.89
		นาเรือง	3,249.81	26,297.13		29,546.94
	น้ำขุ่น	ชีเหล็ก	1,159.10			1,159.10
		โคกสะอาด	274.64			274.64
		ตาเกา	75.97			75.97
		ไพบูลย์	4,787.59			4,787.59
	น้ำยืน	โดมประดิษฐ์	52.38			52.38
		บุเปือย	21.10			21.10
		ยาง	1,409.35			1,409.35
		ยางใหญ่	419.75			419.75
		สีวิเชียร	2.90			2.90
	บุญชริก	คอแลน	197.04	1,391.05		1,588.09
		นาโพธิ์		40,322.24		40,322.24
		โนนค้อ		2,307.38		2,307.38
		บ้านแมด	14.95	18,089.16		18,104.11
		โพนงาม	2.39			2.39
		หนองสะโน		51,752.33		51,752.33
	พิบูลมังสาหาร	กุดขมภู	1.77	3,471.89		3,473.65
		ทรายมูล	7.13	21,570.21		21,577.34
		นาโพธิ์	548.96	41,180.98		41,729.95
		โนนกลาง	17.84	2,043.62		2,061.46

ที่มาข้อมูล:

-Area-Based (2561): สทนช.

-ภาพถ่ายดาวเทียมพื้นที่น้ำท่วมรายเดือน 7 ปี (พ.ศ.2554-2560): GISTDA

-พื้นที่เสี่ยงภัยน้ำท่วมหลากดินโคลนถล่ม 12 ปี (พ.ศ.2549-2561) :สวพ. กรมทรัพยากรน้ำ

พื้นที่เสี่ยงน้ำท่วมและน้ำท่วมหลากเดือนมิถุนายนถึงสิงหาคมสำหรับพื้นที่นอกเขตชลประทานในขอบเขตสำนักงานทรัพยากรน้ำภาค 11

จังหวัด	อำเภอ	ตำบล	พื้นที่เสี่ยงน้ำท่วมและน้ำท่วมหลาก (ไร่)			
			น้อย	ปานกลาง	มาก	ผลรวมทั้งหมด
		โนนกาหลง		3,760.57		3,760.57
		บ้านแถม		9,256.66		9,256.66
		พิบูล		1,078.98		1,078.98
		โพธิ์ไทร	97.27	22,063.96		22,161.23
		โพธิ์ศรี		21,607.20		21,607.20
		ระเว		46,794.99		46,794.99
		ไร่ใต้	208.02	43,414.44		43,622.46
		หนองบัวฮี		12,626.56		12,626.56
		อ่างศิลา		13,924.93		13,924.93
	ม่วงสามสิบ	ดุมใหญ่	6,818.40	22,542.68		29,361.08
		เตย	1,618.25	28,775.66		30,393.90
		นาเลิง	4,562.47	24,555.96		29,118.42
		ไผ่ใหญ่	5,733.32	22,779.49		28,512.80
		โพนแพง	143.97	18,458.81		18,602.78
		ม่วงสามสิบ	4,546.19	30,412.34		34,958.53
		ยางโยภาพ	7,079.38	30,108.46		37,187.83
		ยางสักกระโพหลุ่ม	2,638.56	33,945.84		36,584.41
		หนองไข่นก	330.30	7,816.48		8,146.78
		หนองช้างใหญ่	5,611.05	19,768.86		25,379.90
		หนองเมือง	2,700.93	23,139.45		25,840.38
		หนองเหล่า	667.26	29,703.31		30,370.57
		หนองฮาง	1,351.46	12,159.24		13,510.69
		เหล่าบก	14,575.79	22,920.80		37,496.59
	เมืองอุบลราชธานี	กระโสม	474.06	19,510.06		19,984.13
		กุดลาด	617.99	11,556.10		12,174.09
		ขามใหญ่	1,377.49	16,179.02		17,556.51
		ชีเหล็ก	987.59	13,712.85		14,700.44
		แจระแม	4,323.07	7,284.41		11,607.47
		ปทุม	8.79	122.11		130.90
		ปะอาว		646.32		646.32
		ไร่น้อย	1,924.95	20,925.98		22,850.93
		หนองซอน	2,825.74	15,925.50		18,751.24
		หนองบ่อ	12,167.26	18,177.60		30,344.86
		หัวเรือ	1,341.76	17,201.25		18,543.01
	วารินชำราบ	คำขวาง	1,223.30	9,489.44		10,712.74
		ค้ำน้ำแซบ	5.93	65.35		71.28
		คูเมือง	8,434.29	17,251.30		25,685.59
		ท่าลาด	2,310.89	19,611.81		21,922.70

ที่มาข้อมูล:

-Area-Based (2561): สทนช.

-ภาพถ่ายดาวเทียมพื้นที่น้ำท่วมรายเดือน 7 ปี (พ.ศ.2554-2560): GISTDA

-พื้นที่เสี่ยงภัยน้ำท่วมหลากดินโคลนถล่ม 12 ปี (พ.ศ.2549-2561) :สวพ. กรมทรัพยากรน้ำ

พื้นที่เสี่ยงน้ำท่วมและน้ำท่วมหลากเดือนมิถุนายนถึงสิงหาคมสำหรับพื้นที่นอกเขตชลประทานในขอบเขตสำนักงานทรัพยากรน้ำภาค 11

จังหวัด	อำเภอ	ตำบล	พื้นที่เสี่ยงน้ำท่วมและน้ำท่วมหลาก (ไร่)			
			น้อย	ปานกลาง	มาก	ผลรวมทั้งหมด
		ธาตุ	2,285.72	5,222.12		7,507.84
		โนนผึ้ง	4,601.15	10,373.66		14,974.82
		โนนโพน	6,049.95	13,339.85		19,389.79
		บึงหวาย	1,098.04	12,028.38		13,126.43
		บึงใหม่	447.02	5,491.89		5,938.92
		โพธิ์ใหญ่	6,942.63	24,505.10		31,447.73
		เมืองศรีโค	4,619.34	7,792.70		12,412.04
		วารินชำราบ		82.26		82.26
		สระสมิง	792.76			792.76
		แสนสุข	1,479.57	9,572.51		11,052.08
		หนองกินเพล	518.93	4,990.10		5,509.03
		ห้วยชะยุ้ง	13.60	14,179.95		14,193.54
	ศรีเมืองใหม่	แก้งกอก		17,513.28		17,513.28
		คำไหล		22,214.84		22,214.84
		ดอนใหญ่		12,183.24		12,183.24
		ตะปาย		10,634.16		10,634.16
		นาคำ		19,358.26		19,358.26
		ลาดควาย		16,480.96		16,480.96
		วาริน		27,813.17		27,813.17
		สงยาง		10,855.64		10,855.64
		เอือดใหญ่		10,872.39		10,872.39
	สว่างวีระวงศ์	แก้งโคม	268.72	20,772.98		21,041.70
		ท่าช้าง	3,424.04	19,990.26		23,414.30
		บึงมะแลง	433.98	15,777.76		16,211.74
		สว่าง	163.09	20,965.80		21,128.89
	สำโรง	ขามป้อม	544.01			544.01
		ค้อน้อย	665.99			665.99
		โคกก่อง	4,647.71	9,399.55		14,047.27
		โคกสว่าง	163.25			163.25
		โนนกลาง	2,405.30	9,246.08		11,651.39
		โนนกาเส้น	52.66	32,856.60		32,909.27
		บอน	280.46	16,343.75		16,624.21
		สำโรง	3,936.56	6,348.27		10,284.83
		หนองไฮ	6,049.40	3,752.38		9,801.78
	สิรินธร	คันทรี		6,620.73		6,620.73
		คำเขื่อนแก้ว	2.82	1,655.90		1,658.72
		ช่องเม็ก	262.99			262.99
		นิคมสร้างตนเองลำโดมน้อย	35.94			35.94

ที่มาข้อมูล:

-Area-Based (2561): สทนช.

-ภาพถ่ายดาวเทียมพื้นที่น้ำท่วมรายเดือน 7 ปี (พ.ศ.2554-2560): GISTDA

-พื้นที่เสี่ยงภัยน้ำท่วมหลากดินโคลนถล่ม 12 ปี (พ.ศ.2549-2561) :สวพ. กรมทรัพยากรน้ำ

พื้นที่เสี่ยงน้ำท่วมและน้ำท่วมหลากเดือนมิถุนายนถึงสิงหาคมสำหรับพื้นที่นอกเขตชลประทานในขอบเขตสำนักงานทรัพยากรน้ำภาค 11

จังหวัด	อำเภอ	ตำบล	พื้นที่เสี่ยงน้ำท่วมและน้ำท่วมหลาก (ไร่)			
			น้อย	ปานกลาง	มาก	ผลรวมทั้งหมด
		โนนก่อ	415.53			415.53
		ฝางคำ	20.55			20.55
	เหล่าเสือโก้ก	แพงใหญ่	652.04	13,009.80		13,661.85
		โพนเมือง	2,282.26	26,606.48		28,888.75
		หนองบก	22.35	21,322.03		21,344.38
		เหล่าเสือโก้ก	110.93	21,374.93		21,485.86
ผลรวมทั้งหมด (ไร่)			797,319.05	3,724,727.25		4,522,046.30

ที่มาข้อมูล:

-Area-Based (2561): สทนช.

-ภาพถ่ายดาวเทียมพื้นที่น้ำท่วมรายเดือน 7 ปี (พ.ศ.2554-2560): GISTDA

-พื้นที่เสี่ยงภัยน้ำท่วมหลากดินโคลนถล่ม 12 ปี (พ.ศ.2549-2561) :สวพ. กรมทรัพยากรน้ำ

ภาคผนวก 2

พื้นที่เสี่ยงน้ำท่วม และน้ำท่วมหลากเดือนกันยายน - ธันวาคม
สำหรับพื้นที่นอกเขตชลประทาน
ในขอบเขตสำนักงานทรัพยากรน้ำภาค 11

พื้นที่เสี่ยงน้ำท่วมและน้ำท่วมหลากเดือนกันยายนถึงธันวาคมสำหรับพื้นที่นอกเขตชลประทานในขอบเขตสำนักงานทรัพยากรน้ำภาค 11

จังหวัด	อำเภอ	ตำบล	พื้นที่เสี่ยงน้ำท่วมและน้ำท่วมหลาก (ไร่)			
			น้อย	ปานกลาง	มาก	ผลรวมทั้งหมด
มุกดาหาร	นิคมคำสร้อย	นากอก	53.70			53.70
		หนองแขวง	17.71			17.71
ยโสธร	กุดชุม	ก้ามัด	512.90			512.90
		กุดชุม	89.65			89.65
		นาโสี	2,010.66			2,010.66
		โนนเปือย	1,310.51			1,310.51
		โพนงาม	71.10	0.43		71.54
		หนองแหน		0.00		0.00
	ค้อวัง	กุดน้ำใส	16,410.45	23,092.90		39,503.35
		ค้อวัง	686.86	13,409.35		14,096.21
		น้ำอ้อม	1,421.09	15,427.54		16,848.63
		ฟ้าห่วน	36,257.49	24,536.26		60,793.75
	คำเขื่อนแก้ว	กุดกุง	22,791.61	16,672.21		39,463.82
		กู่จาน	5,714.59	17,726.78		23,441.36
		แคนน้อย	1,296.90	16,487.19		17,784.09
		ดงแคนใหญ่	1,467.64	18,718.43		20,186.07
		ดงเจริญ		10,326.76		10,326.76
		ทุ่งมน	2,197.90	20,713.03		22,910.93
		นาแก	5,131.11	16,537.37		21,668.49
		นาคำ	5,813.77	10,190.76		16,004.53
		โพนทัน	1,465.70	9,633.03		11,098.74
		ย่อ	16,893.86	21,603.08		38,496.95
		ลุมพุก	1,791.04	41,785.08		43,576.12
		สงเปือย	29,339.96	19,492.68		48,832.64
		เหล่าไฮ	6,101.85	11,956.02		18,057.87
	ทรายมูล	ดงมะไฟ	1,235.09	0.30		1,235.38
		นาเวียง	638.44	0.40		638.84
		ไผ่	425.19			425.19
	ไทยเจริญ	คำเตย	168.72			168.72
		คำไผ่	494.91			494.91
		น้ำคำ	1,106.73			1,106.73
	ป่าดัว	กระจาย	3,734.41	27,584.73		31,319.14
		โคกนาโก	949.16			949.16
		เชียงเพ็ง	8,838.58	13,368.98		22,207.55
		โพธิ์ไทร	5,602.82	8,229.46		13,832.28
		ศรีฐาน	7,044.50	15,742.99		22,787.50
	มหาชนะชัย	คูเมือง	167.84	11,679.86		11,847.71
		โนนทราย	2,218.35	9,737.30		11,955.66

ที่มาข้อมูล:

-Area-Based (2561): สทนช.

-ภาพถ่ายดาวเทียมพื้นที่น้ำท่วมรายเดือน 7 ปี (พ.ศ.2554-2560): GISTDA

-พื้นที่เสี่ยงภัยน้ำท่วมหลากดินโคลนถล่ม 12 ปี (พ.ศ.2549-2561) :สวพ. กรมทรัพยากรน้ำ

พื้นที่เสี่ยงน้ำท่วมและน้ำท่วมหลากเดือนกันยายนถึงธันวาคมสำหรับพื้นที่นอกเขตชลประทานในขอบเขตสำนักงานทรัพยากรน้ำภาค 11

จังหวัด	อำเภอ	ตำบล	พื้นที่เสี่ยงน้ำท่วมและน้ำท่วมหลาก (ไร่)			
			น้อย	ปานกลาง	มาก	ผลรวมทั้งหมด
		บากเรือ	14,595.12	18,394.13		32,989.25
		บึงแก	4,446.13	16,326.28		20,772.41
		ฝ่อฮี	3,475.38	9,656.99		13,132.37
		พระเสาร์	334.26	14,441.78		14,776.05
		ฟ้าหยาด	16,547.94	9,806.81		26,354.75
		ม่วง	394.12	2,336.59		2,730.72
		สงยาง	392.57	3,984.83		4,377.41
		หัวเมือง	10,037.81	9,433.16		19,470.97
	เมืองยโสธร	ชั้นไผ่ใหญ่	755.56	9,619.22		10,374.78
		ชุมเงิน	12,442.43	10,508.11		22,950.54
		เชียงคำ	34,710.21	18,087.78		52,797.99
		ค้อเหนือ	40,123.12	19,937.38		60,060.50
		ดู่ทุ่ง	9,924.69	15,687.80		25,612.49
		เด็ด	5,798.98	13,096.68		18,895.66
		ตาดทอง	1,927.06	18,619.33		20,546.39
		ทุ่งแต้	42.03	9,772.40		9,814.43
		ทุ่งนางโอก	94.05	14,372.77		14,466.82
		นาสะไมย์		13,900.96		13,900.96
		น้ำคำใหญ่	1,239.65	14,638.78		15,878.44
		สำราญ	2,595.81	9,762.15		12,357.96
		สิงห์	1,472.44	21,643.59		23,116.03
		หนองคู	376.46	10,819.50		11,195.97
		หนองเป็ด	2,542.36	1,321.47		3,863.82
		หนองเรือ	112.97	9,554.45		9,667.42
		หนองหิน	409.69	15,799.38		16,209.07
	เลิงนกทา	กุดแห่	317.34			317.34
		โคกสำราญ	221.59			221.59
		บุงคำ	369.72			369.72
		สร้างมิ่ง	480.03			480.03
		สวาท	667.57			667.57
		สามัคคี	352.36			352.36
อำนาจเจริญ	ปทุมราชวงศา	นาป่าแขง		16,595.30		16,595.30
		นาหว่า		11,996.54		11,996.54
		โนนงาม		11,184.19		11,184.19
		ลือ		32,957.11		32,957.11
		ห้วย		27,691.49		27,691.49
	พนา	จานลาน	4,206.53	33,332.61		37,539.14
		พนา	152.08	17,061.75		17,213.83

ที่มาข้อมูล:

-Area-Based (2561): สทนช.

-ภาพถ่ายดาวเทียมพื้นที่น้ำท่วมรายเดือน 7 ปี (พ.ศ.2554-2560): GISTDA

-พื้นที่เสี่ยงภัยน้ำท่วมหลากดินโคลนถล่ม 12 ปี (พ.ศ.2549-2561) :สวพ. กรมทรัพยากรน้ำ

พื้นที่เสี่ยงน้ำท่วมและน้ำท่วมหลากเดือนกันยายนถึงธันวาคมสำหรับพื้นที่นอกเขตชลประทานในขอบเขตสำนักงานทรัพยากรน้ำภาค 11

จังหวัด	อำเภอ	ตำบล	พื้นที่เสี่ยงน้ำท่วมและน้ำท่วมหลาก (ไร่)			
			น้อย	ปานกลาง	มาก	ผลรวมทั้งหมด
		พระเหลา	1,062.54	26,013.42		27,075.96
		ไม้กลอน	370.47	34,944.15		35,314.63
	เมืองอำนาจเจริญ	กุดปลาตุก	104.62			104.62
		ไก่อ่า		18,357.31		18,357.31
		ดอนเมย	32.20	11,273.42		11,305.62
		นาจิก		16,448.85		16,448.85
		นายม		637.70		637.70
		นาวัง	689.02			689.02
		นาหอมม้า	745.45			745.45
		น้ำปลีก	3,655.99	22,986.87		26,642.86
		โนนโพธิ์	0.03	3,803.40		3,803.43
		บุง		4,211.99		4,211.99
		ปลาข้าว	390.93	18,328.20		18,719.13
		สร้างนกทา	68.29	17,480.53		17,548.82
		หนองมะแขว	233.02	10,170.65		10,403.67
		ห้วยไร่		13,172.11		13,172.11
		เหล่าพรวน		9,238.18		9,238.18
	ลืออำนาจ	โคกกลาง		17,563.01		17,563.01
		ดงบัง	2,211.45	27,198.57		29,410.02
		ดงมะยาง	630.17	13,078.91		13,709.07
		เปือย	4,239.86	23,592.56		27,832.42
		แมด		16,245.70		16,245.70
		ไร่สี	9,070.64	22,553.30		31,623.94
		อำนาจ	678.94	14,460.62		15,139.56
	เสนางคนิคม	นาเวียง	1,590.18			1,590.18
		ไร่สีสุก	41.81			41.81
		หนองสามสี	916.38			916.38
	หัวตะพาน	คำพระ	4,398.40	23,232.66		27,631.06
		เค็งใหญ่		29,080.21		29,080.21
		จิกคู่	4,343.92	21,579.92		25,923.84
		โพนเมืองน้อย	4,160.60	35,252.65		39,413.26
		รัตนวาริ	874.93	8,454.71		9,329.64
		สร้างถ่อน้อย	4,423.23	13,876.66		18,299.89
		หนองแก้ว	209.57	14,099.76		14,309.33
		หัวตะพาน	3,863.99	13,399.54		17,263.53
อุบลราชธานี	กุดข้าวปุ้น	กาบิน		19,073.86		19,073.86
		แก่งเค็ง		13,862.02		13,862.02
		ข้าวปุ้น		28,995.20		28,995.20

ที่มาข้อมูล:

-Area-Based (2561): สทนช.

-ภาพถ่ายดาวเทียมพื้นที่น้ำท่วมรายเดือน 7 ปี (พ.ศ.2554-2560): GISTDA

-พื้นที่เสี่ยงภัยน้ำท่วมหลากดินโคลนถล่ม 12 ปี (พ.ศ.2549-2561) :สวพ. กรมทรัพยากรน้ำ

พื้นที่เสี่ยงน้ำท่วมและน้ำท่วมหลากเดือนกันยายนถึงธันวาคมสำหรับพื้นที่นอกเขตชลประทานในขอบเขตสำนักงานทรัพยากรน้ำภาค 11

จังหวัด	อำเภอ	ตำบล	พื้นที่เสี่ยงน้ำท่วมและน้ำท่วมหลาก (ไร่)			
			น้อย	ปานกลาง	มาก	ผลรวมทั้งหมด
		โนนสว่าง		41,804.19		41,804.19
		หนองต้นน้ำ		12,551.86		12,551.86
	เขื่องใน	กลางใหญ่	3,322.16	15,406.54		18,728.70
		ก่อเอ้		8,404.94		8,404.94
		เขื่องใน	1,467.71	17,548.70		19,016.41
		ค้อทอง	9,071.07	12,821.45		21,892.52
		ชีทวน	1,271.66	10,953.45		12,225.12
		แดงหม้อ	632.04	3,752.93		4,384.97
		ท่าไทร	2,533.96	8,300.57		10,834.54
		ธาตุน้อย	2,274.79	11,208.62		13,483.42
		นาคำใหญ่	15,501.83	9,109.98		24,611.81
		โนนรัง	2,318.46	15,791.89		18,110.36
		บ้านกอก	87.13	4,752.65		4,839.79
		บ้านไทย	1,132.91	9,125.79		10,258.70
		ยางซึ้ง	137.84	10,955.19		11,093.03
		ศรีสุข	673.67	21,273.56		21,947.23
		สร้างถ่อ	13,471.21	19,848.94		33,320.15
		สหธาตุ	4,444.05	6,049.15		10,493.19
		หนองเหล่า	106.42	5,005.51		5,111.93
		หัวดอน	379.60	15,311.39		15,690.99
	โขงเจียม	โขงเจียม		918.78		918.78
		หนองแสงใหญ่	95.23	10,653.76		10,748.98
	ดอนมดแดง	คำไฮใหญ่	78.86	16,537.72		16,616.59
		ดอนมดแดง	19,712.78	14,754.56		34,467.35
		ท่าเมือง	11,745.14	17,942.43		29,687.57
		เหล่าแดง	5,547.92	15,978.85		21,526.77
	เดชอุดม	กลาง	5,734.32			5,734.32
		กุดประทาย	3,659.93	83,805.64		87,465.57
		แก้ง	4,002.30			4,002.30
		คำครั่ง	317.77	21,365.03		21,682.80
		ตบหู่	8,911.82			8,911.82
		ท่าโพธิ์ศรี	8,918.51			8,918.51
		ทุ่งเทิง	67.85			67.85
		นากระแซง	94.60			94.60
		นาเจริญ	75.33			75.33
		นาสว่าง	500.04	941.48		1,441.52
		โนนสมบูรณ์	4,361.25			4,361.25
		บัวงาม	50.00	28,471.72		28,521.72

ที่มาข้อมูล:

-Area-Based (2561): สทนช.

-ภาพถ่ายดาวเทียมพื้นที่น้ำท่วมรายเดือน 7 ปี (พ.ศ.2554-2560): GISTDA

-พื้นที่เสี่ยงภัยน้ำท่วมหลากดินโคลนถล่ม 12 ปี (พ.ศ.2549-2561) :สวพ. กรมทรัพยากรน้ำ

พื้นที่เสี่ยงน้ำท่วมและน้ำท่วมหลากเดือนกันยายนถึงธันวาคมสำหรับพื้นที่นอกเขตชลประทานในขอบเขตสำนักงานทรัพยากรน้ำภาค 11

จังหวัด	อำเภอ	ตำบล	พื้นที่เสี่ยงน้ำท่วมและน้ำท่วมหลาก (ไร่)			
			น้อย	ปานกลาง	มาก	ผลรวมทั้งหมด
		ป่าโมง	189.56	884.89		1,074.45
		โพนงาม	4,020.98	4,558.26		8,579.24
		เมืองเดช	4,618.77	9,222.87		13,841.64
		สมสะอาด	1,990.19			1,990.19
	ตระการพืชผล	กระเดียน	5.71	2,403.82		2,409.54
		กุดยาลวน		5,428.98		5,428.98
		กุศกร		13,337.56		13,337.56
		เกษม		674.48		674.48
		ขามเปี้ย	7,281.63	10,057.32		17,338.95
		ขุหลุ	13.60			13.60
		คำเจริญ	2.23			2.23
		โคกจาน	36.40	28,176.64		28,213.04
		เซเป็ด	3,740.57	2,846.10		6,586.67
		ตระการ	2,771.05	19,376.71		22,147.76
		ตากแดด		14,974.26		14,974.26
		ถ้ำแซ้		5,259.12		5,259.12
		ท่าหลวง		13,067.10		13,067.10
		นาสะไม	146.80	25,951.27		26,098.07
		โนนกง		21,239.38		21,239.38
		บ้านแดง	41.20			41.20
		เป้า	8.48	22,132.79		22,141.27
		สะพือ	97.68	9,506.82		9,604.50
		หนองเต่า		12,156.64		12,156.64
		ห้วยฝ้ายพัฒนา		25,198.93		25,198.93
		ไหลทุ่ง	313.62	2,231.19		2,544.81
	ตาลชุม	คำหว่า		13,556.20		13,556.20
		จิกเทิง	847.57	8,675.23		9,522.80
		ตาลชุม	900.73	16,402.56		17,303.29
		นาคาย	36.00	25,097.42		25,133.42
		สำโรง		27,266.21		27,266.21
		หนองกง		19,784.86		19,784.86
	ทุ่งศรีอุดม	กุดเรือ	3,895.05			3,895.05
		โคกขำระ	870.28			870.28
		นาเกษม	2,762.77			2,762.77
		นาห้อม	80.26			80.26
		หนองอ้อม	798.05			798.05
	นาจะหลวย	โนนสมบุรณ์	722.05			722.05
		โนนสวรรค์	3,701.32			3,701.32

ที่มาข้อมูล:

-Area-Based (2561): สททช.

-ภาพถ่ายดาวเทียมพื้นที่น้ำท่วมรายเดือน 7 ปี (พ.ศ.2554-2560): GISTDA

-พื้นที่เสี่ยงภัยน้ำท่วมหลากดินโคลนถล่ม 12 ปี (พ.ศ.2549-2561) :สวพ. กรมทรัพยากรน้ำ

พื้นที่เสี่ยงน้ำท่วมและน้ำท่วมหลากเดือนกันยายนถึงธันวาคมสำหรับพื้นที่นอกเขตชลประทานในขอบเขตสำนักงานทรัพยากรน้ำภาค 11

จังหวัด	อำเภอ	ตำบล	พื้นที่เสี่ยงน้ำท่วมและน้ำท่วมหลาก (ไร่)			
			น้อย	ปานกลาง	มาก	ผลรวมทั้งหมด
		บ้านตุม	283.29			283.29
		พรสวรรค์	8,834.23			8,834.23
		โสกแสง		10,088.11		10,088.11
	นาเยี่ย	นาดี	5,213.04	22,726.80		27,939.84
		นาเยี่ย	7,193.45	42,188.03		49,381.47
		นาเรือง	6,610.06	26,297.13		32,907.19
	น้ำขุ่น	ชีเหล็ก	3,218.90			3,218.90
		โคกสะอาด	108.48			108.48
		ตาเกา	89.27			89.27
		ไผบุลย์	5,981.94			5,981.94
	น้ำเย็น	โคมประดิษฐ์	668.71			668.71
		บุเปือย	273.40			273.40
		ยาง	2,480.75			2,480.75
		ยางใหญ่	1,791.54			1,791.54
		สีวิเชียร	26.54			26.54
	บุญทริก	คอแลน	354.59	1,391.05		1,745.64
		นาโพธิ์		40,322.24		40,322.24
		โนนค้อ		2,307.38		2,307.38
		บัวงาม	142.71			142.71
		บ้านแมด	15.49	18,089.16		18,104.65
		โพนงาม	61.05			61.05
		หนองสะโน	571.10	51,752.33		52,323.44
	พิบูลมังสาหาร	กุดชมภู	13.19	3,471.89		3,485.08
		ทรายมูล	0.18	21,570.21		21,570.39
		นาโพธิ์	1,182.23	41,180.98		42,363.21
		โนนกลาง		2,043.62		2,043.62
		โนนกาหลง		3,760.57		3,760.57
		บ้านแหม		9,256.66		9,256.66
		พิบูล		1,078.98		1,078.98
		โพธิ์ไทร	240.51	22,063.96		22,304.47
		โพธิ์ศรี	430.29	21,607.20		22,037.49
		ระเว		46,794.99		46,794.99
		ไร่ใต้	1,132.03	43,414.44		44,546.47
		หนองบัวฮี		12,626.56		12,626.56
		อ่างศิลา		13,924.93		13,924.93
	ม่วงสามสิบ	ดุมใหญ่	4,889.21	22,542.68		27,431.88
		เตย	1,788.35	28,775.66		30,564.01
		นาเลิง	1,966.97	24,555.96		26,522.93

ที่มาข้อมูล:

-Area-Based (2561): สทนช.

-ภาพถ่ายดาวเทียมพื้นที่น้ำท่วมรายเดือน 7 ปี (พ.ศ.2554-2560): GISTDA

-พื้นที่เสี่ยงภัยน้ำท่วมหลากดินโคลนถล่ม 12 ปี (พ.ศ.2549-2561) :สวพ. กรมทรัพยากรน้ำ

พื้นที่เสี่ยงน้ำท่วมและน้ำท่วมหลากเดือนกันยายนถึงธันวาคมสำหรับพื้นที่นอกเขตชลประทานในขอบเขตสำนักงานทรัพยากรน้ำภาค 11

จังหวัด	อำเภอ	ตำบล	พื้นที่เสี่ยงน้ำท่วมและน้ำท่วมหลาก (ไร่)			
			น้อย	ปานกลาง	มาก	ผลรวมทั้งหมด
		ไผ่ใหญ่	1,717.41	22,779.49		24,496.90
		โพนแพง	75.24	18,458.81		18,534.05
		ม่วงสามสิบ	2,793.56	30,412.34		33,205.90
		ยางโยภาพ	6,808.18	30,108.46		36,916.64
		ยางสักกระโพหลุ่ม	240.97	33,945.84		34,186.82
		หนองไข่นก	25.04	7,816.48		7,841.52
		หนองช้างใหญ่	4,988.03	19,768.86		24,756.88
		หนองเมือง	3,812.71	23,139.45		26,952.16
		หนองเหล่า	329.66	29,703.31		30,032.98
		หนองสาาง	520.15	12,159.24		12,679.39
		เหล่าบก	10,528.74	22,920.80		33,449.54
	เมืองอุบลราชธานี	กระโสบ	835.53	19,510.06		20,345.59
		กุดลาด	7,473.22	11,556.10		19,029.32
		ขามใหญ่	728.72	16,179.02		16,907.75
		ซู่เหล็ก	388.75	13,712.85		14,101.60
		แจระแม	17,153.25	7,284.41		24,437.66
		ปทุม	28.82	122.11		150.93
		ปะอาว	0.18	646.32		646.50
		ไร่ร้อย	435.42	20,925.98		21,361.39
		หนองขอน	11,488.48	15,925.50		27,413.99
		หนองบ่อ	32,271.13	18,177.60		50,448.73
		หัวเรือ	724.85	17,201.25		17,926.10
	วารินชำราบ	คำขวาง	1,075.26	9,489.44		10,564.70
		ค้ำน้ำแซบ	109.82	65.35		175.17
		คูเมือง	6,755.15	17,251.30		24,006.45
		ท่าลาด	3,981.71	19,611.81		23,593.52
		ธาตุ	2,563.37	5,222.12		7,785.49
		โนนผึ้ง	3,913.21	10,373.66		14,286.87
		โนนโพน	7,122.29	13,339.85		20,462.14
		บึงหวาย	1,437.29	12,028.38		13,465.68
		บึงไหม	838.03	5,491.89		6,329.93
		โพธิ์ใหญ่	7,800.21	24,505.10		32,305.30
		เมืองศรีโค	4,521.65	7,792.70		12,314.35
		วารินชำราบ		82.26		82.26
		สระสมิง	1,859.32			1,859.32
		แสนสุข	3,055.19	9,572.51		12,627.70
		หนองกินเพล	1,633.92	4,990.10		6,624.01
		ห้วยชะยุง	273.95	14,179.95		14,453.90

ที่มาข้อมูล:

-Area-Based (2561): สททช.

-ภาพถ่ายดาวเทียมพื้นที่น้ำท่วมรายเดือน 7 ปี (พ.ศ.2554-2560): GISTDA

-พื้นที่เสี่ยงภัยน้ำท่วมหลากดินโคลนถล่ม 12 ปี (พ.ศ.2549-2561) :สวพ. กรมทรัพยากรน้ำ

พื้นที่เสี่ยงน้ำท่วมและน้ำท่วมหลากเดือนกันยายนถึงธันวาคมสำหรับพื้นที่นอกเขตชลประทานในขอบเขตสำนักงานทรัพยากรน้ำภาค 11

จังหวัด	อำเภอ	ตำบล	พื้นที่เสี่ยงน้ำท่วมและน้ำท่วมหลาก (ไร่)			
			น้อย	ปานกลาง	มาก	ผลรวมทั้งหมด
	ศรีเมืองใหม่	แก้งกอก	98.67	17,513.28		17,611.95
		คำไหล	296.94	22,214.84		22,511.78
		ดอนใหญ่	198.88	12,183.24		12,382.11
		ตะบ้าย		10,634.16		10,634.16
		นาคำ		19,358.26		19,358.26
		ลาดควาย		16,480.96		16,480.96
		วาริน		27,813.17		27,813.17
		สงยาง		10,855.64		10,855.64
		เอือดใหญ่		10,872.39		10,872.39
	สว่างวีระวงศ์	แก้งโคม	2,571.37	20,772.98		23,344.34
		ท่าช้าง	5,719.88	19,990.26		25,710.14
		บึงมะแลง	1,046.23	15,777.76		16,823.99
		สว่าง	884.34	20,965.80		21,850.14
	สำโรง	ขามป้อม	376.46			376.46
		ค้อน้อย	551.09			551.09
		โคกก่อง	3,995.98	9,399.55		13,395.53
		โคกสว่าง	1,031.22			1,031.22
		โนนกลาง	2,068.19	9,246.08		11,314.27
		โนนกาเส้น	1,258.50	32,856.60		34,115.10
		บอน	346.39	16,343.75		16,690.14
		สำโรง	3,548.47	6,348.27		9,896.74
		หนองไฮ	3,820.75	3,752.38		7,573.13
	สิรินธร	คันไร่		6,620.73		6,620.73
		คำเขื่อนแก้ว		1,655.90		1,655.90
	เหล่าเสือโก้ก	แพงใหญ่		13,009.80		13,009.80
		โพนเมือง	1,838.90	26,606.48		28,445.38
		หนองบก	5.89	21,322.03		21,327.92
		เหล่าเสือโก้ก	51.56	21,374.93		21,426.49
ผลรวมทั้งหมด (ไร่)			820,209.86	3,724,727.25		4,544,937.11

ที่มาข้อมูล:

-Area-Based (2561): สทนช.

-ภาพถ่ายดาวเทียมพื้นที่น้ำท่วมรายเดือน 7 ปี (พ.ศ.2554-2560): GISTDA

-พื้นที่เสี่ยงภัยน้ำท่วมหลากดินโคลนถล่ม 12 ปี (พ.ศ.2549-2561) :สวพ. กรมทรัพยากรน้ำ

ภาคผนวก 3

พื้นที่เสี่ยงภัยแล้งสำหรับพื้นที่นอกเขตชลประทาน
ในขอบเขตสำนักงานทรัพยากรน้ำภาค 11

พื้นที่เสี่ยงภัยแล้งสำหรับพื้นที่นอกเขตชลประทานในขอบเขตสำนักงานทรัพยากรน้ำภาค 11

จังหวัด	อำเภอ	ตำบล	พื้นที่เสี่ยงภัยแล้ง (ไร่)				
			น้อย	ปานกลาง	มาก	ผลรวมทั้งหมด	
มุกดาหาร	คำชะอี	คำชะอี	21,171.05			21,171.05	
		คำบก	6,947.10			6,947.10	
		น้ำเที่ยง	9,925.08	204.05		10,129.13	
		บ้านค้อ	19,441.66	138.33		19,579.99	
		บ้านซ่ง	10,284.81			10,284.81	
		บ้านเหล่า	24,525.25	773.76		25,299.02	
		โพนงาม	14,284.53	820.32		15,104.85	
		หนองเอี่ยน	7,974.31	241.86		8,216.17	
		เหล่าสร้างถ่อ	11,825.29			11,825.29	
		ดงหลวง	กกตูม	56,162.96			56,162.96
			ชะโนดน้อย	21,069.42			21,069.42
			ดงหลวง	25,508.77			25,508.77
			พังแดง	17,567.86			17,567.86
	หนองแคน		19,247.32			19,247.32	
	หนองบัว		15,693.23			15,693.23	
	ดอนตาล	นาสะเม้ง	33,021.82			33,021.82	
		บ้านแก้ง	9,494.93			9,494.93	
		บ้านบาก	25,179.55			25,179.55	
		ป่าไร่	38,906.94	234.18		39,141.12	
		เหล่าหมี	52,124.05			52,124.05	
		นิคมคำสร้อย	กกแดง	24,554.75			24,554.75
			โชคชัย	10,960.13			10,960.13
	นากอก		5,936.14			5,936.14	
นาอุดม	36,775.03		39.29		36,814.32		
นิคมคำสร้อย	15,425.09				15,425.09		
ร่มเกล้า	13,702.95				13,702.95		
เมืองมุกดาหาร	หนองวาง	หนองวาง	25,595.91			25,595.91	
		กุดเข้	10,678.03			10,678.03	
		คำป่าหลาย	50,854.43	694.83		51,549.26	
		ดงมอน	23,728.08			23,728.08	
		ดงเย็น	66,375.02			66,375.02	
		นาโสก	43,371.25			43,371.25	
		บ้านโคก	30,419.32			30,419.32	
		ฝั่งแดด	12,035.19	224.99		12,260.18	
		โพนทราย	37,126.84	236.10		37,362.94	
		หนองสูง	โนนยาง	17,467.52			17,467.52

ที่มาข้อมูล:

-พื้นที่ประกาศประสบภัยแล้ง 10 ปี (พ.ศ.2550-2559): กรมป้องกันและบรรเทาสาธารณภัย

-Area-Based (2561): สำนักงานทรัพยากรน้ำแห่งชาติ

-NDWI 5 ปี (พ.ศ.2556-2560): GISTDA

พื้นที่เสี่ยงภัยแล้งสำหรับพื้นที่นอกเขตชลประทานในขอบเขตสำนักงานทรัพยากรน้ำภาค 11

จังหวัด	อำเภอ	ตำบล	พื้นที่เสี่ยงภัยแล้ง (ไร่)			
			น้อย	ปานกลาง	มาก	ผลรวมทั้งหมด
		บ้านเป้า	6,204.26	546.57		6,750.83
		ภูวง	7,387.72			7,387.72
		หนองสูง	4,541.61	96.14		4,637.75
		หนองสูงใต้	16,469.70			16,469.70
		หนองสูงเหนือ	4,260.90	148.34		4,409.24
	ห้วยใหญ่	ดงหมู	3,958.64			3,958.64
		บางทรายน้อย	412.85			412.85
ยโสธร	กุดชุม	กำแมด	24,253.91	7,983.16		32,237.07
		กุดชุม	24,426.00	623.33		25,049.33
		ค้ำน้ำสร้าง	16,549.75			16,549.75
		นาโสี	13,702.52	856.45		14,558.97
		โนนเปือย	22,257.48	3,278.74		25,536.22
		โพนงาม	33,637.12	1,232.59	0.43	34,870.14
		หนองหมี่	21,677.29	2,855.08		24,532.37
		หนองแหน	26,245.31	88.77	0.00	26,334.08
		ห้วยแก้ง	19,481.07	4,588.75		24,069.82
	ค้อวัง	กุดน้ำใส			23,092.90	23,092.90
		ค้อวัง			13,409.35	13,409.35
		น้ำอ้อม			15,427.54	15,427.54
		ฟ้าห่วน			24,536.26	24,536.26
	คำชะโนด	กุดกุง			16,672.21	16,672.21
		กู่จาน			17,726.78	17,726.78
		แคนน้อย			16,487.19	16,487.19
		ดงแคนใหญ่			18,718.43	18,718.43
		ดงเจริญ			10,326.76	10,326.76
		ทุ่งมน			20,713.03	20,713.03
		นาแก			16,537.37	16,537.37
		นาคำ			10,190.76	10,190.76
		โพนทัน			9,633.03	9,633.03
		ย่อ			21,603.08	21,603.08
		ลุ่มพุก			41,785.08	41,785.08
		สงเปือย			19,492.68	19,492.68
		เหล่าไฮ			11,956.02	11,956.02
	ทรายมูล	ดงมะไฟ	23,157.84	219.21	0.30	23,377.34
		คูลาด	19,106.00	3,081.94		22,187.93
		ทรายมูล	18,153.71	5,963.01		24,116.72

ที่มาข้อมูล:

-พื้นที่ประกาศประสบภัยแล้ง 10 ปี (พ.ศ.2550-2559): กรมป้องกันและบรรเทาสาธารณภัย

-Area-Based (2561): สำนักงานทรัพยากรน้ำแห่งชาติ

-NDWI 5 ปี (พ.ศ.2556-2560): GISTDA

พื้นที่เสี่ยงภัยแล้งสำหรับพื้นที่นอกเขตชลประทานในขอบเขตสำนักงานทรัพยากรน้ำภาค 11

จังหวัด	อำเภอ	ตำบล	พื้นที่เสี่ยงภัยแล้ง (ไร่)			
			น้อย	ปานกลาง	มาก	ผลรวมทั้งหมด
		นาเวียง	9,767.42		0.40	9,767.82
		ไผ่	18,957.84	1,255.07		20,212.91
	ไทยเจริญ	คำเตย	28,679.58	3,148.64		31,828.22
		คำไผ่	12,522.82	4,141.04		16,663.86
		ไทยเจริญ	19,047.01	927.15		19,974.16
		น้ำคำ	22,043.07	6,088.30		28,131.37
		ส้มผ่อ	21,564.86	1,353.98		22,918.85
	ป่าดัว	กระจาย	6,959.89	296.15	27,584.73	34,840.77
		โคกนาโก	42,777.76	3,285.53		46,063.29
		เซียงเพ็ง	3,653.95		13,368.98	17,022.93
		โพธิ์ไทร	10,829.64	138.87	8,229.46	19,197.96
		ศรีฐาน			15,742.99	15,742.99
	มหาชนะชัย	คูเมือง			11,679.86	11,679.86
		โนนทราย			9,737.30	9,737.30
		บากเรือ			18,394.13	18,394.13
		บึงแก			16,326.28	16,326.28
		ผือฮี			9,656.99	9,656.99
		พระเสาร์	52.92	14.72	14,441.78	14,509.42
		ฟ้าหยาด			9,806.81	9,806.81
		ม่วง			2,336.59	2,336.59
		สงยาง			3,984.83	3,984.83
		หัวเมือง		6,381.66	3,051.50	9,433.16
	เมืองยโสธร	ขันไคใหญ่	6,056.97		9,619.22	15,676.19
		ขุมเงิน			10,508.11	10,508.11
		เชียงคำ			18,087.78	18,087.78
		ค้อเหนือ			19,937.38	19,937.38
		ดู่ทุ่ง			15,687.80	15,687.80
		เดิด	11,440.80		13,096.68	24,537.48
		ตาดทอง			18,619.33	18,619.33
		ทุ่งแต่	7,555.15	120.36	9,772.40	17,447.91
		ทุ่งนางโกล			14,372.77	14,372.77
		นาสะไมย์	9,340.24	366.73	13,900.96	23,607.94
		น้ำคำใหญ่			14,638.78	14,638.78
		สำราญ			9,762.15	9,762.15
		สิงห์			21,643.59	21,643.59
		หนองคู			10,819.50	10,819.50

ที่มาข้อมูล:

-พื้นที่ประกาศประสบภัยแล้ง 10 ปี (พ.ศ.2550-2559): กรมป้องกันและบรรเทาสาธารณภัย

-Area-Based (2561): สำนักงานทรัพยากรน้ำแห่งชาติ

-NDWI 5 ปี (พ.ศ.2556-2560): GISTDA

พื้นที่เสี่ยงภัยแล้งสำหรับพื้นที่นอกเขตชลประทานในขอบเขตสำนักงานทรัพยากรน้ำภาค 11

จังหวัด	อำเภอ	ตำบล	พื้นที่เสี่ยงภัยแล้ง (ไร่)			
			น้อย	ปานกลาง	มาก	ผลรวมทั้งหมด
		หนองเป็ด	12,337.62	1,314.48	1,321.47	14,973.57
		หนองเรือ			9,554.45	9,554.45
		หนองหิน	3,106.78		15,799.38	18,906.16
	เลิงนกทา	กุดเชียงหมี	33,199.68	1,695.54		34,895.23
		กุดแห่	29,838.31	1,063.09		30,901.40
		โคกสำราญ	30,758.05	5,301.82		36,059.87
		บุงค้ำ	63,293.31	2,343.57		65,636.88
		ศรีแก้ว	33,412.31			33,412.31
		สร้างมิ่ง	20,692.83	3,344.08		24,036.92
		สวาท	40,206.71	5,399.26		45,605.97
		สามแยก	24,635.68	2,214.49		26,850.17
		สามัคคี	16,847.26	5,622.51		22,469.77
		ห้องแซง	35,861.76	1,285.23		37,146.99
อำนาจเจริญ	ชานุมาน	คำเขื่อนแก้ว	54,304.46			54,304.46
		โคกก่ง	50,928.26			50,928.26
		โคกสาร	22,665.82			22,665.82
		ชานุมาน	34,914.04			34,914.04
		ป่าก่อ	40,760.58			40,760.58
	ปทุมราชวงศา	คำโพน	6,909.10			6,909.10
		นาป่าแซง	4,846.83	16,595.30		21,442.13
		นาหว่า	5,214.58	11,996.54		17,211.13
		โนนงาม	4,629.56	11,184.19		15,813.76
		ลือ		32,957.11		32,957.11
		หนองข่า	9,900.53			9,900.53
		ห้วย	855.47	27,691.49		28,546.96
	พนา	จานลาน		33,332.61		33,332.61
		พนา		17,061.75		17,061.75
		พระเหลา		26,013.42		26,013.42
		ไม้กลอน		34,944.15		34,944.15
	เมืองอำนาจเจริญ	กุดปลาตุก	21,786.13			21,786.13
		ไก่อำ		18,357.31		18,357.31
		คึมใหญ่	13,129.27			13,129.27
		ดอนเมย		11,273.42		11,273.42
		นาจิก		16,448.85		16,448.85
		นาแต่	14,884.99			14,884.99
		นาฝื่อ	15,400.77			15,400.77

ที่มาข้อมูล:

-พื้นที่ประกาศประสบภัยแล้ง 10 ปี (พ.ศ.2550-2559): กรมป้องกันและบรรเทาสาธารณภัย

-Area-Based (2561): สำนักงานทรัพยากรน้ำแห่งชาติ

-NDWI 5 ปี (พ.ศ.2556-2560): GISTDA

พื้นที่เสี่ยงภัยแล้งสำหรับพื้นที่นอกเขตชลประทานในขอบเขตสำนักงานทรัพยากรน้ำภาค 11

จังหวัด	อำเภอ	ตำบล	พื้นที่เสี่ยงภัยแล้ง (ไร่)			
			น้อย	ปานกลาง	มาก	ผลรวมทั้งหมด
		นายม	13,703.47	637.70		14,341.16
		นาวัง	13,277.75			13,277.75
		นาหอม้า	11,576.08			11,576.08
		น้ำปลีก	541.45	22,986.87		23,528.32
		โนนโพธิ์	7,196.15	3,803.40		10,999.55
		โนนหนามแพ่ง	18,165.19			18,165.19
		บุง	7,000.11	4,211.99		11,212.10
		ปลาข้าว		18,328.20		18,328.20
		สร้างนกทา	1,682.21	17,480.53		19,162.74
		หนองมะแซว	2,238.96	10,170.65		12,409.61
		ห้วยไร่	3,773.28	13,172.11		16,945.39
		เหล่าพรวน	2,094.22	9,238.18		11,332.40
	ลืออำนาจ	โคกกลาง		17,563.01		17,563.01
		ดงบัง		27,198.57		27,198.57
		ดงมะยาง		13,078.91		13,078.91
		เปือย		23,592.56		23,592.56
		แมด		16,245.70		16,245.70
		ไร่ชี		22,553.30		22,553.30
		อำนาจ		14,460.62		14,460.62
	เสนางคณิคม	นาเวียง	20,045.79			20,045.79
		โพนทอง	13,891.23			13,891.23
		ไร่สีสุก	10,579.15			10,579.15
		เสนางคณิคม	21,769.89			21,769.89
		หนองสามสี	12,975.84			12,975.84
		หนองไฮ	16,212.04			16,212.04
	หัวตะพาน	คำพระ		23,232.66		23,232.66
		เคิ่งใหญ่		29,080.21		29,080.21
		จิกตู		21,579.92		21,579.92
		โพนเมืองน้อย		35,252.65		35,252.65
		รัตนวารี		8,454.71		8,454.71
		สร้างถ่อน้อย		13,876.66		13,876.66
		หนองแก้ว		14,099.76		14,099.76
		หัวตะพาน		13,399.54		13,399.54
อุบลราชธานี	กุดข้าวปุ้น	กาบิน		19,073.86		19,073.86
		แก่งเคิ่ง	6,894.55	13,862.02		20,756.57
		ข้าวปุ้น		28,995.20		28,995.20

ที่มาข้อมูล:

-พื้นที่ประกาศประสบภัยแล้ง 10 ปี (พ.ศ.2550-2559): กรมป้องกันและบรรเทาสาธารณภัย

-Area-Based (2561): สำนักงานทรัพยากรน้ำแห่งชาติ

-NDWI 5 ปี (พ.ศ.2556-2560): GISTDA

พื้นที่เสี่ยงภัยแล้งสำหรับพื้นที่นอกเขตชลประทานในขอบเขตสำนักงานทรัพยากรน้ำภาค 11

จังหวัด	อำเภอ	ตำบล	พื้นที่เสี่ยงภัยแล้ง (ไร่)			
			น้อย	ปานกลาง	มาก	ผลรวมทั้งหมด
		โนนสว่าง	6,972.88	41,804.19		48,777.07
		หนองทันน้ำ	5,506.46	12,551.86		18,058.31
	เขมรราษฎร์	แก้งเหนือ	20,341.07			20,341.07
		ขามป้อม	27,867.66			27,867.66
		เขมรราษฎร์	9,524.61			9,524.61
		เจียด	15,888.06			15,888.06
		นาแวง	10,534.34			10,534.34
		หนองนกทา	13,757.61			13,757.61
		หนองฝือ	30,594.54			30,594.54
		หนองสิม	12,045.35			12,045.35
		ห้วยนา	27,267.56			27,267.56
	เชียงใน	กลางใหญ่		15,406.54		15,406.54
		ก่อเอ้		8,404.94		8,404.94
		เชียงใน		17,548.70		17,548.70
		ค้อทอง		12,821.45		12,821.45
		ชีทวน		10,953.45		10,953.45
		แดงหม้อ		3,752.93		3,752.93
		ท่าไทร		8,300.57		8,300.57
		ธาตุน้อย		11,208.62		11,208.62
		นาคำใหญ่		9,109.98		9,109.98
		โนนรัง		15,791.89		15,791.89
		บ้านกอก		4,752.65		4,752.65
		บ้านไทย		9,125.79		9,125.79
		ยางซึ้นก		10,955.19		10,955.19
		ศรีสุข		21,273.56		21,273.56
		สร้างถ่อ		19,848.94		19,848.94
		สหธาตุ		6,049.15		6,049.15
		หนองเหล่า		5,005.51		5,005.51
		หัวดอน		15,311.39		15,311.39
	โขงเจียม	โขงเจียม	4,622.07	918.78		5,540.85
		นาโพธิ์กลาง	10,309.66			10,309.66
		หนองแสงใหญ่	6,319.44	10,653.76		16,973.19
		ห้วยไผ่	8,302.34			8,302.34
		ห้วยยาง	20,749.03			20,749.03
	ดอนมดแดง	คำไฮใหญ่		16,537.72		16,537.72
		ดอนมดแดง		14,754.56		14,754.56

ที่มาข้อมูล:

-พื้นที่ประกาศประสบภัยแล้ง 10 ปี (พ.ศ.2550-2559): กรมป้องกันและบรรเทาสาธารณภัย

-Area-Based (2561): สำนักงานทรัพยากรน้ำแห่งชาติ

-NDWI 5 ปี (พ.ศ.2556-2560): GISTDA

พื้นที่เสี่ยงภัยแล้งสำหรับพื้นที่นอกเขตชลประทานในขอบเขตสำนักงานทรัพยากรน้ำภาค 11

จังหวัด	อำเภอ	ตำบล	พื้นที่เสี่ยงภัยแล้ง (ไร่)			
			น้อย	ปานกลาง	มาก	ผลรวมทั้งหมด
		ท่าเมือง		17,942.43		17,942.43
		เหล่าแดง		15,978.85		15,978.85
	เดชอุดม	กลาง	33,584.70			33,584.70
		กุดประทาย		83,805.64		83,805.64
		แก้ง	1,682.04			1,682.04
		คำครั่ง	11,615.26	21,365.03		32,980.29
		ตบหู่	31,303.50			31,303.50
		ท่าโพธิ์ศรี	15,769.41			15,769.41
		ทุ่งเทิง	20,660.28			20,660.28
		นากระแซง	21,202.79			21,202.79
		นาเจริญ	22,141.20			22,141.20
		นาสว่าง	9,432.41	941.48		10,373.88
		โนนสมบูรณ์	5,430.18			5,430.18
		บัวงาม	29,352.50	28,471.72		57,824.22
		ป่าโมง	22,537.54	884.89		23,422.42
		โพนงาม	1,771.92	4,558.26		6,330.18
		เมืองเดช	21,109.67	9,222.87		30,332.54
		สมสะอาด	18,654.64			18,654.64
	ตระการพืชผล	กระเดียน	6,532.68	2,403.82		8,936.50
		กุดยาลวน	2,995.60	5,428.98		8,424.58
		กุดศกร	3,818.43	13,337.56		17,155.99
		เกษม	13,024.70	674.48		13,699.18
		ขามเปี้ย	7,694.53	10,057.32		17,751.85
		ขุหลุ	1,386.15			1,386.15
		คอนสาย	15,370.44			15,370.44
		คำเจริญ	3,225.64			3,225.64
		โคกจาน	710.10	28,176.64		28,886.74
		เซเป็ด	7,844.44	2,846.10		10,690.54
		ตระการ		19,376.71		19,376.71
		ตากแดด		14,974.26		14,974.26
		ถ้ำแซ้	7,471.15	5,259.12		12,730.28
		ท่าหลวง	3,522.35	13,067.10		16,589.45
		นาพิน	3,676.84			3,676.84
		นาสะไม	144.35	25,951.27		26,095.62
		โนนกุง	2,321.04	21,239.38		23,560.42
		บ้านแดง	9,638.33			9,638.33

ที่มาข้อมูล:

-พื้นที่ประกาศประสบภัยแล้ง 10 ปี (พ.ศ.2550-2559): กรมป้องกันและบรรเทาสาธารณภัย

-Area-Based (2561): สำนักงานทรัพยากรน้ำแห่งชาติ

-NDWI 5 ปี (พ.ศ.2556-2560): GISTDA

พื้นที่เสี่ยงภัยแล้งสำหรับพื้นที่นอกเขตชลประทานในขอบเขตสำนักงานทรัพยากรน้ำภาค 11

จังหวัด	อำเภอ	ตำบล	พื้นที่เสี่ยงภัยแล้ง (ไร่)			
			น้อย	ปานกลาง	มาก	ผลรวมทั้งหมด
		เป้า	2,793.82	22,132.79		24,926.61
		สะพือ	250.02	9,506.82		9,756.84
		หนองเต่า		12,156.64		12,156.64
		ห้วยฝ้ายพัฒนา		25,198.93		25,198.93
		ไหลทุ่ง	14,100.40	2,231.19		16,331.59
	ตาลชุม	คำหว่า		13,556.20		13,556.20
		จิกเทิง		8,675.23		8,675.23
		ตาลชุม		16,402.56		16,402.56
		นาคาย		25,097.42		25,097.42
		สำโรง		27,266.21		27,266.21
		หนองกุ้ง		19,784.86		19,784.86
	ทุ่งศรีอุดม	กุดเรือ	8,092.34			8,092.34
		โคกชำแระ	12,024.84			12,024.84
		นาเกษม	20,804.17			20,804.17
		นาห่อม	15,198.86			15,198.86
		หนองอ้อม	16,077.60			16,077.60
	นาจะหลวย	นาจะหลวย	21,627.37			21,627.37
		โนนสมบูรณ์	20,358.38			20,358.38
		โนนสวรรค์	5,653.07			5,653.07
		บ้านตูม	18,901.30			18,901.30
		พรสวรรค์	15,397.75			15,397.75
		โสภแสง	17,342.50	10,088.11		27,430.61
	นาตาล	กองโพน	16,955.46			16,955.46
		นาตาล	17,057.33			17,057.33
		พะลาน	13,407.30			13,407.30
		พังเคน	25,371.45			25,371.45
	นาเยีย	นาดี	6,387.63	22,726.80		29,114.43
		นาเยีย	4,953.36	42,188.03		47,141.39
		นาเรือ	822.88	26,297.13		27,120.01
	น้ำขุ่น	ชีเหล็ก	4,189.57			4,189.57
		โคกสะอาด	2,162.52			2,162.52
		ตาเกา	7,992.48			7,992.48
		ไพบูลย์	5,002.01			5,002.01
	น้ำเย็น	เก่าขาม	11,691.12			11,691.12
		โชน	5,502.90			5,502.90
		โดมประดิษฐ์	13,441.40			13,441.40

ที่มาข้อมูล:

-พื้นที่ประกาศประสบภัยแล้ง 10 ปี (พ.ศ.2550-2559): กรมป้องกันและบรรเทาสาธารณภัย

-Area-Based (2561): สำนักงานทรัพยากรน้ำแห่งชาติ

-NDWI 5 ปี (พ.ศ.2556-2560): GISTDA

พื้นที่เสี่ยงภัยแล้งสำหรับพื้นที่นอกเขตชลประทานในขอบเขตสำนักงานทรัพยากรน้ำภาค 11

จังหวัด	อำเภอ	ตำบล	พื้นที่เสี่ยงภัยแล้ง (ไร่)			
			น้อย	ปานกลาง	มาก	ผลรวมทั้งหมด
		บุเปือย	16,242.87			16,242.87
		ยาง	19,667.76			19,667.76
		ยางใหญ่	11,260.40			11,260.40
		สีวิเชียร	7,136.75			7,136.75
	บุนทรริก	คอแลน	18,450.85	1,391.05		19,841.90
		นาโพธิ์	1,746.82	40,322.24		42,069.06
		โนนค้อ	21,042.27	2,307.38		23,349.65
		บัวงาม	16,084.39			16,084.39
		บ้านแมด	8,576.17	18,089.16		26,665.33
		โพนงาม	19,232.71			19,232.71
		หนองสะโน	16,820.22	51,752.33		68,572.55
		ห้วยข่า	29,401.46			29,401.46
	พิบูลมังสาหาร	กุดขมภู	11.74	3,471.89		3,483.63
		ดอนจิก	524.07			524.07
		ทรายมูล		21,570.21		21,570.21
		นาโพธิ์	58.99	41,180.98		41,239.97
		โนนกลาง	1,766.69	2,043.62		3,810.31
		โนนกาหลง	4,036.77	3,760.57		7,797.34
		บ้านแหม	3,781.53	9,256.66		13,038.19
		พิบูล		1,078.98		1,078.98
		โพธิ์ไทร	12.13	22,063.96		22,076.09
		โพธิ์ศรี		21,607.20		21,607.20
		ระเว		46,794.99		46,794.99
		ไร่ใต้	847.06	43,414.44		44,261.50
		หนองบัวฮี	2,935.55	12,626.56		15,562.11
		อ่างศิลา	3,342.17	13,924.93		17,267.10
	โพธิ์ไทร	โพธิ์ไทร	21,164.06			21,164.06
		ม่วงใหญ่	12,531.37			12,531.37
		สองคอน	10,723.63			10,723.63
		สารภี	19,860.09			19,860.09
		สำโรง	11,590.04			11,590.04
		เหล่างาม	13,020.26			13,020.26
	ม่วงสามสิบ	ดุมใหญ่		22,542.68		22,542.68
		เดย		28,775.66		28,775.66
		นาเลิง		24,555.96		24,555.96
		ไผ่ใหญ่		22,779.49		22,779.49

ที่มาข้อมูล:

-พื้นที่ประกาศประสบภัยแล้ง 10 ปี (พ.ศ.2550-2559): กรมป้องกันและบรรเทาสาธารณภัย

-Area-Based (2561): สำนักงานทรัพยากรน้ำแห่งชาติ

-NDWI 5 ปี (พ.ศ.2556-2560): GISTDA

พื้นที่เสี่ยงภัยแล้งสำหรับพื้นที่นอกเขตชลประทานในขอบเขตสำนักงานทรัพยากรน้ำภาค 11

จังหวัด	อำเภอ	ตำบล	พื้นที่เสี่ยงภัยแล้ง (ไร่)			
			น้อย	ปานกลาง	มาก	ผลรวมทั้งหมด
		โพนแพง		18,458.81		18,458.81
		ม่วงสามสิบ		30,412.34		30,412.34
		ยางโยภาพ		30,108.46		30,108.46
		ยางสักกระโพหลุ่ม		33,945.84		33,945.84
		หนองไข่นก		7,816.48		7,816.48
		หนองช้างใหญ่		19,768.86		19,768.86
		หนองเมือง		23,139.45		23,139.45
		หนองเหล่า		29,703.31		29,703.31
		หนองฮาง		12,159.24		12,159.24
		เหล่าบก		22,920.80		22,920.80
	เมืองอุบลราชธานี	กระโสบ		19,510.06		19,510.06
		กุดลาด		11,556.10		11,556.10
		ขามใหญ่		16,179.02		16,179.02
		ขี้เหล็ก		13,712.85		13,712.85
		แจระแม		7,284.41		7,284.41
		ปทุม		122.11		122.11
		ปะอ่าว		646.32		646.32
		ไร่ร้อย		20,925.98		20,925.98
		หนองซอน		15,925.50		15,925.50
		หนองบ่อ		18,177.60		18,177.60
		หัวเรือ		17,201.25		17,201.25
	วารินชำราบ	คำขวาง		9,489.44		9,489.44
		ค้ำน้ำแซบ		65.35		65.35
		คูเมือง	6,299.36	17,251.30		23,550.65
		ท่าลาด		19,611.81		19,611.81
		ธาตุ		5,222.12		5,222.12
		โนนผึ้ง		10,373.66		10,373.66
		โนนโพน		13,339.85		13,339.85
		บึงหวาย		12,028.38		12,028.38
		บึงไหม		5,491.89		5,491.89
		โพธิ์ใหญ่	5,440.84	24,505.10		29,945.94
		เมืองศรีโค	8,558.35	7,792.70		16,351.06
		วารินชำราบ		82.26		82.26
		สระสมิง	14,434.22			14,434.22
		แสนสุข		9,572.51		9,572.51
		หนองกินเพล		4,990.10		4,990.10

ที่มาข้อมูล:

-พื้นที่ประกาศประสบภัยแล้ง 10 ปี (พ.ศ.2550-2559): กรมป้องกันและบรรเทาสาธารณภัย

-Area-Based (2561): สำนักงานทรัพยากรน้ำแห่งชาติ

-NDWI 5 ปี (พ.ศ.2556-2560): GISTDA

พื้นที่เสี่ยงภัยแล้งสำหรับพื้นที่นอกเขตชลประทานในขอบเขตสำนักงานทรัพยากรน้ำภาค 11

จังหวัด	อำเภอ	ตำบล	พื้นที่เสี่ยงภัยแล้ง (ไร่)			
			น้อย	ปานกลาง	มาก	ผลรวมทั้งหมด
		ห้วยชะยุ้ง		14,179.95		14,179.95
	ศรีเมืองใหม่	แก้งกอก		17,513.28		17,513.28
		คำไหล	17,031.66	22,214.84		39,246.51
		ดอนใหญ่	2,490.90	12,183.24		14,674.14
		ตะบ้าย	1,501.27	10,634.16		12,135.43
		นาคำ	7,196.23	19,358.26		26,554.49
		นาเลน	5,512.12			5,512.12
		ลาดควาย	8,503.45	16,480.96		24,984.41
		วาริน		27,813.17		27,813.17
		สงยาง	13,548.86	10,855.64		24,404.50
		หนามแท่ง	13,607.27			13,607.27
		เอือดใหญ่		10,872.39		10,872.39
	สว่างวีระวงศ์	แก้งโตม		20,772.98		20,772.98
		ท่าช้าง		19,990.26		19,990.26
		บุงมะแลง		15,777.76		15,777.76
		สว่าง		20,965.80		20,965.80
	สำโรง	ขามข้อม	11,403.79			11,403.79
		ค้อน้อย	21,907.62			21,907.62
		โคกก่อง	9,875.92	9,399.55		19,275.48
		โคกสว่าง	20,607.99			20,607.99
		โนนกลาง	3,697.04	9,246.08		12,943.12
		โนนกาเส้น		32,856.60		32,856.60
		บอน		16,343.75		16,343.75
		สำโรง	1,920.47	6,348.27		8,268.74
		หนองไฮ	10,890.35	3,752.38		14,642.72
	สิรินธร	คันไร่	4,538.93	6,620.73		11,159.67
		คำเขื่อนแก้ว	13,151.90	1,655.90		14,807.80
		ช่องเม็ก	3,970.74			3,970.74
		นิคมสร้างตนเองล	1,970.88			1,970.88
		โนนก่อ	8,809.84			8,809.84
		ฝางคำ	406.92			406.92
	เหล่าเสือโก้ก	แพงใหญ่		13,009.80		13,009.80
		โพนเมือง	259.73	26,606.48		26,866.21
		หนองบก		21,322.03		21,322.03
		เหล่าเสือโก้ก		21,374.93		21,374.93
ผลรวมทั้งหมด (ไร่)			3,650,626.04	3,110,824.09	699,793.59	7,461,243.73

ที่มาข้อมูล:

-พื้นที่ประกาศประสบภัยแล้ง 10 ปี (พ.ศ.2550-2559): กรมป้องกันและบรรเทาสาธารณภัย

-Area-Based (2561): สำนักงานทรัพยากรน้ำแห่งชาติ

-NDWI 5 ปี (พ.ศ.2556-2560): GISTDA

ภาคผนวก 4

การตรวจสอบความพร้อมด้านสถานีตรวจวัดสถานการณ์น้ำ
(สถานี Early Warning โทรมมาตร กล้อง CCTV และสถานีอุตุ-อุทกวิทยา)

การตรวจสอบความพร้อมสถานีเตือนภัยล่วงหน้าน้ำหลาก - ดินถล่ม (Early Warning System) 2563

สำนักงานทรัพยากรน้ำภาค 11 จ.อุบลราชธานี

วันที่สำรวจ 20 เมษายน 2563

ลำดับ	สถานี	บ้าน	หมู่	ตำบล	อำเภอ	จังหวัด	ลุ่มน้ำหลัก	ลุ่มน้ำสาขา	ระวาง	UTM_E	UTM_N	long_x	lat_y	ปีงบประมาณ	ประเภทสถานี	สถานภาพการใช้งาน	เบอร์โทรศัพท์	ประเภทบ้าน	ชื่อผู้รู้	เบอร์ผู้รู้	หมายเหตุ
1	STN0306	บ้านคำแสนสุข		ห้วยข่า	บุณฑริก	อุบลราชธานี	05 แม่น้ำมูล	ลำไถมน้อย	6038 II	1183612	1618474	105.334390	14.553570	2552-1	Rain Gauge	กำลังเชื่อมโยงข้อมูล	045-351-036	สถานีหลัก	นายแสงพร ภายสร้อย	080-1518863	ตรวจสอบสภาพการใช้งาน เมื่อวันที่ 16 พ.ค. 2561 เวลา 09.30 น.
2	STN0989	บ้านกลาง	5	ดงรัก	ภูสิงห์	ศรีสะเกษ	05 แม่น้ำมูล	ห้วยสำราญ	5837 IV	408171	1600597	104.147900	14.476500	2555	Rain Gauge	กำลังเชื่อมโยงข้อมูล	045-311-969	สถานีหลัก	นายวิชัย ราชี	083-3671390	ตรวจสอบสภาพการใช้งาน เมื่อวันที่ 16 พ.ค. 2561 เวลา 09.30 น.
3	STN0990	บ้านสันติสุข	8	ดงรัก	ภูสิงห์	ศรีสะเกษ	05 แม่น้ำมูล	ห้วยสำราญ	5838 III	415036	1603240	104.211510	14.500620	2555	Rain Gauge	กำลังเชื่อมโยงข้อมูล	045-311-969	สถานีหลัก	นายชาญชัย ไตรศรี	082-7487871	ตรวจสอบสภาพการใช้งาน เมื่อวันที่ 16 พ.ค. 2561 เวลา 09.30 น.
4	STN1485	บ้านเกษนาค้อ	10	ปรือใหญ่	ภูซำ	ศรีสะเกษ	05 แม่น้ำมูล	ห้วยสำราญ	5838 III	419208	1612462	104.249950	14.584120	2558	Rain Gauge	เชื่อมโยงข้อมูลได้	045-311-969	สถานีหลัก	นายสร้อย วงษ์จันทร์	080-4728520	ตรวจสอบสภาพการใช้งาน เมื่อวันที่ 16 พ.ค. 2561 เวลา 09.30 น.
5	STN1486	บ้านไพรพัฒนา	3	ไพรพัฒนา	ภูสิงห์	ศรีสะเกษ	05 แม่น้ำมูล	ห้วยสำราญ	5837 IV	399603	1599769	104.068440	14.468720	2558	Rain Gauge	เชื่อมโยงข้อมูลได้	045-311-969	สถานีหลัก	นายปราณี ไพรบึง	085-4953822	ตรวจสอบสภาพการใช้งาน เมื่อวันที่ 16 พ.ค. 2561 เวลา 09.30 น.
6	STN1487	บ้านศรีเมือง	7	สิริเขียร	น้ำยืน	อุบลราชธานี	05 แม่น้ำมูล	ลำไถมใหญ่	5937 I	498755	1600472	104.988450	14.476920	2558	Rain Gauge	กำลังเชื่อมโยงข้อมูล	045-311-969	สถานีหลัก	นายทิพย์เทวา ดอกดวง	083-3256411	ตรวจสอบสภาพการใช้งาน เมื่อวันที่ 16 พ.ค. 2561 เวลา 09.30 น.
7	STN0772	บ้านโนนสว่าง	5	คำชะอี	คำชะอี	มุกดาหาร	02 แม่น้ำโขง	ห้วยบงอี	5842 II	1068892	1839824	104.326140	16.572520	2554-1	Rain Gauge	เชื่อมโยงข้อมูลได้	042-661-027	สถานีหลัก	นายเอกชัย ดุมแพง	080-7413204	ตรวจสอบสภาพการใช้งาน เมื่อวันที่ 16 พ.ค. 2561 เวลา 09.30 น.

การตรวจสอบความพร้อมสถานที่ตรวจวัดสภาพน้ำทางไกลอัตโนมัติ (โทรมาตร) 2563

สำนักงานทรัพยากรน้ำภาค 11 จ.อุบลราชธานี

วันที่สำรวจ 20 เมษายน 2563

ลำดับ	ชื่อสถานี	รหัสสถานี	ปีที่ก่อสร้าง	ข้อมูลตรวจวัด			หมู่บ้าน	ตำบล	อำเภอ	จังหวัด	ศูนย์หลัก	รหัสศูนย์หลัก	พิกัด N	พิกัด E	Zone	Lat_y	Long_x	สภาพการใช้งาน (ได้/ไม่ได้)			ผู้สำรวจ		ผู้ดูแล		หมายเหตุ
				ฝน	ระดับน้ำ	รูปภาพ/วิดีโอ												ฝน	ระดับน้ำ	รูปภาพ/วิดีโอ	ชื่อ	ตำแหน่ง	ชื่อ	ตำแหน่ง	
1	ลำน้ำเก่า			/	/		นาแก	นาแก	นครพนม	โขง	02	1883097	1086731	48N	17.482500	104.503889	/	/	นางศิริพร เศษแสงศรี	หัวหน้าศูนย์ภาคทหาร	นางชัชฉิณี	ผู้ประจำสถานี	087-8627078		
2	ลำน้ำอุ่ม			/	/		สว่าง	พรหมามิค	สกลนคร	โขง	02	1922125	1029640	48N	17.371944	103.978889	/	/	นางศิริพร เศษแสงศรี	หัวหน้าศูนย์ภาคทหาร		ผู้ประจำสถานี			
3	แม่น้ำสงครามที่ปากอุ่ม			/	/	/	ศรีสงคราม	ศรีสงคราม	นครพนม	โขง	02	1957479	1057013	48N	17.634000	104.245000	/	/	นางศิริพร เศษแสงศรี	หัวหน้าศูนย์ภาคทหาร	นางแสงเดือน	ผู้ประจำสถานี	063 0355109		
4	แม่น้ำสงครามตอนบน			/	/		บ้านจันทน์	บ้านม่วง	สกลนคร	โขง	02	1975927	965248	48N	17.330278	103.386944	/	/	นางศิริพร เศษแสงศรี	หัวหน้าศูนย์ภาคทหาร		ผู้ประจำสถานี			
5	อุบลราชธานี			/	/		ในเมือง	เมืองอุบลราชธานี	อุบลราชธานี	มูล	05	1683074	484677	48N	15.223705	104.857321	/	/	นายวรงค์ บุญรังษี	หัวหน้าศูนย์อุบลราชธานี	นายเจริญยุทธ บัวสาร	ผู้ประจำสถานี	087 2595000		
6	แม่สะพือ			/	/		พิบูล	พิบูลมังสาหาร	อุบลราชธานี	มูล	05	1685741	525618	48N	15.247736	105.238566	/	/	นายธีระชัย ทิววงศ์	หัวหน้าศูนย์โขงเจียม	นายฤชดา สุนทรรักษ์	ผู้ประจำสถานี	084 8284780	ยกเลิกสถานี มีการสร้างเขื่อนกันตลิ่ง	
7	เขื่อนใน (ลำเขาย)			/	/		หนองเหล่า	เขื่อนใน	อุบลราชธานี	มูล	05	1714039	456531	48N	15.503331	104.594704	/	/	นายวรงค์ บุญรังษี	หัวหน้าศูนย์อุบลราชธานี	นางภัทราวดี ชินพะวัน	ผู้ประจำสถานี	093 3610551		
8	ลำเขาย/ลำเขบก			/	/		ปุง	เมืองอำนาจเจริญ	อำนาจเจริญ	มูล	05	1758109	459622	48N	15.901795	104.622791	/	/	นายวรงค์ บุญรังษี	หัวหน้าศูนย์อุบลราชธานี	นายสว่าง แคนศิลา	ผู้ประจำสถานี	085 4981158		

การตรวจสอบความพร้อมสถานีส่งสัญญาณด้วยภาพจากกล้อง CCTV 2563

สำนักงานทรัพยากรน้ำภาค 11 จ.อุบลราชธานี

วันที่สำรวจ 20 เมษายน 2563

ลำดับ	ชื่อสถานี	รหัสสถานี	ปีที่ก่อสร้าง	ข้อมูลที่ตรวจวัด			หมู่บ้าน	ตำบล	อำเภอ	จังหวัด	คูน้ำหลัก	รหัสคูน้ำหลัก	พิกัด N	พิกัด E	Zone	Lat_y	Long_x	สภาพการใช้งาน (ได้/ไม่ได้)			ผู้สำรวจ		ผู้ดูแล			หมายเหตุ
				ฝน	ระดับน้ำ	รูปภาพ/วิดีโอ												ฝน	ระดับน้ำ	รูปภาพ/วิดีโอ	ชื่อ	ตำแหน่ง	ชื่อ	ตำแหน่ง	เบอร์ติดต่อ	
1	สถานีวัดระดับน้ำอัตโนมัติ	104		-	-	/		ในเมือง	เมือง	นครพนม	โขง	02	1926605	475962	48N	17.425171	104.773651	-	-	x	นางศิริพร เศษแสงศรี	หัวหน้าศูนย์มุกดาหาร	นายสมชาย ไตรจักร	ผู้รับผิดชอบ	098 5856816	
2	บ้านศาลปากน้ำ	108		-	-	/		โขยบุรี	ท่าอุเทน	นครพนม	โขง	02	1950835	442970	48N	17.643589	104.462357	-	-	x	นางศิริพร เศษแสงศรี	หัวหน้าศูนย์มุกดาหาร	นางศิริพร	ผู้รับผิดชอบ	042 540049	
3	เทศบาลตำบลนาแก	109		-	-	/		นาแก	นาแก	นครพนม	โขง	02	1874892	447230	48N	16.957246	104.504364	-	-	x	นางศิริพร เศษแสงศรี	หัวหน้าศูนย์มุกดาหาร	นางชัชธินี	ผู้รับผิดชอบ	087 8627098	
4	โขงเจียม	115		-	-	/		-	โขงเจียม	อุบลราชธานี	โขง	02	1693987	552945	48N	15.321869	105.493220	-	-	x	นายธีระชัย ทิววงศ์	หัวหน้าศูนย์โขงเจียม	นางเคลือน คำภา	ผู้รับผิดชอบ	065-4093049	

การตรวจสอบความพร้อมสถานีอุตุ - อุทกวิทยา 2563

สำนักงานทรัพยากรน้ำภาค 11 จ.อุบลราชธานี

วันที่สำรวจ 20 เมษายน 2563

ลำดับ	รหัสสถานี	ชื่อสถานี	ตำบล	อำเภอ	จังหวัด	HYD	MET	Zone	Lat_Y	Long_X	สภาพการใช้งาน	ผู้ดูแล	เบอร์ติดต่อ	หมายเหตุ
1	20132	แม่น้ำโขงที่บ้านโคกสารท่า		ขานูมาน	อำนาจเจริญ	/		48	16.157500	105.027500	ปกติ	นายประจวบ กรรณิการะกุล	087 8621592	
2	20133	แม่น้ำโขงที่บ้านหินชัน		ขานูมาน	อำนาจเจริญ	/		48	16.121111	105.041389	ปกติ	นางอ่อนดา สมคิด	061 5626108	
3	23505	ห้วยบางทรายที่บ้านนาหลัก		ดงหลวง	มุกดาหาร	/		48	16.789167	104.437778	ปกติ	นายคง	063 8252069	
4	20135	แม่น้ำโขงที่บ้านอุบลมุง		เขมราฐ	อุบลราชธานี	/		48	16.068611	105.153889	ปกติ	นายมี อ่อนสีดา	096 8400361	
5	20127	แม่น้ำโขงที่บ้านสองคอน		ห้วยน้ำใหญ่	มุกดาหาร	/		48	16.780556	104.740556	ปกติ	นายจำลอง	081 0095242	
6	23504	ห้วยบางทรายที่บ้านนาค้าน้อย		เมือง	มุกดาหาร	/		48	16.718889	104.625278	ปกติ	นายสมเทพ	082 3124665	
7	23503	ห้วยบางทรายที่บ้านคำปหลาย		เมือง	มุกดาหาร		/	48	16.710000	104.641667	ปกติ	นายวิทยา	061 0398684	
8	20134	แม่น้ำโขงที่เขมราฐ		เขมราฐ	อุบลราชธานี	/		48	16.049951	105.199703	ปกติ	นายวิชัย เรือนแสน	080 4834436	
9	23501	ห้วยบางทรายที่บ้านหนองแอก		เมือง	มุกดาหาร	/		48	16.670833	104.707222	ปกติ	นายทองมูช	087 4242021	
10	23603	มุกดาหาร		เมือง	มุกดาหาร		/	48	16.580278	104.736389	ปกติ	นางศิริพร เศษแสงแก้ว	081 9747559	
11	20129	แม่น้ำโขงที่มุกดาหาร		เมือง	มุกดาหาร	/		48	16.541667	104.735000	ปกติ	นางศิริพร เศษแสงแก้ว	081 9747559	
12	20130	แม่น้ำโขงที่บ้านท่าโครี		เมือง	มุกดาหาร	/		48	16.440000	104.850000	ปกติ	สุบรรณ ใจช่วง	089 7236171	
13	23701	ห้วยบางอีโต้บ้านคำสร้อย		นิคมคำสร้อย	มุกดาหาร	/		48	16.401944	104.581111	ปกติ	นายสงคราม	093 0813216	
14	40110	แม่น้ำชีที่บ้านท่าศาลา		เขื่องใน	อุบลราชธานี	/		48	15.265872	104.644721	ปกติ	นายพิบูลย์ แสงคำ	085 3066589	
15	20131	แม่น้ำโขงที่ขานูมาน		ขานูมาน	อำนาจเจริญ	/	/	48	16.216667	105.016667	ปกติ	นางสายชล มุกดาม่วง	090 1908873	
16	50116	แม่น้ำมูลที่บ้านห้วยขะยุง		วารินชำราบ	อุบลราชธานี	/		48	15.125000	104.693333	ปกติ	นายอัม ภาตี	085 7630020	
17	40107	น้ำชีที่ยโสธร		เมือง	ยโสธร	/		48	15.781667	104.141667	ปกติ	นายเลิศ เวชกามา	061 0709653	
18	42102	บ้านคำเชื่อนแก้ว		คำเชื่อนแก้ว	ยโสธร		/	48	15.651667	104.315000	ปกติ	นางประภีพรณ กฤษสุวรรณ	091 8646937	
19	20136	แม่น้ำโขงที่ปากลา		โขงเจียม	อุบลราชธานี	/		48	15.642500	105.638056	ปกติ	นางบุญยัง คุณพาทิ	092 8180181	
20	52701	ลำเซบายที่บ้านปากอ		เขื่องใน	อุบลราชธานี	/		48	15.501389	104.599444	ปกติ	นางภัทราวดี ชินทะวัน	093 3610551	
21	20138	แม่น้ำโขงที่บ้านกุ่ม		ขานูมาน	อุบลราชธานี	/	/	48	15.387778	105.499444	ปกติ	นางแก้วมณีวรรณ ป้องพิมพ์	087 3795077	
22	20139	แม่น้ำโขงที่โขงเจียม(บ้านด่าน)		ขานูมาน	อุบลราชธานี	/	/	48	15.318333	105.500000	ปกติ	นางเคลื่อน คำภา	065 4093049	
23	20140	แม่น้ำโขงที่บ้านห้วยหมากใต้		ขานูมาน	อุบลราชธานี	/		48	15.319444	105.531111	ปกติ	นางมณีรัตน์ แก้วแสง	084 5637430	
24	50127	น้ำมูลที่บ้านปากมูล		โขงเจียม	อุบลราชธานี	/		48	15.308333	105.495000	ปกติ	นางปราณี เรือนแก้ว	085 1053509	
25	40108	น้ำชีที่บ้านท่าไทร		เขื่องใน	อุบลราชธานี	/		48	15.308056	104.618611	ปกติ	นายสมัคร์ ภัควันต์	096 7646288	
26	50118	น้ำมูลบ้านปากเซ		ตาลชุม	อุบลราชธานี	/		48	15.306667	105.116667	ปกติ	นายพิเชษฐ์ วิสากา	094 5233563	
27	50124	น้ำมูลที่บ้านสุวรรณาวารี(แก่งตุงล)		สิรินธร	อุบลราชธานี	/		48	15.299722	105.410278	ปกติ	นายตาต รูปแก้ว	080 4776658	
28	50123	น้ำมูลที่บ้านลาดวารี(แก่งขานีเย)		สิรินธร	อุบลราชธานี	/		48	15.292500	105.375556	ปกติ	นายทองพันธ์ กอแก้ว	085 0338904	
29	50122	น้ำมูลที่บ้านคันลิ้ม(แก่งคันลิ้ม)		พิบูลมังสาหาร	อุบลราชธานี	/		48	15.288611	105.345278	ปกติ	นายชอบ ศรีโพธิ์คำ	086 8769050	
30	50125	น้ำมูลที่บ้านห้วยไฮ(แก่งคันหัววัว)		สิรินธร	อุบลราชธานี	/		48	15.264722	105.457500	ปกติ	นส.วัชรภรณ์ ประเสริฐสิน	089 4157566	
31	50119	น้ำมูลที่เหนือแก่งสะพือ		พิบูลมังสาหาร	อุบลราชธานี	/		48	15.246111	105.243056	ปกติ	นายกฤษดา สุนทรารักษ์	084 8284780	
32	50121	น้ำมูลที่บ้านขาด(แก่งคำพวง)		พิบูลมังสาหาร	อุบลราชธานี	/		48	15.241389	105.288611	ปกติ	นางสังวร ผ่างคำ	065 5434087	
33	50120	น้ำมูลที่ใต้แก่งสะพือ		พิบูลมังสาหาร	อุบลราชธานี	/		48	15.240000	105.248333	ปกติ	นายถนอม สุขผล	065 0698400	
34	50117	แม่น้ำมูลที่อุบลราชธานี		เมือง	อุบลราชธานี	/	/	48	15.221667	104.861667	ปกติ	นายเจริญยุทธ บัวสาร	087 2595000	088 1148413
35	53202	ที่บ้านหนองเม็ก		สิรินธร	อุบลราชธานี		/	48	15.200000	105.433333	ปกติ	นส.ราตรี อินโสม	092 6301235	
36	52906	ลำโดมใหญ่ที่บ้านฝั่งโคม		สว่างวีระวงศ์	อุบลราชธานี	/		48	15.143889	105.051056	ปกติ			ยังไม่ได้ตั้งสถานี

การตรวจสอบความพร้อมสถานีอุตุ - อุทกวิทยา 2563

สำนักงานทรัพยากรน้ำภาค 11 จ.อุบลราชธานี

วันที่สำรวจ 20 เมษายน 2563

ลำดับ	รหัสสถานี	ชื่อสถานี	ตำบล	อำเภอ	จังหวัด	HYD	MET	Zone	Lat_Y	Long_X	สภาพการใช้งาน	ผู้ดูแล	เบอร์ติดต่อ	หมายเหตุ
37	52905	ลำโดมใหญ่ที่บ้านนาเขีย		นาเขีย	อุบลราชธานี	/		48	15.070503	105.067272	ปกติ			ยังไม่ได้ตั้งสถานี
38	52904	ลำโดมใหญ่ที่บ้านหนองแสง		เดชอุดม	อุบลราชธานี	/		48	14.900081	105.079769	ปกติ			ยังไม่ได้ตั้งสถานี
39	52903	ลำโดมใหญ่ที่บ้านดงกระซู่		นายีน	อุบลราชธานี	/		48	14.587750	105.151308	ปกติ			ยังไม่ได้ตั้งสถานี

ภาคผนวก 5

การตรวจสอบความพร้อมด้านความมั่นคง
ของอ่างเก็บน้ำและฝาย

ภาคผนวก 6

ข้อมูลแหล่งน้ำธรรมชาติในพื้นที่สำนักงานทรัพยากรน้ำภาค 11
(อุบลราชธานี)

ข้อมูลแหล่งน้ำธรรมชาติ
สำนักงานทรัพยากรน้ำภาค 11 (อุบลราชธานี)
วันที่สำรวจ 20 เมษายน 2563

ลำดับ	รหัสแหล่งน้ำ	ชื่อแหล่งน้ำ	ประเภทแหล่งน้ำ	บ้าน	หมู่ที่	ตำบล	อำเภอ	จังหวัด	X_WGS_E	Y_WGS_N	โซน	รวางแผนที่	พื้นที่ (ไร่)	ปริมาณ (m3)	การถือครอง	หน่วยงานรับผิดชอบ	การใช้ประโยชน์	ประเภทโครงการ
1	02350026	หนองพวยฟู	หนอง/บึง/กุด	นาหินกอง	8	กกชุม	ดงหลวง	มุกดาหาร	412,782.00	1,849,988.00	48	58423	421	4,500,000	สาธารณะ	อบต.กกชุม	เพาะปลูก, ประมง, ปศุสัตว์, อื่นๆ	ปรับปรุง พื้นฟู
2	04210097	กุดเขียม	หนอง/บึง/กุด	ดอนเสด	7	ตาทอง	เมือง	ยโสธร	410,354.00	1,746,462.00	48	58404	1,212	-	สาธารณะ	ทต.ตาทอง, ทม.ยโสธร, กรรมการหมู่บ้าน	เพาะปลูก, ประมง, ปศุสัตว์, อื่นๆ	ปรับปรุง พื้นฟู
3	04210213	กุดผือ	หนอง/บึง/กุด	คอนแก้ว	7	เชียงคำ	เมือง	ยโสธร	410,782.00	1,736,810.00	48	58403	513	-	สาธารณะ	อบต.เชียงคำ	เพาะปลูก, อื่นๆ	ปรับปรุง พื้นฟู
4	04210220	หนองบัวกุดจับใหญ่	หนอง/บึง/กุด	คุดตบเต่า	5	ชุมเงิน	เมือง	ยโสธร	411,250.00	1,736,358.00	48	58403	506	-	สาธารณะ	อบต.ชุมเงิน, กรรมการหมู่บ้าน	เพาะปลูก, อื่นๆ	ปรับปรุง พื้นฟู
5	04210334	หนองน้ำ บ้านฟ้าหยาด	หนอง/บึง/กุด	ฟ้าหยาด	3	ฟ้าหยาด	มหาชนะชัย	ยโสธร	419,424.00	1,719,327.00	48	58402	734	8,437,500	สาธารณะ	อบต.ฟ้าหยาด	เพาะปลูก, ประมง, ปศุสัตว์, อื่นๆ	ปรับปรุง พื้นฟู
6	04210539	กุดต่าย	หนอง/บึง/กุด	โพนเมือง	5	ฟ้าห่วน	ค้อวัง	ยโสธร	436,451.00	1,696,354.00	48	58391	1,023	-	สาธารณะ	อบต.ฟ้าห่วน, กรรมการหมู่บ้าน	เพาะปลูก, อื่นๆ	ปรับปรุง พื้นฟู
7	04210773	หนองกรก	หนอง/บึง/กุด	โคกสมบูรณ	10	ม่วง	มหาชนะชัย	ยโสธร	424,962.00	1,709,355.00	48	58391	560	-	สาธารณะ	อบต.ม่วง, กรรมการหมู่บ้าน	อื่นๆ	ปรับปรุง พื้นฟู
8	04210739	กุดเขว	หนอง/บึง/กุด	หว่าน	5	โนนทราย	มหาชนะชัย	ยโสธร	423,790.00	1,717,471.00	48	58402	434	-	สาธารณะ	อบต.โนนทราย	อื่นๆ	ปรับปรุง พื้นฟู
9	04210839	หนองชะโหมย	หนอง/บึง/กุด	พัน	5	ธาตุน้อย	เชียงโน	อุบลราชธานี	442,988.00	1,692,144.00	48	58391	1,113	600,000	สาธารณะ	อบต.ธาตุน้อย, กรรมการหมู่บ้าน	อื่นๆ	ปรับปรุง พื้นฟู
10	05220079	หนองสระหลวง	หนอง/บึง/กุด	ดงบังได้	2	คองมดแดง	คองมดแดง	อุบลราชธานี	506,709.00	1,692,124.00	48	60394	1,456	720,000	สาธารณะ	อบต.คองมดแดง	เพาะปลูก, อื่นๆ	ปรับปรุง พื้นฟู
11	05260091	กุดกะเหล็ก	หนอง/บึง/กุด	โนนค้อ	3	หนองเป็ด	เมือง	ยโสธร	426,477.00	1,753,414.00	48	58401	752	-	สาธารณะ	อบต.หนองเป็ด	เพาะปลูก, ประมง, ปศุสัตว์, อื่นๆ	ปรับปรุง พื้นฟู
12	05270713	กุดหลังใหญ่	หนอง/บึง/กุด	จิกคู่	1	หัวตะพาน	อำนาจเจริญ	อุบลราชธานี	448,052.00	1,721,340.00	48	59403	1,008	-	สาธารณะ	อบต.จิกคู่, กรรมการหมู่บ้าน	เพาะปลูก, อื่นๆ	ปรับปรุง พื้นฟู
13	05270419	หนองห่ม	หนอง/บึง/กุด	ใหม่พัฒนา	10	สร้างถ่อน้อย	หัวตะพาน	อำนาจเจริญ	441,150.00	1,734,468.00	48	58402	517	-	สาธารณะ	ทต.รัตนาวรีศรีเจริญ	ผลิตประปา, เพาะปลูก, อื่นๆ	ปรับปรุง พื้นฟู
14	05270600	หนองซอน	หนอง/บึง/กุด	หนองข้าง	7	หนองซอน	เมือง	อุบลราชธานี	469,042.00	1,693,847.00	48	59394	603	-	สาธารณะ	อบต.หนองซอน, กรรมการหมู่บ้าน	อุปโภค, เพาะปลูก, ประมง, ปศุสัตว์, อื่นๆ	อนุรักษ์
15	05270393	หนองหญ่	หนอง/บึง/กุด	เตาไห	5	ศรีฐาน	ป่าดู่	ยโสธร	432,502.00	1,740,256.00	48	58402	1,675	10,080,000	สาธารณะ	อบต.ศรีฐาน, กรรมการหมู่บ้าน	เพาะปลูก, ประมง, ปศุสัตว์, อื่นๆ	ปรับปรุง พื้นฟู
16	05280513	หนองข้างใหญ่	หนอง/บึง/กุด	ยางสักกระโพหลุ่ม	1	ยางสัก กระโพหลุ่ม	ม่วงสามสิบ	อุบลราชธานี	480,094.00	1,704,643.00	48	59391	5,580	-	สาธารณะ	อบต.หัวเรือ, กรรมการหมู่บ้าน	อุปโภค, เพาะปลูก, ประมง, ปศุสัตว์, อื่นๆ	ปรับปรุง พื้นฟู
17	05300041	หนองน้ำ บ้านน้ำสร้าง	หนอง/บึง/กุด	น้ำสร้าง	7	ทรายมูล	พิบูลมังสาหาร	อุบลราชธานี	539,319.00	1,692,270.00	48	60391	423	900	สาธารณะ	อบต.ทรายมูล, กรรมการหมู่บ้าน	อื่นๆ	ปรับปรุง พื้นฟู
18	05270472	หนองโดน	หนอง/บึง/กุด	คันทน้อย	5	สร้างถ่อน้อย	หัวตะพาน	อำนาจเจริญ	445,168.00	1,724,755.00	48	58402	650	-	สาธารณะ	อบต.สร้างถ่อน้อย	เพาะปลูก, อื่นๆ	ปรับปรุง พื้นฟู