

# แผนปฏิบัติการ บรรเทาภาวะน้ำท่วม

1 พฤษภาคม - 31 ตุลาคม 2563  
ตามปฏิทินการบริหารจัดการทรัพยากรน้ำ



ในพื้นที่จังหวัดน่าน แพร่ อุตรดิตถ์ สุโขทัย  
พิษณุโลก และพิจิตร



จัดทำโดย ศูนย์อำนวยการติดตามและแก้ไขปัญหภาวะน้ำแล้งและภาวะน้ำท่วม  
ศูนย์ป้องกันวิกฤติน้ำ และสำนักงานทรัพยากรน้ำภาค 9  
ปี 2563-2564

แผนปฏิบัติการบรรเทาภาวะน้ำท่วมในพื้นที่จังหวัดน่าน แพร่ อุตรดิตถ์ สุโขทัย  
พิษณุโลก และพิจิตร

ตามปฏิทินการบริหารจัดการทรัพยากรน้ำ ของสำนักงานทรัพยากรน้ำแห่งชาติ

เนื้อหา	หน้า
แผนปฏิบัติการบรรเทาภาวะน้ำท่วมในพื้นที่จังหวัดน่าน แพร่ อุตรดิตถ์ สุโขทัย พิษณุโลก และพิจิตร	1
<b>ข้อมูลเชิงพื้นที่ :</b>	
1. พื้นที่รับผิดชอบของสำนักงานทรัพยากรน้ำภาค 9	1
2. พื้นที่เสี่ยงน้ำท่วมและเสี่ยงน้ำหลาก - ดินโคลนถล่ม	1
2.1 พื้นที่เสี่ยงน้ำท่วมและเสี่ยงน้ำหลาก - ดินโคลนถล่ม (ม.ย. - ส.ค.)	1
2.2 พื้นที่เสี่ยงน้ำท่วมและเสี่ยงน้ำหลาก - ดินโคลนถล่ม (ก.ย. - ธ.ค.)	4
<b>ข้อมูลความพร้อมด้านอุปกรณ์/เครื่องมือ/อาคารชลศาสตร์ :</b>	6
3. ความพร้อมด้านสถานีตรวจวัดสถานการณ์น้ำ	6
3.1 ระบบปฏิบัติการเฝ้าระวังและเตือนภัยล่วงหน้าน้ำหลาก - ดินถล่ม (Early Warning System)	6
3.2 ระบบตรวจวัดสถานการณ์น้ำทางไกลอัตโนมัติ (โทรมาตร)	6
4. ความพร้อมด้านอุปกรณ์และเครื่องมือ	6
4.1 เครื่องสูบน้ำ	6
4.2 รถบรรทุกน้ำ	6
5. ความพร้อมด้านความมั่นคงของอ่างเก็บน้ำและฝาย	6
5.1 อ่างเก็บน้ำ	6
5.2 ฝาย	6
6. ข้อมูลแหล่งน้ำธรรมชาติในพื้นที่สำนักงานทรัพยากรน้ำภาค 9 (พิษณุโลก)	6
<b>ข้อมูลความพร้อมด้านบุคลากร :</b>	9
7. เจ้าหน้าที่ด้านเฝ้าระวังสถานการณ์ด้านภาวะน้ำท่วมและภาวะน้ำแล้ง	9
8. เจ้าหน้าที่ด้านการปฏิบัติงานเชิงพื้นที่รายจังหวัด	10
9. รายชื่อผู้รู้ประจำสถานีเตือนภัยล่วงหน้าน้ำหลาก - ดินถล่มในพื้นที่	11
<b>แผนปฏิบัติการบรรเทาภาวะน้ำท่วม :</b>	11
10. แผนปฏิบัติการเพื่อรับสถานการณ์น้ำท่วมหลาก - ดินโคลนถล่ม ประจำเดือนมิถุนายน - ธันวาคม 2563	11

- ภาคผนวก 1 พื้นที่เสี่ยงน้ำท่วม และน้ำท่วมหลากเดือนมิถุนายน - สิงหาคม  
สำหรับพื้นที่นอกเขตชลประทานในขอบเขตสำนักงานทรัพยากรน้ำภาค 9
- ภาคผนวก 2 พื้นที่เสี่ยงน้ำท่วม และน้ำท่วมหลากเดือนกันยายน - ธันวาคม  
สำหรับพื้นที่นอกเขตชลประทานในขอบเขตสำนักงานทรัพยากรน้ำภาค 9
- ภาคผนวก 3 การตรวจสอบความพร้อมด้านสถานีตรวจวัดสถานการณ์น้ำ  
(สถานี Early Warning โทรมมาตร กล้อง CCTV และสถานีอุตุ-อุทกวิทยา)
- ภาคผนวก 4 การตรวจสอบความพร้อมด้านความมั่นคงของอ่างเก็บน้ำและฝาย
- ภาคผนวก 5 ข้อมูลแหล่งน้ำธรรมชาติในพื้นที่สำนักงานทรัพยากรน้ำภาค 9 (พิษณุโลก)

แผนปฏิบัติการบรรเทาภาวะน้ำท่วมในพื้นที่จังหวัดน่าน แพร่ อุตรดิตถ์ สุโขทัย พิษณุโลก และพิจิตร

ข้อมูลเชิงพื้นที่ :

1. พื้นที่รับผิดชอบของสำนักงานทรัพยากรน้ำภาค 9

สำนักงานทรัพยากรน้ำภาค 9 มีพื้นที่รับผิดชอบ 6 จังหวัด ประกอบด้วย จังหวัดน่าน แพร่ อุตรดิตถ์ สุโขทัย พิษณุโลก และพิจิตร รายละเอียดแสดงดังรูปที่ 1

2. พื้นที่เสี่ยงน้ำท่วมและเสี่ยงน้ำหลาก - ดินโคลนถล่ม

2.1 พื้นที่เสี่ยงน้ำท่วมและเสี่ยงน้ำหลาก - ดินโคลนถล่ม (มิ.ย. - ส.ค.) ระดับเสี่ยงภัยปานกลาง และเสี่ยงภัยมาก ในพื้นที่นอกเขตชลประทานในขอบเขตสำนักงานทรัพยากรน้ำภาค 9 ประกอบด้วย

1) จังหวัดน่าน จำนวน 10 อำเภอ ประกอบด้วย อำเภอเชียงกลาง ท่าวังผา นาน้อย นานะผืน ปัว ภูเพียง เมืองน่าน แม่จริม เวียงสา และอำเภอสันติสุข

2) จังหวัดพิจิตร จำนวน 10 อำเภอ ประกอบด้วย อำเภอตะพานหิน บางมูลนาก บึงนาราง โพทะเล โพธิ์ประทับช้าง เมืองพิจิตร วชิรบารมี วังทรายพูน สากเหล็ก และอำเภอสามงาม

3) จังหวัดพิษณุโลก จำนวน 6 อำเภอ ประกอบด้วย อำเภอบางกระทุ่ม บางระกำ พรหมพิราม เมืองพิษณุโลก วังทอง และอำเภอวัดโบสถ์

4) จังหวัดแพร่ จำนวน 8 อำเภอ ประกอบด้วย อำเภอเด่นชัย เมืองแพร่ ร่องกวางลอง วังชิ้น สอง สูงเม่น และอำเภอหนองม่วงไข่

5) จังหวัดสุโขทัย จำนวน 9 อำเภอ ประกอบด้วย อำเภอกงไกรลาศ คีรีมาศ ทุ่งเสลี่ยม บ้านด่านลานหอย เมืองสุโขทัย ศรีนคร ศรีสัชนาลัย ศรีสำโรง และอำเภอสวรรคโลก

6) จังหวัดอุตรดิตถ์ จำนวน 4 อำเภอ ประกอบด้วย อำเภอตรอน พิชัย เมืองอุตรดิตถ์ และอำเภอลับแล

รายละเอียดแสดงดังรูปที่ 2 และสรุปรายละเอียดระดับตำบลแสดงในภาคผนวก 1

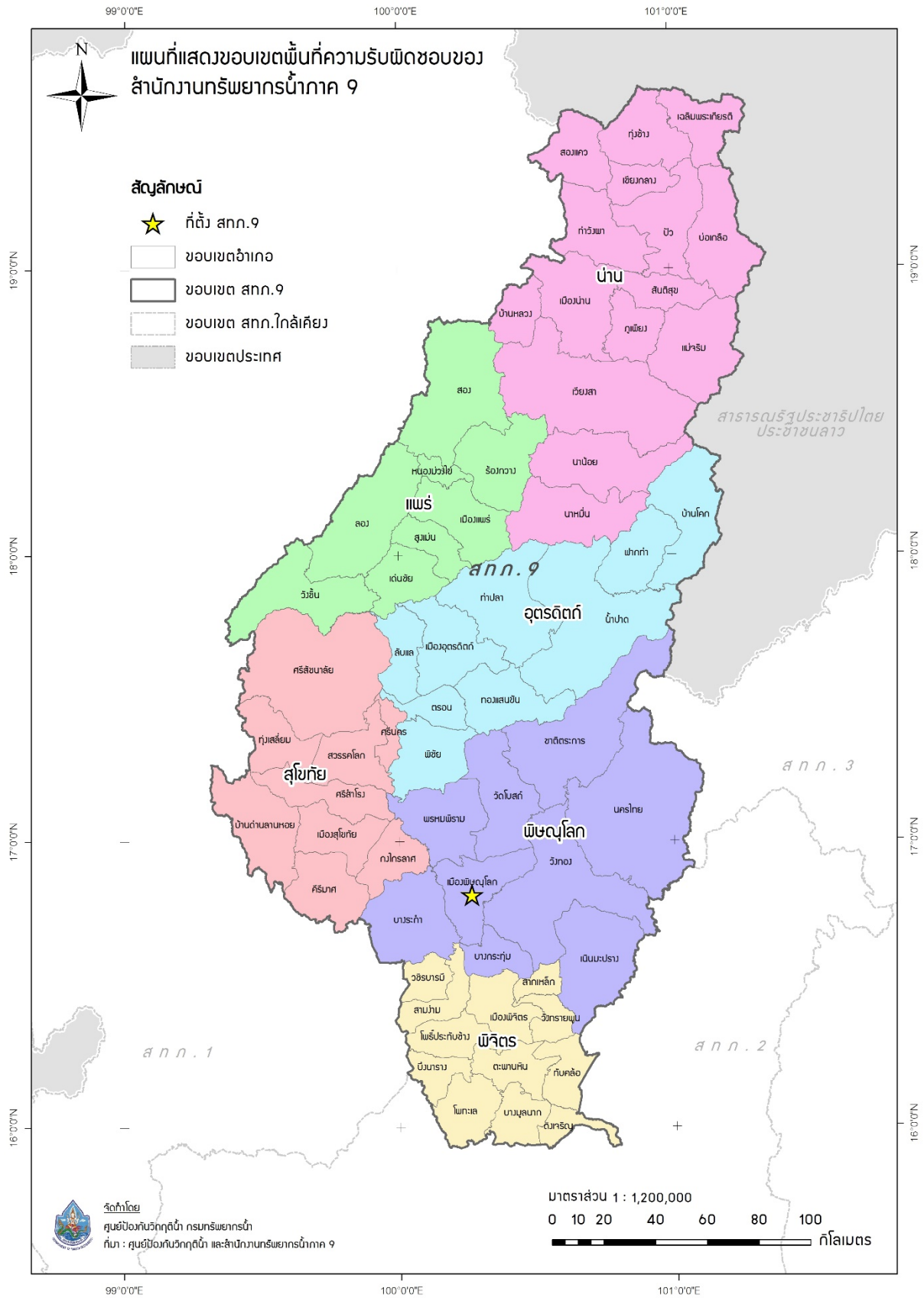

รูปที่ 1 ขอบเขตพื้นที่ความรับผิดชอบของสำนักงานทรัพยากรน้ำภาค 9

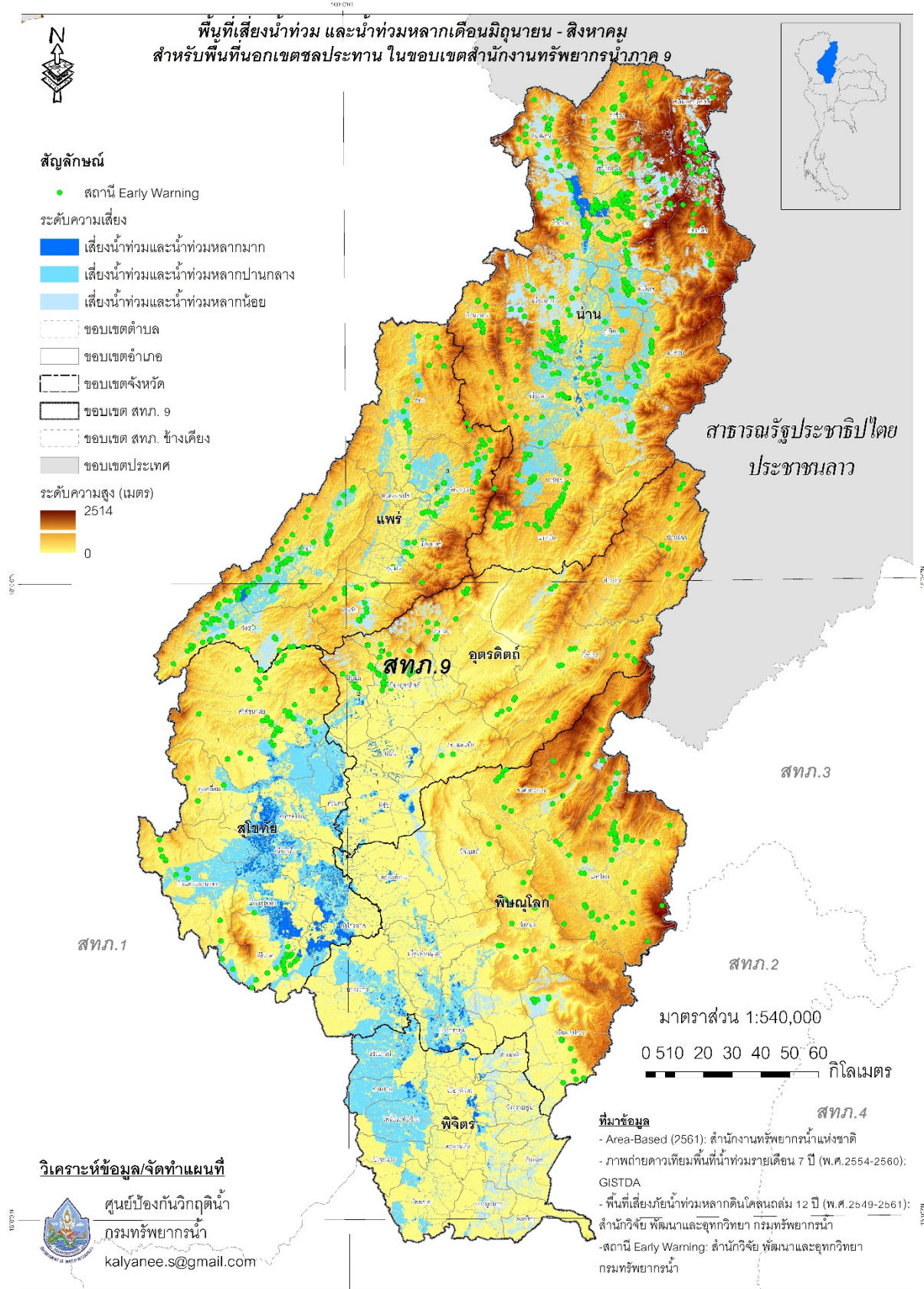

รูปที่ 2 พื้นที่เสี่ยงน้ำท่วมและน้ำท่วมหลากดินถล่มระหว่างเดือนมิถุนายน - สิงหาคม สำหรับพื้นที่นอกเขตชลประทานในขอบเขตสำนักงานทรัพยากรน้ำภาค 9

2.2 พื้นที่เสี่ยงน้ำท่วมและเสี่ยงน้ำหลาก - ดินโคลนถล่ม (ก.ย. - ธ.ค.) ระดับเสี่ยงภัยปานกลาง และเสี่ยงภัยมาก ในพื้นที่นอกเขตชลประทานในขอบเขตสำนักงานทรัพยากรน้ำภาค 9 ประกอบด้วย

1) จังหวัดน่าน จำนวน 9 อำเภอ ประกอบด้วย อำเภอท่าวังผา นาน้อย นาหมื่น ปัว ภูเพียง เมืองน่าน แม่จริม เวียงสา และอำเภอสันติสุข

2) จังหวัดพิจิตร จำนวน 10 อำเภอ ประกอบด้วย อำเภอตะพานหิน บางมูลนาก บึงนาราง โพทะเล โพธิ์ประทับช้าง เมืองพิจิตร วชิรบูรณ์ วังทรายพูน สากเหล็ก และอำเภอสามงาม

3) จังหวัดพิษณุโลก จำนวน 7 อำเภอ ประกอบด้วย อำเภอเนินมะปราง บางกระทุ่ม บางระกำ พรหมพิราม เมืองพิษณุโลก วังทอง และอำเภอวัดโบสถ์

4) จังหวัดแพร่ จำนวน 8 อำเภอ ประกอบด้วย อำเภอเด่นชัย เมืองแพร่ ร้องกวาง ลอง วังชิ้น สอง สูงเม่น และอำเภอหนองม่วงไข่

5) จังหวัดสุโขทัย จำนวน 9 อำเภอ ประกอบด้วย อำเภอกงไกรลาศ ศรีมาศ ทุ่งเสลี่ยม บ้านด่านลานหอย เมืองสุโขทัย ศรีนคร ศรีสวรรค์ศรีสำโรง และอำเภอสวรรคโลก

6) จังหวัดอุตรดิตถ์ จำนวน 4 อำเภอ ประกอบด้วย อำเภอตรอน พิชัย เมืองอุตรดิตถ์ และอำเภอลับแล

รายละเอียดแสดงดังรูปที่ 3 และสรุปรายละเอียดระดับตำบลแสดงในภาคผนวก 2

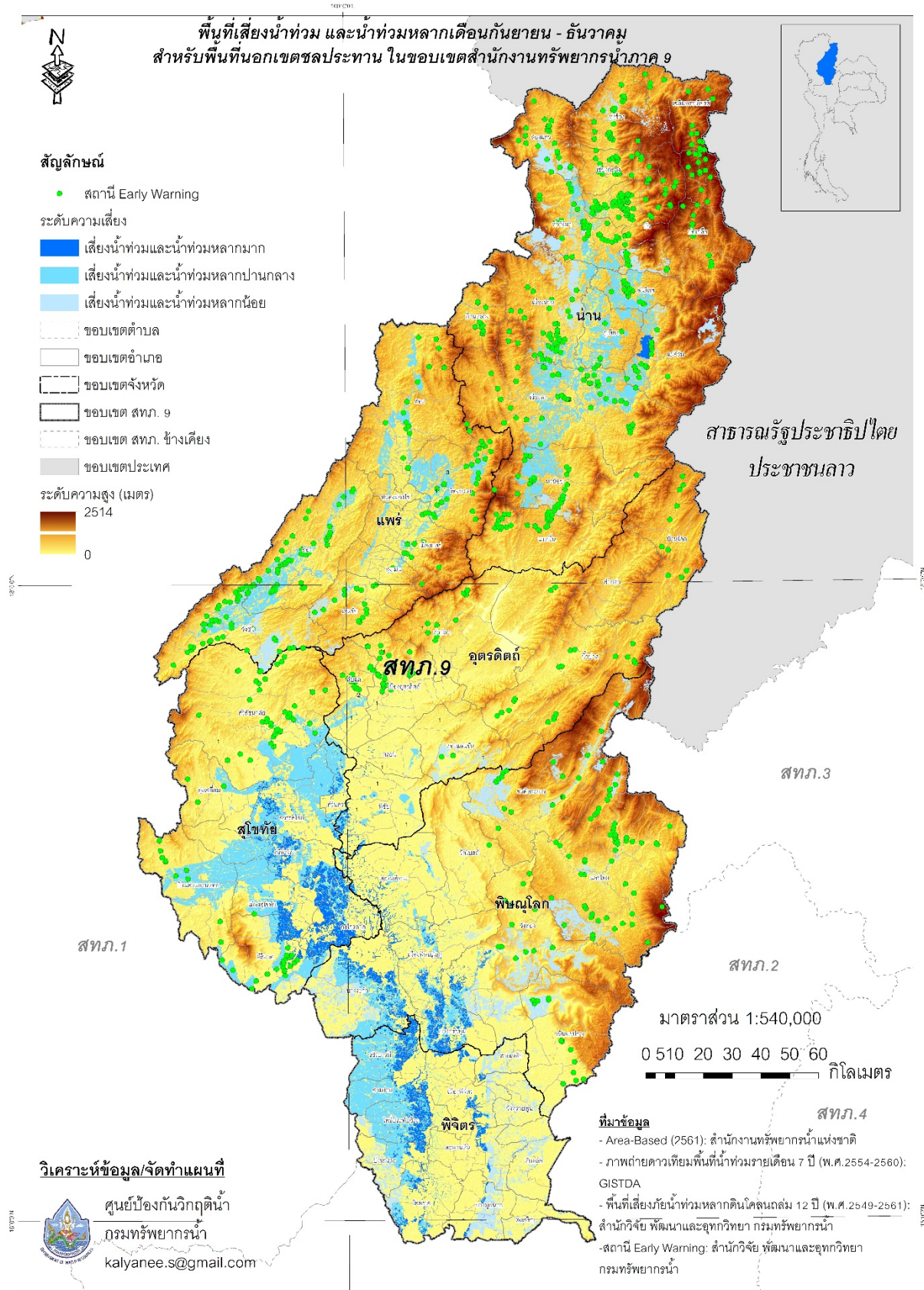

รูปที่ 3 พื้นที่เสี่ยงน้ำท่วมและน้ำท่วมหลากดินถล่มระหว่างเดือนกันยายน - ธันวาคม สำหรับพื้นที่นอกเขตชลประทานในขอบเขตสำนักงานทรัพยากรน้ำภาค 9



ข้อมูลความพร้อมด้านอุปกรณ์/เครื่องมือ/อาคารชลศาสตร์ :

3. ความพร้อมด้านสถานีตรวจวัดสถานการณ์น้ำ จำนวน 292 สถานี ประกอบด้วย

3.1 ระบบปฏิบัติการเฝ้าระวังและเตือนภัยล่วงหน้า น้ำหลาก-ดินถล่ม (Early Warning System) จำนวน 259 สถานี (<http://ews.dwr.go.th/ews/>)

3.2 ระบบตรวจวัดสถานการณ์น้ำทางไกลอัตโนมัติ (โทรมาตร) จำนวน 17 สถานี และระบบกล้อง CCTV จำนวน 10 สถานี สถานีอุตุ-อุทกวิทยา จำนวน 6 สถานี (รายละเอียดแสดงดังรูปที่ 4 และรายละเอียดของสถานีตรวจวัดสภาพน้ำทางไกลอัตโนมัติและCCTVในภาคผนวก 3 และสามารถดูรายละเอียดได้ที่เว็บไซต์ <http://mekhala.dwr.go.th/>)

4. ความพร้อมด้านอุปกรณ์และเครื่องมือ

4.1 เครื่องสูบน้ำ จำนวน 40 เครื่อง ใช้งานได้ 36 เครื่อง ประกอบด้วย

- เครื่องสูบน้ำขนาด 6 นิ้ว จำนวน 1 เครื่อง (ใช้งานได้ 1 เครื่อง)
- เครื่องสูบน้ำขนาด 8 นิ้ว จำนวน 4 เครื่อง (ใช้งานได้ 4 เครื่อง)
- เครื่องสูบน้ำขนาด 10 นิ้ว จำนวน 6 เครื่อง (ใช้งานได้ 6 เครื่อง)
- เครื่องสูบน้ำขนาด 12 นิ้ว จำนวน 22 เครื่อง (ใช้งานได้ 20 เครื่อง)
- เครื่องสูบน้ำขนาด 26 นิ้ว จำนวน 2 เครื่อง (ใช้งานได้ 0 เครื่อง)
- เครื่องสูบน้ำขนาด 30 นิ้ว จำนวน 5 เครื่อง (ใช้งานได้ 5 เครื่อง)

4.2 รถบรรทุกน้ำ จำนวน 8 คัน ใช้งานได้ 7 คัน ประกอบด้วย

- รถยนต์บรรทุกน้ำ ขนาด 6,000 ลิตร จำนวน 3 คัน (ใช้งานได้ 2 คัน)
- รถยนต์บรรทุก 6 ล้อ (NGV) จำนวน 1 คัน (ใช้งานได้ 1 คัน)
- รถยนต์บรรทุก 6 ล้อ 3 ตัน พร้อมเครน จำนวน 1 คัน (ใช้งานได้ 1 คัน)
- รถยนต์บรรทุก 6 ล้อ 6 ตัน พร้อมเครน จำนวน 2 คัน (ใช้งานได้ 2 คัน)
- รถยนต์บรรทุก 10 ล้อ พร้อมเครน จำนวน 1 คัน (ใช้งานได้ 1 คัน)

5. ความพร้อมด้านความมั่นคงของอ่างเก็บน้ำและฝาย จำนวน 139 แห่ง มีรายละเอียด ดังนี้

5.1 อ่างเก็บน้ำ จำนวน 40 แห่ง (ใช้งานได้ 37 แห่ง)

5.2 ฝาย จำนวน 99 แห่ง (ใช้งานได้ 95 แห่ง)

รายละเอียดของความพร้อมด้านความมั่นคงของอ่างเก็บน้ำและฝายแสดงดังรูปที่ 5 และรายละเอียดของความพร้อมด้านความมั่นคงของอ่างเก็บน้ำและฝายในภาคผนวก 4

6. ข้อมูลแหล่งน้ำธรรมชาติในพื้นที่สำนักงานทรัพยากรน้ำภาค 9 (พิษณุโลก) จำนวน 16 แห่ง รายละเอียดในภาคผนวก 5

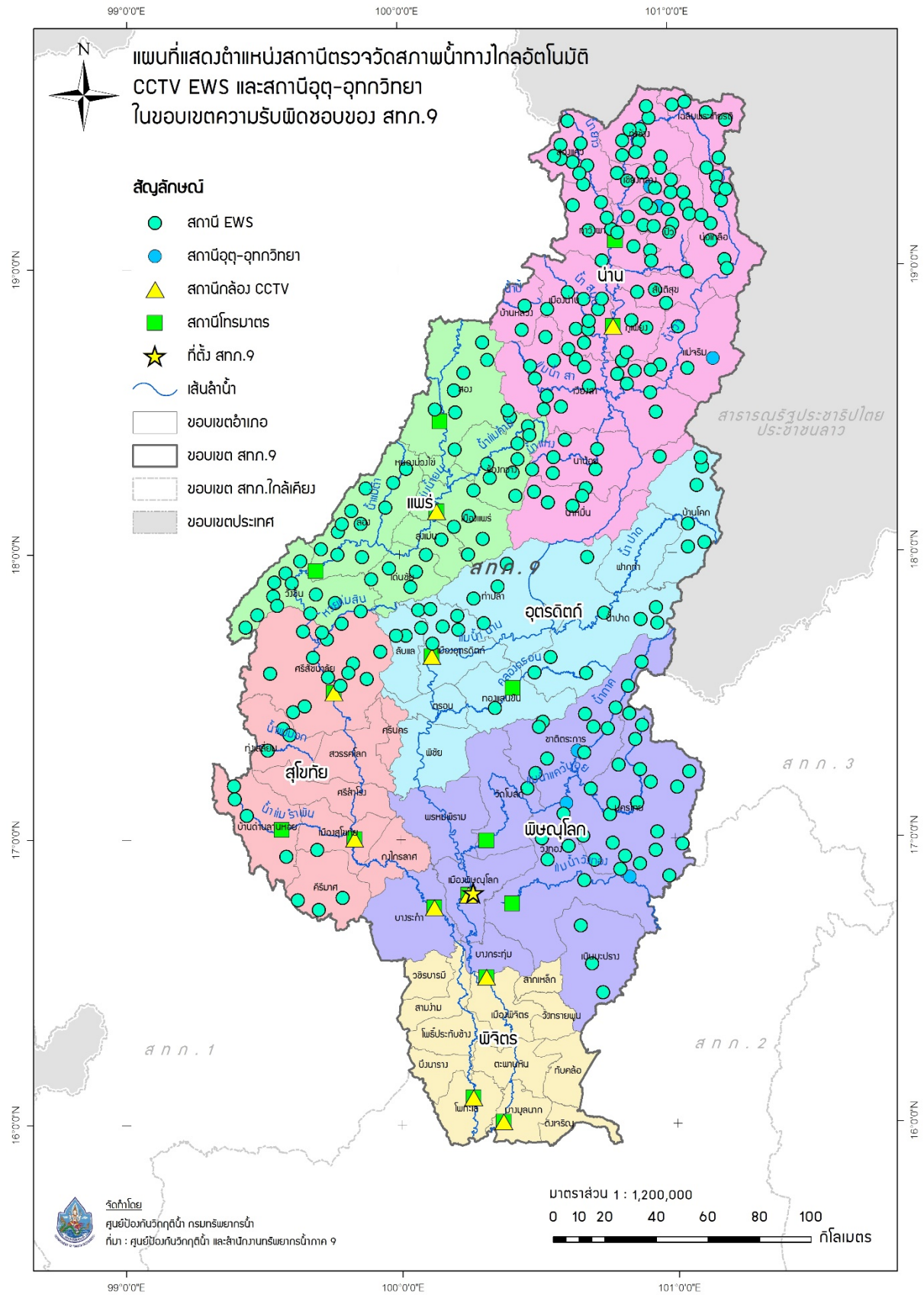

รูปที่ 4 ตำแหน่งสถานีตรวจวัดสภาพน้ำทางไกลอัตโนมัติ CCTV EWS และ สถานีอุตุ-อุทกวิทยา ในเขตพื้นที่ความรับผิดชอบของสำนักงานทรัพยากรน้ำภาค 9

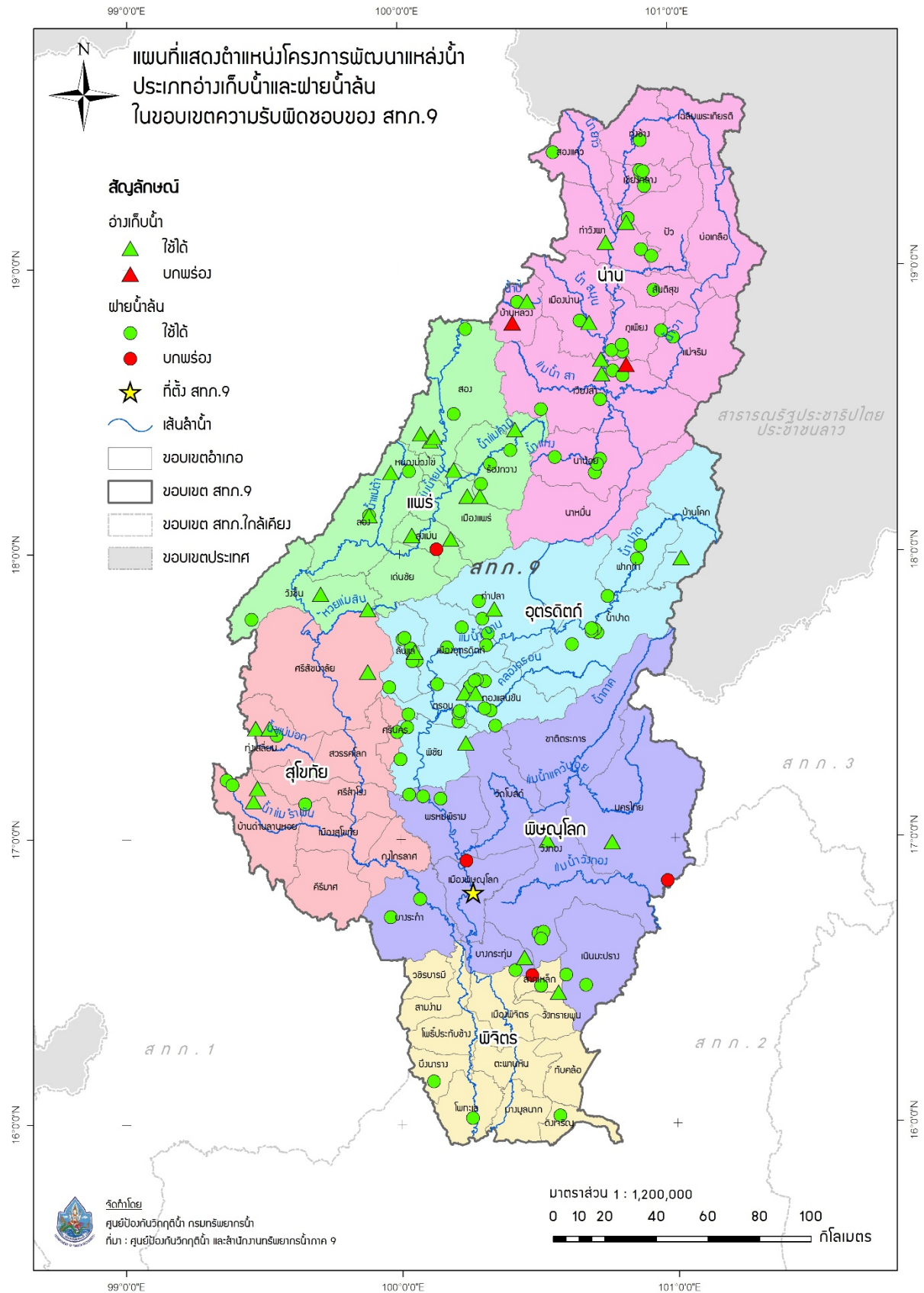

รูปที่ 5 ตำแหน่งโครงการพัฒนาแหล่งน้ำประเภทอ่างเก็บน้ำและฝายน้ำล้น  
 ในเขตพื้นที่ความรับผิดชอบของสำนักงานทรัพยากรน้ำภาค 9

ข้อมูลความร่วมมือด้านบุคลากร :

7. เจ้าหน้าที่ด้านเฝ้าระวังสถานการณ์ด้านภาวะน้ำท่วมและภาวะน้ำแล้ง จำนวน 21 ราย

ลำดับ	ชื่อ - นามสกุล	สถานที่	เบอร์โทรศัพท์
1	นายเกียรติรัตน์ บุญโยธิน	พิษณุโลก/อุตรดิตถ์/สุโขทัย/พิจิตร	095-7966020
2	นายธีรชัย ศรีสดีใส	พิษณุโลก/อุตรดิตถ์/สุโขทัย/พิจิตร	088-8150680
3	นายอดิศร ต้นกลิ่น	พิษณุโลก/อุตรดิตถ์/สุโขทัย/พิจิตร	084-6205170
4	นายสามารถ เอี่ยมสำอาง	พิษณุโลก/อุตรดิตถ์/สุโขทัย/พิจิตร	087-3178628
5	นายชัยณรงค์ กันกา	แพร่/น่าน	081-6710661
6	นายมิตร แก้วดวง	แพร่/น่าน	089-2641883
7	นายอเนก เรือนทอง	แพร่/น่าน	084-8043218
8	นายวราพงษ์ ยะตา	แพร่/น่าน	086-4291864
9	นายวิวุฒิ สุวรรณวงค์	แพร่/น่าน	084-1717550
10	นางนงเยาว์ กันธิยะ	แพร่/น่าน	086-7872699
11	นายภักดี ภาพรม	แพร่/น่าน	095-6935185
12	นายสวัสดิ์ดี กันธิยะ	แพร่/น่าน	089-7038813
13	นายธนกร แสงสว่าง	แพร่/น่าน	091-7428532
14	นายมานิตย์ แต่งร้าน	แพร่/น่าน	086-2136492
15	นายสุตนันท์ กาฝึก	แพร่/น่าน	093-2618371
16	นายสุเทพ เรืองฤทธิ์	แพร่/น่าน	096-1836706
17	จ.ส.อ.ฉัตรชัย อยู่อ่อง	-	081-8874741
18	นายเทวินทร์ แก้วสุริบุรณ์	อุตรดิตถ์	098-9199059
19	นายศุภมิตร หมุ่มอุบล	สุโขทัย	089-7043144
20	นายธนเดช แก้วสุริบุรณ์	พิษณุโลก/พิจิตร	081-7276100
21	นายอุบล อัยจันทร์ภักดี	-	081-7073641

8. เจ้าหน้าที่ด้านการปฏิบัติงานเชิงพื้นที่รายจังหวัด จำนวน 26 ราย

ลำดับ	ชื่อ - นามสกุล	สถานที่	เบอร์โทรศัพท์
1	นายสุนัน บวบนา	พิษณุโลก/อุตรดิตถ์/สุโขทัย/พิจิตร	084-8747449
2	นายนพดล ปันติ	พิษณุโลก/อุตรดิตถ์/สุโขทัย/พิจิตร	086-9346444
3	นายธีรชัย ศรีสดีใส	พิษณุโลก/อุตรดิตถ์/สุโขทัย/พิจิตร	088-8150680
4	นายเกียรติรัตน์ บุญยโยธิน	พิษณุโลก/อุตรดิตถ์/สุโขทัย/พิจิตร	095-7966020
5	นายอดิสร ตันกลิ่น	พิษณุโลก/อุตรดิตถ์/สุโขทัย/พิจิตร	084-6205170
6	นายสามารถ เอี่ยมสาอาง	พิษณุโลก/อุตรดิตถ์/สุโขทัย/พิจิตร	087-3178628
7	นางสาวภัสสร อ่อนศรี	พิษณุโลก/อุตรดิตถ์/สุโขทัย/พิจิตร	089-7063211
8	นายศรายุทธ พัยขนิ	พิษณุโลก/อุตรดิตถ์/สุโขทัย/พิจิตร	095-8139747
9	นางสาวกัญญารัตน์ พันธุ์วัฒน์	พิษณุโลก/อุตรดิตถ์/สุโขทัย/พิจิตร	088-1640669
10	นายชัยณรงค์ กัณกา	แพร่/น่าน	081-6710661
11	นายมิตร แก้วดวง	แพร่/น่าน	089-2641883
12	นายอเนก เรือนทอง	แพร่/น่าน	084-8043218
13	นายวราพงษ์ ยะตา	แพร่/น่าน	086-4291864
14	นายวิญฉวี สุวรรณวงศ์	แพร่/น่าน	084-1717550
15	นางนงเยาว์ กันธิยะ	แพร่/น่าน	086-7872699
16	นายวสวัตดี กันธิยะ	แพร่/น่าน	089-7038813
17	นายภักดี ภาพรม	แพร่/น่าน	095-6935185
18	นายธนกร แสงสว่าง	แพร่/น่าน	091-7428532
19	นายมานิตย์ แต่งร้าน	แพร่/น่าน	086-2136492
20	นายสุตนันท์ กาฬิก	แพร่/น่าน	093-2618371
21	นายสุเทพ เรืองฤทธิ์	แพร่/น่าน	096-1836706
22	จ.ส.อ.ฉัตรชัย อยู่อ่อง	-	081-8874741
23	นายเทวินทร์ แก้วสุริบุรณ์	อุตรดิตถ์	098-9199059
24	นายศุภมิตร หม่ออุบล	สุโขทัย	089-7043144
25	นายธนเดช แก้วสุริบุรณ์	พิษณุโลก/พิจิตร	081-7276100
26	นายอุบล อัยจันทร์ภักดี	-	081-7073641

9. รายชื่อผู้รู้ประจำสถานีเตือนภัยล่วงหน้าน้ำหลาก-ดินถล่มในพื้นที่ จำนวน 259 ราย รายละเอียดของรายชื่อและเบอร์โทรศัพท์ผู้รู้ในภาคผนวก 3

แผนปฏิบัติการบรรเทาภาวะน้ำท่วม :

10. แผนปฏิบัติการเพื่อรับสถานการณ์น้ำท่วมหลากดินโคลนถล่มประจำเดือนมิถุนายน ถึง ธันวาคม 2563 มีรายละเอียดดังรูปที่ 6 ประกอบด้วย

จุดที่	ตำบล	อำเภอ	จังหวัด	ขนาด เครื่อง สูบน้ำ	จำนวน (เครื่อง)	ผู้รับผิดชอบ	เบอร์โทรศัพท์
1	ในเมือง	เมืองน่าน	น่าน	12	1	จ.ส.อ.ฉัตรชัย อยู่อ่อน	081-8874741
2	กลางเวียง	เวียงสา	น่าน	12	2	จ.ส.อ.ฉัตรชัย อยู่อ่อน	081-8874741
3	ท่าอิฐ	เมือง	อุตรดิตถ์	6	1	นายเทวินทร์ แก้วสุริ บุรณ์	098-9199059
4	ทุ่งยั้ง	ลับแล	อุตรดิตถ์	10	1	นายเทวินทร์ แก้วสุริ บุรณ์	098-9199059
5	ทุ่งยั้ง	ลับแล	อุตรดิตถ์	10	1	นายเทวินทร์ แก้วสุริ บุรณ์	098-9199059
6	คลอง กระจง	สวรรคโลก	สุโขทัย	12	1	นายศุภมิตร หมู่อุบ	089-7043144
7	ย่านยาว	สวรรคโลก	สุโขทัย	12	1	นายศุภมิตร หมู่อุบ	089-7043144
8	ในเมือง	เมือง	สุโขทัย	12	1	นายศุภมิตร หมู่อุบ	089-7043144
9	ไกรใน	กงไกรลาศ	สุโขทัย	30	1	นายศุภมิตร หมู่อุบ	089-7043144
10	กงไกร ลาศ	กงไกรลาศ	สุโขทัย	10	1	นายศุภมิตร หมู่อุบ	089-7043144
11	บางระกำ	บางระกำ	พิษณุโลก	12	1	นายธนเดช แก้วสุริบุรณ์	081-7276100
12	นครไทย	นครไทย	พิษณุโลก	12	1	นายธนเดช แก้วสุริบุรณ์	081-7276100
13	ตลาดใต้	ทับคล้อ	พิจิตร	12	1	นายธนเดช แก้วสุริบุรณ์	081-7276100
14	วังกรด	บางมูลนาก	พิจิตร	30	1	นายธนเดช แก้วสุริบุรณ์	081-7276100
15	คลอง กระจง	สวรรคโลก	สุโขทัย	12	1	นายศุภมิตร หมู่อุบ	089-7043144
16	ย่านยาว	สวรรคโลก	สุโขทัย	12	1	นายศุภมิตร หมู่อุบ	089-7043144
17	ในเมือง	เมือง	สุโขทัย	12	1	นายศุภมิตร หมู่อุบ	089-7043144
18	ไกรใน	กงไกรลาศ	สุโขทัย	30	1	นายศุภมิตร หมู่อุบ	089-7043144
19	กงไกร ลาศ	กงไกรลาศ	สุโขทัย	10	1	นายศุภมิตร หมู่อุบ	089-7043144

จุดที่	ตำบล	อำเภอ	จังหวัด	ขนาด เครื่อง สูบน้ำ	จำนวน (เครื่อง)	ผู้รับผิดชอบ	เบอร์โทรศัพท์
20	บางระกำ	บางระกำ	พิษณุโลก	12	1	นายธนเดช แก้วสุริบุรณ์	081-7276100
21	นครไทย	นครไทย	พิษณุโลก	8	1	นายธนเดช แก้วสุริบุรณ์	081-7276100
22	ตลาดใต้	ทับคล้อ	พิจิตร	10	1	นายธนเดช แก้วสุริบุรณ์	081-7276100
23	วังกรด	บางมูลนาก	พิจิตร	12	1	นายธนเดช แก้วสุริบุรณ์	081-7276100
24	หัวเมือง	สอง	แพร่	10	1	จ.ส.อ.ฉัตรชัย อยู่อ่อน	081-8874741
25	พงษ์	สันติสุข	น่าน	8	2	จ.ส.อ.ฉัตรชัย อยู่อ่อน	081-8874742
26	ดู่พงษ์	สันติสุข	น่าน	8	1	จ.ส.อ.ฉัตรชัย อยู่อ่อน	081-8874742
27	ทุ่งเสลี่ยม	ทุ่งเสลี่ยม	สุโขทัย	10	1	นายศุภมิตร หมู่อุบ	089-7043144





## ภาคผนวก 1

พื้นที่เสี่ยงน้ำท่วม และน้ำท่วมหลากเดือนมิถุนายน – สิงหาคม  
สำหรับพื้นที่นอกเขตชลประทาน  
ในขอบเขตสำนักงานทรัพยากรน้ำภาค 9

## พื้นที่เสี่ยงน้ำท่วมและน้ำท่วมหลากเดือนมิถุนายนถึงสิงหาคมสำหรับพื้นที่นอกเขตชลประทานในขอบเขตสำนักงานทรัพยากรน้ำภาค 9

จังหวัด	อำเภอ	ตำบล	พื้นที่เสี่ยงน้ำท่วมและน้ำท่วมหลาก (ไร่)				
			น้อย	ปานกลาง	มาก	ผลรวมทั้งหมด	
น่าน	เฉลิมพระเกียรติ	ขุนน่าน	62,485.20			62,485.20	
	เชียงกลาง	เชียงกลาง	12,598.40			12,598.40	
			เชียงคาน	362.00			362.00
			เปือ	10,116.00	8.41		10,124.42
			พญาแก้ว	15,503.20			15,503.20
			พระธาตุ	1,380.49			1,380.49
			พระพุทธรบาท	2,647.74			2,647.74
			ท่าวังผา	16,991.95		5.89	16,997.84
		ตาลชุม	10,569.97	53,104.18	887.60	64,561.75	
			ท่าวังผา		3,151.68	29.17	3,180.84
		ป่าคา	58.41	2,439.73	287.85	2,786.00	
			ผาดอ	175.08	19,604.81	39,334.47	59,114.36
		ผาทอง	95,467.49	8,930.80		104,398.29	
			ยม	2,107.88		2,107.88	
			ริม	6,532.96	197.40	43.48	6,773.85
		ศรีภูมิ	8.08	2,926.49	333.13	3,267.69	
			แสนทอง	22,315.04	9,444.69	8.63	31,768.37
			ทุ่งช้าง	41,397.49			41,397.49
		น่าน้อย	เชียงของ	303.68		303.68	
			น่าน้อย	24.04	1,786.02		1,810.07
		น้ำตก			37,541.76	37,541.76	
			บัวใหญ่		21,608.32	21,608.32	
			ศรีชะเกษ	48.02	4,394.69		4,442.71
			สถาน	955.72	3.91		959.63
			สันทะ		20,624.02		20,624.02
		นาหมื่น	นาทะนุง	59.06		59.06	
			บ่อแก้ว	488.79	0.52		489.32
		บ่อเกลือ	ดงพญา	54,731.22		54,731.22	
			บ่อเกลือเหนือ	60,240.16		60,240.16	
			ภูฟ้า	45,019.03		45,019.03	
		บ้านหลวง	บ้านพี	510.30		510.30	
			บ้านฟ้า	1,425.61		1,425.61	
			ป่าคาหลวง	347.91		347.91	
	สวด		563.53		563.53		
	ปัว	แก่ง	5,630.65	1,079.99	15.31	6,725.95	
		เจดีย์ชัย	3.13		11,677.38	11,680.50	
		ไชยวัฒนา	1,554.51			1,554.51	

ที่มาข้อมูล:

-Area-Based (2561): สทนช.

-ภาพถ่ายดาวเทียมพื้นที่น้ำท่วมรายเดือน 7 ปี (พ.ศ.2554-2560): GISTDA

-พื้นที่เสี่ยงภัยน้ำท่วมหลากดินโคลนถล่ม 12 ปี (พ.ศ.2549-2561) :สวท. กรมทรัพยากรน้ำ

## พื้นที่เสี่ยงน้ำท่วมและน้ำท่วมหลากเดือนมิถุนายนถึงสิงหาคมสำหรับพื้นที่นอกเขตชลประทานในขอบเขตสำนักงานทรัพยากรน้ำภาค 9

จังหวัด	อำเภอ	ตำบล	พื้นที่เสี่ยงน้ำท่วมและน้ำท่วมหลาก (ไร่)			
			น้อย	ปานกลาง	มาก	ผลรวมทั้งหมด
		ป่ากลาง	0.17			0.17
		ภูคา	133,107.28			133,107.28
		วรนคร	2,259.88			2,259.88
		ศิลาแลง	7,712.69			7,712.69
		สกาด	13,761.64			13,761.64
		สถาน	2,680.05			2,680.05
		อวน	55,315.60		1.07	55,316.67
	ภูเพียง	ทำน้าว		3,624.45	287.57	3,912.02
		นาปัง		4,298.42	73.95	4,372.37
		น้ำเกียน		10,640.05		10,640.05
		น้ำแก่น		12,195.89	138.97	12,334.85
		ฝายแก้ว	0.34	100,398.29		100,398.63
		ม่วงดีด		4,386.54	186.22	4,572.76
		เมืองจั้ง		21,801.74		21,801.74
	เมืองน่าน	กองควาย		4,795.58	102.44	4,898.03
		ไชยสถาน	1,464.06		0.51	1,464.57
		คูใต้		10,347.32	3.09	10,350.41
		ถืมตอง	1,190.64			1,190.64
		นาขาว		7,525.36		7,525.36
		บ่อ	50,266.98	15,534.84		65,801.82
		บ่อสวก	0.11	14,106.69		14,106.80
		ผาสิงห์	25,386.94	0.01		25,386.95
		เรือง	355.87	0.26		356.14
		สะเนียน	106,869.95			106,869.95
	แม่จริม	น้ำปาย		19,383.47		19,383.47
		น้ำปาง		33.74		33.74
		แม่จริม		13,178.39		13,178.39
		หนองแดง	11.84	11,082.13		11,093.97
		หมอเมือง	49.23	8,294.59		8,343.82
	เวียงสา	กลางเวียง		1,689.40		1,689.40
		ซึ้ง	3.06	13,109.69	182.51	13,295.26
		จอมจันทร์		19,890.59		19,890.59
		ตาลชุม		7,838.04	283.18	8,121.22
		ทุ่งศรีทอง		31,550.34		31,550.34
		นาเหลียง		2,979.03	44.24	3,023.26
		น้ำบัว		14,065.31		14,065.31
		น้ำมวบ	34,092.31	1.57		34,093.88
		ปงสนุก	0.57	17,043.80		17,044.37

ที่มาข้อมูล:

-Area-Based (2561): สทนช.

-ภาพถ่ายดาวเทียมพื้นที่น้ำท่วมรายเดือน 7 ปี (พ.ศ.2554-2560): GISTDA

-พื้นที่เสี่ยงภัยน้ำท่วมหลากดินโคลนถล่ม 12 ปี (พ.ศ.2549-2561) :สวพ. กรมทรัพยากรน้ำ

## พื้นที่เสี่ยงน้ำท่วมและน้ำท่วมหลากเดือนมิถุนายนถึงสิงหาคมสำหรับพื้นที่นอกเขตชลประทานในขอบเขตสำนักงานทรัพยากรน้ำภาค 9

จังหวัด	อำเภอ	ตำบล	พื้นที่เสี่ยงน้ำท่วมและน้ำท่วมหลาก (ไร่)			
			น้อย	ปานกลาง	มาก	ผลรวมทั้งหมด
		แม่ชะนิง		0.13		0.13
		แม่สา	1,681.03	6,231.90		7,912.93
		แม่สาคร		36,154.38		36,154.38
		สำน	81.00	11,628.93	121.71	11,831.64
		สำนนาหนองใหม่	8,381.68	5,552.65		13,934.33
		ไหล่น่าน	63.83	40,012.59	2,949.40	43,025.82
		อายนาลัย		17,137.94		17,137.94
	สองแคว	ชนแดน	41,363.23			41,363.23
		นาไร่หลวง	48,576.65			48,576.65
		ยอด	35,165.90			35,165.90
	สันติสุข	คูพงษ์		17,885.63		17,885.63
		ป่าแลวหลวง		27,440.15		27,440.15
		พงษ์	23,892.51	24,347.78		48,240.29
พิจิตร	ดงเจริญ	วังจั่ว	405.48			405.48
		วังจั่วใต้	295.47			295.47
		สำนักขุนเณร	790.96			790.96
		ห้วยพุก	6,206.49			6,206.49
		ห้วยร่วม	15,766.29			15,766.29
	ตะพานหิน	จิวราย	142.88	8,147.64	710.44	9,000.96
		ดงตะขบ	7,192.83	1,171.08	25.49	8,389.40
		ทับหมัน		1,491.63		1,491.63
		ทุ่งโพธิ์	8,846.04			8,846.04
		วังสำโรง		1,952.44		1,952.44
		วังหลุม	9,150.45	31.66	46.18	9,228.28
		หนองพยอม	9,306.98	585.43	0.57	9,892.98
	ทับคล้อ	เขาเจ็ดลูก	12,816.64			12,816.64
		เขาทราย	18,438.24			18,438.24
		ทับคล้อ	12,049.18			12,049.18
		ท้ายทุ่ง	24,310.52			24,310.52
	บางมูลนาก	เนินมะกอก	566.48	1,619.35	30.27	2,216.10
		ภูมี	7,523.07	431.40		7,954.47
		ลำประดา	10,636.51	1,363.65		12,000.16
		วังกรด	7,547.44			7,547.44
		วังตะกู	6,512.87			6,512.87
		วังสำโรง	7,910.40	48.38		7,958.78
		ห้วยเขน	1,763.41			1,763.41
	บึงนาราง	บางลาย		7,088.71		7,088.71
		บึงนาราง	0.02	32,708.80	4.71	32,713.53

ที่มาข้อมูล:

-Area-Based (2561): สทนช.

-ภาพถ่ายดาวเทียมพื้นที่น้ำท่วมรายเดือน 7 ปี (พ.ศ.2554-2560): GISTDA

-พื้นที่เสี่ยงภัยน้ำท่วมหลากดินโคลนถล่ม 12 ปี (พ.ศ.2549-2561) :สวพ. กรมทรัพยากรน้ำ

## พื้นที่เสี่ยงน้ำท่วมและน้ำท่วมหลากเดือนมิถุนายนถึงสิงหาคมสำหรับพื้นที่นอกเขตชลประทานในขอบเขตสำนักงานทรัพยากรน้ำภาค 9

จังหวัด	อำเภอ	ตำบล	พื้นที่เสี่ยงน้ำท่วมและน้ำท่วมหลาก (ไร่)			
			น้อย	ปานกลาง	มาก	ผลรวมทั้งหมด
		โพธิ์ไทรงาม	626.02			626.02
		ห้วยแก้ว	250.87	0.74		251.60
		แหลมรัง	120.74	3,822.29		3,943.03
	โพทะเล	ทะนง	599.10	3,615.18	9.36	4,223.64
		ท่าขมิ้น	0.60	19,442.08	26.36	19,469.03
		ท่านั้ง		2,391.13	10.68	2,401.81
		ท่าบัว		1,414.90		1,414.90
		ท้ายน้ำ		14,435.52	95.32	14,530.85
		ท่าเสา		7,296.95	25.12	7,322.07
		ทุ่งน้อย		1,323.50		1,323.50
		บางคลาน		452.96		452.96
		บ้านน้อย		869.08		869.08
		โพทะเล		1,209.81	0.34	1,210.16
		วัดขวาง		1,211.02		1,211.02
	โพธิ์ประทับช้าง	ดงเสือเหลือง		25,260.85	24.74	25,285.59
		ทุ่งใหญ่	46.21	14,136.05		14,182.26
		เนินสว่าง		37,425.58		37,425.58
		ไผ่ท่าโพ		21,424.88	6.47	21,431.35
		ไผ่รอบ		51,037.62	206.13	51,243.75
		โพธิ์ประทับช้าง		2,312.26		2,312.26
		วังจิก		17,957.08	746.71	18,703.79
	เมืองพิจิตร	คลองคะเชนทร์		1,661.95		1,661.95
		ชะมัง		1,019.04	1,196.62	2,215.66
		ท่าฟ้อ		1,561.18		1,561.18
		บ้านบุง	4,451.44	1,935.63	1,129.29	7,516.35
		ป่ามะคาบ	962.23	4,790.93	1,199.46	6,952.61
		ไผ่ขวาง		2,159.43	160.45	2,319.88
		เมืองเก่า		1,005.86		1,005.86
		ย่านยาว		1,595.42		1,595.42
		โรงช้าง		4,884.96		4,884.96
		สายคำโห้	7,283.15	126.53	0.19	7,409.88
		หัวดง	4,301.16	4,229.36	1,749.44	10,279.95
	วชิรบุรี	บ้านนา		43,625.77	159.91	43,785.68
		บึงบัว		44,748.29		44,748.29
		วังโมกข์	0.00	38,350.77	73.64	38,424.41
		หนองหลุม		19,331.37	46.52	19,377.89
	วังทรายพูน	วังทรายพูน	5,311.74			5,311.74
		หนองปล้อง	7,966.76			7,966.76

ที่มาข้อมูล:

-Area-Based (2561): สทนช.

-ภาพถ่ายดาวเทียมพื้นที่น้ำท่วมรายเดือน 7 ปี (พ.ศ.2554-2560): GISTDA

-พื้นที่เสี่ยงภัยน้ำท่วมหลากดินโคลนถล่ม 12 ปี (พ.ศ.2549-2561) :สวท. กรมทรัพยากรน้ำ

## พื้นที่เสี่ยงน้ำท่วมและน้ำท่วมหลากเดือนมิถุนายนถึงสิงหาคมสำหรับพื้นที่นอกเขตชลประทานในขอบเขตสำนักงานทรัพยากรน้ำภาค 9

จังหวัด	อำเภอ	ตำบล	พื้นที่เสี่ยงน้ำท่วมและน้ำท่วมหลาก (ไร่)			
			น้อย	ปานกลาง	มาก	ผลรวมทั้งหมด
		หนองปลาไหล	13,185.90	617.90	161.66	13,965.46
		หนองพระ	12,289.71			12,289.71
	สากเหล็ก	ท่าเยี่ยม	1,141.28			1,141.28
		วังทับไทร	3,170.14			3,170.14
		สากเหล็ก	17,637.78	1,599.67	252.48	19,489.93
		หนองหญ้าไทร	3,050.52			3,050.52
	สามง่าม	กำแพงดิน		23,277.88	626.86	23,904.75
		เนินปอ		45,542.10	297.23	45,839.32
		รังนก		9,761.72	2,627.43	12,389.15
		สามง่าม		7,933.41	362.51	8,295.92
		หนองโสน	0.12	60,448.41		60,448.53
พิษณุโลก	ชาติตระการ	ชาติตระการ	31,375.53			31,375.53
		ท่าสะแก	28.84			28.84
		ป่าแดง	2.42			2.42
	นครไทย	นครชุม	95.20			95.20
		นครไทย	201.14			201.14
		นาบัว	1,441.97			1,441.97
		น้ำกุ่ม	17,103.05			17,103.05
		เนินเพิ่ม	1,665.46			1,665.46
		บ่อโพธิ์	111.65			111.65
		บ้านพร้าว	4,585.10			4,585.10
		ยางไกลน	2,051.15			2,051.15
		หนองกะท้าว	3,577.61			3,577.61
	เนินมะปราง	ชมพู่	101,919.34			101,919.34
		ไทรย้อย	6,495.54			6,495.54
		เนินมะปราง	976.47			976.47
		บ้านน้อยชุ่มชื้นเหล็ก	3,150.11			3,150.11
		บ้านมุง	0.17			0.17
		วังโพรง	6,761.78			6,761.78
		วังยาง	426.62			426.62
	บางกระทุ่ม	โคกสลุด		6,822.44	93.16	6,915.60
		ท่าตาล		28,440.85	1,676.52	30,117.37
		นครป่าหมาก	4,692.47	13,980.78	724.25	19,397.49
		บางกระทุ่ม		13,227.64	917.05	14,144.69
		บ้านไร่		7,795.37	379.86	8,175.24
		ไผ่ล้อม		11,596.09	1,669.88	13,265.96
		สนามคลี		8,164.40	1,987.32	10,151.72
	บางระกำ	คู่ม่วง	1,060.70	23,321.01	30.83	24,412.54

ที่มาข้อมูล:

-Area-Based (2561): สทนช.

-ภาพถ่ายดาวเทียมพื้นที่น้ำท่วมรายเดือน 7 ปี (พ.ศ.2554-2560): GISTDA

-พื้นที่เสี่ยงภัยน้ำท่วมหลากดินโคลนถล่ม 12 ปี (พ.ศ.2549-2561) :สวพ. กรมทรัพยากรน้ำ

## พื้นที่เสี่ยงน้ำท่วมและน้ำท่วมหลากเดือนมิถุนายนถึงสิงหาคมสำหรับพื้นที่นอกเขตชลประทานในขอบเขตสำนักงานทรัพยากรน้ำภาค 9

จังหวัด	อำเภอ	ตำบล	พื้นที่เสี่ยงน้ำท่วมและน้ำท่วมหลาก (ไร่)			
			น้อย	ปานกลาง	มาก	ผลรวมทั้งหมด
		ชุมแสงสงคราม	718.95	30,321.65	147.15	31,187.74
		ทำนงงาม		6,810.37	89.59	6,899.96
		นิคมพัฒนา	2,328.15			2,328.15
		บ่อทอง		20,823.96	201.80	21,025.77
		บางระกำ		50,899.71	724.53	51,624.24
		บึงกอก	7,010.01			7,010.01
		ปลักแรด	435.16	23,517.15	493.42	24,445.73
		พื้นเสา	1,453.00	21,088.19		22,541.18
		วังอิทก		9,982.20	1,088.83	11,071.03
		หนองกุลา	1,997.76	5,348.55		7,346.31
	พรหมพิราม	ดงประคำ	21,984.36	1,804.14	2.94	23,791.44
		ตลุกเทียม		6,041.91	688.27	6,730.18
		ทับยายเชียง	5,750.46	3,258.43		9,008.89
		ท่าช้าง		6,010.30	130.66	6,140.97
		พรหมพิราม		2,708.99	20.33	2,729.32
		มะตอง		3,714.16	756.09	4,470.24
		มะตูม		2,299.88	0.01	2,299.89
		วงษ์อ่อง		1,256.80	226.46	1,483.26
		วังวน		4,359.81	214.63	4,574.45
		ศรีภิรมย์		1,135.07	28.90	1,163.97
		หนองแถม		4,665.54	878.50	5,544.03
		หอกลอง		1,724.64		1,724.64
	เมืองพิษณุโลก	จี่งงาม		619.56		619.56
		จอมทอง		759.95		759.95
		ดอนทอง	1,557.70	1,521.72	4.35	3,083.77
		ท่าทอง		710.84		710.84
		ท่าโพธิ์		3,264.68	205.68	3,470.36
		บ้านกร่าง		2,338.30	20.84	2,359.14
		บ้านคลอง		525.00		525.00
		บ้านป่า	64.12	1,082.15	2.75	1,149.02
		บึงพระ		12,245.97	39.27	12,285.24
		ปากโทก		5,250.03	72.96	5,322.99
		ไผ่ขอดอน		1,799.61	26.62	1,826.23
		พลายชุมพล		1,693.40		1,693.40
		มะขามสูง		3,493.09	39.81	3,532.90
		วังน้ำคู้		11,412.40	0.77	11,413.18
		วัดจันทร์		1,441.36		1,441.36
		วัดพริก		11,776.59	117.83	11,894.42

ที่มาข้อมูล:

-Area-Based (2561): สทนช.

-ภาพถ่ายดาวเทียมพื้นที่น้ำท่วมรายเดือน 7 ปี (พ.ศ.2554-2560): GISTDA

-พื้นที่เสี่ยงภัยน้ำท่วมหลากดินโคลนถล่ม 12 ปี (พ.ศ.2549-2561) :สวพ. กรมทรัพยากรน้ำ

## พื้นที่เสี่ยงน้ำท่วมและน้ำท่วมหลากเดือนมิถุนายนถึงสิงหาคมสำหรับพื้นที่นอกเขตชลประทานในขอบเขตสำนักงานทรัพยากรน้ำภาค 9

จังหวัด	อำเภอ	ตำบล	พื้นที่เสี่ยงน้ำท่วมและน้ำท่วมหลาก (ไร่)			
			น้อย	ปานกลาง	มาก	ผลรวมทั้งหมด
		หัวรอ		10,194.24	401.88	10,596.12
		อรัญญิก		3,013.09	23.24	3,036.33
	วังทอง	แก่งโสภา	289.48			289.48
		ชัยนาม	23.14	2,799.92	1.53	2,824.59
		ดินทอง	1,360.00	2,152.31		3,512.32
		ท่าหมื่นราม	6,016.85			6,016.85
		พันชาลี	1,838.18			1,838.18
		แม่ระกา	8,048.27	18,464.11	507.20	27,019.58
		วังทอง	67.99	2,796.03		2,864.01
		วังพิงกุล		5,042.06	274.46	5,316.52
		หนองพระ	16,649.30			16,649.30
	วัดโบสถ์	คันไช้	1,203.50			1,203.50
		ท่างาม	46.48	333.46		379.93
		วัดโบสถ์	11.09	769.13		780.22
แพร่	เด่นชัย	เด่นชัย	174.84	748.44		923.28
		ไทรย้อย	142.22	180.33		322.55
		ปางป่าหวาย		577.07		577.07
		แม่จั่วะ	9.66	178.94		188.60
		ห้วยไร่	34,758.00			34,758.00
	เมืองแพร่	กาญจนา		2,572.57		2,572.57
		ซ้อแฮ	15.24	1,036.56		1,051.80
		ท่าข้าม		1,243.76		1,243.76
		ทุ่งกวาว		64.67		64.67
		ทุ่งไธ้		569.63		569.63
		นาจักร		155.23		155.23
		น้ำขำ		3,697.05		3,697.05
		ในเวียง		0.22		0.22
		บ้านถิ่น	7.86	3,265.05		3,272.91
		ป่าแดง	0.27	823.03		823.30
		ป่าเมต		2,488.52		2,488.52
		แม่คำมี		344.23		344.23
		แม่ยม		145.75		145.75
		แม่หล่าย		884.82		884.82
		ร่องฟอง		161.98		161.98
		วังธง		2,346.41		2,346.41
		วังหงส์		1,777.22		1,777.22
		สวนเขื่อน	23.94	2,489.51		2,513.44
		ห้วยม้า		5,084.41		5,084.41

ที่มาข้อมูล:

-Area-Based (2561): สทนช.

-ภาพถ่ายดาวเทียมพื้นที่น้ำท่วมรายเดือน 7 ปี (พ.ศ.2554-2560): GISTDA

-พื้นที่เสี่ยงภัยน้ำท่วมหลากดินโคลนถล่ม 12 ปี (พ.ศ.2549-2561) :สวพ. กรมทรัพยากรน้ำ



## พื้นที่เสี่ยงน้ำท่วมและน้ำท่วมหลากเดือนมิถุนายนถึงสิงหาคมสำหรับพื้นที่นอกเขตชลประทานในขอบเขตสำนักงานทรัพยากรน้ำภาค 9

จังหวัด	อำเภอ	ตำบล	พื้นที่เสี่ยงน้ำท่วมและน้ำท่วมหลาก (ไร่)			
			น้อย	ปานกลาง	มาก	ผลรวมทั้งหมด
		เหมืองหม้อ		125.87		125.87
	ร้องกวาง	ทุ่งศรี		7,334.71		7,334.71
		น้ำเลา		9,318.16		9,318.16
		บ้านเวียง		3,871.48		3,871.48
		ไผ่โพน		17,837.97		17,837.97
		แม่ทราย		9,986.45		9,986.45
		แม่ยางตาล		6,347.66		6,347.66
		แม่ยางร้อง		16,290.90		16,290.90
		แม่ยางฮ่อ		13,540.84		13,540.84
		ร้องกวาง		14,564.02		14,564.02
		ร้องเข็ม		6,443.90		6,443.90
		ห้วยโรง		4,163.75		4,163.75
	ลอง	ต้าผามอก		8,564.46		8,564.46
		ทุ่งแล้ง		31,079.13		31,079.13
		บ่อเหล็กลอง		35,933.38		35,933.38
		บ้านปิน		9,568.51		9,568.51
		ปากกาง		9,085.96		9,085.96
		แม่ปาน		4,184.61		4,184.61
		เวียงต้า		19,424.10		19,424.10
		ห้วยฮ่อ		9,589.71		9,589.71
		ห้วยทุ่ง		8,725.60		8,725.60
	วังชิ้น	นาพูน	64,839.30	4,702.86		69,542.16
		ป่าสัก	511.85	528.28		1,040.13
		แม่เก็ງ	364.90	6,154.21		6,519.11
		แม่ป่าก	3,772.50		6,192.46	9,964.96
		แม่พุง	16,822.51	15,942.40		32,764.92
		วังชิ้น	12.92	24,138.77		24,151.69
		สรอย	1,310.13			1,310.13
	สอง	แดนชุมพล		303.74		303.74
		เตาปูน		16,167.16		16,167.16
		ทุ่งนาว		2,763.82		2,763.82
		บ้านกลาง		5,518.00		5,518.00
		บ้านหนูน	6.19	4,621.62	0.19	4,628.00
		สะเอียบ	142.33	18,707.44		18,849.77
		ห้วยหม้าย		21,404.28	4.15	21,408.42
		หัวเมือง		1,097.92		1,097.92
	สูงเม่น	ดอนมูล		104.12		104.12
		น้ำขำ		155.08		155.08

ที่มาข้อมูล:

-Area-Based (2561): สทนช.

-ภาพถ่ายดาวเทียมพื้นที่น้ำท่วมรายเดือน 7 ปี (พ.ศ.2554-2560): GISTDA

-พื้นที่เสี่ยงภัยน้ำท่วมหลากดินโคลนถล่ม 12 ปี (พ.ศ.2549-2561) :สวพ. กรมทรัพยากรน้ำ

## พื้นที่เสี่ยงน้ำท่วมและน้ำท่วมหลากเดือนมิถุนายนถึงสิงหาคมสำหรับพื้นที่นอกเขตชลประทานในขอบเขตสำนักงานทรัพยากรน้ำภาค 9

จังหวัด	อำเภอ	ตำบล	พื้นที่เสี่ยงน้ำท่วมและน้ำท่วมหลาก (ไร่)			
			น้อย	ปานกลาง	มาก	ผลรวมทั้งหมด
		บ้านกวาง		1,887.91		1,887.91
		บ้านกาศ		700.67		700.67
		บ้านปง		1,381.94		1,381.94
		บ้านเหล่า	18.73	1,729.00		1,747.72
		พระหลวง		113.25		113.25
		ร่องกาศ		240.33		240.33
		เวียงทอง		1,756.65		1,756.65
		สบสาย		1,619.08		1,619.08
		สูงเม่น		33.33		33.33
		หัวฝาย	5.76	201.44		207.20
	หนองม่วงไข่	ตำหนักธรรม		2,955.57		2,955.57
		ทุ่งแก้ว		3,215.44		3,215.44
		น้ำริด		1,320.82		1,320.82
		แม่คำมี		216.39		216.39
		วังหลวง		991.30		991.30
		หนองม่วงไข่		966.32		966.32
สุโขทัย	กงไกรลาศ	กกแรต		877.95	2.98	880.93
		กง		17,293.36	15,667.04	32,960.40
		ไกรกลาง		7,800.57	859.20	8,659.78
		ไกรนอก		770.72	10.26	780.98
		ไกรใน		25,550.36	3,020.73	28,571.09
		ดงเดือย		10,766.72	2,422.34	13,189.06
		ท่าฉนวน	1.56	12,618.12	21,738.58	34,358.26
		บ้านกว้าง		4,994.71	3,873.05	8,867.77
		บ้านใหม่สุขเกษม		750.25	4.82	755.07
		ป่าแฝก		13,652.76	10,807.12	24,459.88
		หนองตุม	478.10	9,827.92	13,404.97	23,711.00
	คีรีมาศ	โตนด		12,714.69	4,080.93	16,795.62
		ทุ่งยางเมือง	2,994.67			2,994.67
		ทุ่งหลวง		7,749.81	1,214.60	8,964.40
		นาเชิงคีรี	3,704.79	948.15	5.95	4,658.90
		บ้านน้ำพุ		15,661.13		15,661.13
		บ้านป้อม		26,286.36	26,753.00	53,039.36
		คีรีคีรีมาศ	177.67	7,490.33	2.57	7,670.57
		สามพวง		9,684.89		9,684.89
		หนองกระดิ่ง		18,884.97	22.69	18,907.66
		หนองจิก	1,002.92	6,259.47		7,262.40
	ทุ่งเสลี่ยม	กลางดง	4.52	69.79		74.30

ที่มาข้อมูล:

-Area-Based (2561): สทนช.

-ภาพถ่ายดาวเทียมพื้นที่น้ำท่วมรายเดือน 7 ปี (พ.ศ.2554-2560): GISTDA

-พื้นที่เสี่ยงภัยน้ำท่วมหลากดินโคลนถล่ม 12 ปี (พ.ศ.2549-2561) :สวพ. กรมทรัพยากรน้ำ

## พื้นที่เสี่ยงน้ำท่วมและน้ำท่วมหลากเดือนมิถุนายนถึงสิงหาคมสำหรับพื้นที่นอกเขตชลประทานในขอบเขตสำนักงานทรัพยากรน้ำภาค 9

จังหวัด	อำเภอ	ตำบล	พื้นที่เสี่ยงน้ำท่วมและน้ำท่วมหลาก (ไร่)			
			น้อย	ปานกลาง	มาก	ผลรวมทั้งหมด
		เขาแก้วศรีสมบูรณ์	370.12	4,162.57	16.08	4,548.77
		ทุ่งเสลี่ยม	492.44	46.36		538.80
		ไทยชนะศึก	281.11	15,821.97	41.10	16,144.18
		บ้านใหม่ไชยมงคล	2,663.22	8,783.95	559.85	12,007.02
	บ้านด่านลานหอย	ตลิ่งชัน		28,356.80		28,356.80
		บ้านด่าน		26,081.43		26,081.43
		ลานหอย		<b>6,315.61</b>		<b>6,315.61</b>
		วังตะคร้อ		26.34		26.34
		วังน้ำขาว		45,270.10	63.68	45,333.78
		วังลึก		25,935.29		25,935.29
		หนองหญ้าปล้อง		10,483.12		10,483.12
	เมืองสุโขทัย	ตาลเตี้ย		9,750.71	185.93	9,936.64
		ธานี		200.37		200.37
		บ้านกล้วย		37,336.59	11,009.91	48,346.50
		บ้านสวน		24,221.47	2,652.50	26,873.98
		บ้านหลุม		1,349.66	3,655.71	5,005.36
		ปากแคว		1,761.35	21.00	1,782.34
		ปากพระ		3,727.02	18,433.43	22,160.45
		เมืองเก่า		51,891.66	2,014.27	53,905.93
		ยางซ้าย		3,851.47	2,450.60	6,302.07
		วังทองแดง		34,946.32	3,754.95	38,701.28
	ศรีนคร	คลองมะพลับ		490.32	0.11	490.43
		นครเดิฐ		24,160.59	123.54	24,284.13
		น้ำขุม		10,355.53	416.85	10,772.38
		ศรีนคร		10,376.58	2,136.58	12,513.15
		หนองบัว		<b>7,798.21</b>	<b>77.52</b>	<b>7,875.74</b>
	ศรีสัชนาลัย	ดงคู		24,111.47	938.00	25,049.47
		ท่าชัย		56,956.77	1,607.87	58,564.64
		บ้านแก่ง	591.56	22.04		613.60
		บ้านตึก	272.50	5,267.28		5,539.78
		ป่าจั่ว	274.09	1,168.92	18.87	1,461.88
		แม่สำ	891.96			891.96
		แม่สิน	181.39			181.39
		ศรีสัชนาลัย		9,550.41	618.01	10,168.42
		สารจิตร	0.05	8,240.19	503.77	8,744.00
		หนองอ้อ		25,347.95	2,334.31	27,682.26
		หาดเสี้ยว		1,727.66	28.87	1,756.53
	ศรีสำโรง	เกาะตาเลี้ยง		35,782.22	2,962.77	38,744.99

ที่มาข้อมูล:

-Area-Based (2561): สทนช.

-ภาพถ่ายดาวเทียมพื้นที่น้ำท่วมรายเดือน 7 ปี (พ.ศ.2554-2560): GISTDA

-พื้นที่เสี่ยงภัยน้ำท่วมหลากดินโคลนถล่ม 12 ปี (พ.ศ.2549-2561) :สวพ. กรมทรัพยากรน้ำ

## พื้นที่เสี่ยงน้ำท่วมและน้ำท่วมหลากเดือนมิถุนายนถึงสิงหาคมสำหรับพื้นที่นอกเขตชลประทานในขอบเขตสำนักงานทรัพยากรน้ำภาค 9

จังหวัด	อำเภอ	ตำบล	พื้นที่เสี่ยงน้ำท่วมและน้ำท่วมหลาก (ไร่)			
			น้อย	ปานกลาง	มาก	ผลรวมทั้งหมด
		คลองตาล		2,382.22	27.32	2,409.54
		ทับผึ้ง		3,192.34	29.31	3,221.64
		นาขุนไกร	0.34	35,284.94	203.51	35,488.79
		บ้านซ่าน		11,109.27	1,349.23	12,458.50
		บ้านนา		6,669.57	592.56	7,262.14
		บ้านไร่		12,337.36	1,422.21	13,759.57
		ราวต้นจันทร์		28,812.73	6,327.91	35,140.65
		วังทอง		8,136.21	271.92	8,408.13
		วังลึก		2,088.96	18.25	2,107.20
		วังใหญ่		13,589.03	1,166.76	14,755.79
		วัดเกาะ		9,578.58	876.13	10,454.72
		สามเรือน		2,186.90		2,186.90
	สวรรคโลก	คลองกระจง		1,308.48	22.36	1,330.84
		คลองยาง		64,469.60	334.34	64,803.94
		ท่าทอง		1,263.34	58.06	1,321.39
		นาทุ่ง		23,618.85	5,529.85	29,148.70
		ในเมือง		24,446.55	42.13	24,488.68
		ปากน้ำ		16,778.57	410.53	17,189.10
		ป่ากุมเกาะ		20,704.38	68.48	20,772.87
		เมืองบางขลัง	0.24	27,302.08	9,639.53	36,941.85
		เมืองบางยม		32.37		32.37
		เมืองสวรรคโลก		390.69		390.69
		ย่านยาว		5,525.11	81.56	5,606.67
		วังพินพาทย์		594.59	1.15	595.75
		วังไม้ขอน		2,786.27	5.98	2,792.25
		หนองกลับ		15,916.57	1,389.28	17,305.86
อุดรดิตถ์	ตรอน	ข่อยสูง		5,666.13		5,666.13
		น้ำอ่าง	4,900.27	5,022.64	2,282.92	12,205.82
		วังแดง	521.65	687.81	270.39	1,479.85
	ทองแสนขัน	น้ำพี	470.48			470.48
		บ่อทอง	5,711.52			5,711.52
		ป่าคาย	4,030.74			4,030.74
		ผักขวง	1,448.05			1,448.05
	ท่าปลา	น้ำหมัน	35,447.62			35,447.62
		ผาเลือด	11.03			11.03
	น้ำปาด	เด่นเหล็ก	1,788.20			1,788.20
		ท่าแฝก	23,616.28			23,616.28
		น้ำไคร้	908.30			908.30

ที่มาข้อมูล:

-Area-Based (2561): สทนช.

-ภาพถ่ายดาวเทียมพื้นที่น้ำท่วมรายเดือน 7 ปี (พ.ศ.2554-2560): GISTDA

-พื้นที่เสี่ยงภัยน้ำท่วมหลากดินโคลนถล่ม 12 ปี (พ.ศ.2549-2561) :สวพ. กรมทรัพยากรน้ำ

## พื้นที่เสี่ยงน้ำท่วมและน้ำท่วมหลากเดือนมิถุนายนถึงสิงหาคมสำหรับพื้นที่นอกเขตชลประทานในขอบเขตสำนักงานทรัพยากรน้ำภาค 9

จังหวัด	อำเภอ	ตำบล	พื้นที่เสี่ยงน้ำท่วมและน้ำท่วมหลาก (ไร่)			
			น้อย	ปานกลาง	มาก	ผลรวมทั้งหมด
		บ้านฝาย	1,819.97			1,819.97
		แสนตอ	1,447.40			1,447.40
	บ้านโคก	นาชุม	184.64			184.64
		บ่อเปี้ย	1.79			1.79
		บ้านโคก	67.16			67.16
	พิชัย	คอรุม		3,954.81	317.75	4,272.56
		ท่ามะเฟือง		10,578.56	747.15	11,325.71
		ท่าสัก	663.49	1,212.77	135.33	2,011.60
		นายาง	10,029.38	12,044.09	2,138.43	24,211.89
		นาอิน	6,814.74	197.75	1.69	7,014.17
		ในเมือง		2,658.35	493.71	3,152.06
		บ้านหม้อ		2,412.51	123.37	2,535.87
		พญาแมน		3,542.12	305.70	3,847.82
		ไร่อ้อย		4,620.58	344.37	4,964.94
	ปากท่า	บ้านเสี้ยว	269.86			269.86
		ปากท่า	110.43			110.43
		สองคอน	585.04			585.04
		สองห้อง	1,133.69			1,133.69
	เมืองอุตรดิตถ์	ขุนฝาง	9,020.14			9,020.14
		คิ่งตะเกา	84.67	507.70	22.79	615.16
		วังงาม	2,342.40			2,342.40
		ท่าเสา	612.95			612.95
		น้ำริด	2,397.90			2,397.90
		บ้านด่าน	2,473.72			2,473.72
		บ้านด่านนาขาม	16,926.03			16,926.03
		ป่าเช่า	133.49	253.67	6.26	393.42
		ผาจุก	2,654.37			2,654.37
		วังดิน	2,437.28			2,437.28
		แสนตอ	2,091.00			2,091.00
		หาดกรวด	775.90	366.81	30.79	1,173.50
		หาดจิว	1,087.31			1,087.31
	ลับแล	ชัยจุมพล		13,946.81	383.75	14,330.55
		ด่านแม่คำมัน		3,050.56	116.68	3,167.24
		ทุ่งยั้ง		5,875.28	105.49	5,980.77
		ฝายหลวง	5,682.77			5,682.77
		แม่พูล	15,249.52			15,249.52
ผลรวมทั้งหมด (ไร่)			1,910,420.46	3,381,430.84	288,329.14	5,580,180.44

ที่มาข้อมูล:

-Area-Based (2561): สทนช.

-ภาพถ่ายดาวเทียมพื้นที่น้ำท่วมรายเดือน 7 ปี (พ.ศ.2554-2560): GISTDA

-พื้นที่เสี่ยงภัยน้ำท่วมหลากดินโคลนถล่ม 12 ปี (พ.ศ.2549-2561) :สวพ. กรมทรัพยากรน้ำ

## ภาคผนวก 2

พื้นที่เสี่ยงน้ำท่วม และน้ำท่วมหลากเดือนกันยายน - ธันวาคม  
สำหรับพื้นที่นอกเขตชลประทาน  
ในขอบเขตสำนักงานทรัพยากรน้ำภาค 9

## พื้นที่เสี่ยงน้ำท่วมและน้ำท่วมหลากเดือนกันยายนถึงธันวาคมสำหรับพื้นที่นอกเขตชลประทานในขอบเขตสำนักงานทรัพยากรน้ำภาค 9

จังหวัด	อำเภอ	ตำบล	พื้นที่เสี่ยงน้ำท่วมและน้ำท่วมหลาก (ไร่)						
			น้อย	ปานกลาง	มาก	ผลรวมทั้งหมด			
น่าน	ท่าวังผา	จอมพระ		2.95		2.95			
		ตาลชุม		25,688.78		25,688.78			
		ท่าวังผา		2,980.63		2,980.63			
		ป่าคา	23,425.04	2,165.30		25,590.34			
		ผาตอ	116.72	38,733.12		38,849.84			
		ผาทอง		4,465.40		4,465.40			
		ริม	1,866.12	21.66		1,887.78			
		ศรีภูมิ	16,710.48	2,088.60		18,799.08			
		แสนทอง	7,438.35	3,150.41		10,588.76			
		ทุ่งช้าง	งอบ	52,613.89			52,613.89		
	น่าน้อย		น่าน้อย		1,786.02		1,786.02		
			น้ำตก		37,541.76		37,541.76		
			บัวใหญ่		21,608.32		21,608.32		
			ศรีชะเกษ		4,394.69		4,394.69		
			สถาน	45,057.29	3.91	3.91	45,065.11		
			สันตะ		20,624.02		20,624.02		
			นาหมื่น	บ่อแก้ว		0.52		0.52	
	ปัว		แงง		15.31		15.31		
			เจดีย์ชัย		10,407.19		10,407.19		
			อวน	55,315.60	0.53	0.53	55,316.67		
			ภูเพียง	ทำน้าว		2,254.98		2,254.98	
			นาปัง		3,712.58		3,712.58		
			น้ำเกียน		10,640.05		10,640.05		
			น้ำแก่น		12,117.42		12,117.42		
			ฝายแก้ว	0.34	100,396.62		100,396.95		
			ม่วงตึ๊ด		3,474.15		3,474.15		
			เมืองจั้ง		21,704.26		21,704.26		
			เมืองน่าน		กองควาย		3,742.84		3,742.84
					ไชยสถาน		0.51		0.51
					คูใต้		9,600.08		9,600.08
					นาซาว		7,073.76		7,073.76
	บ่อ	50,266.98			15,534.84		65,801.82		
	บ่อสวก				13,389.99		13,389.99		
ผาสิ่งห์	50,767.76	0.01				50,767.77			
เรือ		0.26				0.26			
แม่จริม		น้ำปาย		19,383.47		19,383.47			
		น้ำพาง		33.74		33.74			
		แม่จริม	22,097.62	26,356.78		48,454.41			

ที่มาข้อมูล:

-Area-Based (2561): สทนช.

-ภาพถ่ายดาวเทียมพื้นที่น้ำท่วมรายเดือน 7 ปี (พ.ศ.2554-2560): GISTDA

-พื้นที่เสี่ยงภัยน้ำท่วมหลากดินโคลนถล่ม 12 ปี (พ.ศ.2549-2561) :สวพ. กรมทรัพยากรน้ำ

## พื้นที่เสี่ยงน้ำท่วมและน้ำท่วมหลากเดือนกันยายนถึงธันวาคมสำหรับพื้นที่นอกเขตชลประทานในขอบเขตสำนักงานทรัพยากรน้ำภาค 9

จังหวัด	อำเภอ	ตำบล	พื้นที่เสี่ยงน้ำท่วมและน้ำท่วมหลาก (ไร่)			
			น้อย	ปานกลาง	มาก	ผลรวมทั้งหมด
		หนองแดง	20,355.32		11,082.13	31,437.45
		หมอมือง		8,294.59		8,294.59
	เวียงสา	กลางเวียง		1,680.82		1,680.82
		ซึ้ง		12,055.69		12,055.69
		จอมจันทร์		19,879.36		19,879.36
		ตาลชุม		6,731.96		6,731.96
		ทุ่งศรีทอง		31,415.93		31,415.93
		นาเหลียง		2,803.10		2,803.10
		น้ำบัว		13,786.34		13,786.34
		น้ำมวบ		1.57		1.57
		ปงสนุก		17,043.80		17,043.80
		แม่ชะนิง		0.13		0.13
		แม่สา		6,231.90		6,231.90
		แม่สาคร		36,154.38		36,154.38
		ลำาน		9,623.41		9,623.41
		ลำานนาหนองใหม่		5,552.65		5,552.65
		ไหล่นาน		41,501.46		41,501.46
		อ่ายนาไลย		17,134.14		17,134.14
	สองแคว	นาไร่หลวง	97,153.30			97,153.30
	สันติสุข	ตู่พงษ์		17,885.63		17,885.63
		ป่าแลหลวง		27,422.76		27,422.76
		พงษ์		24,347.78		24,347.78
พิจิตร	ดงเจริญ	วังจั่ว	1,953.62			1,953.62
		วังจั่วใต้	1,223.22			1,223.22
		ลำานักขุนเณร	1,559.28			1,559.28
		ห้วยพุก	6,435.56			6,435.56
		ห้วยร่วม	7,199.23			7,199.23
	ตะพานหิน	จิวราย	346.37	13,688.00	15,618.70	29,653.07
		ดงตะขบ	19,242.99	1,599.30	1,201.36	22,043.65
		ทับหมัน		2,031.12	0.37	2,031.50
		ทุ่งโพธิ์	6,761.23			6,761.23
		วังสำโรง		2,255.06	0.49	2,255.54
		วังหลุม	13,775.83	87.91	129.19	13,992.93
		หนองพยอม	17,787.29	1,025.13	435.31	19,247.73
	ทับคล้อ	เขาเจ็ดลูก	12,987.37			12,987.37
		เขาทราย	16,302.66			16,302.66
		ทับคล้อ	10,792.14			10,792.14
		ท้ายทุ่ง	9,728.98			9,728.98

ที่มาข้อมูล:

-Area-Based (2561): สทนช.

-ภาพถ่ายดาวเทียมพื้นที่น้ำท่วมรายเดือน 7 ปี (พ.ศ.2554-2560): GISTDA

-พื้นที่เสี่ยงภัยน้ำท่วมหลากดินโคลนถล่ม 12 ปี (พ.ศ.2549-2561) :สวพ. กรมทรัพยากรน้ำ



## พื้นที่เสี่ยงน้ำท่วมและน้ำท่วมหลากเดือนกันยายนถึงธันวาคมสำหรับพื้นที่นอกเขตชลประทานในขอบเขตสำนักงานทรัพยากรน้ำภาค 9

จังหวัด	อำเภอ	ตำบล	พื้นที่เสี่ยงน้ำท่วมและน้ำท่วมหลาก (ไร่)			
			น้อย	ปานกลาง	มาก	ผลรวมทั้งหมด
	บางมูลนาก	เนินมะกอก	2,142.52	3,500.62	2,101.56	7,744.70
		ภูมิลี	21,529.91	1,181.44	215.49	22,926.84
		ลำประดา	22,685.42	3,057.90	1,298.02	27,041.34
		วังกรด	12,819.27			12,819.27
		วังตะกู	2,050.68			2,050.68
		วังสำโรง	25,847.04	109.70	11.85	25,968.59
		ห้วยเขน	2,660.61			2,660.61
	บึงนาราง	บางลาย		16,119.11	8,808.73	24,927.84
		บึงนาราง	2.01	60,518.96	2,699.97	63,220.95
		โพธิ์ไทรงาม	26,144.05			26,144.05
		ห้วยแก้ว	20,258.19	1.28		20,259.48
		แหลมรัง	19,852.09	6,271.30	1.02	26,124.41
	โพทะเล	ทะนง	30,756.74	7,065.60	1,075.38	38,897.72
		ท่าขมิ้น	9.39	50,702.68	4,534.10	55,246.16
		ท่านั้ง		7,046.26	201.14	7,247.40
		ท่าบัว		2,173.02	0.86	2,173.87
		ท้ายน้ำ	3.51	31,826.48	2,893.50	34,723.48
		ท่าเสา		22,390.42	2,134.02	24,524.44
		ทุ่งน้อย		1,869.43	3.88	1,873.30
		บางคลาน		941.46	1.71	943.17
		บ้านน้อย		1,690.84	59.25	1,750.09
		โพทะเล		2,666.19	168.94	2,835.13
		วัดขวาง		1,692.24		1,692.24
	โพธิ์ประทับช้าง	ดงเสือเหลือง		58,712.87	2,541.95	61,254.83
		ทุ่งใหญ่	15,218.46	25,226.06	26.78	40,471.30
		เนินสว่าง		54,124.48	3,238.31	57,362.79
		ไผ่ท่าโพ		44,739.36	31,608.21	76,347.58
		ไผ่รอบ		74,023.23	23,518.03	97,541.26
		โพธิ์ประทับช้าง		2,616.92	0.23	2,617.16
		วังจิก		24,527.91	44,382.35	68,910.27
	เมืองพิจิตร	คลองคะเชนทร์		1,786.31		1,786.31
		ชะมั่ง		2,867.99	3,469.38	6,337.37
		ท่าพ่อ		3,352.76	1,612.77	4,965.52
		บ้านนุ่ง	5,332.04	6,274.54	3,250.14	14,856.72
		ปามะคาบ	2,657.69	8,901.44	5,030.18	16,589.31
		ไผ่ขวาง		4,214.30	2,703.99	6,918.28
		เมืองเก่า		1,066.39	0.02	1,066.40
		ย่านยาว		3,701.68	224.00	3,925.68

ที่มาข้อมูล:

-Area-Based (2561): สทนช.

-ภาพถ่ายดาวเทียมพื้นที่น้ำท่วมรายเดือน 7 ปี (พ.ศ.2554-2560): GISTDA

-พื้นที่เสี่ยงภัยน้ำท่วมหลากดินโคลนถล่ม 12 ปี (พ.ศ.2549-2561) :สวพ. กรมทรัพยากรน้ำ

## พื้นที่เสี่ยงน้ำท่วมและน้ำท่วมหลากเดือนกันยายนถึงธันวาคมสำหรับพื้นที่นอกเขตชลประทานในขอบเขตสำนักงานทรัพยากรน้ำภาค 9

จังหวัด	อำเภอ	ตำบล	พื้นที่เสี่ยงน้ำท่วมและน้ำท่วมหลาก (ไร่)			
			น้อย	ปานกลาง	มาก	ผลรวมทั้งหมด
		โรงช้าง		7,755.19	6,045.48	13,800.67
		สายคำโห้	5,871.82	251.82		6,123.64
		หัวดง	4,071.87	10,217.71	6,361.35	20,650.92
	วชิรบุรี	บ้านนา		67,762.35	10,545.45	78,307.80
		บึงบัว	0.12	52,074.58	55.07	52,129.77
		วังโมกข์	1.35	55,480.46	1,816.52	57,298.33
		หนองหลุม		36,110.23	1,460.32	37,570.55
	วังทรายพูน	วังทรายพูน	8,983.49			8,983.49
		หนองปล้อง	8,677.25			8,677.25
		หนองปลาไหล	10,821.97	1,185.27	725.97	12,733.22
		หนองพระ	9,625.30			9,625.30
	สากเหล็ก	คลองทราย	46.82			46.82
		ท่าเยี่ยม	2,595.45			2,595.45
		วังทับไทร	2,189.77			2,189.77
		สากเหล็ก	22,601.97	2,114.98	1,081.06	25,798.02
		หนองหญ้าไทร	4,054.28			4,054.28
	สามง่าม	กำแพงดิน		54,452.60	31,497.35	85,949.95
		เนินปอ		63,645.98	2,568.13	66,214.11
		รังนก		19,349.26	19,400.39	38,749.65
		สามง่าม		16,062.54	10,983.01	27,045.55
		หนองโสน	2.26	72,025.11		72,027.37
พิษณุโลก	ชาติตระการ	ชาติตระการ	31,375.53			31,375.53
		ท่าสะแก	17.42			17.42
		บ่อภาค	100,189.96			100,189.96
		บ้านดง	139,504.78			139,504.78
	นครไทย	นครไทย	306.09			306.09
		นาบัว	1,264.84			1,264.84
		น้ำกุ่ม	34,206.11			34,206.11
		เนินเพิ่ม	2,541.44			2,541.44
		บ้านพร้าว	5,310.93			5,310.93
		บ้านแยง	134,368.21			134,368.21
		ยางโกลน	251.48			251.48
		หนองกะท้าว	5,221.25			5,221.25
	เนินมะปราง	ชมพู	153,985.23	1,764.50		155,749.73
		ไทรย้อย	2,210.44			2,210.44
		เนินมะปราง	21.64			21.64
		บ้านน้อยชุ่มชื้นเหล็ก	1,060.59			1,060.59
		บ้านมุง	27.13			27.13

ที่มาข้อมูล:

-Area-Based (2561): สทนช.

-ภาพถ่ายดาวเทียมพื้นที่น้ำท่วมรายเดือน 7 ปี (พ.ศ.2554-2560): GISTDA

-พื้นที่เสี่ยงภัยน้ำท่วมหลากดินโคลนถล่ม 12 ปี (พ.ศ.2549-2561) :สวท. กรมทรัพยากรน้ำ

## พื้นที่เสี่ยงน้ำท่วมและน้ำท่วมหลากเดือนกันยายนถึงธันวาคมสำหรับพื้นที่นอกเขตชลประทานในขอบเขตสำนักงานทรัพยากรน้ำภาค 9

จังหวัด	อำเภอ	ตำบล	พื้นที่เสี่ยงน้ำท่วมและน้ำท่วมหลาก (ไร่)			
			น้อย	ปานกลาง	มาก	ผลรวมทั้งหมด
		วังโพรง	2,952.90			2,952.90
	บางกระทุ่ม	โคกสลุด		15,041.74	2,561.31	17,603.05
		ท่าตาล		50,743.76	9,760.55	60,504.31
		นครป่าหมาก	8,724.77	34,618.95	6,262.86	49,606.58
		บางกระทุ่ม		28,487.81	11,118.02	39,605.83
		บ้านไร่		16,588.68	5,479.88	22,068.56
		ไผ่ล้อม		28,667.88	8,798.79	37,466.67
		สนามคลี		17,863.93	8,469.88	26,333.81
	บางระกำ	คูยม่วง	7,501.24	39,828.93	4,300.43	51,630.60
		ชุมแสงสงคราม	4,753.10	55,860.19	4,797.43	65,410.71
		ท่านางงาม		11,063.79	8,141.40	19,205.19
		นิคมพัฒนา	24,801.23			24,801.23
		บ่อทอง		48,137.26	2,844.22	50,981.47
		บางระกำ		115,445.05	17,200.07	132,645.12
		บึงกอก	40,584.68			40,584.68
		ปลักแรด	4,463.40	56,757.71	4,253.25	65,474.36
		พันเสา	25,391.03	32,520.56	140.69	58,052.27
		วังอิทก		30,531.20	6,221.99	36,753.19
		หนองกุลา	27,451.44	6,412.54		33,863.98
	พรหมพิราม	ดงประคำ	6,589.75	3,394.31	35.99	10,020.04
		ตลุกเทียม		7,249.31	1,055.23	8,304.54
		ทับยายเชียง	6,968.16	7,247.87	117.55	14,333.59
		ท่าช้าง		12,360.79	354.79	12,715.59
		พรหมพิราม		3,329.78	243.91	3,573.69
		มะด่าง		2,809.85	2.35	2,812.20
		มะตูม		4,604.21	104.35	4,708.56
		วังข่อย		1,065.58	3.44	1,069.02
		วังวน		5,020.15	929.64	5,949.79
		ศรีภิรมย์		1,483.61	177.55	1,661.16
		หนองแขม		4,525.02	327.10	4,852.11
		หอกลอง		2,596.70		2,596.70
	เมืองพิษณุโลก	จี่งาม		1,017.57	0.61	1,018.18
		จอมทอง		1,294.30		1,294.30
		ดอนทอง	7,318.27	1,984.49	20.11	9,322.87
		ท่าทอง		975.12	5.01	980.14
		ท่าโพธิ์		5,221.06	1,781.72	7,002.78
		บ้านกร่าง		3,691.41	717.97	4,409.38
		บ้านคลอง		565.29		565.29

ที่มาข้อมูล:

-Area-Based (2561): สทนช.

-ภาพถ่ายดาวเทียมพื้นที่น้ำท่วมรายเดือน 7 ปี (พ.ศ.2554-2560): GISTDA

-พื้นที่เสี่ยงภัยน้ำท่วมหลากดินโคลนถล่ม 12 ปี (พ.ศ.2549-2561) :สวพ. กรมทรัพยากรน้ำ

## พื้นที่เสี่ยงน้ำท่วมและน้ำท่วมหลากเดือนกันยายนถึงธันวาคมสำหรับพื้นที่นอกเขตชลประทานในขอบเขตสำนักงานทรัพยากรน้ำภาค 9

จังหวัด	อำเภอ	ตำบล	พื้นที่เสี่ยงน้ำท่วมและน้ำท่วมหลาก (ไร่)			
			น้อย	ปานกลาง	มาก	ผลรวมทั้งหมด
		บ้านป่า	483.37	1,175.54	25.46	1,684.38
		บึงพระ		23,773.58	4,657.80	28,431.38
		ปากโทก		7,087.34	176.79	7,264.14
		ไผ่ซอดอน		3,633.74	604.06	4,237.80
		พลายชุมพล		2,039.89	5.83	2,045.72
		มะขามสูง		5,232.55	114.61	5,347.16
		วังน้ำคู้		16,905.97	7,318.22	24,224.19
		วัดจันทร์		2,163.09	62.14	2,225.23
		วัดพริก		22,916.86	6,942.97	29,859.83
		หัวรอ		17,118.41	1,049.66	18,168.07
		อรัญญิก		6,223.06	1,156.62	7,379.68
	วังทอง	ชัยนาม	786.16	3,450.13	1,215.46	5,451.75
		ดินทอง	4,537.50	2,915.16	949.96	8,402.62
		ท่าหมื่นราม	31,278.68			31,278.68
		บ้านกลาง	67.51			67.51
		พันชาลี	15,230.83			15,230.83
		แม่ระกา	19,357.10	36,881.50	4,592.62	60,831.22
		วังทอง	30.11	3,727.11	979.62	4,736.84
		วังนกแอ่น	189,242.14			189,242.14
		วังพิกูล		8,262.82	4,462.14	12,724.97
		หนองพระ	19,602.00			19,602.00
	วัดโบสถ์	คันไช้	15.02			15.02
		ท่างาม	386.19	333.46		719.65
		บ้านยาง	682.68			682.68
		วัดโบสถ์	311.96	845.04		1,157.01
		หินลาด	155.41			155.41
แพร่	เด่นชัย	เด่นชัย		748.44		748.44
		ไทรย้อย	56,124.42	360.66		56,485.08
		ปงป่าหวาย		577.07		577.07
		แม่จั่ว		176.10		176.10
	เมืองแพร่	กาญจนา		2,549.46		2,549.46
		ช่อแฮ		1,036.56		1,036.56
		ท่าข้าม		1,243.76		1,243.76
		ทุ่งกวาว		64.67		64.67
		ทุ่งไ้ย้ง		565.05		565.05
		นาจักร		154.16		154.16
		น้ำขำ		3,697.05		3,697.05
		ในเวียง		0.22		0.22

ที่มาข้อมูล:

-Area-Based (2561): สทนช.

-ภาพถ่ายดาวเทียมพื้นที่น้ำท่วมรายเดือน 7 ปี (พ.ศ.2554-2560): GISTDA

-พื้นที่เสี่ยงภัยน้ำท่วมหลากดินโคลนถล่ม 12 ปี (พ.ศ.2549-2561) :สวพ. กรมทรัพยากรน้ำ

## พื้นที่เสี่ยงน้ำท่วมและน้ำท่วมหลากเดือนกันยายนถึงธันวาคมสำหรับพื้นที่นอกเขตชลประทานในขอบเขตสำนักงานทรัพยากรน้ำภาค 9

จังหวัด	อำเภอ	ตำบล	พื้นที่เสี่ยงน้ำท่วมและน้ำท่วมหลาก (ไร่)			
			น้อย	ปานกลาง	มาก	ผลรวมทั้งหมด
		บ้านถิ่น		3,265.05		3,265.05
		ป่าแดง		811.59		811.59
		ป่าเมต		2,478.61		2,478.61
		แม่คำมี		337.51		337.51
		แม่ยม		143.07		143.07
		แม่หล่าย		884.00		884.00
		ร่องฟอง		158.80		158.80
		วังธง		2,346.41		2,346.41
		วังหงส์		1,776.22		1,776.22
		สวนเขื่อน		2,469.52		2,469.52
		ห้วยม้า		4,898.65		4,898.65
		เหมืองหม้อ		125.50		125.50
	ร่องกวาง	ทุ่งศรี		7,224.53		7,224.53
		น้ำเลา		9,313.60		9,313.60
		บ้านเวียง		3,844.14		3,844.14
		ไผ่โทน		17,837.97		17,837.97
		แม่ทราย		9,902.09		9,902.09
		แม่ยางตาล		6,064.63		6,064.63
		แม่ยางร้อง		16,284.06		16,284.06
		แม่ยางฮ่อ		13,497.16		13,497.16
		ร่องกวาง		14,486.49		14,486.49
		ร่องเข็ม		6,443.55		6,443.55
		ห้วยโรง		4,163.75		4,163.75
	ลอง	ตำผามอก		8,564.46		8,564.46
		ทุ่งแล้ง		31,076.96		31,076.96
		บ่อเหล็กลอง		35,909.65		35,909.65
		บ้านปิน		9,539.48		9,539.48
		ปากกาง		9,054.52		9,054.52
		แม่ปาน		4,184.61		4,184.61
		เวียงต้า		19,424.10		19,424.10
		ห้วยอ้อ		9,471.66		9,471.66
		ห้วยทุ่ง		8,590.53		8,590.53
	วังชิ้น	นาพูน	129,678.60	9,405.72		139,084.32
		ป่าสัก		528.28		528.28
		แม่เกิง		5,965.68		5,965.68
		แม่ป่าก		6,135.90		6,135.90
		แม่พุง		15,923.31		15,923.31
		วังชิ้น		23,950.28		23,950.28

ที่มาข้อมูล:

-Area-Based (2561): สทนช.

-ภาพถ่ายดาวเทียมพื้นที่น้ำท่วมรายเดือน 7 ปี (พ.ศ.2554-2560): GISTDA

-พื้นที่เสี่ยงภัยน้ำท่วมหลากดินโคลนถล่ม 12 ปี (พ.ศ.2549-2561) :สวพ. กรมทรัพยากรน้ำ

## พื้นที่เสี่ยงน้ำท่วมและน้ำท่วมหลากเดือนกันยายนถึงธันวาคมสำหรับพื้นที่นอกเขตชลประทานในขอบเขตสำนักงานทรัพยากรน้ำภาค 9

จังหวัด	อำเภอ	ตำบล	พื้นที่เสี่ยงน้ำท่วมและน้ำท่วมหลาก (ไร่)			
			น้อย	ปานกลาง	มาก	ผลรวมทั้งหมด
	สอง	แดนชุมพล		297.67		297.67
		เตาปูน		16,160.41		16,160.41
		ทุ่งน้ำ		2,748.16		2,748.16
		บ้านกลาง		5,302.11		5,302.11
		บ้านหนูน		4,600.16		4,600.16
		สะเอียบ		18,707.44		18,707.44
		ห้วยหม้าย		21,293.83		21,293.83
		หัวเมือง		1,056.11		1,056.11
	สูงเม่น	ดอนมูล		101.84		101.84
		น้ำขำ		152.24		152.24
		บ้านกวาง		1,887.91		1,887.91
		บ้านภาค		700.66		700.66
		บ้านปง		1,381.94		1,381.94
		บ้านเหล่า		1,729.00		1,729.00
		พระหลวง		113.24		113.24
		ร่องภาค		239.09		239.09
		เวียงทอง		1,756.43		1,756.43
		สบสาย		1,618.98		1,618.98
		สูงเม่น		33.18		33.18
		หัวฝาย		200.76		200.76
	หนองม่วงไข่	ตำหนักธรรม		2,938.02		2,938.02
		ทุ่งแค้ว		3,215.44		3,215.44
		น้ำริด		1,320.82		1,320.82
		แม่คำมี		215.84		215.84
		วังหลวง		991.30		991.30
		หนองม่วงไข่		965.04		965.04
สุโขทัย	กงไกรลาศ	กกแรต		1,167.50	96.26	1,263.76
		กง		17,594.39	40,355.82	57,950.21
		ไกรกลาง		13,479.28	4,059.48	17,538.76
		ไกรนอก		1,244.88	347.96	1,592.83
		ไกรใน		34,774.88	12,558.92	47,333.80
		ดงเดือย		12,472.39	14,711.95	27,184.34
		ท่าฉนวน	22.74	20,267.37	27,421.01	47,711.11
		บ้านกว้าง		6,586.35	7,900.62	14,486.97
		บ้านใหม่สุขเกษม		1,387.23	329.25	1,716.47
		ป่าแฝก		14,725.64	24,995.15	39,720.80
		หนองตุม	1,890.21	12,496.57	20,595.20	34,981.97
	คีรีมาศ	โตนด		15,203.44	8,052.93	23,256.36

ที่มาข้อมูล:

-Area-Based (2561): สทนช.

-ภาพถ่ายดาวเทียมพื้นที่น้ำท่วมรายเดือน 7 ปี (พ.ศ.2554-2560): GISTDA

-พื้นที่เสี่ยงภัยน้ำท่วมหลากดินโคลนถล่ม 12 ปี (พ.ศ.2549-2561) :สวพ. กรมทรัพยากรน้ำ

## พื้นที่เสี่ยงน้ำท่วมและน้ำท่วมหลากเดือนกันยายนถึงธันวาคมสำหรับพื้นที่นอกเขตชลประทานในขอบเขตสำนักงานทรัพยากรน้ำภาค 9

จังหวัด	อำเภอ	ตำบล	พื้นที่เสี่ยงน้ำท่วมและน้ำท่วมหลาก (ไร่)			
			น้อย	ปานกลาง	มาก	ผลรวมทั้งหมด
		ทุ่งยางเมือง	8,313.71			8,313.71
		ทุ่งหลวง		10,872.28	4,055.46	14,927.74
		นาเชิงคีรี	5,490.37	970.00		6,460.37
		บ้านน้ำพุ	38.74	15,745.26		15,784.00
		บ้านป้อม		31,362.88	31,353.36	62,716.24
		ศรีคีรีมาศ	304.05	7,476.79		7,780.83
		สามพวง		10,676.01	20.00	10,696.01
		หนองกระดิ่ง		20,648.72	130.00	20,778.72
		หนองจิก	5,398.93	7,269.26	0.46	12,668.65
	ทุ่งเสลี่ยม	กลางดง	3.11	69.79		72.89
		เขาแก้วศรีสมบูรณ์	125.71	4,170.94		4,296.65
		ทุ่งเสลี่ยม	157.64	46.36		204.00
		ไทยชนะศึก	569.73	15,821.97		16,391.69
		บ้านใหม่ไชยมงคล	5,686.25	9,624.53	173.55	15,484.32
	บ้านด่านลานหอย	ดลิ่งชัน	101.61	28,356.80		28,458.41
		บ้านด่าน	0.27	28,347.81		28,348.08
		ลานหอย		6,315.61		6,315.61
		วังตะคร้อ	101.67	26.34		128.00
		วังน้ำขาว	46.25	50,406.88		50,453.13
		วังลึก	67.14	25,935.29		26,002.43
		หนองหญ้าปล้อง	128.62	10,516.31		10,644.93
	เมืองสุโขทัย	ตาลเตี้ย		14,231.08	5,815.43	20,046.51
		ธานี		204.01		204.01
		บ้านกล้วย		45,424.54	12,501.31	57,925.85
		บ้านสวน		37,951.05	20,673.94	58,625.00
		บ้านหลุม		2,187.12	5,284.51	7,471.63
		ปากแคว		2,862.67	5.17	2,867.84
		ปากพระ		10,115.56	17,530.43	27,645.98
		เมืองเก่า		55,372.08	98.86	55,470.94
		ยางซ้าย		6,117.92	2,860.97	8,978.89
		วังทองแดง		47,409.26	82.07	47,491.34
	ศรีนคร	คลองมะพลับ		492.21	4.66	496.86
		นครเดิฐ		27,017.81	479.08	27,496.89
		น้ำชุม		15,189.55	161.98	15,351.53
		ศรีนคร		17,294.60	2,288.68	19,583.28
		หนองบัว		9,907.99	400.13	10,308.12
	ศรีสัชชาลัย	ดงคู		25,448.13	321.02	25,769.14
		ท่าชัย		58,024.62	196.15	58,220.77

ที่มาข้อมูล:

-Area-Based (2561): สทนช.

-ภาพถ่ายดาวเทียมพื้นที่น้ำท่วมรายเดือน 7 ปี (พ.ศ.2554-2560): GISTDA

-พื้นที่เสี่ยงภัยน้ำท่วมหลากดินโคลนถล่ม 12 ปี (พ.ศ.2549-2561) :สวพ. กรมทรัพยากรน้ำ

## พื้นที่เสี่ยงน้ำท่วมและน้ำท่วมหลากเดือนกันยายนถึงธันวาคมสำหรับพื้นที่นอกเขตชลประทานในขอบเขตสำนักงานทรัพยากรน้ำภาค 9

จังหวัด	อำเภอ	ตำบล	พื้นที่เสี่ยงน้ำท่วมและน้ำท่วมหลาก (ไร่)			
			น้อย	ปานกลาง	มาก	ผลรวมทั้งหมด
		บ้านแก่ง	0.77	22.04		22.81
		บ้านดึก	155.16	5,272.90	4.50	5,432.56
		ป่าจั่ว		1,197.10		1,197.10
		แม่สำ	47.20			47.20
		ศรีสัชชาลัย		11,695.15	466.78	12,161.93
		สารจิตร	5.07	10,703.84	173.98	10,882.89
		<b>หนองอ้อ</b>		<b>29,042.89</b>		<b>29,042.89</b>
		หาดเสี้ยว		1,726.46		1,726.46
	ศรีสำโรง	เกาะตาเลี้ยง		54,080.45	10,554.74	64,635.19
		คลองตาล		2,739.98	5.46	2,745.45
		ทับผึ้ง		3,443.14	46.11	3,489.25
		นาขุนไกร	339.02	37,552.18		37,891.20
		บ้านชาน		19,133.12	4,948.34	24,081.45
		บ้านนา		11,846.00	2,526.37	14,372.37
		บ้านไร่		27,430.22	5,693.73	33,123.95
		ราวต้นจันทร์		55,475.15	2,805.30	58,280.45
		วังทอง		11,342.16	4,691.85	16,034.01
		วังลึก		2,130.72		2,130.72
		วังใหญ่		22,795.51	5,279.87	28,075.38
		วัดเกาะ		16,276.36	3,885.35	20,161.70
		สามเรือน		2,186.90		2,186.90
	สวรรคโลก	คลองกระจง		1,947.01	0.28	1,947.30
		คลองยาง		66,044.97	1,188.61	67,233.58
		ท่าทอง		1,812.47	173.92	1,986.38
		นาทุ่ง		34,923.25	3,596.79	38,520.04
		ในเมือง		25,116.24	10.66	25,126.90
		ปากน้ำ		20,477.73	808.32	21,286.05
		ป่ากุมเกาะ		21,730.08	477.61	22,207.69
		เมืองบางขลัง	3.17	53,186.87	1,816.44	55,006.48
		เมืองบางยม		32.37		32.37
		เมืองสวรรคโลก		391.00		391.00
		ย่านยาว		7,792.32	21.14	7,813.46
		วังพินพาทย์		617.33		617.33
		วังไม้ขอน		2,921.76	29.80	2,951.56
		หนองกล้วย		23,223.43	1,331.00	24,554.43
อุตรดิตถ์	ตรอน	ข่อยสูง		5,677.19		5,677.19
		น้ำอ่าง	1,313.86	5,250.33		6,564.19
		วังแดง	34.46	853.16	27.65	915.27

ที่มาข้อมูล:

-Area-Based (2561): สทนช.

-ภาพถ่ายดาวเทียมพื้นที่น้ำท่วมรายเดือน 7 ปี (พ.ศ.2554-2560): GISTDA

-พื้นที่เสี่ยงภัยน้ำท่วมหลากดินโคลนถล่ม 12 ปี (พ.ศ.2549-2561) :สวพ. กรมทรัพยากรน้ำ



## พื้นที่เสี่ยงน้ำท่วมและน้ำท่วมหลากเดือนกันยายนถึงธันวาคมสำหรับพื้นที่นอกเขตชลประทานในขอบเขตสำนักงานทรัพยากรน้ำภาค 9

จังหวัด	อำเภอ	ตำบล	พื้นที่เสี่ยงน้ำท่วมและน้ำท่วมหลาก (ไร่)			
			น้อย	ปานกลาง	มาก	ผลรวมทั้งหมด
	ทองแสนขัน	บ่อทอง	80,033.74			80,033.74
		ป่าคาย	972.67			972.67
		ผักขวง	57.64			57.64
	พิชัย	คอรัม		6,983.47	643.03	7,626.50
		ท่ามะเฟือง		18,251.96	1,874.21	20,126.17
		ท่าสัก	15.70	1,224.06	20.20	1,259.96
		นายาง	1,306.10	10,049.86	0.77	11,356.73
		นาอิน	980.09	186.12	2.48	1,168.70
		ในเมือง		2,374.17	39.59	2,413.76
		บ้านหม้อ		4,531.08	101.91	4,632.99
		พญาแมน		4,153.69	276.67	4,430.36
		ไร่อ้อย		4,727.68	132.26	4,859.93
	เมืองอุดรดิตถ์	คิ่งตะเภา	60.70	476.49		537.18
		จิวงาม	42.42			42.42
		ท่าเสา	1.99			1.99
		ป่าเช่า	50.54	260.59		311.13
		ผาจุก	28.93			28.93
		หาดกรวด	16.45	360.87	0.01	377.33
	ลับแล	ชัยชุมพล		13,925.63		13,925.63
		ด่านแม่ค้ำมัน		3,200.82	0.88	3,201.70
		ทุ่งยั้ง		6,135.71	17.61	6,153.32
ผลรวมทั้งหมด (ไร่)			2,220,039.11	4,479,859.51	728,905.88	7,428,804.51

ที่มาข้อมูล:

-Area-Based (2561): สทนช.

-ภาพถ่ายดาวเทียมพื้นที่น้ำท่วมรายเดือน 7 ปี (พ.ศ.2554-2560): GISTDA

-พื้นที่เสี่ยงภัยน้ำท่วมหลากดินโคลนถล่ม 12 ปี (พ.ศ.2549-2561) :สวพ. กรมทรัพยากรน้ำ

### ภาคผนวก 3

การตรวจสอบความพร้อมด้านสถานีตรวจวัดสถานการณ์น้ำ  
(สถานี Early Warning โทรมมาตร กล้อง CCTV และสถานีอุตุ-อุทกวิทยา)

การตรวจสอบความพร้อมสถานีเตือนภัยน้ำหลาก - ดินถล่ม (Early Warning System) 2563

สำนักงานทรัพยากรน้ำภาค 9 จ.พิษณุโลก

วันที่สำรวจ 20 เมษายน 2563

ลำดับ	รหัส	สถานี	หมู่บ้าน	หมู่ที่	ตำบล	อำเภอ	จังหวัด	ศูนย์หลัก	ศูนย์สาขา	ระวาง	UTM (N)	UTM (E)	lat_y	long_x	ปีงบประมาณ	ประเภทสถานี	สภาพการใช้งาน	เบอร์โทรศัพท์	ประเภทบ้าน	ชื่อผู้รั้ง	เบอร์ผู้รั้ง	หมายเหตุ
1	0020	STN0020	หัวตะเอบ้าย	10	สะเนียน	เมือง	น่าน	แม่น้ำน่าน	น้ำสนุน		2,092,300	671,200	18.915810	100.625616	2548		ใช้งานได้		สถานีหลัก	นายเศรษฐกิจพล แซ่ตั้ง	087-0732198	
2	0030	STN0030	หัวตะเอบ	7	บ้านตึก	ศรีรัตนาลัย	น่าน	ศูนย์น้ำยม	แม่น้ำยมตอนล่าง	4944 III	1,952,850	598,469	17.660343	99.928364	2548	Rain Gauge	ใช้งานได้	055-313185	สถานีหลัก	นายปรเมธ ชิดเทว	090-2024430	ผู้รั้งประจำสถานีและผู้ช่วยผู้ใหญ่บ้าน
3	0032	STN0032	หัวตะเอบ	8	บ้านปิ่น	สอง	แพร่	แม่น้ำยม	แม่น้ำยมตอนล่าง		2,002,431	590,858	18.108768	99.858765	2558		ใช้งานได้		สถานีหลัก	นายสมศักดิ์ โจนะ	089-5526946	
4	0033	STN0033	น้ำกิน	5	บ่อเกลือเหนือ	บ่อเกลือ	น่าน	แม่น้ำน่าน	น้ำว่า		2,137,100	728,700	19.314809	101.176639	2548		ใช้งานได้		สถานีหลัก	นายแดง อุดดิน	083-3257137, 054-731355-6	
5	0040	STN0040	บ่อหยวกใต้	9	บ่อเกลือเหนือ	บ่อเกลือ	น่าน	แม่น้ำน่าน	น้ำว่า		2,133,300	729,100	19.280447	101.179989	2548		ใช้งานได้		สถานีหลัก	นายประเสริฐ ชันหลวง	090-7567929	
6	0052	STN0053	นาพูน	2	นาพูน	วังชัน	แพร่	แม่น้ำยม	หัวแม่ลิ้น		1,971,778	580,869	17.832128	99.763168	2550		ใช้งานได้		สถานีหลัก	นายสถาน เจ้าบ้าน	086-0854523	
7	0056	STN0056	สบปิ่น	2	ห้วยโก๋น	เฉลิมพระเกียรติ	น่าน	แม่น้ำน่าน	แม่น้ำน่านตอนบน		2,165,080	711,625	19.569384	101.017327	2550		ใช้งานได้		สถานีหลัก	นายสมเกียรติ กันตักกุล	088-4340070	
8	0068	STN0068	สันติสุข	7	แสนทอง	ท่าวังผา	น่าน	แม่น้ำน่าน	ห้วยน้ำยาว 1		2,116,300	679,200	19.131936	100.703764	2548		ใช้งานได้		สถานีหลัก	นายวิรุฬห์ ยศพล	082-1855676	ผู้รั้งประจำสถานี
9	0069	STN0069	น้ำโครี	9	ยม	ท่าวังผา	น่าน	แม่น้ำน่าน	ห้วยน้ำยาว 2		2,108,542	703,207	19.059603	100.931109	2548		ใช้งานได้		สถานีหลัก	นายณรงค์พันธ์ โนนชัย	081-6811103,089-1336640	
10	0072	STN0073	น้ำสอด	12	และ	ทุ่งช้าง	น่าน	แม่น้ำน่าน	แม่น้ำน่านตอนบน		2,151,200	692,400	19.445972	100.832724	2548		ใช้งานได้		สถานีหลัก	นายสมเกียรติ กาละสอด	063-8350959,091-7061412, 054-779174	
11	0076	STN0076	สว่างเหนือ	3	คงพญา	บ่อเกลือ	น่าน	แม่น้ำน่าน	น้ำว่า		2,127,999	730,696	19.232392	101.194530	2548		ใช้งานได้		สถานีหลัก	นายทองดี จันทร์รัฐ	061-3747207	ผู้รั้งประจำสถานี
12	0085	STN0085	กอก	5	อวน	ปัว	น่าน	แม่น้ำน่าน	น้ำยาว 2		2,104,500	703,600	19.023055	100.934419	2548		ใช้งานได้		สถานีหลัก	นายเจริญ ธรรมสุล	061-3066485,	ผู้รั้งประจำสถานี
13	0086	STN0086	สภาพกลาง	2	สากด	ปัว	น่าน	แม่น้ำน่าน	แม่น้ำน่านตอนบน		2,131,100	711,100	19.262544	101.008550	2548		ใช้งานได้		สถานีหลัก	นายเจษฎา พงศพลชนะ	081-0302252	
14	0087	STN0087	หัวตะเอบ	4	บึงหลวง	นาหมื่น	น่าน	แม่น้ำน่าน	แม่น้ำน่านส่วนที่ 3		2,010,800	663,500	18.180100	100.545879	2548		ใช้งานได้		สถานีหลัก	นางกฤตพร ตัญแก้ว	080-6831602, 082-4916155	
15	0088	STN0088	น้ำบ้าน	3	ขุนแคน	สองแคว	น่าน	แม่น้ำน่าน	ห้วยน้ำยาว 1	5247 IV	2,150,012	676,158	19.067748	100.677948	2548		ใช้งานได้		สถานีหลัก	นายสมยศ วิชชีวินัญญา	064-5325377	ผู้รั้งประจำสถานี
16	0089	STN0089	วังไผ่	8	นาไร่หลวง	สองแคว	น่าน	แม่น้ำน่าน	ห้วยน้ำยาว 1		2,142,800	673,000	19.371866	100.647223	2548		ใช้งานได้		สถานีหลัก	นายสรพงษ์ ปิตติวัฒน์	081-7914549	ผู้รั้งประจำสถานี และผู้ใหญ่บ้าน
17	0099	STN0099	เชิงผา	11	กลางตง	ทุ่งเสลี่ยม	สุโขทัย	ศูนย์น้ำยม	น้ำแม่ออก	4943 IV	1,914,477	554,771	17.315011	99.515419	2548	Rain Gauge	ใช้งานได้	055-313185	สถานีหลัก	นายนิคม นาคศรี	081-6887443	ผู้รั้งประจำสถานี
18	0104	STN0104	น้ำแกม	2	น้ำกุ่ม	พิชฌุโลก	สุโขทัย	ศูนย์น้ำยม	แม่น้ำแควน้อย	5143 I	1,918,984	697,443	17.347775	100.858106	2548	Rain Gauge	ใช้งานได้	055-313185	สถานีหลัก	นายนิคม มีนบ้านไร่	087-2063678	ผู้รั้งประจำสถานี และผู้ใหญ่บ้าน
19	0110	STN0110	ห้วยหยวก	5	บ้านแก่ง	ศรีรัตนาลัย	สุโขทัย	ศูนย์น้ำยม	น้ำแม่ฟ้าพัน	4944 III	1,944,362	555,665	17.585113	99.524604	2548	Rain Gauge	ใช้งานได้	055-313185	สถานีหลัก	นายทองชัย ตันงาม	089-2713528	ผู้รั้งประจำสถานี
20	0166	STN 166	น้ำศิษ	8	น้ำพัน	ท่าปลา	อุตรดิตถ์	ศูนย์น้ำยม	แม่น้ำน่านส่วนที่ 3	5044 I	1,973,508	634,644	17.845120	100.270685	2548	Rain Gauge	ใช้งานได้	055-313185	สถานีหลัก	นายทองชัย ชันจันทร์	080-6818636	ผู้รั้งประจำสถานี
21	0167	STN0167	คำแหงหัวใต้	6	แม่พล	สันเลา	อุตรดิตถ์	ศูนย์น้ำยม	แม่น้ำน่านส่วนที่ 4	5044 III	1,959,074	608,324	17.716133	100.021584	2548	Rain Gauge	ใช้งานได้	055-313185	สถานีหลัก	นายเสกสรรค์ พิษพรม	062-2750539	ผู้รั้งประจำสถานี
22	0168	STN0168	กัวคียน	12	จรม	ท่าปลา	อุตรดิตถ์	ศูนย์น้ำยม	แม่น้ำน่านส่วนที่ 3	5044 II	1,978,183	644,035	17.886766	100.359615	2548	Rain Gauge	ใช้งานได้	055-313185	สถานีหลัก	นายเสิน คำคันทนา	098-8183478	ผู้รั้งประจำสถานี
23	0169	STN0169	ผางิย	3	ภูคา	ปัว	น่าน	แม่น้ำน่าน	แม่น้ำน่านส่วนที่ 2		2,118,800	711,800	19.151379	101.013854	2548		ใช้งานได้		สถานีหลัก	นายนิพนธ์ ธิปา	063-9434516,	ผู้รั้งประจำสถานี
24	170	STN0170	น้ำสี	6	น้ำพัน	ท่าปลา	อุตรดิตถ์	ศูนย์น้ำยม	แม่น้ำน่านส่วนที่ 3	5044 I	1,963,900	638,600	17.758050	100.307380	2548	Rain Gauge	ใช้งานได้	055-313185	สถานีหลัก	นายเกรียงศักดิ์ ธรรมจันทร์	082-1700357	ผู้รั้งประจำสถานี
25	0174	STN0174	แม่ตอนมูล	8	สรอย	วังชัน	น่าน	แม่น้ำยม	แม่น้ำยมตอนกลาง		1,962,188	546,192	17.746453	99.435717	2548		ใช้งานได้		สถานีหลัก	นายธีรวัฒน์ วิชัยหอม	089-9995159	
26	0175	STN0175	แม่เขด	5	แม่ทุ่ง	วังชัน	แพร่	แม่น้ำยม	แม่น้ำยมตอนล่าง		1,974,267	556,931	17.855377	99.537339	2548		ใช้งานได้		สถานีหลัก	นายวิชัย ชาวดี	084-8082186	
27	0176	STN0176	นาทอง	9	ซ้อแอง	เมือง	แพร่	แม่น้ำยม	แม่น้ำยมตอนกลาง		1,990,505	632,513	17.998843	100.251656	2548		ใช้งานได้		สถานีหลัก	นายสันติ ภูววงค์	064-8242084, 095-6981915	
28	0177	STN0178	ป่ากล้วย	7	ป่าแดง	เมือง	แพร่	แม่น้ำยม	แม่น้ำยมตอนกลาง		1,996,626	638,173	18.053801	100.305515	2548		ใช้งานได้		สถานีหลัก	นายสมศักดิ์ ปัดแสนจักร	094-6034329	ผู้รั้งประจำสถานี และผู้ใหญ่บ้าน
29	0181	STN0181	ป่ายาง	1	ภูคา	ปัว	น่าน	แม่น้ำน่าน	แม่น้ำน่านส่วนที่ 2		2,115,700	710,500	19.123515	101.001162	2548		ใช้งานได้		สถานีหลัก	นายวิจิตร พนะสัน	095-3172039, 088-5477734	ผู้รั้งประจำสถานี และผู้ใหญ่บ้าน
30	0184	STN0184	วังกอก	4	น้ำคอก	น้ำน้อย	น่าน	แม่น้ำน่าน	น้ำแพง		2,035,000	670,100	18.398229	100.610282	2548		ใช้งานได้		สถานีหลัก	นายสุวิทย์ โทนาเร	097-9913301,098-9913301	
31	0185	STN0185	น้ำดี	14	เจือ	เชิงกลาง	น่าน	แม่น้ำน่าน	แม่น้ำน่านตอนบน		2,138,600	690,300	19.332361	100.811468	2548		ใช้งานได้		สถานีหลัก	นายประสิทธิ์ ไช้เงิน	065-0094810	ผู้รั้งประจำสถานี
32	0188	STN0188	ขุนผาง	6	ขุนผาง	เมือง	อุตรดิตถ์	ศูนย์น้ำยม	แม่น้ำน่านส่วนที่ 4	5044 IV	1,966,800	628,300	17.784881	100.210415	2548	Rain Gauge	ใช้งานได้	055-313185	สถานีหลัก	พระครูวิมล สุขวัฒน์	084-9211822	ผู้รั้งประจำสถานีและเจ้าอาวาสวัด
33	0189	STN0189	หัวไร่	2	บ่อเย็น	บ้านโคก	อุตรดิตถ์	ศูนย์น้ำยม	น้ำป่าด	5245 IV	2,024,800	723,300	18.301162	101.112567	2548	Rain Gauge	ใช้งานได้	055-313185	สถานีหลัก	นางเดือนเพ็ญ คำวินี	097-9602969	ผู้รั้งประจำสถานีและ ส.อบ.
34	0222	STN0222	ถ้องหัวฝาย	11	บ้านค่านาขาม	เมือง	อุตรดิตถ์	ศูนย์น้ำยม	แม่น้ำน่านส่วนที่ 4	5044 III	1,962,600	622,650	17.747248	100.156876	2551	Rain Gauge	ใช้งานได้	055-313185	สถานีหลัก	น.ส.รัตนา ม่วงพวง	089-0201569	ผู้รั้งประจำสถานี
35	0229	STN0229	น้ำต้นเงิน *	1	บ้านตึก	ศรีรัตนาลัย	สุโขทัย	ศูนย์น้ำยม	แม่น้ำยมตอนล่าง	4944 II	1,948,306	587,957	17.619717	99.829077	2551	Rain Gauge_vll	ใช้งานได้	055-313185	สถานีหลัก	นายสง่า ศรีพิบูล	097-9898846	ผู้รั้งประจำสถานี
36	0239	STN0239	หัวฮญ	9	ศาลชุม	ท่าวังผา	น่าน	แม่น้ำน่าน	ห้วยน้ำยาว 1		2,104,658	684,432	19.026301	100.752384	2552		ใช้งานได้		สถานีหลัก	นายสมาน เข็มแก้ว	063-1080053,083-3682908	
37	0240	STN0240	ท่าทองหลวง	2	ภูฟ้า	บ่อเกลือ	น่าน	แม่น้ำน่าน	แม่น้ำน่านตอนบน		2,105,097	731,969	19.025423	101.203887	2552		ใช้งานได้		สถานีหลัก	นายมานิตย์ อินแสง	088-4019310,993-2300822	
38	0241	STN0241	สุมง *	4	ภูฟ้า	บ่อเกลือ	น่าน	แม่น้ำน่าน	น้ำว่า		2,101,700	733,017	18.994626	101.213433	2552		ใช้งานได้		สถานีหลัก	นางสุนทรรัตน์ จันทร์หา	061-2800664, 082-8924906	
39	260	STN0260	ห้วยเชียงผา	10	บ้านค่านาขาม	เมือง	อุตรดิตถ์	ศูนย์น้ำยม	แม่น้ำน่านส่วนที่ 4	5044 IV	1,968,993	613,260	17.805526	100.068661	2552	Rain Gauge	ใช้งานได้	055-313185	สถานีหลัก	นายเทพ มุทธทวี	086-2138382	ผู้รั้งประจำสถานีและสารวัตรกำนัน
40	0261	STN0261	หัวฮญพัฒนา	13	บ้านเวียง	ร่องวาง	แพร่	แม่น้ำยม	แม่น้ำยมตอนกลาง		2,013,289	650,861	18.203515	100.426590	2552		ใช้งานได้		สถานีหลัก	นางเพ็ญใจ อ้วนสะอาด	098-8170812	ผู้รั้งประจำสถานี
41	0262	STN0262	โคกบ้าน	4	แม่ปาน	สอง	แพร่	แม่น้ำยม	แม่น้ำยมตอนล่าง		1,999,511	591,351	17.991982	99.862855	2552		ใช้งานได้		สถานีหลัก	ว่าที่ ร.ต.หญิง ปารวีย์ แสงแก้ว	081-9930708	ผู้รั้งประจำสถานี และผู้ใหญ่บ้าน
42	0294	STN0294	ท่าชัย *	5	วังน่าน	วังทอง	พิษณุโลก	ศูนย์น้ำยม	แม่น้ำวังทอง	5142 IV	1,864,263	677,573	16.854990	100.666768	2552	Rain Gauge_vll	ใช้งานได้	055-313185	สถานีหลัก	นายสุทัศน์ มหาลง	091-2869273	ผู้รั้งประจำสถานี
43	0331	STN0331	ชมพูเหนือ *	3	ชมพู	เนินมะปราง	พิษณุโลก	ศูนย์น้ำยม	แม่น้ำน่านตอนล่าง	5142 III	1,846,651	676,284	16.695947	100.653296	2552	Rain Gauge_vll	ใช้งานได้	055-313185	สถานีหลัก	นายสมเฑียร บางเบิด	089-6385408	ผู้รั้งประจำสถานี
44	0332	STN0332	ไผ่ดำ	7	บ้านค่านาขาม	เมือง	อุตรดิตถ์	ศูนย์น้ำยม	แม่น้ำน่านส่วนที่ 4	5044 IV	1,969,366	617,878	17.808654	100.112249	2552	Rain Gauge	ใช้งานได้	055-313185	สถานีหลัก	นายทองหล่อ ฟูเิน	086-2137321	ผู้รั้งประจำสถานี
45	0333	STN0333	ป่างคาะ	11	โพธิ์น้อย	เด่นชัย	แพร่	แม่น้ำยม	แม่น้ำยมตอนกลาง		1,985,121	601,863	17.951840	99.961921	2552		ใช้งานได้		สถานีหลัก	นายชัย กิติมา	088-2024959	ผู้รั้งประจำสถานี
46	0334	STN0334	แม่เขม	5	บ่อเหล็กทอง	สอง	แพร่	แม่น้ำยม	แม่น้ำยมตอนล่าง		1,992,585	575,408	18.020377	99.712386	2552		ใช้งานได้		สถานีหลัก	นายบุญอยู่ ชันมา	093-5431995, 091-3031774	ผู้รั้งประจำสถานี และผู้ใหญ่บ้าน
47	0335	STN0335	ช่วงบุก	7	หัวไร่	เด่นชัย	แพร่	แม่น้ำยม	แม่น้ำยมตอนกลาง		1,977,919	610,168	17.886350	100.039959	2552		ใช้งานได้		สถานีหลัก	นายเทพ แม่เมือง	081-7839605	
48	0336	STN0336	หัวไร่	1	ห้วยโก๋น	เฉลิมพระเกียรติ	น่าน	แม่น้ำน่าน	แม่น้ำน่านตอนบน		2,166,190	716,461	19.578887	101.063532	2552		ใช้งานได้		สถานีหลัก	นายไพโร เทพนิญญา	089-8357008	
49	0337	STN0337	น้ำน้อย	5	พญาแก้ว	เชิงกลาง	น่าน	แม่น้ำน่าน	แม่น้ำน่านตอนบน		2,132,800	705,025	19.278526	100.950956								

การตรวจสอบความพร้อมสถานีเตือนภัยน้ำหลาก - ดินถล่ม (Early Warning System) 2563

สำนักงานทรัพยากรน้ำภาค 9 จ.พิษณุโลก

วันที่สำรวจ 20 เมษายน 2563

ลำดับ	รหัส	สถานี	หมู่บ้าน	หมู่ที่	ตำบล	อำเภอ	จังหวัด	ศูนย์น้ำหลัก	ศูนย์น้ำสาขา	ระวาง	UTM (N)	UTM (E)	lat_y	long_x	ปีงบประมาณ	ประเภทสถานี	สภาพการใช้งาน	เบอร์โทรศัพท์	ประเภทบ้าน	ชื่อผู้รั้ง	เบอร์ผู้รั้ง	หมายเหตุ
57	0346	STN0346	หัวนา	5	นาบกก	ลับแล	อุตรดิตถ์	ศูนย์น้ำ	แม่น้ำน่านส่วนที่ 4	5044 III	1,962,061	614,350	17.742823	100.078569	2552	Rain Gauge	ใช้งานได้	055-313185	สถานีหลัก	นายมงคล มีทวี	090-4571393	ผู้ประจำสถานี
58	0348	STN0349	บ่อหลวง	1	บ่อเกลือใต้	บ่อเกลือ	อุตรดิตถ์	ศูนย์น้ำ	แม่น้ำน่าน		2,119,055	726,627	19.152079	101.154792	2552		ใช้งานได้		สถานีหลัก	นายลาโรจน์ อุดจักษ์	097-9204029,097-1867100, 097-9200429	
59	0349	STN0349	หัวขี้ผึ้ง	3	บ้านสี่	บ้านหลวง	น่าน	แม่น้ำยม	น้ำบี		2,087,019	654,437	18.869424	100.466069	2552		ใช้งานได้		สถานีหลัก	นายประสานแก้ว วงศ์วาน์	064-0526949	ผู้ประจำสถานี
60	0350	STN0350	หัวน้ำ	3	พระธาตุ	เขียงกลาง	น่าน	แม่น้ำน่าน	แม่น้ำน่านตอนบน		2,138,767	700,154	19.332911	100.905248	2552		ใช้งานได้		สถานีหลัก	นายประเสริฐ จิตตรง	086-1177601	
61	0351	STN0351	ป่าแก	7	ทุ่งช้าง	ทุ่งช้าง	น่าน	แม่น้ำน่าน	แม่น้ำน่านตอนบน		2,144,972	707,279	19.388232	100.973716	2552		ใช้งานได้		สถานีหลัก	นายทรงเดช แฉ่ท้าว	085-6443149,081-3861077	
62	0352	STN0352	นาพูน 3 *	7	ผาดอย	ท่าวังผา	น่าน	แม่น้ำน่าน	ห้วยน้ำยาว 1		2,116,827	688,077	19.135894	100.788184	2552		ใช้งานได้		สถานีหลัก	นายวิศักดิ์ ยวงคำ	098-6546652,061-3249891	
63	0353	STN0353	น้ำท่า *	2	จอมพระ	ท่าวังผา	น่าน	แม่น้ำน่าน	ห้วยน้ำยาว 1		2,110,135	696,717	19.074629	100.869620	2552		ใช้งานได้		สถานีหลัก	นายจำเริญ สุทธิแสน	087-1909162	ผู้ประจำสถานีและกำนัน
64	0354	STN0354	ไร่ขี้ศรี	8	บ้านฟ้า	บ้านหลวง	น่าน	แม่น้ำน่าน	น้ำสน		2,077,721	653,290	18.785502	100.454460	2552		ใช้งานได้		สถานีหลัก	นายไพฑูริย์ อุดมย์	086-1908580	
65	0359	STN0359	ห้วยโคก	1	คงคู้	ศรีสังขาลัย	สุโขทัย	ศูนย์น้ำ	แม่น้ำยมตอนล่าง	4944 II	1,942,235	593,212	17.564633	99.878341	2552	Rain Gauge	ใช้งานได้	055-313185	สถานีหลัก	นายเสริม ทองวัง	082-0426285	ผู้ประจำสถานี
66	0373	STN0373	ป่าดง	3	บ่อเย็น	บ้านโคก	อุตรดิตถ์	ศูนย์น้ำ	น้ำป่า	5245 III	2,017,600	721,200	18.236349	101.091929	2548	Rain Gauge	ใช้งานได้	055-313185	สถานีหลัก	นายชัชฌมกล มีปลั่ง	097-9607467	ผู้ประจำสถานีและผู้ใหญ่บ้าน
67	0374	STN0374	หนองปลา	10	พระธาตุ	เขียงกลาง	น่าน	แม่น้ำน่าน	แม่น้ำน่านตอนบน		2,140,555	707,024	19.348364	100.970809	2548		ใช้งานได้		สถานีหลัก	นายสกล สุต่า	098-7858764	ผู้ประจำสถานี
68	0375	STN0375	เตี้ยกึ่งเหิน	7	ภูคา	บ้าน	น่าน	แม่น้ำน่าน	แม่น้ำน่านตอนล่าง		2,126,100	717,100	19.216749	101.065046	2548		ใช้งานได้		สถานีหลัก	นายสมพงษ์ กันยะ	093-8693917	
69	0376	STN0376	หัวไร่	4	แม่ชะมิง	เวียงสา	น่าน	แม่น้ำน่าน	น้ำสา		2,075,000	662,600	18.760210	100.542550	2548		ใช้งานได้		สถานีหลัก	นายสมบุรณ์ แซ่เล่า	093-1522994,063-9863691	
70	0377	STN0377	ยานาเดิม	2	แม่ชะมิง	เวียงสา	น่าน	แม่น้ำน่าน	น้ำสา		2,065,800	665,800	18.676839	100.572130	2548		ใช้งานได้		สถานีหลัก	นายทองชนก กาค่า	096-0749257, 096-0443114	
71	0378	STN0378	อาอาฮาน	2	ยาบหัวนา	เวียงสา	น่าน	แม่น้ำน่าน	น้ำสา		2,063,700	656,600	18.658577	100.484752	2548		ใช้งานได้		สถานีหลัก	นายสมพงษ์ ไชยนาคร	097-7824549,064-0826988, 089-7465312	
72	0446	STN0446	ตาเวน	4	เวียง	เมือง	น่าน	แม่น้ำน่าน	แม่น้ำน่านส่วนที่ 2		2,078,080	674,358	18.787080	100.654333	2553		ใช้งานได้		สถานีหลัก	นายศิโรตศ มะโนวัฒน์	093-0952379	
73	0447	STN0447	ป่าเปือย	6	สะเนียน	เมือง	น่าน	แม่น้ำน่าน	แม่น้ำน่านส่วนที่ 2		2,085,853	663,241	18.858211	100.549527	2553		ใช้งานได้		สถานีหลัก	นายวิรัตน์ แซ่วาง	097-0704479,090-8071770	
74	0448	STN0449	สันนาเคียน *	4	สันนาหนองใหม่	เวียงสา	น่าน	แม่น้ำน่าน	น้ำว่า		2,046,031	705,362	18.494748	100.945088	2553		ใช้งานได้		สถานีหลัก	นายประสิทธิ์ กันยะวิชัย	084-8070810	
75	0540	STN0540	เขียงซ้อ	4	ขุนน่าน	เฉลิมพระเกียรติ	น่าน	แม่น้ำน่าน	น้ำว่า		2,144,540	729,695	19.381884	101.186999	2553		ใช้งานได้		สถานีหลัก	นายอินตา อุ่นถิ่น	097-9913402	
76	0541	STN0541	ห้วยสักกลาย	8	อวน	บ่อ	น่าน	แม่น้ำน่าน	ห้วยน้ำยาว		2,100,538	717,368	18.958533	101.064727	2553		ใช้งานได้		สถานีหลัก	นายกิจ ทิววาท	093-0426145	ผู้ประจำสถานีและผู้ใหญ่บ้าน
77	0542	STN0542	ท้อ	3	แม่จริม	แม่จริม	น่าน	แม่น้ำน่าน	ห้วยน้ำยาว 1		2,079,145	713,956	18.792989	101.030002	2553		ใช้งานได้		สถานีหลัก	นายอาจ ก้อนชนะ	099-1371357	
78	0543	STN0543	นาหลวง	4	สะเนียบ	สอง	แพร่	แม่น้ำยม	แม่น้ำยมตอนบน		2,072,788	638,022	18.742003	100.309278	2553		ใช้งานได้		สถานีหลัก	นายลี ปัญญาบุล	093-6837530	
79	0544	STN0544	โพน *	2	โพน	ร่องวาง	แพร่	แม่น้ำยม	แม่น้ำยมตอนบน		2,033,602	651,707	18.386994	100.436100	2553		ใช้งานได้		สถานีหลัก	นายสมฤทธิ์ อินดีเสาร	087-1723314	ผู้ประจำสถานี
80	0545	STN0545	บ่อแก้ว	10	โพธิ์ชัย	เด่นชัย	แพร่	แม่น้ำยม	แม่น้ำยมตอนบน		1,980,899	594,976	17.913995	99.896699	2553		ใช้งานได้		สถานีหลัก	นายวิน แสนสมบัติ	089-4344529	
81	0546	STN0546	ป่าเลา	3	สะเนียบ	สอง	แพร่	แม่น้ำยม	แม่น้ำยมตอนบน		2,061,082	630,704	18.636702	100.239103	2553		ใช้งานได้		สถานีหลัก	นายชุกรม จันทรมั่น	093-1350657, 081-0295070	
82	0562	STN0562	ไร่สอ	6	น้ำกุ่ม	นครไทย	พิษณุโลก	ศูนย์น้ำ	แม่น้ำแควน้อย	5143 I	1,924,513	700,120	17.397490	100.883799	2553	Rain Gauge	ใช้งานได้	055-313185	สถานีหลัก	นายสุรินทร์ ทิวสลา	087-2048960	ผู้ประจำสถานีและผู้ใหญ่บ้าน
83	0563	STN0563	ป่ารัก	3	บ่อโพธิ์	นครไทย	พิษณุโลก	ศูนย์น้ำ	แม่น้ำแควน้อย	5243 III	1,900,563	713,676	17.179886	101.009002	2553	Rain Gauge	ใช้งานได้	055-313185	สถานีหลัก	นายเทพพร จันทร์วงษา	093-3057115	ผู้ประจำสถานี
84	0712	STN0712	ศิวิรินทร์	10	ขุนน่าน	เฉลิมพระเกียรติ	น่าน	แม่น้ำน่าน	แม่น้ำน่านตอนบน		2,162,119	724,863	19.541187	101.143102	2554		ใช้งานได้		สถานีหลัก	นายสกล หอมดอก	082-5409738	ผู้ประจำสถานี
85	0713	STN0713	น้ำรีพัฒนา	12	ขุนน่าน	เฉลิมพระเกียรติ	น่าน	แม่น้ำน่าน	แม่น้ำน่านตอนบน		2,159,312	732,282	19.514984	101.213426	2554		ใช้งานได้		สถานีหลัก	นายอรรถพร อิมิตร	064-9011521	ผู้ประจำสถานี
86	0714	STN0714	น้ำหิน	9	นาไร่หลวง	สองแคว	น่าน	แม่น้ำน่าน	ห้วยน้ำยาว 1		2,134,196	677,169	19.293778	100.686108	2554		ใช้งานได้		สถานีหลัก	นายเกสัน แซ่จ้าว	081-0266866	ผู้ประจำสถานีและผู้ใหญ่บ้าน
87	0715	STN0715	น้ำไร่หลวง	1	นาไร่หลวง	สองแคว	น่าน	แม่น้ำน่าน	ห้วยน้ำยาว 1		2,134,196	677,169	19.293778	100.686108	2554		ใช้งานได้		สถานีหลัก	นายบุญส่ง แซ่ท้าว	082-1882296	
88	0716	STN0716	ทัพมาน	4	บ่อใหญ่	นาน้อย	น่าน	แม่น้ำน่าน	น้ำเหง		2,028,292	665,637	18.337976	100.567497	2554		ใช้งานได้		สถานีหลัก	นายพจนต์ ปาสม	081-1646178	
89	0717	STN0717	หนองใหม่	4	พงษ์	สันติสุข	น่าน	แม่น้ำน่าน	น้ำยาว 2		2,088,164	709,449	18.874913	100.988218	2554		ใช้งานได้		สถานีหลัก	นายอัสเม แสงไชย	064-0282361	
90	0718	STN0718	หัวนา	9	พงษ์	สันติสุข	น่าน	แม่น้ำน่าน	น้ำยาว 2		2,093,314	705,094	18.921868	100.947433	2554		ใช้งานได้		สถานีหลัก	นายวนน ยานันท์	090-9381747,087-787116	
91	0719	STN0719	กึ่งม่วง	6	คูพงษ์	สันติสุข	น่าน	แม่น้ำน่าน	น้ำยาว 2		2,092,439	698,136	18.914647	100.881303	2554		ใช้งานได้		สถานีหลัก	นายแดง อินเชียง	088-5718399	ผู้ประจำสถานี
92	0720	STN0720	วังหาด	2	คลังชัน	บ้านค่านาหนอง	สุโขทัย	ศูนย์น้ำ	น้ำแม่ฟ้าพัน	4843 II	1,900,600	541,700	17.189854	99.392153	2554	Rain Gauge	ใช้งานได้	055-313185	สถานีหลัก	นายสุวิธาน ศิลปกรร	085-6030895	ผู้ประจำสถานีและผู้ใหญ่บ้าน
93	0721	STN0721	คลังชัน	1	คลังชัน	บ้านค่านาหนอง	สุโขทัย	ศูนย์น้ำ	น้ำแม่ฟ้าพัน	4843 I	1,895,528	541,965	17.144002	99.394548	2554	Rain Gauge	ใช้งานได้	055-313185	สถานีหลัก	นายสราวิณี เหมอยู่	098-8096213	ผู้ประจำสถานีและผู้ใหญ่บ้าน
94	0722	STN0722	แม่ทุลาใน	9	กลางดง	ทุ่งเสลี่ยม	สุโขทัย	ศูนย์น้ำ	น้ำแม่ฟ้าพัน	4843 I	1,922,883	560,750	17.390838	99.239191	2554	Rain Gauge	ใช้งานได้	055-313185	สถานีหลัก	นางสมหมาย มีพรหม	064-6148234	ผู้ประจำสถานี
95	0795	STN0795	ห้วยน้ำปูน	11	อ่าวนาโอบ	เวียงสา	น่าน	แม่น้ำน่าน	แม่น้ำน่านส่วนที่ 3		2,046,968	661,854	18.507005	100.533201	2554		ใช้งานได้		สถานีหลัก	นายสมัคร ยาวีระ	090-4712784	
96	0796	STN0796	สัน	8	สันทราย	นาน้อย	น่าน	แม่น้ำน่าน	น้ำเหง		2,022,141	665,440	18.282418	100.565133	2554		ใช้งานได้		สถานีหลัก	นายเหรียญ ตาวี้อย	081-1804982, 089-0116652	
97	0797	STN0798	น้ำป่า	1	น้ำป่า	แม่จริม	น่าน	แม่น้ำน่าน	น้ำว่า		2,064,262	706,993	18.659244	100.962414	2554		ใช้งานได้		สถานีหลัก	นายสิทธิทอง ดุจระราช	081-1799942	
98	0832	STN0833	แม่จอก	4	หัวทุ่ง	สอง	แพร่	แม่น้ำยม	แม่น้ำยมตอนกลาง		1,999,230	582,010	18.080193	99.775015	2554		ใช้งานได้		สถานีหลัก	นายอภัยสิทธิ์ แฉ่แก้ว	098-7727286	
99	0846	STN0846	สองแคว *	5	นาไร่หลวง	สองแคว	น่าน	แม่น้ำน่าน	ห้วยน้ำยาว 1		2,141,511	678,758	19.359717	100.701909	2554		ใช้งานได้		สถานีหลัก	นายณรงค์ อุดธิยา	080-6767963	
100	0847	STN0847	สองสถาน 1 *	12	สถาน	บ่อ	น่าน	แม่น้ำน่าน	แม่น้ำน่านตอนบน		2,124,950	703,545	19.207772	100.936047	2554		ใช้งานได้		สถานีหลัก	ร.ต.อ.สุชัย ไชยวงค์	081-0246933	
101	0848	STN0848	ป่ากล้วย *	8	สถาน	นาน้อย	น่าน	แม่น้ำน่าน	น้ำเหง		2,016,340	678,276	18.228975	100.686024	2554		ใช้งานได้		สถานีหลัก	นายอดิศักดิ์ คำดี	089-9521183	
102	0849	STN0849	แสงทอง *	10	เวียงต้า	สอง	แพร่	แม่น้ำยม	น้ำแม่ต้า		2,023,738	608,399	18.300509	100.025666	2554		ใช้งานได้		สถานีหลัก	นายสกล คำท่าง	092-2854397	
103	0894	STN0894	ป่าสา	3	จอมจันทร์	เวียงสา	น่าน	แม่น้ำน่าน	แม่น้ำน่านส่วนที่ 2		2,061,882	697,178	18.638716	100.869164	2555		ใช้งานได้		สถานีหลัก	นายแสวง อินแก้ว	084-4855018	ผู้ประจำสถานี
104	0895	STN0895	วังน้ำเย็น	5	เมืองลี	นาหมื่น	น่าน	แม่น้ำน่าน	แม่น้ำน่านส่วนที่ 3		2,014,915	658,133	18.216683	100.495465	2555		ใช้งานได้		สถานีหลัก	นายสำราญ ภาลี	096-6322637	
105	0896	STN0896	ท่าล้อ	2	แมง	บ่อ	น่าน	แม่น้ำน่าน	แม่น้ำน่านตอนบน		2,121,574	694,510	19.178167	100.849802	2555		ใช้งานได้		สถานีหลัก	นายสมศักดิ์ อินดีกัน	081-7841538	
106	0897	STN0897	หัวขลุ่ย	9	สะเนียน	เมือง	น่าน	แม่น้ำน่าน	น้ำสน		2,089,696	677,324	18.891767	100.683512	2555		ใช้งานได้		สถานีหลัก	นายระพีพงษ์ อินศิริ	080-1312967	
107	0898	STN0898	ป่าสา	3	ผาตง	ท่าวังผา	น่าน	แม่น้ำน่าน	ห้วยน้ำยาว 1		2,127,309	684,171	19.230939	100.752061	2555		ใช้งานได้		สถานีหลัก	นายสมชาย โจทก์	098-7907958,082-1935714	
108	0899	STN0899	ทุ่งนาดี	5	วังยาง	เนินมะปราง	พิษณุโลก	ศูนย์น้ำ	แม่น้ำน่านตอนล่าง	5143 II	1,820,771	684,944	16.461436	100.732394	2555	Rain Gauge	ใช้งานได้	055-313185	สถานีหลัก	นายวิชัย บุญอยู่	087-6996783	ผู้ประจำสถานีและกำนัน
109	0900	STN0900	สองลี	7	ห้วยจุม	น้ำป่า	อุตรดิตถ์	ศูนย์น้ำ	น้ำป่า	5144 I	1,964,022	705,991	17.574509	100.942857	2555	Rain Gauge	ใช้งานได้	055-313185	สถานีหลัก	นางวิชนา พิภก	097-3065857	ผู้ประจำสถานีและผู้ใหญ่บ้าน
110	0901	STN0901	หัวคอก	4	น้ำบี	น้ำป่า	อุตรดิตถ์	ศูนย์น้ำ	คลองอรอน	5245 III	1,944,611	678,289	17.580916	100.680032	2555	Rain Gauge	ใช้งานได้	055-313185	สถานีหลัก	นายวุฒิ ชัยมงคลวัฒน์	093-2168563	ผู้ประจำสถานี
111	0902	STN0902	น้ำพร้า	1	นางพญา	ท่าปลา	อุตรดิตถ์	ศูนย์น้ำ	แม่น้ำน่านส่วนที่ 3	5044 I	1,986,953	647,591	17.965774	100.393794	2555	Rain Gauge	ใช้งานได้	055-313185	สถานีหลัก	จลล.อนุวัฒน์ เตชย์	061-1743523	ผู้ประจำสถานี
112	0903	STN0903	จอมถ้ำ	1	ท่าแม่	ท่าปลา	อุตรดิตถ์	ศูนย์น้ำ	แม่น้ำน่านส่วนที่ 3	5144 IV	1,989,658	678,692</										

การตรวจสอบความพร้อมสถานีเตือนภัยน้ำหลาก - ดินถล่ม (Early Warning System) 2563

สำนักงานทรัพยากรน้ำภาค 9 จ.พิษณุโลก

วันที่สำรวจ 20 เมษายน 2563

ลำดับ	รหัส	สถานี	หมู่บ้าน	หมู่ที่	ตำบล	อำเภอ	จังหวัด	ศูนย์หลัก	ศูนย์สาขา	รวาง	UTM (N)	UTM (E)	lat_y	long_x	ปีงบประมาณ	ประเภทสถานี	สภาพการใช้งาน	เบอร์โทรศัพท์	ประเภทบ้าน	ชื่อผู้รับ	เบอร์ผู้รับ	หมายเหตุ
113	0904	STN0904	แม่ตื่นเหนือ	8	แม่ตื่น	ศรีสังขาลย์	สุโขทัย	ศูนย์ก้อม	ห้วยแม่ตื่น	4944 I	1,963,691	583,397	17.758944	99.786703	2555	Rain Gauge	ใช้งานได้	055-313185	สถานีหลัก	นายสุวรรณ พุ่มเบ็ง	080-6744032	ผู้รับประจำสถานี และ ส.อบต.
114	0905	STN0905	นูนหัว	13	แม่ทุ่ง	วังนกแอ่น	สุโขทัย	ศูนย์ก้อม	แม่บ้านดอนล่าง		1,979,626	557,258	17.903802	99.541516	2555		ใช้งานได้		สถานีหลัก	นายประวิทย์ วัฒินัน	084-4818514	
115	0906	STN0906	ท่าอ	6	บ้านปิ่น	สอง	แพร่	แม่บ้านก้อม	แม่บ้านดอนล่าง		2,016,152	592,790	18.232688	99.877644	2555		ใช้งานได้		สถานีหลัก	นายอำพร ปัญญาโว	090-7567424	
116	0907	STN0907	สันคิสุข	9	เวียงต้า	สอง	แพร่	แม่บ้านก้อม	บ้านเด้า		2,018,395	603,448	18.252470	99.978555	2555		ใช้งานได้		สถานีหลัก	นายวิศิษฐ์ เครือสามสม	086-1979819	ผู้รับประจำสถานีและผู้ใหญ่บ้าน
117	0908	STN0909	เถียงพา	4	ตำฆามอก	สอง	แพร่	แม่บ้านก้อม	บ้านเด้า		2,008,693	600,381	18.164937	99.949071	2558		ใช้งานได้		สถานีหลัก	นายยุทธนา บัวมูล	080-0349756	
118	0909	STN0910	ช่างขมู	5	เตาปูน	สอง	แพร่	แม่บ้านก้อม	แม่บ้านดอนล่าง		2,054,195	627,016	18.574698	100.203708	2555		ใช้งานได้		สถานีหลัก	นางสงกรานต์ ถิ่นอ้วน	083-3191481	
119	0910	STN0911	ท่าเว	8	เสลียง	สอง	แพร่	แม่บ้านก้อม	แม่บ้านดอนบน		2,066,053	639,939	18.610200	100.326985	2553		ใช้งานได้		สถานีหลัก	นายอนัน บือแก้ว	089-8547759	
120	0911	STN0911	บุญแจ่ม	1	น้ำเลา	วังทอง	แพร่	แม่บ้านก้อม	แม่บ้านดอนล่าง		2,020,286	640,972	18.267413	100.333578	2555		ใช้งานได้		สถานีหลัก	นายจิรพัฒน์ แจ่มรัตนโลกน	081-8851539	ผู้รับประจำสถานี
121	1033	STN1033	วังเข *	2	แม่ลา	เวียงสา	น่าน	แม่บ้านก้อม	น้ำสา		2,055,969	679,466	18.586894	100.700788	2555		ใช้งานได้		สถานีหลัก	นายบุญส่ง นันตา	097-9496787	ผู้รับประจำสถานี
122	1034	STN1035	เขื่อนแก้ว *	2	กุดตอง	เมือง	น่าน	แม่บ้านก้อม	น้ำสมน		2,077,902	679,184	18.785061	100.700092	2555		ใช้งานได้		สถานีหลัก	นายสนอง มหายศนันท์	089-8530172	
123	1035	STN1035	เฮือ *	9	เฮือ	เขียงกลาง	น่าน	แม่บ้านก้อม	แม่บ้านดอนบน		2,135,660	694,307	19.305421	100.849297	2555		ใช้งานได้		สถานีหลัก	นายบุญเทียม หนองท้าว	089-0114703	ผู้รับประจำสถานี
124	1036	STN1036	น้ำดอน *	14	นาบัว	นครไทย	พิษณุโลก	ศูนย์บ้านก้อม	แม่บ้านแควน้อย	5143 II	1,907,316	699,217	17.242206	100.873726	2555	Rain Gauge_vill	ใช้งานได้	055-313185	สถานีหลัก	นายประสิทธิ์ แดงท้าว	087-8465407	ผู้รับประจำสถานีและผู้ใหญ่บ้าน
125	1037	STN1037	แม่ทวก	5	ห้วยไร่	เด่นชัย	แพร่	แม่บ้านก้อม	แม่บ้านดอนล่าง		1,983,800	612,262	17.939391	100.060039	2555		ใช้งานได้		สถานีหลัก	นางอรอน วงศ์แสนสี	089-2265343	
126	1038	STN1038	ท่าท่า *	9	แม่ลา	ศรีสังขาลย์	สุโขทัย	ศูนย์ก้อม	แม่บ้านดอนล่าง	4944 III	1,942,900	578,123	17.571224	99.736190	2555	Rain Gauge_vill	ใช้งานได้	055-313185	สถานีหลัก	นางสาวสุพิน ประพาน	094-7524112	ผู้รับประจำสถานี
127	1039	STN1039	ฝางเล้ง	4	ขุนแฝง	เมือง	อุตรดิตถ์	ศูนย์บ้านก้อม	แม่บ้านส่วนที่ 4	5044 III	1,961,427	628,727	17.736301	100.214115	2555	Rain Gauge	ใช้งานได้	055-313185	สถานีหลัก	นายวิชาญ จินตาวงศ์	092-9311615	ผู้รับประจำสถานีและผู้ใหญ่บ้าน
128	1040	STN1040	ไร่ *	3	น้ำริด	เมือง	อุตรดิตถ์	ศูนย์บ้านก้อม	แม่บ้านส่วนที่ 4	5044 III	1,956,027	618,717	17.688062	100.119415	2555	Rain Gauge_vill	ใช้งานได้	055-313185	สถานีหลัก	นายภู ภูเหล็ก	087-8442096	ผู้รับประจำสถานี
129	1072	STN1072	แก่งลาด	7	ห้วยเฮี้ย	นครไทย	พิษณุโลก	ศูนย์บ้านก้อม	แม่บ้านแควน้อย	5142 I	1,876,038	705,333	16.959086	100.928315	2558	Rain Gauge	ใช้งานได้	055-313185	สถานีหลัก	นายสมหมาย พิมพ์บัว	061-2769849	ผู้รับประจำสถานี
130	1078	STN1078	หินประกาย	8	บ้านกลาง	วังทอง	พิษณุโลก	ศูนย์บ้านก้อม	แม่บ้านแควน้อย	5142 IV	1,872,248	663,392	16.928185	100.534279	2558	Rain Gauge	ใช้งานได้	055-313185	สถานีหลัก	นายวิสิทธิ์ พงศ์คัง	089-7043314	ผู้รับประจำสถานีและผู้ใหญ่บ้าน
131	1080	STN1080	ชาวี	4	ห้วยเฮี้ย	นครไทย	พิษณุโลก	ศูนย์บ้านก้อม	แม่บ้านแควน้อย	5142 I	1,873,706	693,473	16.939040	100.816776	2558	Rain Gauge	ใช้งานได้	055-313185	สถานีหลัก	นายคณูช ยศธรรมณ์	097-9640298	ผู้รับประจำสถานีและผู้ใหญ่บ้าน
132	1081	STN1081	หัวออก	1	ห้วยเฮี้ย	นครไทย	พิษณุโลก	ศูนย์บ้านก้อม	แม่ บ้านแควน้อย	5142 I	1,870,736	699,226	16.911719	100.870513	2558	Rain Gauge	ใช้งานได้	055-313185	สถานีหลัก	นายณรงค์ สิงห์ธรรม	099-8788261	ผู้รับประจำสถานีและ กำนัน
133	1082	STN1082	ข้าพหลัดพัฒนา	13	บ้านกลาง	วังทอง	พิษณุโลก	ศูนย์บ้านก้อม	แม่ บ้านแควน้อย	5143 III	1,890,051	669,595	17.088607	100.593870	2558	Rain Gauge	ใช้งานได้	055-313185	สถานีหลัก	นายจักรีสิทธิ์ ใจโร	084-8127438	ผู้รับประจำสถานีและผู้ใหญ่บ้าน
134	1083	STN1083	บ่อไร่	1	บ่อไร่	นครไทย	พิษณุโลก	ศูนย์บ้านก้อม	แม่ บ้านแควน้อย	5243 III	1,906,486	718,342	17.232949	101.053442	2558	Rain Gauge	ใช้งานได้	055-313185	สถานีหลัก	นายฉัตรชัย ศรีบุญ	098-4539446	ผู้รับประจำสถานีและผู้ใหญ่บ้าน
135	1085	STN1085	น้ำอ้อม	10	ป่าแดง	ชาติตระการ	พิษณุโลก	ศูนย์บ้านก้อม	แม่ บ้านแควน้อย	5143 IV	1,911,431	663,217	17.282263	100.535536	2558	Rain Gauge	ใช้งานได้	055-313185	สถานีหลัก	นายสม แชนน	064-8844083	ผู้รับประจำสถานีและผู้ใหญ่บ้าน
136	1092	STN1092	ห้วยน้ำอุ่น	10	บ้านตง	ชาติตระการ	พิษณุโลก	ศูนย์บ้านก้อม	แม่ บ้านแควน้อย	5143 IV	1,925,702	661,583	17.411333	100.521230	2558	Rain Gauge	ใช้งานได้	055-313185	สถานีหลัก	นายอานนท์ มาชี	087-1933502	ผู้รับประจำสถานี
137	1093	STN1093	นาหนอง	6	หนองงั่ว	นครไทย	พิษณุโลก	ศูนย์บ้านก้อม	แม่ บ้านแควน้อย	5143 IV	1,889,838	687,529	17.085286	100.762342	2558	Rain Gauge	ใช้งานได้	055-313185	สถานีหลัก	นายศุภชัย อินทร์ใส	089-9576259	ผู้รับประจำสถานีและผู้ใหญ่บ้าน
138	1095	STN1095	น้ำจาง	7	บ้านกลาง	วังทอง	พิษณุโลก	ศูนย์บ้านก้อม	แม่ บ้านวังทอง	5142 IV	1,877,543	671,486	16.975445	100.610669	2558	Rain Gauge	ใช้งานได้	055-313185	สถานีหลัก	นายบุญทัน เชื้อบุญมี	086-2103855	ผู้รับประจำสถานี
139	1098	STN1098	แม่ไร่	11	หนองงั่ว	นครไทย	พิษณุโลก	ศูนย์บ้านก้อม	แม่ บ้านแควน้อย	5142 I	1,878,767	688,719	16.985160	100.772579	2558	Rain Gauge	ใช้งานได้	055-313185	สถานีหลัก	นายอำนาจ กุศลทอง	086-9372157	ผู้รับประจำสถานีและผู้ใหญ่บ้าน
140	1105	STN1105	น้ำพิท	2	บ้านโคก	นครไทย	พิษณุโลก	ศูนย์บ้านก้อม	แม่ บ้านแควน้อย	5143 I	1,902,506	703,379	17.198382	100.912409	2558	Rain Gauge	ใช้งานได้	055-313185	สถานีหลัก	นายชมภูรุท นูห่อง	084-5747192	ผู้รับประจำสถานีและ ส.อบต.
141	1107	STN1107	ท่าพริก	3	บ้านเมง	นครไทย	พิษณุโลก	ศูนย์บ้านก้อม	แม่ บ้านวังทอง	5142 IV	1,872,145	681,698	16.925890	100.706114	2558	Rain Gauge	ใช้งานได้	055-313185	สถานีหลัก	นายพิชัย แก้วมี	085-6047844	ผู้รับประจำสถานีและผู้ใหญ่บ้าน
142	1122	STN1122	แยง	1	บ้านเมง	นครไทย	พิษณุโลก	ศูนย์บ้านก้อม	แม่ บ้านวังทอง	5142 I	1,868,641	691,632	16.893430	100.799600	2558	Rain Gauge	ใช้งานได้	055-313185	สถานีหลัก	นายฉิม คำพวง	084-8958784	ผู้รับประจำสถานีและผู้ใหญ่บ้าน
143	1123	STN1123	โพรงม	23	บ้านกลาง	วังทอง	พิษณุโลก	ศูนย์บ้านก้อม	แม่ บ้านแควน้อย	5143 III	1,888,551	661,161	17.003371	100.513936	2558	Rain Gauge	ใช้งานได้	055-313185	สถานีหลัก	นายถกพัฒน์ ตาพวง	086-0099781	ผู้รับประจำสถานีและผู้ใหญ่บ้าน
144	1124	STN1124	ห้วยน้ำใจ	15	เนินเพิ่ม	นครไทย	พิษณุโลก	ศูนย์บ้านก้อม	แม่ บ้านแควน้อย	5143 II	1,883,178	705,922	17.023539	100.934506	2558	Rain Gauge	ใช้งานได้	055-313185	สถานีหลัก	นายสุทัศน์ ทรงเจริญวงศ์	093-5949503	ผู้รับประจำสถานีและผู้ใหญ่บ้าน
145	1125	STN1125	น้ำพวย	8	นครไทย	นครไทย	พิษณุโลก	ศูนย์บ้านก้อม	แม่ บ้านแควน้อย	5143 II	1,894,393	698,125	17.125548	100.862292	2558	Rain Gauge	ใช้งานได้	055-313185	สถานีหลัก	นายสุพิน คุ้มข	081-6050404	ผู้รับประจำสถานีและผู้ใหญ่บ้าน
146	1128	STN1128	หัวเมือง	1	ศรีษะเกษ	นาบือ	น่าน	แม่ บ้านก้อม	บ้านแพ	5145 IV	2,031,513	682,566	18.365690	100.727942	2558		ใช้งานได้		สถานีหลัก	นายบุญเลิศ ตาพรม	088-4086609	ผู้รับประจำสถานีและผู้ใหญ่บ้าน
147	1135	STN1135	นาทองแดง	7	นครชุม	นครไทย	พิษณุโลก	ศูนย์บ้านก้อม	แม่ บ้านแควน้อย	5143 I	1,909,076	690,978	17.258815	100.796417	2558	Rain Gauge	ใช้งานได้	055-313185	สถานีหลัก	นายธีรวัฒน์ สุคำภา	086-1429908	ผู้รับประจำสถานีและผู้ช่วยผู้ใหญ่บ้าน
148	1144	STN1144	นาตอน	1	บ่อภาค	ชาติตระการ	พิษณุโลก	ศูนย์บ้านก้อม	น้ำภาค	5143 I	1,923,179	686,717	17.386590	100.757562	2558	Rain Gauge	ใช้งานได้	055-313185	สถานีหลัก	นายวรรณชาติ ราชเพ็ญแก้ว	087-8482100	ผู้รับประจำสถานีและผู้ช่วยผู้ใหญ่บ้าน
149	1149	STN1149	น้ำจาง	13	บ่อภาค	ชาติตระการ	พิษณุโลก	ศูนย์บ้านก้อม	น้ำภาค	5143 IV	1,928,818	677,885	17.438256	100.674917	2558	Rain Gauge	ใช้งานได้	055-313185	สถานีหลัก	นายวัฒนา วัชรปรัชญกุล	093-2317060	ผู้รับประจำสถานี
150	1174	STN1174	น้ำโจน	4	คันไร่	วัดโบสถ์	พิษณุโลก	ศูนย์บ้านก้อม	แม่ บ้านแควน้อย	5043 II	1,899,957	655,564	17.179118	100.462738	2558	Rain Gauge	ใช้งานได้	055-313185	สถานีหลัก	นางอรอนงค์ พันบุตรดี	081-0409360	ผู้รับประจำสถานีและผู้ใหญ่บ้าน
151	1175	STN1176	น้ำอ้อม	3	บ้านเหล่า	สูงเม่น	แพร่	แม่ บ้านก้อม	แม่ บ้านดอนกลาง	5045 III	1,996,303	622,135	18.051847	100.153986	2558		ใช้งานได้		สถานีหลัก	นายชัช เจริญ	086-3825447	ผู้รับประจำสถานีและผู้ใหญ่บ้าน
152	1178	STN1178	ทุ่งเหนือ	1	บ้านจวน	เนินมะปราง	พิษณุโลก	ศูนย์บ้านก้อม	แม่ บ้านดอนล่าง	5142 I	1,831,950	680,621	16.562781	100.692792	2558	Rain Gauge	ใช้งานได้	055-313185	สถานีหลัก	นายพิทักษ์ สายศักดิ์	081-0427069	ผู้รับประจำสถานีและผู้ใหญ่บ้าน
153	1183	STN1183	ครกหนานทา	8	ห้วยไร่	ศรีสังขาลย์	สุโขทัย	ศูนย์ก้อม	บ้านเด้า	5045 I	2,043,998	648,765	18.481135	100.409021	2558		ใช้งานได้		สถานีหลัก	นายชัช แสงอุไร	084-3746566	ผู้รับประจำสถานี
154	1188	STN1189	เค็ม	5	หัวทุ่ง	สอง	แพร่	แม่ บ้านก้อม	แม่ บ้านดอนล่าง	4945 II	2,002,329	583,562	18.108141	99.789806	2558		ใช้งานได้		สถานีหลัก	นายเกียรติพงษ์ ทาปิ่น	080-8061735, 087-1785338	ผู้รับประจำสถานีและผู้ใหญ่บ้าน
155	1196	STN1197	แดนชุมพล	1	แดนชุมพล	สอง	แพร่	แม่ บ้านก้อม	แม่ บ้านดอนกลาง	5045 IV	2,031,289	627,380	18.367639	100.205709	2558		ใช้งานได้		สถานีหลัก	นายสิทธิ์ทอง จันทร์สอน	081-0837219	ผู้รับประจำสถานีและผู้ใหญ่บ้าน
156	1198	STN1198	หอดมขาน	9	เตาปูน	สอง	แพร่	แม่ บ้านก้อม	แม่ บ้านดอนกลาง	5045 IV	2,045,664	627,581	18.497577	100.208519	2558		ใช้งานได้		สถานีหลัก	นายคณทัตย์ ตองจิต	099-2381598, 085-0325341	ผู้รับประจำสถานีและผู้ใหญ่บ้าน
157	1201	STN1201	ทุ่งช่อ	3	บ้านวัง	ศรีสังขาลย์	สุโขทัย	ศูนย์ก้อม	แม่ บ้านดอนล่าง	4944 I	1,939,605	583,030	17.541265	99.782301	2558	Rain Gauge	ใช้งานได้	055-313185	สถานีหลัก	นางพันทิพย์ นิมิตร	084-8163070	ผู้รับประจำสถานี
158	1203	STN1203	นาปรัง	7	บ่อเกลือใต้	บ่อเกลือ	น่าน	แม่ บ้านก้อม	น้ำว่า	5247 III	2,112,564	726,711	19.093449	101.154830	2558		ใช้งานได้		สถานีหลัก	นายบุญช่วย อุบจักร	089-8516578	ผู้รับประจำสถานีและผู้ใหญ่บ้าน
159	1204	STN1204	น้ำตัน	13	ภูคา	ปัว	น่าน	แม่ บ้านก้อม	แม่ บ้านดอนบน	5247 III	2,122,829	718,386	19.187069	101.076902	2558		ใช้งานได้		สถานีหลัก	นายสวัสดิ์ ใจิง (ผญบ.)	089-5609328	ผู้รับประจำสถานีและผู้ใหญ่บ้าน
160	1205	STN1205	น้ำพุ	1	บ้านน้ำพุ	ศรีมก	น่าน	แม่ บ้านก้อม	แม่ บ้านดอนล่าง	4942 IV	1,856,450	566,508	16.790193	99.624121	2558	Rain Gauge	ใช้งานได้	055-313185	สถานีหลัก	นายจักร์ สิมบุกร	097-9513234	ผู้รับประจำสถานีและผู้ช่วยผู้ใหญ่บ้าน
161	1208	STN1208	บ่อหอย	6	ยาบหัวนา	เวียงสา	น่าน	แม่ บ้านก้อม	น้ำสา	5046 II	2,046,373	647,846	18.502659	100.400493	2558		ใช้งานได้		สถานีหลัก	นายช่อ แซ่ตั้ง	093-2171208	
162	1210	STN1210	ปิ่นจวน	3	แม่กึ่ง	วังชัน	แพร่	แม่ บ้านก้อม	แม่ บ้านดอนล่าง	4944 IV	1,983,212	561,690	17.936095	99.582519	2558		ใช้งานได้		สถานีหลัก	นายพรหม จันทร์น้อย	061-6622952	ผู้รับประจำสถานี
163	1211	STN1212	ป่ากล้วย	6	บ้านเวียง	วังทอง	พิษณุโลก	ศูนย์บ้านก้อม	แม่ บ้านดอนกลาง	5045 II	2,015,396	634,630	18.223635	100.273272	2558		ใช้งานได้		สถานีหลัก	นายศตะนง ประสาธา	089-2638416	ผู้รับประจำสถานี
164	1213	STN1213	ป่าแดง	2	ป่าแดง	เมือง	แพร่	แม่ บ้านก้อม	แม่ บ้านดอนกลาง	5045 III	2,001,325	627,060	18.096945	100.200821	2558		ใช้งานได้		สถานีหลัก	นางจิตมาตา ฉาใจ (ผญบ.)	081-9614978, 062-3085273	ผู้รับประจำสถานีและผู้ใหญ่บ้าน
165	1215	STN1216	ผา	2	ทุ่งศรี	วังทอง	แพร่	แม่ บ้านก้อม	บ้านเด้า	5045 I	2,025,687	639,949	18.316283	10								

การตรวจสอบความพร้อมสถานีเตือนภัยน้ำหลาก - ดินถล่ม (Early Warning System) 2563

สำนักงานทรัพยากรน้ำภาค 9 จ.พิษณุโลก

วันที่สำรวจ 20 เมษายน 2563

ลำดับ	รหัส	สถานี	หมู่บ้าน	หมู่ที่	ตำบล	อำเภอ	จังหวัด	ศูนย์หลัก	ศูนย์สาขา	ระวาง	UTM (N)	UTM (E)	lat_y	long_x	ปีงบประมาณ	ประเภทสถานี	สภาพการใช้งาน	เบอร์โทรศัพท์	ประเภทบ้าน	ชื่อผู้รั	เบอร์ผู้รั	หมายเหตุ
169	1229	STN1229	ลำไชค	7	บ้านแก้ง	ศรีวิชัยาลัย	สุโขทัย	ศูนย์นิยม	น้ำแม่ฟ้าพัน	4943 IV	1,929,400	564,630	17.449635	99.608639	2558	Rain Gauge	ใช้งานได้	055-313185	สถานีหลัก	นายจ่าน ขอบทอง	096-6745778	ผู้รัประจำสถานีและผู้ใหญ่บ้าน
170	1230	STN1230	วังคัง	9	บ้านกลาง	สอง	แพร่	ศูนย์นิยม	แม่น้ำยมตอนกลาง	5046 III	2,046,842	619,567	18.508691	100.132687	2558	ใช้งานได้	ใช้งานได้	082-8929904	นายศักดิ์ เวียงคำ	082-8929904	ผู้รัประจำสถานี	
171	1231	STN1231	วังคัง	5	คดิงจัน	บ้านค่านานอย	สุโขทัย	ศูนย์นิยม	น้ำแม่ฟ้าพัน	4843 II	1,889,165	546,655	17.086395	99.438507	2558	Rain Gauge	ใช้งานได้	055-313185	สถานีหลัก	นายเสกสรร มีสิงห์	089-9069635	ผู้รัประจำสถานี
172	1235	STN1235	สวนป่า	6	ห้วยโรง	ร่องวาง	แพร่	ศูนย์นิยม	น้ำแม่คำมี	5045 I	2,040,338	655,787	18.447559	100.475231	2558	ใช้งานได้	ใช้งานได้	088-7780676	นายทิว ไชยา	088-7780676	ผู้รัประจำสถานีและผู้ใหญ่บ้าน	
173	1236	STN1236	สวนแม่เหือ	21	แม่สิน	ศรีวิชัยาลัย	สุโขทัย	ศูนย์นิยม	แม่น้ำยมตอนล่าง	4944 III	1,960,637	568,465	17.731855	99.645754	2558	Rain Gauge	ใช้งานได้	055-313185	สถานีหลัก	นายบัญชา ปุททผล่า	087-2006772	ผู้รัประจำสถานีและผู้ใหญ่บ้าน
174	1237	STN1237	หนองแฝด	5	สามหนอง	บ้านค่านานอย	สุโขทัย	ศูนย์นิยม	น้ำแม่ฟ้าพัน	4942 IV	1,873,296	562,011	16.942591	99.582388	2558	Rain Gauge	ใช้งานได้	055-313185	สถานีหลัก	นายจ่านีร์ม จูทอง	096-6675505	ผู้รัประจำสถานีและผู้ใหญ่บ้าน
175	1244	STN1244	ห้วยโรงนอก	3	ห้วยโรง	ร่องวาง	แพร่	ศูนย์นิยม	น้ำแม่คำมี	5045 I	2,036,899	656,239	18.416454	100.479245	2558	ใช้งานได้	ใช้งานได้	082-1804769	นายณัฐดาพิณ จันทร์ตรี	082-1804769	ผู้รัประจำสถานีและผู้ใหญ่บ้าน	
176	1245	STN1245	ห้วยเลา	1	ขมแดง	สองแคว	น่าน	ศูนย์นิยม	ห้วยน้ำยาว 1	5148 III	2,158,811	671,120	19.516664	100.630772	2558	ใช้งานได้	ใช้งานได้	095-1745247	นายพชรสิทธิ์ คำดี	095-1745247	ผู้รัประจำสถานีและผู้ใหญ่บ้าน	
177	1246	STN1246	ห้วยสะแดง	2	จอบ	ทุ่งช้าง	น่าน	ศูนย์นิยม	แม่น้ำน่านตอนบน	5147 I	2,150,873	698,812	19.442390	100.893743	2558	ใช้งานได้	ใช้งานได้	062-9276585,088-0965937	นายชัชวาลย์ แปงคำไล	062-9276585,088-0965937	ผู้รัประจำสถานีและผู้ใหญ่บ้าน	
178	1250	STN1250	แผน 2	3	ผาด	ท่าวังผา	น่าน	ศูนย์นิยม	ห้วยน้ำยาว 1	5147 II	2,121,194	686,312	19.175505	100.771830	2558	ใช้งานได้	ใช้งานได้	088-4076029	นายสันต์ ทิดนิน	088-4076029	ผู้รัประจำสถานี	
179	1251	STN1251	โหมงเจริญผล	4	หนองจิก	ศิริวิภาค	สุโขทัย	ศูนย์นิยม	แม่น้ำยมตอนล่าง	4942 IV	1,852,631	574,572	16.755429	99.699664	2558	Rain Gauge	ใช้งานได้	055-313185	สถานีหลัก	นายจรูญ สุขแป้น	087-3183897	ผู้รัประจำสถานีและผู้ใหญ่บ้าน
180	1267	STN1267	บ่อภาค	5	บ่อภาค	ชาติตระการ	พิษณุโลก	ศูนย์นิยม	น้ำภาค	5144 II	1,939,611	694,589	17.534378	100.833119	2558	Rain Gauge	ใช้งานได้	055-313185	สถานีหลัก	นายวินัย ราชเพี้ยแก้ว	098-8262349	ผู้รัประจำสถานีและผู้ใหญ่บ้าน
181	1270	STN1270	ห้วยเลา	7	เชียงทอง	นาบ่อ	น่าน	ศูนย์นิยม	แม่น้ำน่านส่วนที่ 3	5145 I	2,028,608	706,860	18.337220	100.957490	2558	ใช้งานได้	ใช้งานได้	095-6144485	นางกนกวรรณ อภิวัน	095-6144485	ผู้รัประจำสถานี	
182	1288	STN1288	ข้าฝักกัม	6	ม่วงเจ็ดต้น	บ้านโคก	อุตรดิตถ์	ศูนย์นิยม	น้ำภาค	5245 III	2,002,632	717,833	18.101494	101.058516	2558	Rain Gauge	ใช้งานได้	055-313185	สถานีหลัก	นางกนกนิภากาญจน์ ชันดีเยี่ยม	096-1521497	ผู้รัประจำสถานีและผู้ใหญ่บ้าน
183	1289	STN1289	ห้วยจาง	7	บ่อเนย	บ้านโคก	อุตรดิตถ์	ศูนย์นิยม	น้ำภาค	5245 IV	2,028,250	722,863	18.332369	101.108812	2558	Rain Gauge	ใช้งานได้	055-313185	สถานีหลัก	นายสมดี กองแก้ว	086-0111413	ผู้รัประจำสถานี
184	1290	STN1290	พากาน	5	บ้านโคก	บ้านโคก	อุตรดิตถ์	ศูนย์นิยม	น้ำภาค	5245 III	1,993,721	717,878	18.020999	101.058004	2558	Rain Gauge	ใช้งานได้	055-313185	สถานีหลัก	นายอัยยา มาตุณ	083-0067021	ผู้รัประจำสถานีและผู้ใหญ่บ้าน
185	1295	STN1295	ขุนน้ำคืบ	12	บ่อภาค	ชาติตระการ	พิษณุโลก	ศูนย์นิยม	น้ำภาค	5143 IV	1,923,824	681,127	17.392875	100.705015	2558	ใช้งานได้	055-313185	สถานีหลัก	นายวิชาล มงคลศิริโรจน์	081-1468106	ผู้รัประจำสถานีและผู้ใหญ่บ้าน	
186	1296	STN1296	ป่าฝั้น	4	ยอด	สองแคว	น่าน	ศูนย์นิยม	ห้วยน้ำยาว 1	5147 IV	2,149,381	668,424	19.431706	100.604248	2558	ใช้งานได้	ใช้งานได้	093-3079991	นายอุทิศ ทองสุข	093-3079991	ผู้รัประจำสถานี	
187	1297	STN1297	ยอด	2	ยอด	สองแคว	น่าน	ศูนย์นิยม	ห้วยน้ำยาว 1	5147 IV	2,145,110	665,810	19.393342	100.578984	2558	ใช้งานได้	ใช้งานได้	064-2760297	นายประวิทย์ แซงงาม	064-2760297	ผู้รัประจำสถานีและผู้ใหญ่บ้าน	
188	1298	STN1298	ภูค้ำ	3	จอบ	ทุ่งช้าง	น่าน	ศูนย์นิยม	แม่น้ำน่านตอนบน	5147 I	2,155,439	695,188	19.483990	100.859708	2558	ใช้งานได้	ใช้งานได้	085-6534812	นายธิษณ เป่าป่า	085-6534812	ผู้รัประจำสถานี	
189	1299	STN1300	น้ำเสียง	1	ปอน	ทุ่งช้าง	น่าน	ศูนย์นิยม	แม่น้ำน่านตอนบน	5148 II	2,164,498	701,583	19.565174	100.921580	2558	ใช้งานได้	ใช้งานได้	064-8794980	นายแมน ธัชคำ	064-8794980	ผู้รัประจำสถานี	
190	1310	STN1310	นาสา	3	โหล่นาน	เวียงสา	น่าน	ศูนย์นิยม	น้ำว่า	5146 II	2,056,874	694,204	18.593755	100.840496	2558	ใช้งานได้	ใช้งานได้	093-1652062, 098-0039748	นายใหม่ นาทุม	093-1652062, 098-0039748	ผู้รัประจำสถานีและผู้ใหญ่บ้าน	
191	1311	STN1311	ผาชัย	1	ผาสิงห์	เมือง	น่าน	ศูนย์นิยม	แม่น้ำน่านส่วนที่ 2	5146 IV	2,085,741	683,023	18.855540	100.737232	2558	ใช้งานได้	ใช้งานได้	081-7849187	นายจักรกฤษณ์ มานิตยกุล	081-7849187	ผู้รัประจำสถานี	
192	1312	STN1312	ผาสิงห์	4	ผาสิงห์	เมือง	น่าน	ศูนย์นิยม	แม่น้ำน่านส่วนที่ 2	5146 I	2,089,797	684,427	18.892055	100.750934	2558	ใช้งานได้	ใช้งานได้	065-2782791	นายบุญจักษ์ สัมภูมิต	065-2782791	ผู้รัประจำสถานี	
193	1313	STN1314	สะเนียบ	1	สะเนียบ	เมือง	น่าน	ศูนย์นิยม	น้ำสนุน	5146 IV	2,081,179	679,338	18.814651	100.701851	2558	ใช้งานได้	ใช้งานได้	087-1726279	นายชอุพล แก้วนคร	087-1726279	ผู้รัประจำสถานี	
194	1314	STN1314	นาเกลือ	2	จอมจันทร์	เวียงสา	น่าน	ศูนย์นิยม	แม่น้ำน่านส่วนที่ 2	5146 II	2,060,655	690,428	18.628258	100.805084	2558	ใช้งานได้	ใช้งานได้	087-1795074	นายสุรศักดิ์ เย็นโงมา	087-1795074	ผู้รัประจำสถานี	
195	1323	STN1323	นาเกลือใน	1	นาเกลือ	เวียงสา	น่าน	ศูนย์นิยม	แม่น้ำน่านส่วนที่ 2	5146 II	2,065,811	692,212	18.674671	100.822485	2558	ใช้งานได้	055-313185	สถานีหลัก	นายสมสา ภูค้ำชัย	098-7972215,084-8944794	ผู้รัประจำสถานี	
196	1324	STN1324	บ้านคุด	9	บ้านแก้ง	ภูเพียง	น่าน	ศูนย์นิยม	น้ำภาค	5146 II	2,069,026	694,124	18.703536	100.840921	2558	ใช้งานได้	084-3655171	นายทรงศักดิ์ ชัยริลา	084-3655171	ผู้รัประจำสถานีและผู้ใหญ่บ้าน		
197	1325	STN1325	ชิน	4	ทุ่งศรีทอง	เวียงสา	น่าน	ศูนย์นิยม	แม่น้ำน่านส่วนที่ 2	5146 III	2,066,287	674,398	18.680537	100.653676	2558	ใช้งานได้	092-8905495	นายสมควร ดวงทา	092-8905495	ผู้รัประจำสถานี		
198	1326	STN1326	ทุ่งม	3	ทุ่งศรีทอง	เวียงสา	น่าน	ศูนย์นิยม	แม่น้ำน่านส่วนที่ 2	5146 III	2,063,312	677,667	18.653385	100.684398	2558	ใช้งานได้	099-2754920	นายรังสรรค์ บุญตา	099-2754920	ผู้รัประจำสถานีและผู้ใหญ่บ้าน		
199	1336	STN1336	ห้วยหลอด	5	ยายหัวนา	เวียงสา	น่าน	ศูนย์นิยม	น้ำสา	5146 III	2,052,045	663,047	18.552783	100.544911	2558	ใช้งานได้	080-7917735	นายถนอม ปิชาติ	080-7917735	ผู้รัประจำสถานี		
200	1337	STN1337	ชมพ	8	อ้ายนาโหล	เวียงสา	น่าน	ศูนย์นิยม	แม่น้ำน่านส่วนที่ 3	5146 III	2,047,897	668,565	18.514872	100.596832	2558	ใช้งานได้	084-8856462	นายจรูญ เสาร์พิทย	084-8856462	ผู้รัประจำสถานี		
201	1338	STN1338	น้ำใส	5	ผ่ายแก้ว	ภูเพียง	น่าน	ศูนย์นิยม	แม่น้ำน่านส่วนที่ 2	5146 I	2,081,414	695,937	18.815269	100.859333	2558	ใช้งานได้	084-7038094	นายมนัส ธานี	084-7038094	ผู้รัประจำสถานีและผู้ใหญ่บ้าน		
202	1347	STN1347	ทิวอก	4	น้ำปาย	แม่จริม	น่าน	ศูนย์นิยม	แม่น้ำน่านส่วนที่ 2	5146 II	2,062,257	703,411	18.641506	100.928264	2558	ใช้งานได้	094-6413769	นายสุวิชัย พิชัย	094-6413769	ผู้รัประจำสถานีและผู้ใหญ่บ้าน		
203	1348	STN1349	ภาด	6	พญาแก้ว	เชียงกลาง	น่าน	ศูนย์นิยม	แม่น้ำน่านตอนบน	5247 IV	2,135,966	711,283	19.306474	101.010287	2558	ใช้งานได้	080-1257338, 063-1522699	นายลาภวิธ ศิริกรม	080-1257338, 063-1522699	ผู้รัประจำสถานีและผู้ใหญ่บ้าน		
204	1349	STN1349	น้ำมะ	3	น้ำพวง	แม่จริม	น่าน	ศูนย์นิยม	น้ำว่า	5246 III	2,062,942	717,681	18.646254	101.063551	2558	ใช้งานได้	080-0309863	นายสุนทร อินตะพาน	080-0309863	ผู้รัประจำสถานี		
205	1354	STN1354	ตมมูล	14	นาทะนุง	นาหมื่น	น่าน	ศูนย์นิยม	น้ำแพง	5145 III	2,009,400	673,018	18.166705	100.635727	2558	ใช้งานได้	062-2522163	นายปติ ภูมิภา	062-2522163	ผู้รัประจำสถานี		
206	1355	STN1355	ไร่วังทอง	6	ปัว	ปัว	น่าน	ศูนย์นิยม	แม่น้ำน่านส่วนที่ 2	5147 II	2,118,334	700,602	19.148308	100.907377	2558	ใช้งานได้	089-2248543	นายผดุงศักดิ์ รินเสน	089-2248543	ผู้รัประจำสถานีและผู้ใหญ่บ้าน		
207	1359	STN1359	ห้วยคำ	11	ผ่ายแก้ว	ภูเพียง	น่าน	ศูนย์นิยม	แม่น้ำน่านส่วนที่ 2	5146 I	2,078,639	701,691	18.789649	100.913630	2558	ใช้งานได้	084-4839819	นายสมฤทธิ์ แสงสัน	084-4839819	ผู้รัประจำสถานีและผู้ใหญ่บ้าน		
208	1384	STN1384	ลาดเรือ	3	บ่อภาค	ชาติตระการ	พิษณุโลก	ศูนย์นิยม	น้ำภาค	5143 I	1,931,209	689,824	17.458879	100.787504	2558	ใช้งานได้	055-313185	สถานีหลัก	นายอดกลัย ศิริ	080-6894167	ผู้รัประจำสถานี	
209	1403	STN1403	น้ำหิน	5	เชียงทอง	นาบ่อ	น่าน	ศูนย์นิยม	น้ำภาค	5145 IV	2,023,648	681,972	18.294668	100.721618	2558	ใช้งานได้	082-1944151	นายวิภาจ รัตนพันธ์	082-1944151	ผู้รัประจำสถานี		
210	1404	STN1404	ห้วยพุง	9	บ่อแก้ว	นาหมื่น	น่าน	ศูนย์นิยม	น้ำแพง	5145 III	2,013,296	676,780	18.201598	100.671618	2558	ใช้งานได้	086-3363670	นายประดิษฐ์ ธนะปัด	086-3363670	ผู้รัประจำสถานี		
211	1405	STN1405	สะเนียบ *	3	ยายหัวนา	เวียงสา	น่าน	ศูนย์นิยม	น้ำสา	5146 III	2,058,794	658,549	18.614104	100.502837	2558	ใช้งานได้	096-8718517	นายเสาร์ สิม	096-8718517	ผู้รัประจำสถานี		
212	1410	STN1410	ห้วยท่าง	5	ไชยวัฒนา	ปัว	น่าน	ศูนย์นิยม	แม่น้ำน่านตอนบน	5147 II	2,126,587	701,501	19.222763	100.916784	2558	ใช้งานได้	081-1683043	นายชิน คุตรชน	081-1683043	ผู้รัประจำสถานี		
213	1420	STN1420	ดาม	6	บ่อสวก	เมือง	น่าน	ศูนย์นิยม	น้ำสนุน	5146 III	2,070,330	671,457	18.717307	100.626146	2558	ใช้งานได้	063-5756773	นายบุญทอง หมอรัชญา	063-5756773	ผู้รัประจำสถานี		
214	1432	STN1432	หาดไร่ *	1	ลำนาทานองใหม่	เวียงสา	น่าน	ศูนย์นิยม	น้ำว่า	5146 II	2,053,567	703,225	18.563028	100.925618	2558	ใช้งานได้	092-3696261	น.ส.พิมพ์ชนก คำสอาด	092-3696261	ผู้รัประจำสถานี		
215	1442	STN1443	วังวิ *	5	ท่าวังผา	ท่าวังผา	น่าน	ศูนย์นิยม	แม่น้ำน่านตอนบน	5147 II	2,115,499	690,416	19.123680	100.810284	2558	ใช้งานได้	082-1883069, 093-0471387	นายชัชวาลย์ สุฤทธิ์	082-1883069, 093-0471387	ผู้รัประจำสถานีและผู้ใหญ่บ้าน		
216	1488	STN1488	นาถ่า	2	น้ำคืบ	น้ำปาด	อุตรดิตถ์	ศูนย์นิยม	คลองตรอน	5044 II	1,944,868	658,315	17.584750									

การตรวจสอบความพร้อมสถานีเตือนภัยน้ำหลาก - ดินถล่ม (Early Warning System) 2563

สำนักงานทรัพยากรน้ำภาค 9 จ.พิษณุโลก

วันที่สำรวจ 20 เมษายน 2563

ลำดับ	รหัส	สถานี	หมู่บ้าน	หมู่ที่	ตำบล	อำเภอ	จังหวัด	ศูนย์หลัก	ศูนย์สาขา	ระวาง	UTM (N)	UTM (E)	lat_y	long_x	ปีงบประมาณ	ประเภทสถานี	สภาพการใช้งาน	เบอร์โทรศัพท์	ประเภทบ้าน	ชื่อผู้รู้	เบอร์ผู้รู้	หมายเหตุ
225	1497	STN1497	ท้อกิ่ง	11	บ่อเกลือใต้	บ่อเกลือ	น่าน	แม่น้ำน่าน	น้ำว่า	5247 III	2,122,216	722,984	19.181031	101.120537	2558		ใช้งานได้		สถานีหลัก	นายคำ ใจปิง	093-1974648, 065-4530026	ผู้ประจำสถานี
226	1499	STN1499	ต้นตก	4	ศิลาแดง	ปัว	น่าน	แม่น้ำน่าน	แม่น้ำน่านตอนบน	5147 II	2,117,940	704,583	19.144352	100.945172	2558		ใช้งานได้		สถานีหลัก	นายสมพงษ์ หาญยุทธ	081-1835375	ผู้ประจำสถานีและผู้ใหญ่บ้าน
227	1500	STN1500	หนองพินชัย	5	โฆษะตึก	ทุ่งเสลี่ยม	สุโขทัย	ลุ่มน้ำยม	น้ำแม่ว่าพัน	4943 IV	1,920,418	563,324	17.368487	99.596077	2558	Rain Gauge	ใช้งานได้		สถานีหลัก	นายณรงค์ แก้ววาศ	097-9651264	ผู้ประจำสถานีและผู้ใหญ่บ้าน
228	1501	STN1501	มนต์ศิริ	6	เมืองเก่า	เมือง	สุโขทัย	ลุ่มน้ำยม	แม่น้ำยมตอนล่าง	4942 IV	1,875,965	573,986	16.966364	99.694937	2558	Rain Gauge	ใช้งานได้		สถานีหลัก	นายนิกร รอดมา	081-1484072	ผู้ประจำสถานี
229	1502	STN1502	ป่าคะยาง	3	บ้านแก่ง	ศรีสัชชาลัย	สุโขทัย	ลุ่มน้ำยม	น้ำแม่ว่าพัน	4943 IV	1,931,593	569,106	17.469324	99.650859	2558	Rain Gauge	ใช้งานได้		สถานีหลัก	นายพชร นูบอบ	087-8426984	ผู้ประจำสถานีและผู้ใหญ่บ้าน
230	1503	STN1503	วังขอนุ่น	7	แม่สำ	ศรีสัชชาลัย	สุโขทัย	ลุ่มน้ำยม	น้ำแม่ว่าพัน	4944 III	1,950,464	572,364	17.639785	99.682180	2558	Rain Gauge	ใช้งานได้		สถานีหลัก	นายประสงค์ ยาใจ	087-2050055	ผู้ประจำสถานีและผู้ใหญ่บ้าน
231	1504	STN1505	ขุนน้ำพริก	6	นาโหลวง	สองแคว	น่าน	แม่น้ำน่าน	ห้วยน้ำยาว 1	5147 IV	2,138,494	675,709	19.332732	100.672612	2558		ใช้งานได้		สถานีหลัก	นายเดชา ประดับไพร	095-7069401	ผู้ประจำสถานี
232	1507	STN1507	จำวาย	5	ไผ่โทน	ร่องวาง	แพร่	แม่น้ำยม	น้ำแม่คำมี	5045 I	2,027,511	651,747	18.331956	100.436023	2558		ใช้งานได้		สถานีหลัก	นายสมศักดิ์ เมืองแก้ว	094-7594628	ผู้ประจำสถานี
233	1508	STN1508	ตจระ	2	แม่จ๊ะ	เด่นชัย	แพร่	แม่น้ำยม	แม่น้ำยมตอนกลาง	5044 IV	1,990,425	616,180	17.999056	100.097400	2558		ใช้งานได้		สถานีหลัก	ณัฐ วิเชียร ทองสุข	099-7956350	ผู้ประจำสถานีและผู้ใหญ่บ้าน
234	1509	STN1509	น้ำลาด	8	บ้านพร้าว	นครไทย	พิษณุโลก	ลุ่มน้ำน่าน	แม่น้ำแควน้อย	5143 III	1,899,786	680,183	17.175760	100.694143	2558	Rain Gauge	ใช้งานได้		สถานีหลัก	นางวิรัตน์ สิงห์คำ	083-9586582	ผู้ประจำสถานี
235	1510	STN1510	หาดชาติ	10	ป่าคา	ชาติตระการ	พิษณุโลก	ลุ่มน้ำน่าน	น้ำภาค	5143 I	1,948,945	699,901	17.618233	100.884014	2558	Rain Gauge	ใช้งานได้		สถานีหลัก	นายลำเพ็ญ ทองวัน	093-2541937	ผู้ประจำสถานีและผู้ช่วยผู้ใหญ่บ้าน
236	1514	STN1514	เงินทยอม *	7	บ้านตง	ชาติตระการ	พิษณุโลก	ลุ่มน้ำน่าน	แม่น้ำแควน้อย	5043 I	1,923,703	660,029	17.393381	100.506456	2558	Rain Gauge	ใช้งานได้		สถานีหลัก	นายไพโรจน์ ทาหอม	093-1609806	ผู้ประจำสถานี
237	1516	STN1516	บุงผ้า	7	น้ำกุ่ม	นครไทย	พิษณุโลก	ลุ่มน้ำน่าน	แม่น้ำแควน้อย	5143 I	1,928,958	695,113	17.438088	100.837086	2558	Rain Gauge	ใช้งานได้		สถานีหลัก	นายสุรีย์ พ้องจางวาง	084-8216324	ผู้ประจำสถานีและผู้ช่วยผู้ใหญ่บ้าน
238	1517	STN1517	ป่าเกลือ	4	น้ำไคร้	น้ำปาด	อุตรดิตถ์	ลุ่มน้ำน่าน	คลองตรอน	5144 III	1,950,808	664,535	17.637970	100.550941	2558	Rain Gauge	ใช้งานได้		สถานีหลัก	คุณเกษม มาพามา	086-2130031	ผู้ประจำสถานีและผู้ใหญ่บ้าน
239	1520	STN1520	น้ำแพ	2	บ้านโคก	บ้านโคก	อุตรดิตถ์	ลุ่มน้ำน่าน	น้ำปาด	5245 III	1,995,413	724,269	18.035630	101.118524	2558	Rain Gauge	ใช้งานได้		สถานีหลัก	นางสุบิน ดวงสูง	086-2149628	ผู้ประจำสถานีและผู้ใหญ่บ้าน
240	1521	STN1521	พร้าว	5	บ้านพร้าว	นครไทย	พิษณุโลก	ลุ่มน้ำน่าน	แม่น้ำแควน้อย	5143 II	1,894,174	688,893	17.124350	100.775528	2558	Rain Gauge	ใช้งานได้		สถานีหลัก	นายผจญ ตำนานท์	086-2026496	ผู้ประจำสถานีและ ส.อบต.
241	1525	STN1525	นอกด่าน	4	แม่พล	ลับแล	อุตรดิตถ์	ลุ่มน้ำน่าน	แม่น้ำน่านส่วนที่ 4	4944 II	1,959,006	604,607	17.715698	99.986530	2558	Rain Gauge	ใช้งานได้		สถานีหลัก	นายวรากร ไชยบุรีรักษ์	082-7705748	ผู้ประจำสถานีและผู้ใหญ่บ้าน
242	1527	STN1528	หัวขะขาว	11	บ่อเกลือเหนือ	บ่อเกลือ	น่าน	แม่น้ำน่าน	น้ำว่า	5247 IV	2,140,725	725,061	19.347958	101.142450	2558		ใช้งานได้		สถานีหลัก	นายอนุรักษ์ อุ่นถิ่น	081-0259807	ผู้ประจำสถานี
243	1530	STN1530	น้ำเค	4	ตงพญา	บ่อเกลือ	น่าน	แม่น้ำน่าน	น้ำว่า	5247 IV	2,132,314	732,474	19.271156	101.211957	2558		ใช้งานได้		สถานีหลัก	นายมนตรี ตรีคุณเลิศศิลป์	084-8944376,083-0247629	ผู้ประจำสถานีและผู้ใหญ่บ้าน
244	1531	STN1531	ม่วงเจริญราษฎร์	3	บ่อสวก	เมือง	น่าน	แม่น้ำน่าน	น้ำสมุน	5146 III	2,072,698	677,482	18.738194	100.683482	2558		ใช้งานได้		สถานีหลัก	นายเอก ประสมทรัพย์	081-1691742	ผู้ประจำสถานี
245	1532	STN1532	กก	11	ภูคา	ปัว	น่าน	แม่น้ำน่าน	แม่น้ำน่านตอนบน	5247 IV	2,131,133	716,054	19.262317	101.055668	2558		ใช้งานได้		สถานีหลัก	นายอนันต์ พะชะ	098-6069686, 0933953876	ผู้ประจำสถานี
246	1533	STN1533	ห้วยเอ็ด	7	ไผ่โทน	ร่องวาง	แพร่	แม่น้ำยม	แม่น้ำยมตอนกลาง	5045 I	2,022,295	649,790	18.284965	100.417124	2558		ใช้งานได้		สถานีหลัก	นายวิฑูย์ ช่างบุญ	063-7874422	ผู้ประจำสถานีและผู้ใหญ่บ้าน
247	1536	STN1536	สามพวง 1 *	3	สามพวง	ศิรีมาศ	สุโขทัย	ลุ่มน้ำยม	แม่น้ำยมตอนล่าง	4942 I	1,857,328	583,895	16.797570	99.787305	2558	Rain Gauge	ใช้งานได้		สถานีหลัก	นายประจักษ์ บุญเพ็ญ	063-3467894	ผู้ประจำสถานี
248	1537	STN1537	แสนขัน *	1	บ่อทอง	ทองแสนขัน	อุตรดิตถ์	ลุ่มน้ำน่าน	คลองตรอน	5043 I	1,931,040	643,027	17.460828	100.346926	2558	Rain Gauge	ใช้งานได้		สถานีหลัก	นายวิมลกร มณีสัน	087-4562602	ผู้ประจำสถานี
249	1539	STN1540	ศรีออนไชย *	10	ทุ่งแล้ง	ลอง	แพร่	แม่น้ำยม	แม่น้ำยมตอนล่าง	4945 II	1,990,432	581,795	18.000687	99.772636	2558		ใช้งานได้		สถานีหลัก	นายสว่าง น้าพล	061-3789821	ผู้ประจำสถานีและผู้ช่วยผู้ใหญ่บ้าน
250	1542	STN1543	สลี *	1	ทุ่งช้าง	ทุ่งช้าง	น่าน	แม่น้ำน่าน	แม่น้ำน่านตอนบน	5147 I	2,146,733	697,514	19.405125	100.880954	2558		ใช้งานได้		สถานีหลัก	นายสมฤทธิ์ ปันดีรัมย์	081-5959356	ผู้ประจำสถานี
251	1545	STN1545	ร่องกล้า	10	เนินเพิ่ม	นครไทย	พิษณุโลก	ลุ่มน้ำน่าน	แม่น้ำแควน้อย	5242 IV	1,878,506	715,698	16.980437	101.025851	2558	Rain Gauge	ใช้งานได้		สถานีหลัก	นายถือ กิจศิริสุวรรณ	088-4171782	ผู้ประจำสถานี และผู้ใหญ่บ้าน
252	1546	STN1546	หัวยุบล	9	ภูคา	ปัว	น่าน	แม่น้ำน่าน	แม่น้ำน่านตอนบน	5147 II	2,124,579	709,981	19.203764	100.997196	2558		ใช้งานได้		สถานีหลัก	นายจรัส อินปา	080-6717862	ผู้ประจำสถานีและผู้ช่วยผู้ใหญ่บ้าน
253	1548	STN1548	หนองแห้ว *	6	บ้านผาย	น้ำปาด	อุตรดิตถ์	ลุ่มน้ำน่าน	น้ำปาด	5144 IV	1,967,935	685,388	17.791061	100.748942	2558	Rain Gauge	ใช้งานได้		สถานีหลัก	นายประทีป ภูมิภาค	081-3246839	ผู้ประจำสถานีและผู้ช่วยผู้ใหญ่บ้าน
254	1549	STN1549	ป่ากรอง *	3	ชาติตระการ	ชาติตระการ	พิษณุโลก	ลุ่มน้ำน่าน	น้ำภาค	5143 IV	1,913,807	677,625	17.302647	100.671239	2558	Rain Gauge	ใช้งานได้		สถานีหลัก	นายอานนท์ บามา	090-6873763	ผู้ประจำสถานีและผู้ช่วยผู้ใหญ่บ้าน
255	1550	STN1550	ห้วยโป่ง *	4	แม่สลิ	ศรีสัชชาลัย	สุโขทัย	ลุ่มน้ำยม	ห้วยแม่สลิ	4944 III	1,960,278	575,807	17.728371	99.714987	2558	Rain Gauge	ใช้งานได้		สถานีหลัก	นายวิฑูย์ กาใจ	086-2017841	ผู้ประจำสถานีและกำนัน
256	1553	STN1553	หนองขาหย่าง	2	สวนเมี่ยง	ชาติตระการ	พิษณุโลก	ลุ่มน้ำน่าน	แม่น้ำแควน้อย	5043 II	1,905,781	658,756	17.231525	100.493167	2558	Rain Gauge	ใช้งานได้		สถานีหลัก	นายทองบั้น อินบั้น	061-3057993	ผู้ประจำสถานีและผู้ใหญ่บ้าน
257	1554	STN1554	หลังเขา	7	หนองกะท้าว	นครไทย	พิษณุโลก	ลุ่มน้ำน่าน	แม่น้ำแควน้อย	5143 III	1,881,523	677,201	17.010976	100.664648	2558	Rain Gauge	ใช้งานได้		สถานีหลัก	นายอนันต์ ต้นสุลา	083-1646613	ผู้ประจำสถานีและผู้ช่วยผู้ใหญ่บ้าน
258	1555	STN1555	ห้วยทรายเหนือ	6	ห้วยเอ็ด	นครไทย	พิษณุโลก	ลุ่มน้ำน่าน	แม่น้ำแควน้อย	5142 I	1,866,069	710,665	16.868544	100.977428	2558	Rain Gauge	ใช้งานได้		สถานีหลัก	นายยุทธชัย ชานบุญธรรม	064-8141300	ผู้ประจำสถานีและผู้ใหญ่บ้าน
259	1558	STN1558	แม่ทากกลาง	14	บ้านตึก	ศรีสัชชาลัย	สุโขทัย	ลุ่มน้ำยม	แม่น้ำยมตอนล่าง	4944 II	1,944,648	586,096	17.586729	99.811389	2558	Rain Gauge	ใช้งานได้		สถานีหลัก	นายสมพงษ์ เจริญธรรม	093-2695671	ผู้ประจำสถานี

การตรวจสอบความพร้อมสถานีตรวจวัดสภาพน้ำทางไกลอัตโนมัติ (ไตรมาส) 2563

สำนักงานทรัพยากรน้ำภาค 9 จ.พิษณุโลก

วันที่สำรวจ 20 เมษายน 2563

ลำดับ	ชื่อสถานี	รหัสสถานี	ปีที่ก่อสร้าง	ข้อมูลที่ตรวจวัด			หมู่บ้าน	ตำบล	อำเภอ	จังหวัด	ลุ่มน้ำหลัก	รหัสลุ่มน้ำหลัก	zone	พิกัด N (m)	พิกัด E (m)	lat_y	long_x	สภาพการใช้งาน (ได้/ไม่ได้)			ผู้สำรวจ		ผู้ดูแล		หมายเหตุ	
				ฝน	ระดับน้ำ	รูปภาพ/วิดีโอ												ฝน	ระดับน้ำ	รูปภาพ/วิดีโอ	ชื่อ	ตำแหน่ง	ชื่อ	ตำแหน่ง		เบอร์ติดต่อ
1	สะพานบ้านหนองไต้	TY01	2554	/	/	/		ห้วยทราย	สอง	แพร่	ยม	08	47N	2,042,140	621,522	18.466091	100.150921	X	X	นายมานิตย์ แสงร้าน	ช่างฝีมือสนาม ข.4	นายนิยม อินคร	ผู้ดูแล	083-7653949	ไม่สามารถเข้าถึงข้อมูลได้	
2	สะพานท่าไฉ้	TY02	2554	/	/	/		บ้านต	เมือง	แพร่	ยม	08	47N	2,007,192	620,336	18.150349	100.137626	X	X	นายมานิตย์ แสงร้าน	ช่างฝีมือสนาม ข.4	นายผจญ วิ่งใบ	ผู้ดูแล	083-5740538	ไม่สามารถเข้าถึงข้อมูลได้	
3	สะพานเข้บ-วังน้ำเย็น	TY03	2554	/	/	/		ทุ่งเลี้ยง	สอง	แพร่	ยม	08	47N	1,984,073	573,486	17.943511	99.693929	X	X	นายมานิตย์ แสงร้าน	ช่างฝีมือสนาม ข.4	นายสมนึก ต๊ะน้อย	ผู้ดูแล	081-9989092	ไม่สามารถเข้าถึงข้อมูลได้	
4	สะพานศรีสังขาลัย	TY04		/	/	/		พาคเสี้ยว	ศรีสังขาลัย	สุโขทัย	ยม	08	47N	1,936,929	580,539	17.517170	99.758732	X	X	นายนพพล ปันดี	นักวิเคราะห์นโยบายและแผนชำนาญการ	นายพม เสงขะเสียง	ผู้ดูแล	082-7681011	ไม่สามารถเข้าถึงข้อมูลได้	
5	สะพานบ้านแม่ไม้	TY05		/	/	/		บ้านด่าน	บ้านค่านลานหอย	สุโขทัย	ยม	08	47N	1,883,672	560,269	17.036427	99.566310	X	X	นายนพพล ปันดี	นักวิเคราะห์นโยบายและแผนชำนาญการ	นางฉวี ชันทรังษ	ผู้ดูแล	089-703-0589	ไม่สามารถเข้าถึงข้อมูลได้	
6	สะพานพระเมเย์	TY06		/	/	/		ธานี	เมือง	สุโขทัย	ยม	08	47N	1,880,098	588,488	17.003211	99.831306	X	X	X	นายนพพล ปันดี	นักวิเคราะห์นโยบายและแผนชำนาญการ	นายกิตติพงษ์ ตัญญาคำ	ผู้ดูแล	086-590-5327	ไม่สามารถเข้าถึงข้อมูลได้
7	สะพานบ้านบางระกำ	TY07		/	/	/		บางระกำ	บางระกำ	พิษณุโลก	ยม	08	47N	1,853,572	619,488	16.762074	100.121086	X	X	X	นายนพพล ปันดี	นักวิเคราะห์นโยบายและแผนชำนาญการ	นางนารีรัตน์ พรหมพิราน	ผู้ดูแล	062-271-0626	ไม่สามารถเข้าถึงข้อมูลได้
8	สะพานบ้านโพทะเล	TY08		/	/	/		โพทะเล	โพทะเล	พิจิตร	ยม	08	47N	1,779,797	634,725	16.094479	100.259719	X	X	X	นายนพพล ปันดี	นักวิเคราะห์นโยบายและแผนชำนาญการ	น.ส.สมหญิง กรรณิกา	ผู้ดูแล	081-544-6352	ไม่สามารถเข้าถึงข้อมูลได้
9	สะพานท่าวิมาพัฒนา	TN01	2554	/	/	/		ท่าวิมา	ท่าวิมา	น่าน	น่าน	09	47N	2,112,445	689,639	19.096166	100.802600	X	X	นายมานิตย์ แสงร้าน	ช่างฝีมือสนาม ข.4	นายมงคล สิมังแก้ว	ผู้ดูแล	097-9321347	ไม่สามารถเข้าถึงข้อมูลได้	
10	สะพานครน่านพัฒนา	TN02	2554	/	/	/		ฝายแก้ว	คูเพียง	น่าน	น่าน	09	47N	2,079,098	688,759	18.795015	100.791022	X	X	นายมานิตย์ แสงร้าน	ช่างฝีมือสนาม ข.4	นายรินทร์ ต้อยน้อย	ผู้ดูแล	082-1828428	ไม่สามารถเข้าถึงข้อมูลได้	
11	สะพานท่าเสา	TN03		/	/	/		ท่าเสา	เมือง	อุตรดิตถ์	น่าน	09	47N	1,951,023	618,512	17.642851	100.117203	X	X	X	นายนพพล ปันดี	นักวิเคราะห์นโยบายและแผนชำนาญการ	นายประทีป มากบำรุง	ผู้ดูแล	089-859-8501	ไม่สามารถเข้าถึงข้อมูลได้
12	สะพานบ้านวังโป่ง	TN04		/	/	/		ฝักขวง	ทองแสนขัน	อุตรดิตถ์	น่าน	09	47N	1,938,761	649,870	17.530150	100.411893	X	X	นายนพพล ปันดี	นักวิเคราะห์นโยบายและแผนชำนาญการ	นายสมพร คำเทียน	ผู้ดูแล	081-046-2935	ไม่สามารถเข้าถึงข้อมูลได้	
13	สะพานวัดโบสถ์	TN05		/	/	/		วัดโบสถ์	วัดโบสถ์	พิษณุโลก	น่าน	09	47N	1,879,623	639,688	16.996385	100.312203	X	X	นายนพพล ปันดี	นักวิเคราะห์นโยบายและแผนชำนาญการ	นางกรรณิการ์ วรรณวิเศษ	ผู้ดูแล	082-403-7551	ไม่สามารถเข้าถึงข้อมูลได้	
14	สะพานสุวรรณภักดี	TN06		/	/	/		วัดจันทร์	เมือง	พิษณุโลก	น่าน	09	47N	1,858,434	632,739	16.805300	100.245679	X	X	X	นายนพพล ปันดี	นักวิเคราะห์นโยบายและแผนชำนาญการ	นายกมล อยู่บ้านคลอง	ผู้ดูแล	084-618-7099	ไม่สามารถเข้าถึงข้อมูลได้
15	สะพานวังประดู่	TN07		/	/	/		วังพิงกุล	วังทอง	พิษณุโลก	น่าน	09	47N	1,855,146	649,728	16.774559	100.404859	X	X	นายนพพล ปันดี	นักวิเคราะห์นโยบายและแผนชำนาญการ	นายณภินันต์ คนเสงี่ยม	ผู้ดูแล	081-533-7270	ไม่สามารถเข้าถึงข้อมูลได้	
16	สะพานเฉลิมพระเกียรติ 48 พรรษา	TN08		/	/	/		ไร่ขวาง	เมือง	พิจิตร	น่าน	09	47N	1,826,527	639,681	16.516537	100.308852	X	X	X	นายนพพล ปันดี	นักวิเคราะห์นโยบายและแผนชำนาญการ	นางมาลา แต่ตั้ง	ผู้ดูแล	056-605-277	ไม่สามารถเข้าถึงข้อมูลได้
17	สะพานเฉลิมพระเกียรติ 39 72 พรรษา	TN09		/	/	/		เนินฆ้อ	บางมูลนาก	พิจิตร	น่าน	09	47N	1,770,471	646,462	16.009518	100.368865	X	X	X	นายนพพล ปันดี	นักวิเคราะห์นโยบายและแผนชำนาญการ	นางอรุณ ทรัพย์สิน	ผู้ดูแล	084-596-3679	ไม่สามารถเข้าถึงข้อมูลได้



การตรวจสอบความพร้อมสถานีส่งสัญญาณด้วยภาพจากกล้อง CCTV 2563

สำนักงานทรัพยากรน้ำภาค 9 จ.พิษณุโลก

วันที่สำรวจ 20 เมษายน 2563

ลำดับ	ชื่อสถานี	รหัสสถานี	ปีที่ก่อสร้าง	ข้อมูลสำรวจวัด			หมู่บ้าน	ตำบล	อำเภอ	จังหวัด	ศูนย์หลัก	รหัสศูนย์หลัก	zone	พิกัด N (m)	พิกัด E (m)	lat_y	long_x	สภาพการใช้งาน (ได้/ไม่ได้)			ผู้สำรวจ		ผู้ดูแล		หมายเหตุ
				ฝน	ระดับน้ำ	รูปภาพ/วิดีโอ												ฝน	ระดับน้ำ	รูปภาพ/วิดีโอ	ชื่อ	ตำแหน่ง	ชื่อ	ตำแหน่ง	
1	สะพานมหาโพธิ์	TY02	2554	-	-	/	ป่าเมต	เมือง	แพร่	ยม	08	47N	2,007,192	620,336	18.150349	100.137626	X	X	X	นายมานิตย์ แสงร้าน	ช่างฝีมือสนาม ช.4	นายผจญ วัชรโน	ผู้ดูแล	083-5740538	ตรวจสอบข้อมูลจากศูนย์ป้องกันวิกฤตน้ำ
2	สะพานศรีรัตนาลัย	TY04	2553	-	-	/	หาดเสี้ยว	ศรีรัตนาลัย	สุโขทัย	ยม	08	47N	1,936,929	580,539	17.517170	99.758732	-	-	X	นายพดล ปันดี	นักวิเคราะห์นโยบายและแผนชำนาญการ	นายพนม เสนาะเสียง	ผู้ดูแล	082-7681011	ตรวจสอบข้อมูลจากศูนย์ป้องกันวิกฤตน้ำ
3	สะพานพระแม่ย่า	TY06	2553	-	-	/	ธานี	เมือง	สุโขทัย	ยม	08	47N	1,880,098	588,488	17.003211	99.831306	-	-	/	นายพดล ปันดี	นักวิเคราะห์นโยบายและแผนชำนาญการ	นายกิตติพงษ์ คุ้มคำ	ผู้ดูแล	086-590-5327	ตรวจสอบข้อมูลจากศูนย์ป้องกันวิกฤตน้ำ
4	สะพานบ้านบางระกำ	TY07	2553	-	-	/	บางระกำ	บางระกำ	พิษณุโลก	ยม	08	47N	1,853,572	619,488	16.762074	100.121086	-	-	/	นายพดล ปันดี	นักวิเคราะห์นโยบายและแผนชำนาญการ	นางสาววิรัตน์ พรหมพิราม	ผู้ดูแล	062-271-0626	ตรวจสอบข้อมูลจากศูนย์ป้องกันวิกฤตน้ำ
5	สะพานบ้านโพทะเล	TY08	2553	-	-	/	โพทะเล	โพทะเล	พิจิตร	ยม	08	47N	1,779,797	634,725	16.094479	100.259719	-	-	/	นายพดล ปันดี	นักวิเคราะห์นโยบายและแผนชำนาญการ	น.ส.สมหญิง กรรณิกา	ผู้ดูแล	081-544-6352	ตรวจสอบข้อมูลจากศูนย์ป้องกันวิกฤตน้ำ
6	สะพานนครน่านพัฒนา	TN02	2554	-	-	/	สายแก้ว	ภูเพียง	น่าน	น่าน	09	47N	2,079,098	688,759	18.795015	100.791022	X	X	X	นายมานิตย์ แสงร้าน	ช่างฝีมือสนาม ช.4	นายปริญญ์ ศุภน้อย	ผู้ดูแล	082-1828428	ตรวจสอบข้อมูลจากศูนย์ป้องกันวิกฤตน้ำ
7	สะพานท่าเสา	TN03	2553	-	-	/	ท่าเสา	เมือง	อุตรดิตถ์	น่าน	09	47N	1,951,023	618,512	17.642851	100.117203	-	-	X	นายพดล ปันดี	นักวิเคราะห์นโยบายและแผนชำนาญการ	นายประทีป มากบำรุง	ผู้ดูแล	089-859-8501	ตรวจสอบข้อมูลจากศูนย์ป้องกันวิกฤตน้ำ
8	สะพานสุพรรณกัลยา	TN06	2553	-	-	/	วัดจันทร์	เมือง	พิษณุโลก	น่าน	09	47N	1,858,434	632,739	16.805300	100.245679	-	-	/	นายพดล ปันดี	นักวิเคราะห์นโยบายและแผนชำนาญการ	นายกลม อยู่บ้านคลอง	ผู้ดูแล	084-618-7099	ตรวจสอบข้อมูลจากศูนย์ป้องกันวิกฤตน้ำ
9	สะพานเฉลิมพระเกียรติ 48 พรรษา	TN08	2553	-	-	/	ไม่ขวาง	เมือง	พิจิตร	น่าน	09	47N	1,826,527	639,681	16.516537	100.308852	-	-	X	นายพดล ปันดี	นักวิเคราะห์นโยบายและแผนชำนาญการ	นางฉลา แต่มัง	ผู้ดูแล	056-605-277	ตรวจสอบข้อมูลจากศูนย์ป้องกันวิกฤตน้ำ
10	สะพานเฉลิมพระเกียรติ ๖9 72 พรรษา	TN09	2553	-	-	/	เนินมะกอก	บางมูลนาก	พิจิตร	น่าน	09	47N	1,770,471	646,462	16.009518	100.368865	-	-	/	นายพดล ปันดี	นักวิเคราะห์นโยบายและแผนชำนาญการ	นางอรุณ ทวีพันธ์	ผู้ดูแล	084-596-3679	ตรวจสอบข้อมูลจากศูนย์ป้องกันวิกฤตน้ำ

การตรวจสอบความพร้อมสถานีอุตุ - อุทกวิทยา 2563

สำนักงานทรัพยากรน้ำภาค 9 จ.พิษณุโลก

วันที่สำรวจ 20 เมษายน 2563

ลำดับ	รหัสสถานี	ชื่อสถานี	ตำบล	อำเภอ	จังหวัด	HYD	MET	Zone	Lat_Y	Long_X	สภาพการใช้งาน	ผู้ดูแล	เบอร์ติดต่อ	หมายเหตุ
1	090201	น้ำปัวที่บ้านนาผาง	สถาน	ปัว	น่าน	/	/	47	19.214988	100.965001	ใช้งานได้	นายสัญญา พัฒนสกุลกาล	086-1157735	เสาระดับ (ธรรมดา) เครื่องวัดน้ำฝน (ธรรมดา)
2	090203	น้ำกอนที่ผาแดง	พญาแก้ว	เขียงกลาง	น่าน	/		47	19.283320	100.933337	ใช้งานได้	นายมงคลวัฒน์ ขอดเดชะ	093-4495878	เสาระดับ (ธรรมดา)
3	090901	น้ำฟ้าที่ชายแดน	น้ำพาง	แม่อจิม	น่าน	/	/	47	18.679983	101.156664	ใช้งานได้	นายแดง อินตะภา	086-3775854	เสาระดับ (ธรรมดา) เครื่องวัดน้ำฝน (ธรรมดา)
4	091401	แควน้อยที่บ้านแก่งบัวคำ	บ้านกลาง	วังทอง	พิษณุโลก	/	/	47	17.126663	100.605002				เสาระดับ (ธรรมดา) มีคอกอุตุ ประกอบด้วยเครื่องมือ เครื่องวัดน้ำฝน (ธรรมดา) เครื่องวัดน้ำฝน(อัตโนมัติ) (เสีย) ภาชนะเหย ตู้สกรีน เครื่องวัด อุณหภูมิ-ความชื้น-ความกดอากาศ (อัตโนมัติ) (เสีย) เครื่องวัด ความชื้นสัมพัทธ์ (ตุ้มแห้ง-ตุ้มเปียก) เครื่องวัดอุณหภูมิสูงสุด-ต่ำสุด
5	091502	น้ำภาคที่บ้านโคกผักหวาน (บ้านภาคใหญ่)	ชาติตระการ	ชาติตระการ	พิษณุโลก	/		47	17.309998	100.646669				เสาระดับ (ธรรมดา)
6	091603	น้ำเข็กที่บ้านเข็กใหญ่ (บ้านเข็กพัฒนา)	บ้านแยง	นครไทย	พิษณุโลก	/	/	47	16.866660	100.833330				เสาระดับ (ธรรมดา) มีคอกอุตุ ประกอบด้วยเครื่องมือ เครื่องวัดน้ำฝน (ธรรมดา) เครื่องวัดน้ำฝน(อัตโนมัติ) ภาชนะเหย

## ภาคผนวก 4

การตรวจสอบความพร้อมด้านความมั่นคง  
ของอ่างเก็บน้ำและฝาย

การสำรวจความมั่นคงของเขื่อน และอาคารประกอบ 2563

สำนักงานทรัพยากรน้ำภาค 9 จ.พิษณุโลก

วันที่สำรวจ 20 เมษายน 2563

ลำดับ	สทก	รหัสโครงการ	ประเภทงาน	ชื่อโครงการ	หมู่บ้าน	หมู่ที่	ตำบล	อำเภอ	จังหวัด	ลุ่มน้ำหลัก	LAT	Long	Zone	ความจุเก็บกัก	ปีที่ถ่ายโอน	ผลการตรวจสภาพ						สาเหตุ	แนวทางการแก้ไข	แผนการซ่อมปรับปรุง	หมายเหตุ	
																สภาพการใช้งาน			ความเสี่ยงต่อความปลอดภัย							
																ดี	ใช้ได้	บกพร่อง	ไม่มี	เลว	อันตราย					
1	9	พร.21004	ฝายน้ำล้น	ฝายน้ำล้นแม่เต็น	แม่เต็น		สระเียบ	สอง	แพร่	ยม	18.789561	100.246493		86,625	2554	/	/	/	/							
2	9	นม.21006	อ่างเก็บน้ำ	อ่างเก็บน้ำห้วยตี๋ม	ห้วยตี๋ม		ตี๋ม	บ้านหลวง	น่าน	ยม	18.884575	100.475015		19,250	2552	/	/	/	/							
3	9	นม.21036	อ่างเก็บน้ำ	อ่างเก็บน้ำห้วยนาคาด	ดู	5	บ้านฟ้า	บ้านหลวง	น่าน	ยม	18.809102	100.420274		-	2556	/	/	/	/							
4	9	นม.21014	ฝายน้ำล้น	ฝายน้ำล้นบ้านน้ำพี	เกษตรสมบูรณ์	1	บ้านพี	บ้านหลวง	น่าน	ยม	18.883058	100.437983		3,600	2553	/	/	/	/							
5	9	พร.21002	อ่างเก็บน้ำ	อ่างเก็บน้ำห้วยหม้าย	ห้วยซอน		ห้วยหม้าย	สอง	แพร่	ยม	18.396387	100.115846		87,075	2554	/	/	/	/							
6	9	พร.21007	อ่างเก็บน้ำ	อ่างเก็บน้ำห้วยหอย	ห้วยหอย		ห้วยน้ำ	เมือง	แพร่	ยม	18.203074	100.249822		18,400	2552	/	/	/	/							
7	9	พร.21008	อ่างเก็บน้ำ	อ่างเก็บน้ำหนองเขม	หนองเขม		บ้านแดง	เมือง	แพร่	ยม	18.294656	100.201283		15,695	2552	/	/	/	/							
8	9	พร.21018	อ่างเก็บน้ำ	อ่างเก็บน้ำห้วยร่องหมา	ผาสุข		เวียงทอง	สูงเม่น	แพร่	ยม	18.422796	100.080986		6,000	2552	/	/	/	/							
9	9	พร.21023	อ่างเก็บน้ำ	อ่างเก็บน้ำห้วยน้ำเก็น	น้ำพุ		บ้านขวาง	สูงเม่น	แพร่	ยม	18.052548	100.188291		31,200	2552	/	/	/	/							
10	9	พร.21027	อ่างเก็บน้ำ	อ่างเก็บน้ำห้วยแมตึก	บุญเจริญ		บ้านเวียง	ร่องวาง	แพร่	ยม	18.201863	100.296143		14,400	2552	/	/	/	/							
11	9	พร.21001	ฝายน้ำล้น	ฝายน้ำล้นแม่ฆาน	ทุ่งเจริญ	9	หัวฝาย	สูงเม่น	แพร่	ยม	18.017617	100.136106		10,025	2556	/	/	/	/							
12	9	พร.21003	ฝายน้ำล้น	ฝายน้ำล้นบ้านนาสาร	นาสาร		บ้านปิน	สอง	แพร่	ยม	18.137302	99.889225		15,225	2552	/	/	/	/							
13	9	พร.21009	ฝายน้ำล้น	ฝายน้ำล้นทุ่งงูใต้ทุ่งบ้าน	คันผึ้ง		บ้านกลาง	สอง	แพร่	ยม	18.491646	100.202649		17,500	2553	/	/	/	/							
14	9	พร.21012	ฝายน้ำล้น	ฝายน้ำล้นแม่คำปอง	ห้วยซิม		น้ำเลา	ร่องวาง	แพร่	ยม	18.246115	100.300254		11,000	2552	/	/	/	/							
15	9	พร.21020	อ่างเก็บน้ำ	อ่างเก็บน้ำห้วยแม่สาบ	ปางท่าข้าม		บ้านปาง	สูงเม่น	แพร่	ยม	18.066025	100.045713		9,300	0	/	/	/	/							
16	9	พร.21016	อ่างเก็บน้ำ	อ่างเก็บน้ำห้วยประจักษ์	กัวนาค	9	ไผ่โทน	ร่องวาง	แพร่	ยม	18.424972	100.426638		9,500	2553	/	/	/	/							
17	9	พร.21006	ฝายน้ำล้น	ฝายน้ำล้นห้วยแม่ออน	วังม้อ	1	ทุ่งศรี	ร่องวาง	แพร่	ยม	18.315457	100.334831		7,500	2553	/	/	/	/							
18	9	พร.21013	ฝายน้ำล้น	ฝายน้ำล้นห้วยแม่กระเจิง	แม่กระเจิง	3	ไผ่โทน	ร่องวาง	แพร่	ยม	18.363719	100.409018		8,500	2552	/	/	/	/							
19	9	พร.21022	ฝายน้ำล้น	ฝายน้ำล้นแม่ค้ำมี	แม่ค้ำมี		ร่องวาง	ร่องวาง	แพร่	ยม	17.451575	100.330274		9,900	2552	/	/	/	/							
20	9	พร.21014	อ่างเก็บน้ำ	อ่างเก็บน้ำแม่เหล็กน้อย	หัวฝาย	7	เวียงคำ	สอง	แพร่	ยม	18.286931	99.970400		11,760	2554	/	/	/	/							
21	9	พร.21016	ฝายน้ำล้น	ฝายน้ำล้นแม่ทะ	แสนทอง	10	เวียงคำ	สอง	แพร่	ยม	18.291101	100.036648		66,200	2554	/	/	/	/							
22	9	พร.28014	ฝายน้ำล้น	ระบบส่งน้ำจากฝายน้ำล้นแม่ทะ	แสนทอง	10	เวียงคำ	สอง	แพร่	ยม	18.291101	100.036648		37,500	2554	/	/	/	/							
23	9	พล.21002	ฝายน้ำล้น	ฝายน้ำล้นคลองยาง	ทุ่งชัยโพธิ์	1	ดิลกพัฒนา	บางระกำ	พิษณุโลก	ยม	16.727911	99.962156		8,000	2554	/	/	/	/							
24	9	สท.21005	อ่างเก็บน้ำ	อ่างเก็บน้ำกุ่มกุ่มบ้าน	ลานกระบือ		ดลิ่งชัน	บ้านด่านนอก	สุโขทัย	ยม	17.134596	99.463163		34,185	2554	/	/	/	/							
25	9	สท.21006	อ่างเก็บน้ำ	อ่างเก็บน้ำห้วยมะกรูด	ห้วยโคก		ดงคู่	ศรีสังขาลัย	สุโขทัย	ยม	17.587833	99.881786		5,500	2552	/	/	/	/							
26	9	สท.21011	ฝายน้ำล้น	ฝายน้ำล้นแม่เือง	หนองสูง	4	เมืองยางขลัง	สวรรคโลก	สุโขทัย	ยม	17.236056	99.699509		9,200	2552	/	/	/	/							
27	9	สท.21013	ฝายน้ำล้น	ฝายน้ำล้นบ้านไม้งาม	ไม้งาม		ปากน้ำ	สวรรคโลก	สุโขทัย	ยม	17.209822	99.365538		12,000	2552	/	/	/	/							
28	9	สท.21015	ฝายน้ำล้น	ฝายน้ำล้นคลองสะแก	วังพิถก	3	นาขุนไกร	ศรีสำโรง	สุโขทัย	ยม	17.125036	99.652091		6,630	2552	/	/	/	/							
29	9	อด.21019	ฝายน้ำล้น	ฝายน้ำล้นน้ำคลองน้ำไหล	จอม		พญาแมน	พิชัย	อุดรดิต์	ยม	17.157805	100.031094		30,240	2554	/	/	/	/							
30	9	อด.21040	ฝายน้ำล้น	ฝายน้ำล้นคลองน้ำไหล	คลองน้ำไหล		คอธุม	พิชัย	อุดรดิต์	ยม	17.281786	99.999796		9,900	2554	/	/	/	/							
31	9	พร.21015	อ่างเก็บน้ำ	อ่างเก็บน้ำห้วยแม่จะเขียนปม	แม่จะเขียน	1	นาทูน	วังชัน	แพร่	ยม	17.861477	99.711352		11,250	2556	/	/	/	/							
32	9	พร.21011	ฝายน้ำล้น	ฝายน้ำล้นห้วยแม่สรอย	ป่าบวย	3	สรอย	วังชัน	แพร่	ยม	17.772756	99.457231		4,800	2552	/	/	/	/							
33	9	พจ.21004	ฝายน้ำล้น	ฝายน้ำล้นท่าเสา	ท่าเสา		บางกลาง	โพทะเล	พิจิตร	ยม	16.022249	100.256841		10,890	2552	/	/	/	/							
34	9	พจ.21005	ฝายน้ำล้น	ฝายน้ำล้นคลองสาแหว (ห้วยแก้ว)	ห้วยแก้ว		ห้วยแก้ว	บึงนาราง	พิจิตร	ยม	16.151382	100.115505		11,200	2552	/	/	/	/							
35	9	สท.21009	อ่างเก็บน้ำ	อ่างเก็บน้ำห้วยแม่ทุเลาใน	แม่ทุเลาใน		กลางตง	ทุ่งเสลี่ยม	สุโขทัย	ยม	17.391284	99.472277		10,500	2553	/	/	/	/							
36	9	สท.28002	อ่างเก็บน้ำ	ระบบส่งน้ำจากอ่างเก็บน้ำห้วยแม่ทุเลาใน	แม่ทุเลาใน		กลางตง	ทุ่งเสลี่ยม	สุโขทัย	ยม	17.391284	99.472277		12,800	2554	/	/	/	/							
37	9	สท.21009	ฝายน้ำล้น	ฝายเก็บกักน้ำและขุดลอกห้วยแม่ทุเลา	หนองกักน้ำ	5	กลางตง	ทุ่งเสลี่ยม	สุโขทัย	ยม	17.365781	99.548456		9,000	2554	/	/	/	/							
38	9	สท.21001	ฝายน้ำล้น	ฝายน้ำล้นทุ่งป่าคา	วังพาด		ดลิ่งชัน	บ้านด่านนอก	สุโขทัย	ยม	17.192609	99.386194		13,500	2554	/	/	/	/							
39	9	นม.21019	ฝายน้ำล้น	ฝายน้ำล้นทุ่งอีว	ทุ่งอีว	1	และ	ทุ่งช้าง	น่าน	น่าน	19.445348	100.897144		32,500	2553	/	/	/	/							
40	9	นม.21022	ฝายน้ำล้น	ฝายน้ำล้นห้วยแม่เหล็ก	ดู	4	พญาแก้ว	เวียงกลาง	น่าน	น่าน	19.285317	100.910514		12,800	2556	/	/	/	/							
41	9	นม.21029	ฝายน้ำล้น	ฝายน้ำล้นเปือ	ศรีอภัยวัน	5	พระธาตุ	เวียงกลาง	น่าน	น่าน	19.326995	100.898628		25,900	2554	/	/	/	/							
42	9	นม.21031	ฝายน้ำล้น	ฝายน้ำล้นห้วยสะกิน	พวงพยอม	8	พระธาตุ	เวียงกลาง	น่าน	น่าน	19.341496	100.894037		16,800	2553	/	/	/	/							
43	9	นม.21037	ฝายน้ำล้น	ฝายน้ำล้นวังมอ	ศาลา		ดิลกแปลง	บึง	น่าน	น่าน	19.173928	100.849332		19,200	2554	/	/	/	/							
44	9	นม.21028	ฝายน้ำล้น	ฝายน้ำล้นห้วยยอด	ยอด	2	ยอด	สองแคว	น่าน	น่าน	19.406873	100.574883		18,000	2554	/	/	/	/							
45	9	นม.21018	ฝายน้ำล้น	ฝายน้ำล้นแม่จิม	นาบัว		หนองแดง	แม่จิม	น่าน	น่าน	18.755797	101.010681		4,500	2553	/	/	/	/							
46	9	นม.21001	อ่างเก็บน้ำ	อ่างเก็บน้ำนครกใหม่	นครกใหม่	4,10	กองควาย	เมือง	น่าน	น่าน	18.678958	100.745307		4,750	0	/	/	/	/							
47	9	นม.21003	อ่างเก็บน้ำ	อ่างเก็บน้ำครกกลาง	ห้วยแก้ว		น้ำบึง	เวียงสา	น่าน	น่าน	18.628342	100.747633		1,200	2556	/	/	/	/							
48	9	นม.21007	อ่างเก็บน้ำ	อ่างเก็บน้ำครกเก่า	ครกเก่า	4	ศาลชุม	เวียงสา	น่าน	น่าน	18.628342	100.747633		8,000	0	/	/	/	/							
49	9	นม.21026	อ่างเก็บน้ำ	อ่างเก็บน้ำห้วยสัก	หลังพินทรพนเหนือ	6	จอมจันท์	เวียงสา	น่าน	น่าน	18.660004	100.838001		4,500	2556	/	/	/	/							
50	9	นม.21035	อ่างเก็บน้ำ	อ่างเก็บน้ำห้วยคิ้ว	คิ้ว	6	ศรีภูมิ	ท่าวังผา	น่าน	น่าน	19.088918	100.766664		28,500	2554	/	/	/	/							
51	9	นม.21005	ฝายน้ำล้น	ฝายน้ำล้นบ้านน้ำเก็น	น้ำเก็น		น้ำเก็น	ภูเพียง	น่าน	น่าน	18.706213	100.824279		18,000	2554	/	/	/	/							

การสำรวจความมั่นคงของเขื่อน และอาคารประกอบ 2563

สำนักงานทรัพยากรน้ำภาค 9 จ.พิษณุโลก

วันที่สำรวจ 20 เมษายน 2563

ลำดับ	สทก	รหัสโครงการ	ประเภทงาน	ชื่อโครงการ	หมู่บ้าน	หมู่ที่	ตำบล	อำเภอ	จังหวัด	ลุ่มน้ำหลัก	LAT	Long	Zone	ความจุเก็บกัก	ปีที่ถ่ายโอน	ผลการตรวจสภาพ						สาเหตุ	แนวทางแก้ไข	แผนการซ่อมปรับปรุง	หมายเหตุ		
																สภาพการใช้งาน			ความเสี่ยงต่อความปลอดภัย								
																ดี	ใช้ได้	บกพร่อง	ไม่มี	เลว	อันตราย						
52	9	นม.21011	ฝายน้ำล้น	ฝายน้ำล้นนาบึง	ม่วงใหม่	6	นาบึง	ภูเพียง	น่าน	น่าน	18.711113	100.784510		10,000	2553	/	/	/	/	/							
53	9	นม.21012	ฝายน้ำล้น	ฝายน้ำล้นคู่พงษ์	คู่พงษ์	1	คู่พงษ์	สันติสุข	น่าน	น่าน	18.920942	100.941457		7,500	2553	/	/	/	/	/							
54	9	นม.21020	ฝายน้ำล้น	ฝายน้ำล้นนากอก	นากอก	6	คาลชุม	เวียงสา	น่าน	น่าน	18.640615	100.787563		3,000	2553	/	/	/	/	/							
55	9	นม.21030	ฝายน้ำล้น	ฝายน้ำล้นน้ำเขยไม้ใต้	น้ำเขยไม้ใต้		น้ำเขย	ภูเพียง	น่าน	น่าน	18.730621	100.822644		3,750	2554	/	/	/	/	/							
56	9	นม.21034	ฝายน้ำล้น	ฝายน้ำล้นคันทอง	ท้าว	8	ยม	ท่าวังผา	น่าน	น่าน	19.064139	100.896565		930	2553	/	/	/	/	/							
57	9	นม.21017	ฝายน้ำล้น	ฝายน้ำล้นน้ำอวน	ฟุ้งใหม่	11	อวน	ปัว	น่าน	น่าน	19.040250	100.935241		23,000	2553	/	/	/	/	/							
58	9	นม.21002	อ่างเก็บน้ำ	อ่างเก็บน้ำหนองออกกู	สะเนียบ		สะเนียบ	เมือง	น่าน	น่าน	18.807640	100.702990		18,500	2554	/	/	/	/	/							
59	9	นม.21021	ฝายน้ำล้น	ฝายน้ำล้นห้วยหลวง	เจือง	5	เจือง	เมือง	น่าน	น่าน	18.778842	100.967328		7,350	2553	/	/	/	/	/							
60	9	นม.21032	ฝายน้ำล้น	ฝายน้ำล้นห้วยสะเนียบ	สะเนียบ		สะเนียบ	เมือง	น่าน	น่าน	18.816087	100.667971		9,000	2553	/	/	/	/	/							
61	9	นม.21027	ฝายน้ำล้น	ฝายน้ำล้นห้วยน้ำอวน	ปางมอญ	11	อายนาลัย	เวียงสา	น่าน	น่าน	18.506509	100.522888		3,000	2553	/	/	/	/	/							
62	9	นม.21015	ฝายน้ำล้น	ฝายน้ำล้นราษฎร์ศิริ	ทับม่าน	4	บัวใหญ่	น่าน้อย	น่าน	น่าน	18.338043	100.572499		16,000	2553	/	/	/	/	/							
63	9	นม.21023	ฝายน้ำล้น	ฝายน้ำล้นน้ำหิน	เชียงของ	6	เชียงของ	น่าน้อย	น่าน	น่าน	18.282572	100.718600		12,000	2553	/	/	/	/	/							
64	9	นม.21024	ฝายน้ำล้น	ฝายน้ำล้นลำว	บ้านโป่ง	7	ลำ	เวียงสา	น่าน	น่าน	18.539871	100.740100		2,400	2553	/	/	/	/	/							
65	9	นม.21038	ฝายน้ำล้น	ฝายน้ำล้นห้วยน้ำกาด	ใหม่	7	ศรีสะเกษ	น่าน้อย	น่าน	น่าน	18.330282	100.737992		6,630	0	/	/	/	/	/							
66	9	นม.21039	ฝายน้ำล้น	ฝายน้ำล้นห้วยกุ่ม	แต่	2	เชียงของ	น่าน้อย	น่าน	น่าน	18.312308	100.727407		9,000	0	/	/	/	/	/							
67	9	อด.21001	ฝายน้ำล้น	ฝายน้ำล้นนากวาง	นากวาง		บ้านฝาย	น้ำปาด	อุดรดิต	น่าน	17.723447	100.722608		3,000	2553	/	/	/	/	/							
68	9	อด.21002	ฝายน้ำล้น	ฝายน้ำล้นโพเพ	นากวาง		บ้านฝาย	น้ำปาด	อุดรดิต	น่าน	17.733271	100.713284		27,000	2554	/	/	/	/	/							
69	9	อด.21003	ฝายน้ำล้น	ฝายน้ำล้นโพตุ	โพตุ		สองคอน	พากท่า	อุดรดิต	น่าน	17.979390	100.870480		13,800	2556	/	/	/	/	/							
70	9	อด.21007	ฝายน้ำล้น	ฝายน้ำล้นห้วยเค	เด่นเหล็ก		เด่นเหล็ก	น้ำปาด	อุดรดิต	น่าน	17.849399	100.761565		620	2556	/	/	/	/	/							
71	9	อด.21013	ฝายน้ำล้น	ฝายน้ำล้นนาห้วยใหญ่	ฝาย		บ้านฝาย	น้ำปาด	อุดรดิต	น่าน	17.726141	100.701902		22,000	2553	/	/	/	/	/							
72	9	อด.21021	ฝายน้ำล้น	ฝายน้ำล้นนาพนา	นาพนา		พากท่า	พากท่า	อุดรดิต	น่าน	18.026247	100.883251		19,250	2553	/	/	/	/	/							
73	9	สท.21008	ฝายน้ำล้น	ฝายน้ำล้นทุ่งเลน	ทุ่งเลน	1	ศรีนคร	ศรีนคร	สุโขทัย	น่าน	17.377648	99.988079		26,400	2554	/	/	/	/	/							
74	9	อด.21005	อ่างเก็บน้ำ	อ่างเก็บน้ำหนองนากเกลือ	หนองนากเกลือ		ศรีพนมมาศ	ลับแล	อุดรดิต	น่าน	17.656577	100.054634		46,900	2552	/	/	/	/	/							
75	9	อด.21015	อ่างเก็บน้ำ	อ่างเก็บน้ำพัฒนาหมู่บ้าน	สระแก้ว		ท่าปลา	อุดรดิต	น่าน	น่าน	17.806620	100.346088		27,200	2552	/	/	/	/	/							
76	9	อด.21004	ฝายน้ำล้น	ฝายน้ำล้นบ้านนาโป่ง	นาโป่ง	4	ฝายหลวง	ลับแล	อุดรดิต	น่าน	17.662074	100.040526		8,400	2556	/	/	/	/	/							
77	9	อด.21006	ฝายน้ำล้น	ฝายน้ำล้นแม่คำมัน	ดำนแม่คำมัน	1	ดำนแม่คำมัน	ลับแล	อุดรดิต	น่าน	17.534141	99.960661		4,550	2554	/	/	/	/	/							
78	9	อด.21008	ฝายน้ำล้น	ฝายน้ำล้นคลองไม้	วังงาม		เมือง	อุดรดิต	น่าน	น่าน	17.673991	100.171638		8,450	2554	/	/	/	/	/							
79	9	อด.21009	ฝายน้ำล้น	ฝายน้ำล้นน้ำพรม	น้ำพรม		น้ำพรม	ท่าปลา	อุดรดิต	น่าน	17.772582	100.301502		38,500	2554	/	/	/	/	/							
80	9	อด.21015	ฝายน้ำล้น	ฝายน้ำล้นห้วยจรดขี้	หาดกรวด		หาดกรวด	เมือง	อุดรดิต	น่าน	17.544059	100.135943		5,000	2554	/	/	/	/	/							
81	9	อด.21015	ฝายน้ำล้น	ฝายน้ำล้นห้วยแม่ตุ	ห้วยโป่ง	10	แม่ตุ	ลับแล	อุดรดิต	น่าน	17.702001	100.009639		22,000	2554	/	/	/	/	/							
82	9	อด.21022	ฝายน้ำล้น	ฝายน้ำล้นทุ่งนาหลังคอน	ทุ่งยั้ง		ฝาย	ลับแล	อุดรดิต	น่าน	17.627622	100.061064		3,800	2554	/	/	/	/	/							
83	9	อด.21025	ฝายน้ำล้น	ฝายน้ำล้นห้วยน้ำใส	น้ำใส		ชัยชุมพล	ลับแล	อุดรดิต	น่าน	17.625900	100.045031		11,200	2554	/	/	/	/	/							
84	9	อด.21027	ฝายน้ำล้น	ฝายน้ำล้นคลองละมุง	ข้าดก	8	ท่าสัก	พิชัย	อุดรดิต	น่าน	17.393727	100.025818		8,750	2553	/	/	/	/	/							
85	9	อด.21028	ฝายน้ำล้น	ฝายน้ำล้นฝายน้อย	วัดป่า		ฝายหลวง	ลับแล	อุดรดิต	น่าน	17.670213	100.039630		18,000	2554	/	/	/	/	/							
86	9	อด.21029	ฝายน้ำล้น	ฝายน้ำล้นขุนผาง	กิ่งค้อวาว		ขุนผาง	เมือง	อุดรดิต	น่าน	17.743241	100.226787		18,250	2556	/	/	/	/	/							
87	9	อด.21030	ฝายน้ำล้น	ฝายน้ำล้นห้วยน้ำสิงห์	หนองโป		ร่วมจิตร์	ท่าปลา	อุดรดิต	น่าน	17.721832	100.322823		3,000	2554	/	/	/	/	/							
88	9	อด.21031	ฝายน้ำล้น	ฝายน้ำล้นห้วยน้ำสิงห์	ปางหมื่น		น้ำหมื่น	ท่าปลา	อุดรดิต	น่าน	17.834111	100.289682		2,240	2554	/	/	/	/	/							
89	9	อด.21041	ฝายน้ำล้น	ฝายน้ำล้นบ้านดินศาล	ดินศาล		แม่ตุ	ลับแล	อุดรดิต	น่าน	17.707385	100.017213		18,000	2554	/	/	/	/	/							
90	9	อด.21042	ฝายน้ำล้น	ฝายน้ำล้นคลองละมุง	แหลมสองแคว	5	หาดสองแคว	ตรอน	อุดรดิต	น่าน	17.439800	100.029842		8,750	2553	/	/	/	/	/							
91	9	อด.21010	อ่างเก็บน้ำ	อ่างเก็บน้ำคลองห้วยตี	ไร่ห้วยตี		ป่าคาย	ทองแสนขัน	อุดรดิต	น่าน	17.512742	100.234648		8,750	2554	/	/	/	/	/							
92	9	อด.21011	อ่างเก็บน้ำ	อ่างเก็บน้ำห้วยสิ้น	นาป่าคาย		ป่าคาย	ทองแสนขัน	อุดรดิต	น่าน	17.511576	100.276082		9,000	2554	/	/	/	/	/							
93	9	อด.21012	ฝายน้ำล้น	ฝายน้ำล้นห้วยคดคค	น้ำอ่าง		น้ำอ่าง	ตรอน	อุดรดิต	น่าน	17.413467	100.212327		18,000	2554	/	/	/	/	/							
94	9	อด.21014	ฝายน้ำล้น	ฝายน้ำล้นน้ำมิด 1	โคกงาม	9	ฝักขวง	ทองแสนขัน	อุดรดิต	น่าน	17.544059	100.135943		11,500	2553	/	/	/	/	/							
95	9	อด.21016	ฝายน้ำล้น	ฝายน้ำล้นน้ำหมื่นน้อย	น้ำหมื่นน้อย		ฝักขวง	ทองแสนขัน	อุดรดิต	น่าน	17.680309	100.315920		19,000	2553	/	/	/	/	/							
96	9	อด.21017	ฝายน้ำล้น	ฝายน้ำล้นน้ำห้วยต	ห้วยต		แสนอด	น้ำปาด	อุดรดิต	น่าน	17.681573	100.629843		12,800	2554	/	/	/	/	/							
97	9	อด.21020	ฝายน้ำล้น	ฝายน้ำล้นห้วยน้ำออก	แพะ		บ่อทอง	ทองแสนขัน	อุดรดิต	น่าน	17.398145	100.346830		9,150	2554	/	/	/	/	/							
98	9	อด.21022	ฝายน้ำล้น	ฝายน้ำล้นห้วยตี	ไร่ห้วยตี		ป่าคาย	ทองแสนขัน	อุดรดิต	น่าน	17.536108	100.255530		9,800	2554	/	/	/	/	/							
99	9	อด.21024	ฝายน้ำล้น	ฝายน้ำล้นคลองจระลอน	น้ำอ่าง	8	น้ำอ่าง	ตรอน	อุดรดิต	น่าน	17.443284	100.213466		9,500	2560	/	/	/	/	/							
100	9	อด.21026	ฝายน้ำล้น	ฝายน้ำล้นน้ำปาด	ใหม่		บ้านฝาย	น้ำปาด	อุดรดิต	น่าน	17.736991	100.701062		9,380	2554	/	/	/	/	/							
101	9	อด.21032	ฝายน้ำล้น	ฝายน้ำล้นคลองจระลอน	บ่อทอง	3	บ่อทอง	ทองแสนขัน	อุดรดิต	น่าน	17.458954	100.307729		5,440	2554	/	/	/	/	/							
102	9	อด.21033	ฝายน้ำล้น	ฝายน้ำล้นห้วยน้ำตี	น้ำตี		น้ำตี	ทองแสนขัน	อุดรดิต	น่าน	17.554731	100.310299		1,680	2554	/	/	/	/	/							



## ภาคผนวก 5

ข้อมูลแหล่งน้ำธรรมชาติในพื้นที่สำนักงานทรัพยากรน้ำภาค 9  
(พิษณุโลก)

ข้อมูลแหล่งน้ำธรรมชาติ  
สำนักงานทรัพยากรน้ำภาค 9 (พิษณุโลก)  
วันที่สำรวจ 20 เมษายน 2563

ลำดับ	รหัสแหล่งน้ำ	ชื่อแหล่งน้ำ	ประเภทแหล่งน้ำ	บ้าน	หมู่ที่	ตำบล	อำเภอ	จังหวัด	X_WGS_E	Y_WGS_N	โซน	ระวางแผนที่	พื้นที่ (ไร่)	ปริมาณ (ม3)	การถือครอง	หน่วยงานรับผิดชอบ	การใช้ประโยชน์	ประเภทโครงการ
1	09130027	บึงสะกิด	หนอง/บึง/กุด	ท่าดินขาว	6	น้ำอ่าง	ตรอน	อุดรดิตต์	626,927.00	1,931,484.00	47	50434	429	4,113,504	สาธารณะ	กรมชลประทาน, อบต.น้ำอ่าง	อื่นๆ	อนุรักษ์
2	08120046	หนองแม่ระวีง	หนอง/บึง/กุด	ป่ากุมเกาะ	4	ป่ากุมเกาะ	สวรรคโลก	สุโขทัย	583,398.00	1,921,565.00	47	49431	543	6,948,992	สาธารณะ	กรมชลประทาน, อบต.ป่ากุมเกาะ	อื่นๆ	อนุรักษ์
3	08120075	บึงสรรพงาย	หนอง/บึง/กุด	ท่าบัว	6	ท่าบัว	โพทะเล	พิจิตร	639,880.00	1,778,275.00	47	50412	1,092	10,486,104	สาธารณะ	กรมชลประทาน, อบต.ท่าบัว	อื่นๆ	อนุรักษ์
4	09170261	หนองชา	หนอง/บึง/กุด	สวนแดง	6	ชะมั่ง	เมือง	พิจิตร	645,337.00	1,811,835.00	47	50411	427	2,017,800	สาธารณะ	อบต.ชะมั่ง	เพาะปลูก, ประมง, อื่นๆ	ปรับปรุง พื้นฟู
5	09170272	บึงทุ่งหงษ์	หนอง/บึง/กุด	หนองจอก	1	บ้านป่า	เมือง	พิษณุโลก	641,966.00	1,873,435.00	47	50421	481	2,287,500	สาธารณะ	อบต.บ้านป่า	นันทนาการ, อื่นๆ	ปรับปรุง พื้นฟู
6	08120088	บึงคูม	หนอง/บึง/กุด	บึงน้อย	10	แหลมรัง	บึงนาราง	พิจิตร	619,363.00	1,788,711.00	47	50413	472	1,510,322	สาธารณะ	กรมชลประทาน, อบต.แหลมรัง	อื่นๆ	อนุรักษ์
7	09140160	บึงกำไล	หนอง/บึง/กุด	ท่างาม	2	วัดโบสถ์	วัดโบสถ์	พิษณุโลก	641,168.00	1,883,791.00	47	50432	1,466	2,500,000	สาธารณะ	อบต.ท่างาม	เพาะปลูก, ประมง, ปศุสัตว์, อื่นๆ	ปรับปรุง พื้นฟู
8	09170556	หนองย่านยาว	หนอง/บึง/กุด	บึงช้าง	3	ท่าหลวง	เมือง	พิจิตร	649,092.00	1,815,646.00	47	50411	463	5,904,000	สาธารณะ	กรมชลประทาน, อบต.ท่าหลวง	อื่นๆ	อนุรักษ์
9	09170796	บึงสีไฟ	หนอง/บึง/กุด		5	ท่าหลวง	เมือง	พิจิตร	642,202.00	1,815,120.00	47	50411	1,466	3,599,000	สาธารณะ	กรมชลประทาน, อบต.ท่าหลวง	เพาะปลูก, อื่นๆ	อนุรักษ์
10	09170871	บึงทุ่งโศกา	หนอง/บึง/กุด	วังวน	3	ท่าโพธิ์	เมือง	พิษณุโลก	631,170.00	1,855,027.00	47	50424	506	4,050,000	สาธารณะ	กรมชลประทาน, อบต.ท่าโพธิ์	อื่นๆ	อนุรักษ์
11	08120168	บึงลับแล	หนอง/บึง/กุด	บึงลับแล	7	หนองบัว	ศรีนคร	สุโขทัย	601,041.00	1,908,086.00	47	49431	544	4,322,500	สาธารณะ	อบต.หนองบัว	เพาะปลูก, ประมง, นันทนาการ, อื่นๆ	ปรับปรุง พื้นฟู
12	09140249	บึงตากล้อม	หนอง/บึง/กุด	บึงปลาเนา	8	ศรีภิรมย์	พรหมพิราม	พิษณุโลก	618,899.00	1,900,204.00	47	50433	986	5,450,550	สาธารณะ	อบต.ศรีภิรมย์	เพาะปลูก, อื่นๆ	ปรับปรุง พื้นฟู
13	08120178	บึงใหญ่	หนอง/บึง/กุด	ยางเอน	3	ศาลเตี้ย	เมือง	สุโขทัย	595,514.00	1,887,977.00	47	49432	1,826	14,518,000	สาธารณะ	อบต.ศาลเตี้ย	เพาะปลูก, ประมง, นันทนาการ, อื่นๆ	ปรับปรุง พื้นฟู
14	09140253	บึงบึก	หนอง/บึง/กุด	ไร่เจริญ	7	บ้านโคก	พิชัย	อุดรดิตต์	619,539.00	1,904,276.00	47	50433	573	7,342,112	สาธารณะ	กรมชลประทาน, อบต.บ้านโคก	อื่นๆ	อนุรักษ์
15	09110349	บึงกะไล	หนอง/บึง/กุด	หัวบง	7	ป่าช้า	เมือง	อุดรดิตต์	622,427.00	1,947,282.00	47	50443	7,449	59,406,500	สาธารณะ	อบต.ป่าช้า	อุปโภค, บริโภค, เพาะปลูก, ประมง, ปศุสัตว์, อื่นๆ	ปรับปรุง พื้นฟู
16	09170817	บึงทุ่งโศกา	หนอง/บึง/กุด	วัดจุฬามณี	2	ท่าทอง	เมือง	พิษณุโลก	631,358.00	1,855,034.00	47	50424	1,053	30,000	สาธารณะ	อบต.ท่าทอง	เพาะปลูก, อื่นๆ	ปรับปรุง พื้นฟู