

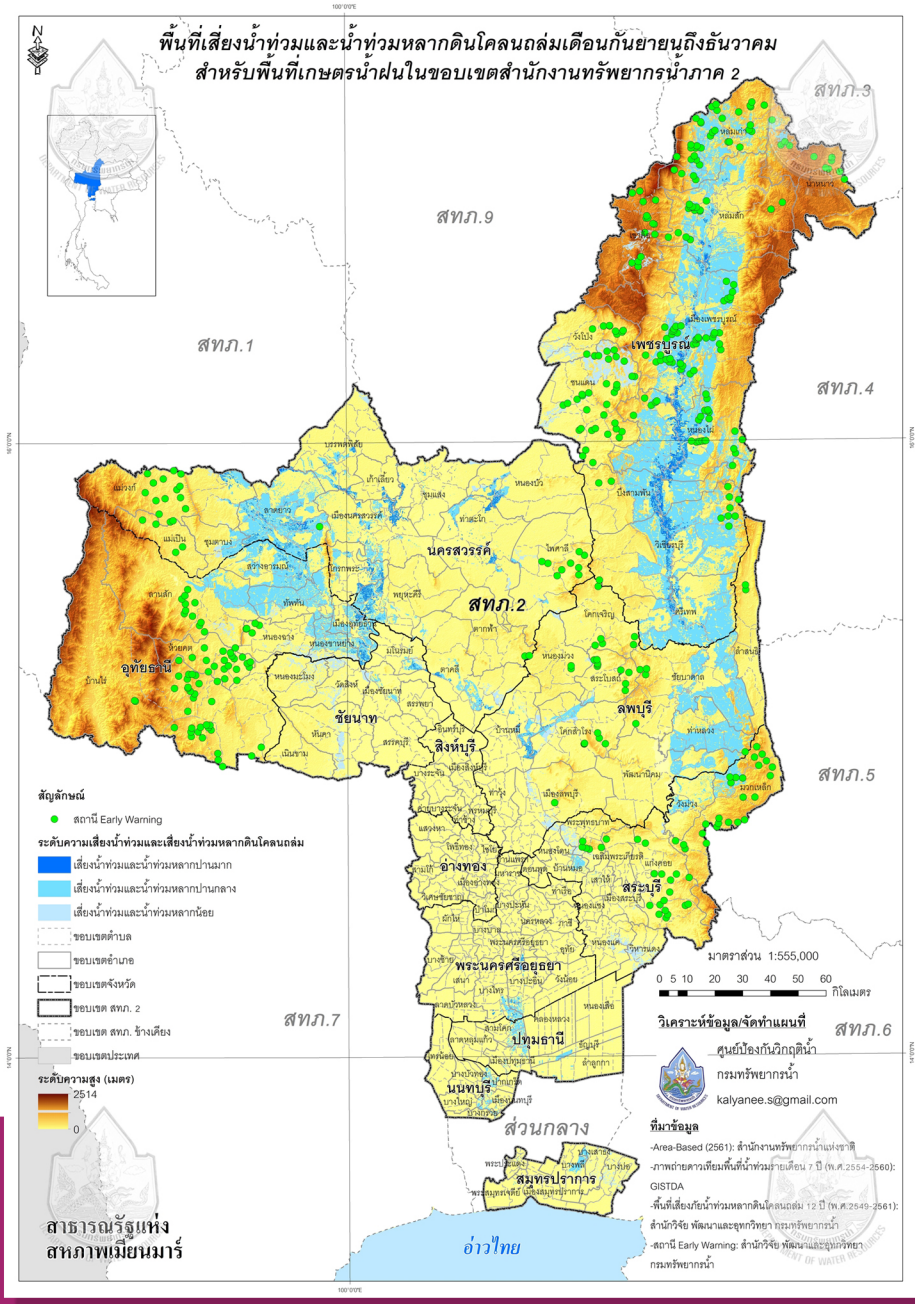

แผนปฏิบัติการบรรเทาภาวะน้ำท่วม

1 พฤศจิกายน - 31 ตุลาคม 2562



ในพื้นที่จังหวัดชัยนาท นครสวรรค์ นนทบุรี
ปทุมธานี พระนครศรีอยุธยา เพชรบูรณ์ ลพบุรี สมุทรปราการ
สระบุรี สิงห์บุรี อุทัยธานี และอ่างทอง
ตามปฏิบัติการบริหารจัดการทรัพยากรน้ำ

จัดทำโดย : กรมทรัพยากรน้ำ

แผนปฏิบัติการบรรเทาภาวะน้ำท่วมในพื้นที่จังหวัดชัยนาท นครสวรรค์ นนทบุรี
ปทุมธานี พระนครศรีอยุธยา เพชรบูรณ์ ลพบุรี สมุทรปราการ สระบุรี สิงห์บุรี
อุทัยธานี อ่างทอง

ตามปฏิทินการบริหารจัดการทรัพยากรน้ำ ของ สำนักงานทรัพยากรน้ำแห่งชาติ

เนื้อหา	หน้า
แผนปฏิบัติการบรรเทาภาวะน้ำท่วมในพื้นที่จังหวัดชัยนาท นครสวรรค์ นนทบุรี ปทุมธานี พระนครศรีอยุธยา เพชรบูรณ์ ลพบุรี สมุทรปราการ สระบุรี สิงห์บุรี อุทัยธานี อ่างทอง	1
ข้อมูลเชิงพื้นที่:	
1. พื้นที่รับผิดชอบของสำนักงานทรัพยากรน้ำภาค 2	1
2. พื้นที่เสี่ยงน้ำท่วมและเสี่ยงน้ำหลาก-ดินโคลนถล่ม	1
2.1 พื้นที่เสี่ยงน้ำท่วมและเสี่ยงน้ำหลาก-ดินโคลนถล่ม (มี.ย. - ส.ค.)	1
2.2 พื้นที่เสี่ยงน้ำท่วมและเสี่ยงน้ำหลาก-ดินโคลนถล่ม (ก.ย. - ธ.ค.)	5
ข้อมูลความพร้อมด้านอุปกรณ์/เครื่องมือ/อาคารชลศาสตร์ :	7
4. ความพร้อมด้านสถานีตรวจวัดสถานการณ์น้ำ	7
4.1 ระบบปฏิบัติการเฝ้าระวังและเตือนภัยล่วงหน้าน้ำหลาก-ดินถล่ม (Early Warning System)	7
4.2 ระบบตรวจวัดสถานการณ์น้ำทางไกลอัตโนมัติ (โทรมาตร)	7
5. ความพร้อมด้านอุปกรณ์และเครื่องมือ	7
5.1 เครื่องสูบน้ำ	7
5.2 รถบรรทุกน้ำ	7
5.3 เรือ	7
6. ความพร้อมด้านความมั่นคงของอ่างเก็บน้ำและฝาย	8
6.1 อ่างเก็บน้ำ	8
6.2 ฝาย	8
ข้อมูลความพร้อมด้านบุคลากร :	11
7. เจ้าหน้าที่ด้านเฝ้าระวังสถานการณ์อุทกภัย/ภัยแล้ง	11
8. เจ้าหน้าที่ด้านเฝ้าระวังภัยส่วนหน้าจังหวัดสระบุรี	11
9. เจ้าหน้าที่ด้านเฝ้าระวังภัยส่วนหน้าจังหวัดนครสวรรค์	12
แผนปฏิบัติการบรรเทาภาวะน้ำท่วม:	13
10. แผนปฏิบัติการเพื่อรับสถานการณ์น้ำท่วมหลากดินโคลนถล่ม ประจำเดือนมิถุนายน ถึง ธันวาคม 2562	13

เนื้อหา

หน้า

- ภาคผนวก 1 พื้นที่เสี่ยงน้ำท่วม และน้ำท่วมหลากเดือนมิถุนายน – สิงหาคม
สำหรับพื้นที่เกษตรน้ำฝนในขอบเขตสำนักงานทรัพยากรน้ำภาค 2
- ภาคผนวก 2 พื้นที่เสี่ยงน้ำท่วม และน้ำท่วมหลากเดือนกันยายน - ธันวาคม
สำหรับพื้นที่เกษตรน้ำฝนในขอบเขตสำนักงานทรัพยากรน้ำภาค 2
- ภาคผนวก 3 การตรวจสอบความพร้อมด้านสถานีตรวจวัดสถานการณ์น้ำ
(สถานี Early Warning โทรมมาตร กล้อง CCTV และสถานีอุตุ-อุทกวิทยา)
- ภาคผนวก 4 การตรวจสอบความพร้อมด้านความมั่นคงของอ่างเก็บน้ำและฝาย
- ภาคผนวก 5 รายชื่อผู้รู้ประจำสถานีเตือนภัยล่วงหน้าหลาก-ดินถล่มในพื้นที่

แผนปฏิบัติการบรรเทาภาวะน้ำท่วมในพื้นที่จังหวัดชัยนาท นครสวรรค์ นนทบุรี ปทุมธานี พระนครศรีอยุธยา
เพชรบูรณ์ ลพบุรี สมุทรปราการ สระบุรี สิงห์บุรี อุทัยธานี อ่างทอง

แผนปฏิบัติการบรรเทาภาวะน้ำท่วมในพื้นที่จังหวัดชัยนาท นครสวรรค์ นนทบุรี ปทุมธานี
พระนครศรีอยุธยา เพชรบูรณ์ ลพบุรี สมุทรปราการ สระบุรี สิงห์บุรี อุทัยธานี อ่างทอง

ข้อมูลเชิงพื้นที่ :

1. พื้นที่รับผิดชอบของสำนักงานทรัพยากรน้ำภาค 2

สำนักงานทรัพยากรน้ำภาค 2 มีพื้นที่รับผิดชอบ 12 จังหวัด ประกอบด้วย จังหวัด
ชัยนาท นครสวรรค์ นนทบุรี ปทุมธานี พระนครศรีอยุธยา เพชรบูรณ์ ลพบุรี สมุทรปราการ
สระบุรี สิงห์บุรี อุทัยธานี อ่างทอง รายละเอียดแสดงดังรูปที่ 1

2. พื้นที่เสี่ยงน้ำท่วมและเสี่ยงน้ำหลาก-ดินโคลนถล่ม

2.1 พื้นที่เสี่ยงน้ำท่วมและเสี่ยงน้ำหลาก-ดินโคลนถล่ม (ม.ย. - ส.ค.) ระดับเสี่ยงภัยปาน
กลางและเสี่ยงภัยมาก ในพื้นที่เกษตรน้ำฝนในขอบเขตสำนักงานทรัพยากรน้ำภาค 2
ประกอบด้วย

1) จังหวัดชัยนาท จำนวน 4 อำเภอ ประกอบด้วย เนินขาม มโนรมย์ เมือง
ชัยนาท สรรพยา

2) จังหวัดนครสวรรค์ จำนวน 14 อำเภอ ประกอบด้วย แก้วเลี้ยว โกรก
พระ ชุมตาบง ชุมแสง ตากฟ้า ตาคลี ท่าตะโก บรรพตพิสัย พยุหะคีรี ไผศาลี เมืองนครสวรรค์ แม่
วงศ์ ลาดยาว หนองบัว

3) จังหวัดนนทบุรี จำนวน 5 อำเภอ ประกอบด้วย บางกรวย บางบัวทอง
บางใหญ่ ปากเกร็ด เมืองนนทบุรี

4) จังหวัดปทุมธานี จำนวน 4 อำเภอ ประกอบด้วย ธัญบุรี เมืองปทุมธานี
ลำลูกกา สามโคก

5) จังหวัดพระนครศรีอยุธยา จำนวน 3 อำเภอ ประกอบด้วย บางไทร บาง
ปะอิน พระนครศรีอยุธยา

6) จังหวัดเพชรบูรณ์ จำนวน 8 อำเภอ ประกอบด้วย น้ำหนาว บึงสามพัน
เมืองเพชรบูรณ์ วิเชียรบุรี ศรีเทพ หนองไผ่ หล่มเก่า หล่มสัก

7) จังหวัดลพบุรี จำนวน 8 อำเภอ ประกอบด้วย โคกสำโรง ชัยบาดาล
ท่าหลวง บ้านหมี่ พัฒนานิคม เมืองลพบุรี ลำสนธิ สระโบสถ์

แผนปฏิบัติการบรรเทาภาวะน้ำท่วมในพื้นที่จังหวัดชัยนาท นครสวรรค์ นนทบุรี ปทุมธานี พระนครศรีอยุธยา
เพชรบูรณ์ ลพบุรี สมุทรปราการ สระบุรี สิงห์บุรี อุทัยธานี อ่างทอง

8) จังหวัดสมุทรปราการ จำนวน 5 อำเภอ ประกอบด้วย บางบ่อ บางพลี
บางเสาธง พระประแดง พระสมุทรเจดีย์

9) จังหวัดสระบุรี จำนวน 7 อำเภอ ประกอบด้วย บ้านหมอ พระพุทธบาท
มวกเหล็ก วังม่วง วิหารแดง เสาไห้ หนองโดน

10) จังหวัดอุทัยธานี จำนวน 6 อำเภอ ประกอบด้วย ท้าพทัน เมืองอุทัยธานี
ลานสัก สว่างอารมณ์ หนองขาหย่าง หนองฉาง

รายละเอียดแสดงดังรูปที่ 2 และสรุปรายละเอียดระดับตำบลแสดงในภาคผนวกที่ 1

แผนปฏิบัติการบรรเทาภาวะน้ำท่วมในพื้นที่จังหวัดชัยนาท นครสวรรค์ นนทบุรี ปทุมธานี พระนครศรีอยุธยา เพชรบูรณ์ ลพบุรี สมุทรปราการ สระบุรี สิงห์บุรี อุทัยธานี อ่างทอง

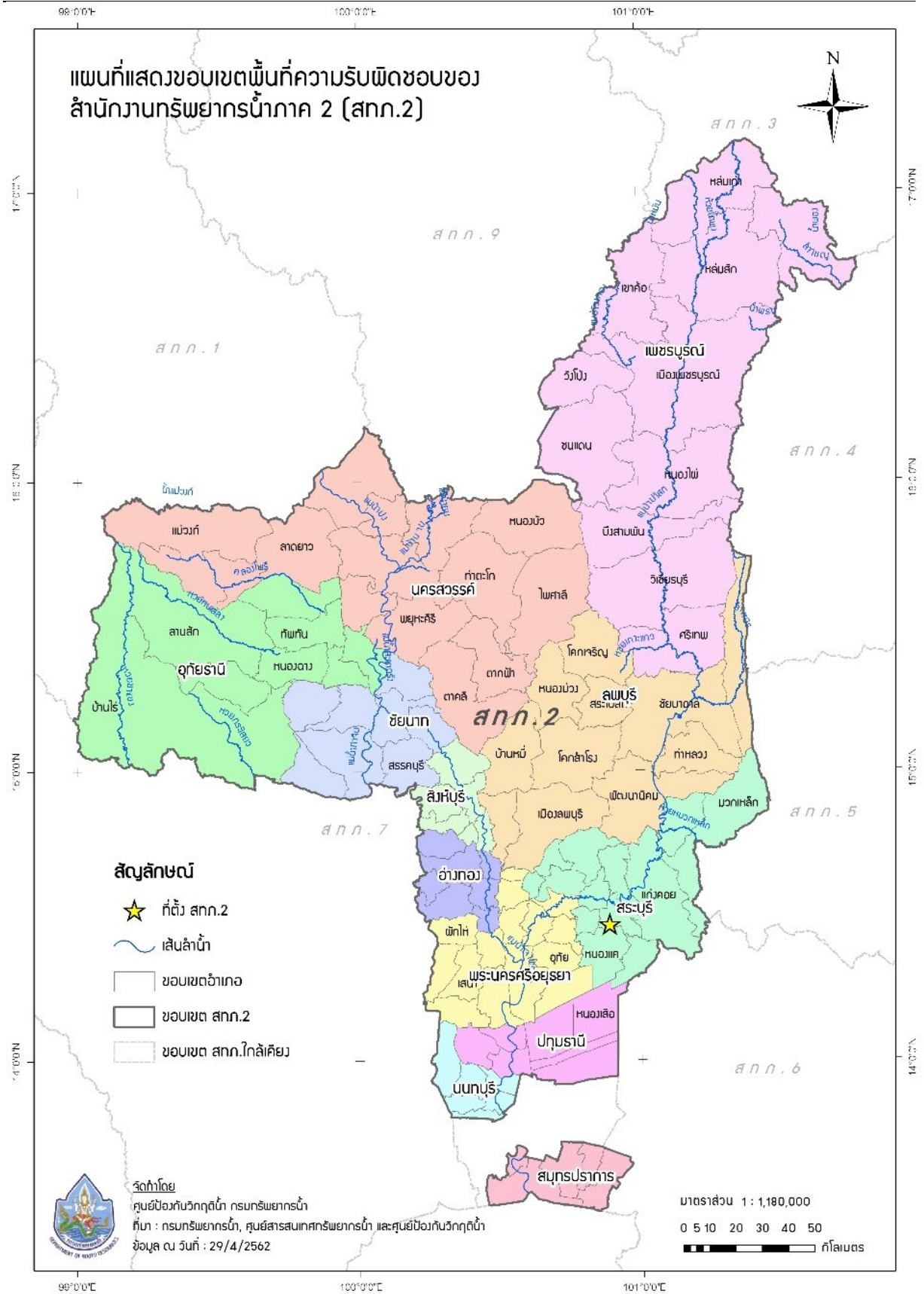

รูปที่ 1 ขอบเขตพื้นที่ความรับผิดชอบของสำนักงานทรัพยากรน้ำภาค 2

แผนปฏิบัติการบรรเทาภาวะน้ำท่วมในพื้นที่จังหวัดชัยนาท นครสวรรค์ นนทบุรี ปทุมธานี พระนครศรีอยุธยา เพชรบูรณ์ ลพบุรี สมุทรปราการ สระบุรี สิงห์บุรี อุทัยธานี อ่างทอง

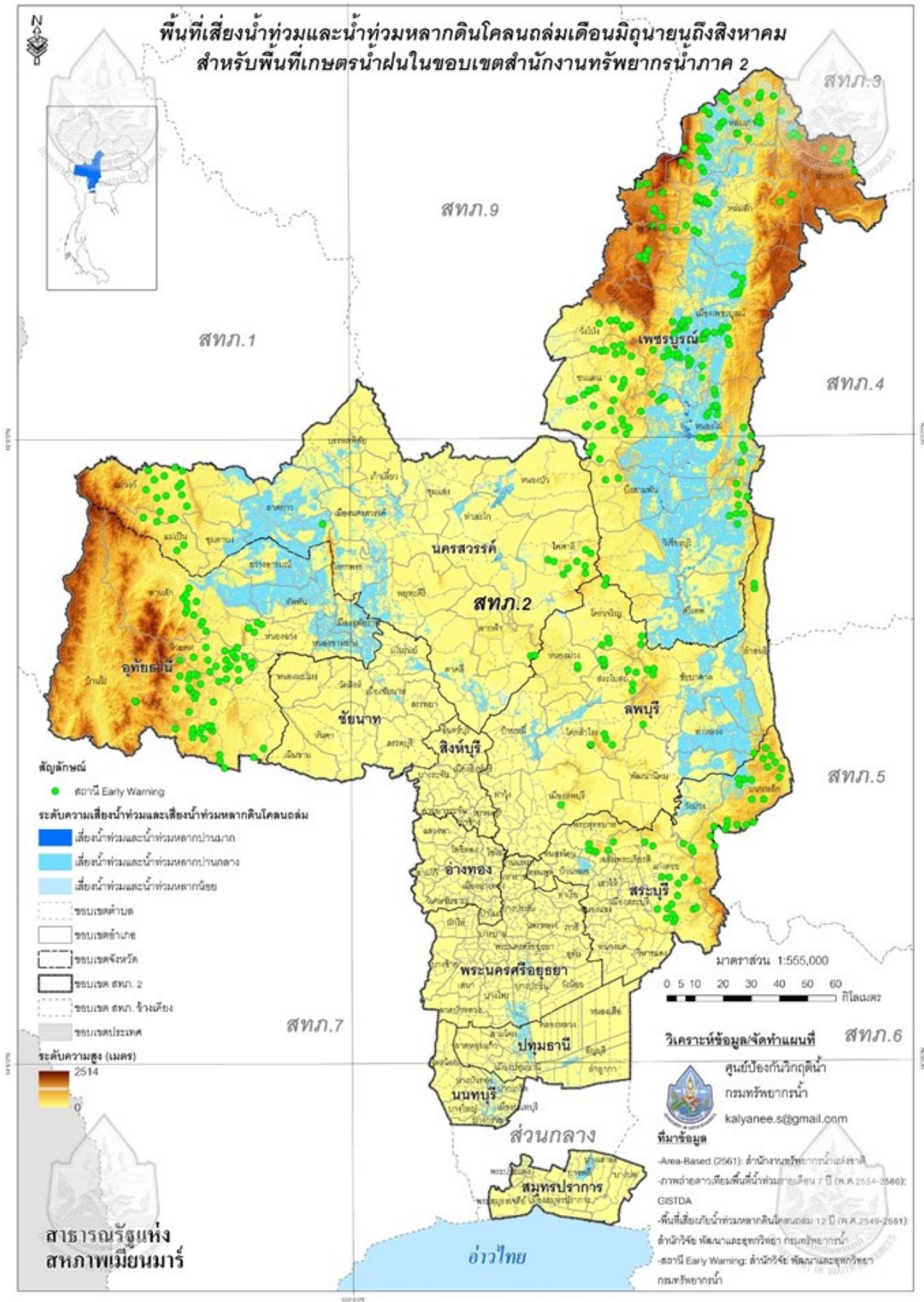

รูปที่ 2 พื้นที่เสี่ยงน้ำท่วมและน้ำท่วมหลากดินถล่มระหว่างเดือนมิถุนายนถึงสิงหาคม สำหรับพื้นที่เกษตรน้ำฝนในขอบเขตสำนักงานทรัพยากรน้ำภาค 2

2.2 พื้นที่เสี่ยงน้ำท่วมและเสี่ยงน้ำหลาก-ดินโคลนถล่ม (ก.ย. - ธ.ค.) ระดับเสี่ยงภัยปานกลางและเสี่ยงภัยมาก ในพื้นที่เกษตรน้ำฝนในขอบเขตสำนักงานทรัพยากรน้ำภาค 2 ประกอบด้วย

1) จังหวัดชัยนาท จำนวน 3 อำเภอ ประกอบด้วย มโนรมย์ เมืองชัยนาท สรรพยา

2) จังหวัดนครสวรรค์ จำนวน 13 อำเภอ ประกอบด้วย เก้าเลี้ยว โกรกพระ ชุมตาบง ชุมแสง ตาคลี ท่าตะโก บรรพตพิสัย พยุหะคีรี ไพศาลี เมืองนครสวรรค์ แม่वंก์ลาดยาว หนองบัว

3) จังหวัดนนทบุรี จำนวน 5 อำเภอ ประกอบด้วย บางกรวย บางบัวทอง บางใหญ่ ปากเกร็ด เมืองนนทบุรี

4) จังหวัดปทุมธานี จำนวน 4 อำเภอ ประกอบด้วย ธัญบุรี เมืองปทุมธานี ลำลูกกา สามโคก

5) จังหวัดพระนครศรีอยุธยา จำนวน 3 อำเภอ ประกอบด้วย บางไทร บางปะอิน พระนครศรีอยุธยา

6) จังหวัดเพชรบูรณ์ จำนวน 8 อำเภอ ประกอบด้วย น้ำหนาว บึงสามพัน เมืองเพชรบูรณ์ วิเชียรบุรี ศรีเทพ หนองไผ่ หล่มเก่า หล่มสัก

7) จังหวัดลพบุรี จำนวน 8 อำเภอ ประกอบด้วย โคกสำโรง ชัยบาดาล ท่าหลวง บ้านหมี่ พัฒนานิคม เมืองลพบุรี ลำสนธิ สระโบสถ์

8) จังหวัดสมุทรปราการ จำนวน 5 อำเภอ ประกอบด้วย บางบ่อ บางพลี บางเสาธง พระประแดง พระสมุทรเจดีย์

9) จังหวัดสระบุรี จำนวน 7 อำเภอ ประกอบด้วย บ้านหมอ พระพุทธบาท มวกเหล็ก วังม่วง วิหารแดง เสาไห้ หนองโดน

10) จังหวัดอุทัยธานี จำนวน 6 อำเภอ ประกอบด้วย ทัพทัน เมืองอุทัยธานี ลานสัก สว่างอารมณ์ หนองขาหย่าง หนองฉาง

รายละเอียดแสดงดังรูปที่ 3 และสรุปรายตำบลตามภาคผนวกที่ 2

แผนปฏิบัติการบรรเทาภาวะน้ำท่วมในพื้นที่จังหวัดชัยนาท นครสวรรค์ นนทบุรี ปทุมธานี พระนครศรีอยุธยา เพชรบูรณ์ ลพบุรี สมุทรปราการ สระบุรี สิงห์บุรี อุทัยธานี อ่างทอง

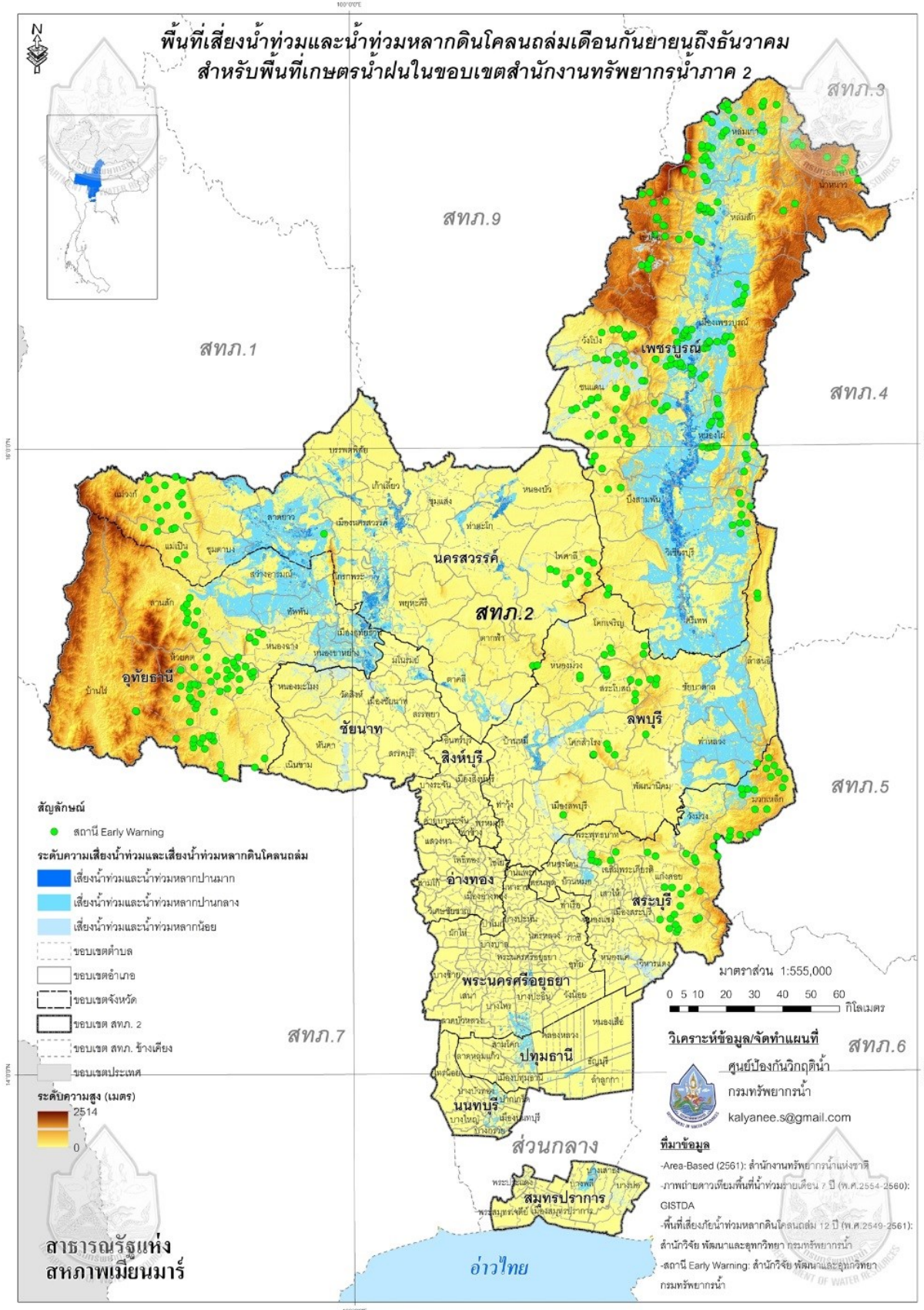

รูปที่ 3 พื้นที่เสี่ยงน้ำท่วมและน้ำท่วมหลากดินถล่มระหว่างเดือนกันยายนถึงธันวาคม สำหรับพื้นที่เกษตรน้ำฝนในขอบเขตสำนักงานทรัพยากรน้ำภาค 2

ข้อมูลความพร้อมด้านอุปกรณ์/เครื่องมือ/อาคารชลศาสตร์ :

4. ความพร้อมด้านสถานีตรวจวัดสถานการณ์น้ำ จำนวน 117 สถานี ประกอบด้วย
 - 4.1 ระบบปฏิบัติการเฝ้าระวังและเตือนภัยล่วงหน้าน้ำหลาก-ดินถล่ม (Early Warning System) จำนวน 7 สถานี (<http://ews.dwr.go.th/ews/>)
 - 4.2 ระบบตรวจวัดสถานการณ์น้ำทางไกลอัตโนมัติ (โทรมาตร) จำนวน 58 สถานี และระบบกล้อง CCTV จำนวน 26 สถานี (รายละเอียดแสดงดังรูปที่ 4 และรายละเอียดของสถานีตรวจวัดสภาพน้ำทางไกลอัตโนมัติและCCTVในภาคผนวก 3. และสามารถดูรายละเอียดได้ที่เว็บไซต์ <http://mekhala.dwr.go.th/>)
5. ความพร้อมด้านอุปกรณ์และเครื่องมือ
 - 5.1 เครื่องสูบน้ำ จำนวน 38 เครื่อง ใช้งานได้ 30 เครื่อง ประกอบด้วย
 - เครื่องสูบน้ำขนาด 6 นิ้ว จำนวน 1 เครื่อง (ใช้งานได้ 1 เครื่อง)
 - เครื่องสูบน้ำขนาด 10 นิ้ว จำนวน 2 เครื่อง (ใช้งานได้ 2 เครื่อง)
 - เครื่องสูบน้ำขนาด 12 นิ้ว จำนวน 27 เครื่อง (ใช้งานได้ 19 เครื่อง)
 - เครื่องสูบน้ำขนาด 26 นิ้ว จำนวน 2 เครื่อง (ใช้งานได้ 2 เครื่อง)
 - เครื่องสูบน้ำขนาด 30 นิ้ว จำนวน 6 เครื่อง (ใช้งานได้ 6 เครื่อง)
 - 5.2 รถบรรทุกน้ำ จำนวน 11 คัน ใช้งานได้ 11 คัน ประกอบด้วย
 - รถยนต์บรรทุก 6 ล้อ จำนวน 3 คัน (ใช้งานได้ 3 คัน)
 - รถยนต์บรรทุก 6 ล้อ (NGV) จำนวน 1 คัน (ใช้งานได้ 1 คัน)
 - รถยนต์บรรทุก 6 ล้อ พร้อมเครน จำนวน 2 คัน (ใช้งานได้ 2 คัน)
 - รถยนต์บรรทุกน้ำ จำนวน 4 คัน (ใช้งานได้ 4 คัน)
 - รถยนต์บรรทุก 10 ล้อ จำนวน 1 คัน (ใช้งานได้ 1 คัน)
 - 5.3 เรือ จำนวน 4 ลำ ใช้งานได้ 4 ลำ ประกอบด้วย
 - เรือท้องแบน จำนวน 2 ลำ (ใช้งานได้ 2 ลำ)
 - เรือตรวจการ จำนวน 2 ลำ (ใช้งานได้ 2 ลำ)

6. ความพร้อมด้านความมั่นคงของอ่างเก็บน้ำและฝาย จำนวน 69 แห่ง มีรายละเอียด ดังนี้

6.1 อ่างเก็บน้ำ จำนวน 12 แห่ง (ใช้งานได้ 10 แห่ง)

6.2 ฝาย จำนวน 57 แห่ง (ใช้งานได้ 53 แห่ง)

รายละเอียดของความพร้อมด้านความมั่นคงของอ่างเก็บน้ำและฝายแสดงดังรูปที่ 5
และรายละเอียดของความพร้อมด้านความมั่นคงของอ่างเก็บน้ำและฝายในภาคผนวก 4.

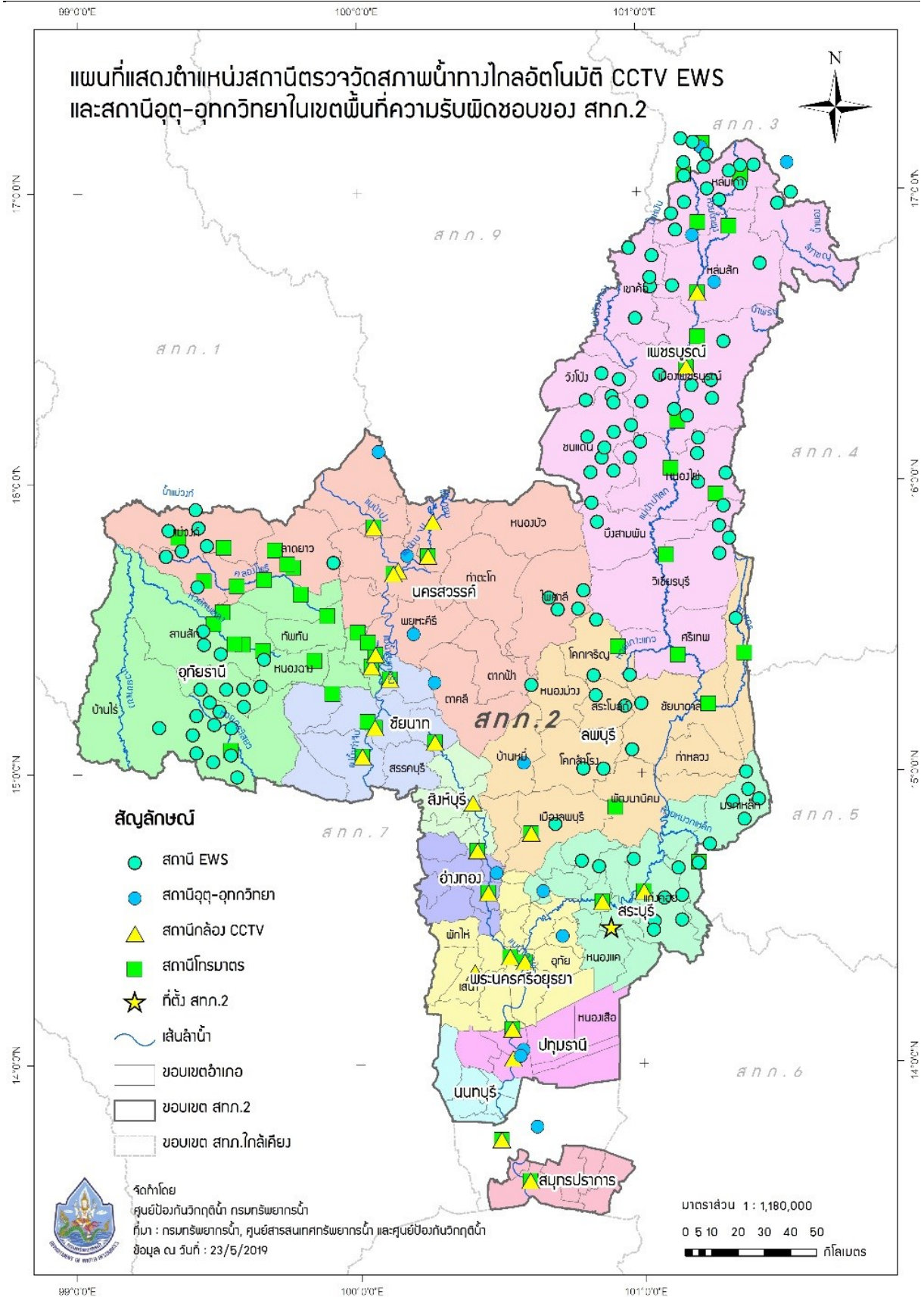

รูปที่ 4 ตำแหน่งสถานีตรวจวัดสภาพน้ำทางไกลอัตโนมัติ CCTV และ EWS ในเขตพื้นที่ความรับผิดชอบของสำนักงานทรัพยากรน้ำภาค 2

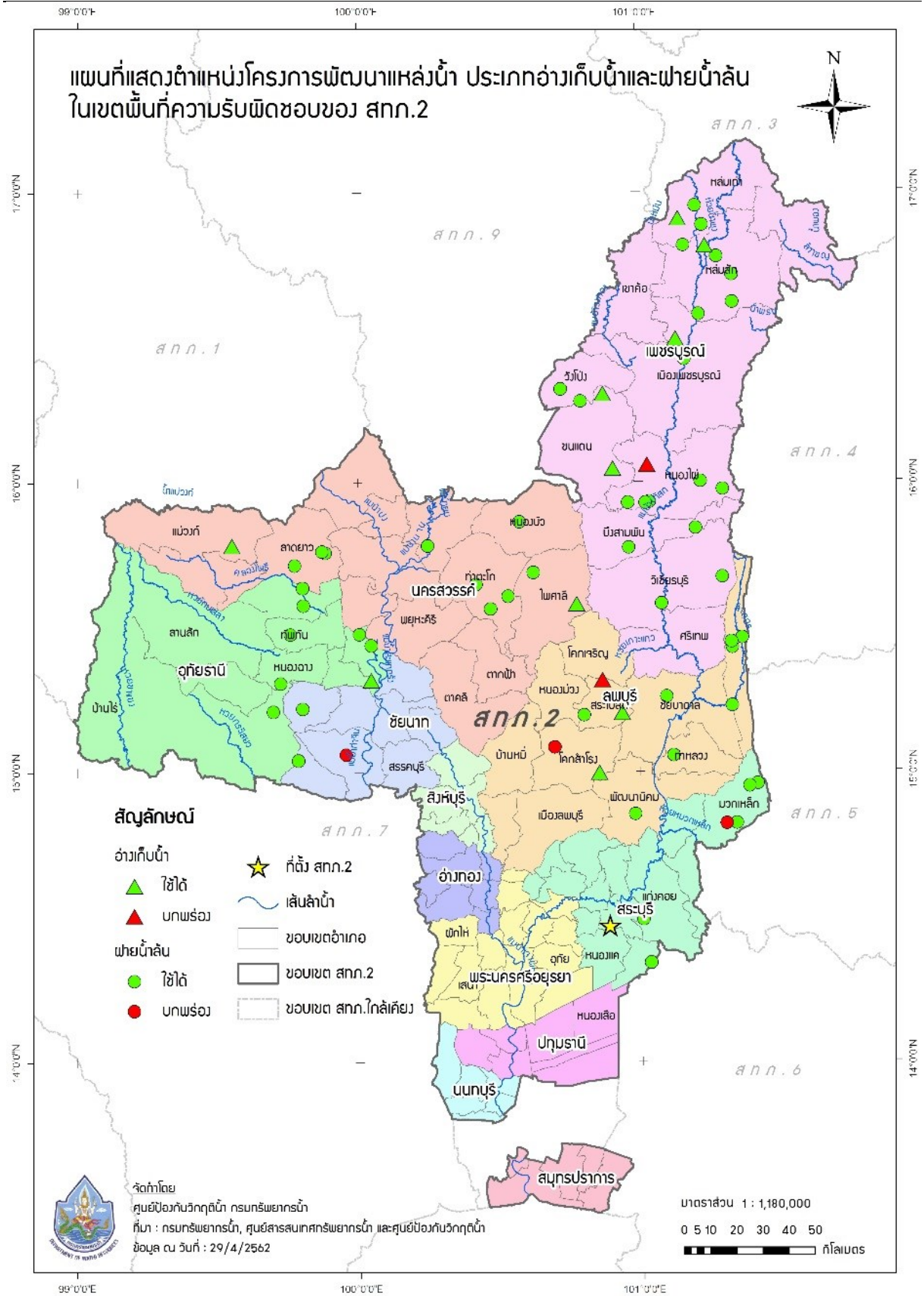

รูปที่ 5 ตำแหน่งโครงการพัฒนาแหล่งน้ำประเภทอ่างเก็บน้ำและฝายน้ำล้น ในเขตพื้นที่ความรับผิดชอบของสำนักงานทรัพยากรน้ำภาค 2

ข้อมูลความพร้อมด้านบุคลากร :

7. เจ้าหน้าที่ด้านเฝ้าระวังสถานการณ์วิกฤติน้ำ (ภาวะท่วม-แล้ง) จำนวน 10 ราย

ลำดับ	ชื่อ-นามสกุล	สถานที่	เบอร์โทรศัพท์
1	นายปรีชา รัตนสิงห์	สทภ.2	089-9674187
2	นายชูชาติ เปรมจิตร	สทภ.2	081-0558549
3	นายเรวัต วังศิลป์	สทภ.2	089-2034722
4	นางนงนุช อานมณี	สทภ.2	081-9739707
5	นายพงศ์วิฒนะ สังขรนานนท์	สทภ.2	084-3674344
6	นายเปรม สายสินธุ์	สทภ.2	092-8177739
7	นายสมพงษ์ บุญพบ	สทภ.2	-
8	นายโชคชัย ใจกล้า	สทภ.2	084-8216016
9	นางสาวยุพา ศรีสมพงษ์	สทภ.2	084-8122862
10	นางสาวสุพัฒน์ บุญชู	สทภ.2	086-2021406

8. เจ้าหน้าที่ด้านเฝ้าระวังภัยส่วนหน้าจังหวัดสระบุรี จำนวน 9 ราย ดังนี้

ลำดับ	ชื่อ-นามสกุล	สถานที่	เบอร์โทรศัพท์
1	นายกษิตศ โททอง	สระบุรี	095-6596535
2	นายอิทธิพล พิณีจกิจ	สระบุรี	-
3	นายนรินทร์ สดงาม	สระบุรี	081-9462819
4	นายบัณฑิต สนทอง	สระบุรี	089-4500089
5	นายฉลาด เบญจวงศ์	สระบุรี	084-3115027
6	นายบรรเจิด กลิ่นฤทธิ์	สระบุรี	092-8214991
7	นายวุฒิวรรษ แจ้งสาร	สระบุรี	086-3805783
8	นายวันชัย ประภาโส	สระบุรี	089-7168126
9	นายชุมพร พูลเพิ่ม	สระบุรี	064-9589263

9. เจ้าหน้าที่ด้านเฝ้าระวังภัยส่วนหน้าจังหวัดนครสวรรค์ จำนวน 12 ราย ดังนี้

ลำดับ	ชื่อ-นามสกุล	สถานที่	เบอร์โทรศัพท์
1	นายยุทธนา ชมวงศ์	นครสวรรค์	089-2004717
2	ดต.สายยันต์ บุญรักษา	นครสวรรค์	-
3	นายไอยเรศ จันทรานุสรณ์	นครสวรรค์	089-2004717
4	นางสาวสุณิสา จันทร์มุล	นครสวรรค์	-
5	นายมณี ศรีเพ็ญ	นครสวรรค์	-
6	นายจงกริช ยากกลาง	นครสวรรค์	-
7	นายขวัญนคร คนหมั่น	นครสวรรค์	-
8	นายบุญเรือน บุญเย็น	นครสวรรค์	-
9	นายปัญญา บุญรักษา	นครสวรรค์	-
10	นายสุระ พุ่มพวง	นครสวรรค์	-
11	นายสมบูรณ์ ใจมอย	นครสวรรค์	081-8889818
12	นางสาวปทิตตา ภู่ทับทิม	นครสวรรค์	-

แผนปฏิบัติการบรรเทาภาวะน้ำท่วมในพื้นที่จังหวัดชัยนาท นครสวรรค์ นนทบุรี ปทุมธานี พระนครศรีอยุธยา เพชรบูรณ์ ลพบุรี สมุทรปราการ สระบุรี สิงห์บุรี อุทัยธานี อ่างทอง

แผนปฏิบัติการบรรเทาภาวะน้ำท่วม:

10. แผนปฏิบัติการเพื่อรับสถานการณ์น้ำท่วมหลากดินโคลนถล่มประจำเดือนมิถุนายน ถึง ธันวาคม 2562 มีรายละเอียดดังรูปที่ 6 ประกอบด้วย

จุดที่	ตำบล	อำเภอ	จังหวัด	ขนาด เครื่อง สูบน้ำ	จำนวน (เครื่อง)	ผู้รับผิดชอบ	เบอร์โทรศัพท์
1	หนองแก	พระพุทธ บาท	สระบุรี	12	1	นายกษิติศ โททอง	095-6596535
2	บางโหนด	บ้านหมอ		12	1	นายอิทธิพล พิณีจิก	086-8018485
3	บ้านคร้ว	บ้านหมอ		30	1	นายนรินทร์ สดงาม	081-9462819
4	บ้านคร้ว	บ้านหมอ		30	1	นายฉลาด เบญจ วงศ์	084-3115027
5	จำปาหล่อ	เมือง อ่างทอง	อ่างทอง	12	1	นายบรรเจิด กลิ่น ฤทธิ์	092-8214991
6	โผงเผง	ป่าโมก	อ่างทอง	12	1	นายวุฒิวรรษ แจ้ง สาร	086-3805783
7	บางปลากรด	ป่าโมก	อ่างทอง	12	1	นายวันชัย ประภา โส	089-7168126
8	บ้านป้อม	เมือง พระนครศรี อยุธยา	พระนครศรี อยุธยา	12	1	นายชุมพร พูลเพิ่ม	064-9589263
9	บางหัก	บางบาล	พระนครศรี อยุธยา	12	1	นายชุมพร พูลเพิ่ม	064-9589263
10	น้ำเต้า	บางบาล	พระนครศรี อยุธยา	12	1	นายวันชัย ประภา โส	089-7168126
11	กระแซง	บางไทร	พระนครศรี อยุธยา	12	1	นายนรินทร์ สดงาม	081-9462819
12	ท่าตอ	มหาราช	พระนครศรี อยุธยา	12	1	นายอิทธิพล พิณีจิก	086-8018485
13	กุฎี	ผักไห่	พระนครศรี อยุธยา	12	1	นายฉลาด เบญจ วงศ์	084-3115027
14	สามโคก	สามโคก	ปทุมธานี	12	1	นายฉลาด เบญจ วงศ์	084-3115027
15	สามโคก	สามโคก	ปทุมธานี	12	1	นายบันเทิง สนทอง	089-4500089
16	บึงบอน	หนองเสือ	ปทุมธานี	12	1	นายกษิติศ โททอง	095-6596535

แผนปฏิบัติการบรรเทาภาวะน้ำท่วมในพื้นที่จังหวัดชัยนาท นครสวรรค์ นนทบุรี ปทุมธานี พระนครศรีอยุธยา เพชรบูรณ์ ลพบุรี สมุทรปราการ สระบุรี สิงห์บุรี อุทัยธานี อ่างทอง

จุดที่	ตำบล	อำเภอ	จังหวัด	ขนาด เครื่อง สูบน้ำ	จำนวน (เครื่อง)	ผู้รับผิดชอบ	เบอร์โทรศัพท์
17	คูคต	ลำลูกกา	ปทุมธานี	12	1	นายวุฒิวรรษ แจ่ม สาร	086-3805783
18	ลำโรงเหนือ	เมือง	สมุทรปราการ	12	1	นายวุฒิวรรษ แจ่ม สาร	086-3805783
19	สักหลง	หล่มสัก	เพชรบูรณ์	12	1	นายบันเทิง สนทอง	089-4500089
20	ท่าไม้	ชุมแสง	นครสวรรค์	12	1	นายสมบุรณ์ ใจมอย	081-8889818
21	ทับกฤช	ชุมแสง	นครสวรรค์	12	1	นายสมบุรณ์ ใจมอย	081-8889818
22	บ้านมะเกลือ	เมือง	นครสวรรค์	12	1	นายสมบุรณ์ ใจมอย	081-8889818
23	บ้านมะเกลือ	เมือง	นครสวรรค์	12	1	นายสมบุรณ์ ใจมอย	081-8889818
24	มหาโพธิ์	เก้าเลี้ยว	นครสวรรค์	12	1	นายสมบุรณ์ ใจมอย	081-8889818
25	ปากน้ำโพธิ์	เมือง	นครสวรรค์	12	1	นายสมบุรณ์ ใจมอย	081-8889818
26	บ้านมะเกลือ	เมือง	นครสวรรค์	12	1	นายสมบุรณ์ ใจมอย	081-8889818
27	เขาดิน	เก้าเลี้ยว	นครสวรรค์	12	1	นายสมบุรณ์ ใจมอย	081-8889818
28	นครสวรรค์ ออก	เมือง	นครสวรรค์	12	1	นายสมบุรณ์ ใจมอย	081-8889818
29	วังมหากร	ท่าตะโก	นครสวรรค์	12	1	นายสมบุรณ์ ใจมอย	081-8889818
30	สร้อยละคร	ลาดยาว	นครสวรรค์	12	1	นายสมบุรณ์ ใจมอย	081-8889818
31	ทับยา	อินทร์บุรี	สิงห์บุรี	12	1	นายยุทธนา ชมวงศ์	089-2004717
32	ทับยา	อินทร์บุรี	สิงห์บุรี	12	1	นายยุทธนา ชมวงศ์	089-2004717
33	โรงช้าง	พรหมบุรี	สิงห์บุรี	12	1	นายยุทธนา ชมวงศ์	089-2004717
34	หนองไผ่แบน	เมือง	อุทัยธานี	12	1	นายไอยเรศ จันทรา นุสรณ์	098-5526138
35	เนินแจง	เมือง	อุทัยธานี	12	1	นายไอยเรศ จันทรา นุสรณ์	098-5526138

แผนปฏิบัติการบรรเทาภาวะน้ำท่วมในพื้นที่จังหวัดชัยนาท นครสวรรค์ นนทบุรี ปทุมธานี พระนครศรีอยุธยา เพชรบูรณ์ ลพบุรี สมุทรปราการ สระบุรี สิงห์บุรี อุทัยธานี อ่างทอง

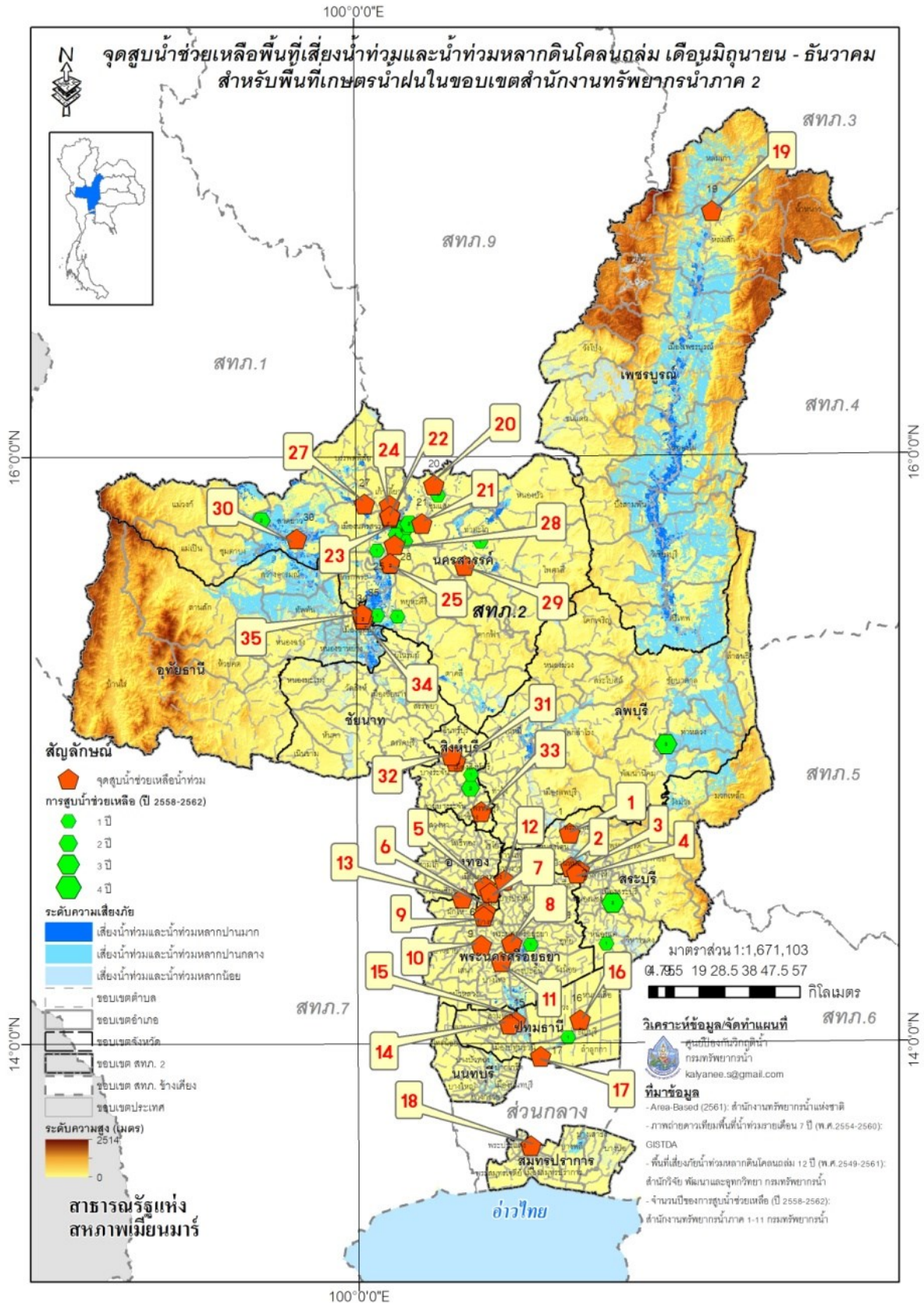

รูปที่ 6 ตำแหน่งจุดติดตั้งเครื่องสูบน้ำ ช่วยเหลือน้ำท่วมช่วงเดือนมิถุนายน - ธันวาคม ในเขตพื้นที่ความรับผิดชอบของสำนักงานทรัพยากรน้ำภาค 2

ภาคผนวก 1

พื้นที่เสี่ยงน้ำท่วม และน้ำท่วมหลากเดือนมิถุนายน – สิงหาคม
สำหรับพื้นที่เกษตรน้ำฝน
ในขอบเขตสำนักงานทรัพยากรน้ำภาค 2

พื้นที่เสี่ยงน้ำท่วมและน้ำท่วมหลากเดือนมิถุนายนถึงสิงหาคมสำหรับพื้นที่เกษตรน้ำฝนในขอบเขตสำนักงานทรัพยากรน้ำภาค 2

จังหวัด	อำเภอ	ตำบล	พื้นที่เสี่ยงน้ำท่วมและน้ำท่วมหลาก (ไร่)				
			น้อย	ปานกลาง	มาก	ผลรวมทั้งหมด	
ชัยนาท	เนินขาม	เนินขาม	541.31			541.31	
		มโนรมย์		1.85		1.85	
			ไร่พัฒนา	10.53	446.68		457.21
			วัดโคก		0.00		0.00
			ทางน้ำสาคร		919.19		919.19
			อุตะเถา	151.93	8,410.38		8,562.31
		เมืองชัยนาท	เขาท่าพระ		595.11		595.11
			ธรรมามูล		2,326.72		2,326.72
			บ้านกล้วย		2,997.61		2,997.61
			เสือโฮก		468.51		468.51
			หาดท่าเสา	86.56			86.56
		วัดสิงห์	บ่อแร่	60.47			60.47
			มะขามแต้	439.51			439.51
			วังหมัน	78.94			78.94
		สรรพยา	ตลุก		0.67		0.67
		หนองมะโมง	กุดจอก	92.65			92.65
			วังตะเคียน	63.72			63.72
			หนองมะโมง	44.55			44.55
		หันคา	เด่นใหญ่	90.19			90.19
			บ้านเขียน	76.81			76.81
			หนองแขง	156.79			156.79
			หันคา	732.49			732.49
	นครสวรรค์	เก้าเหลียว	เขาคิน		3,451.54		3,451.54
มหาโพธิ์				986.72	54.74	1,041.47	
หนองเต่า				1,958.32	61.02	2,019.34	
		โกรกพระ	โกรกพระ		2,473.55		2,473.55
			นากลาง		8,507.93		8,507.93
			เนินก้ว		2,252.38		2,252.38
			เนินศาลา		1,886.81		1,886.81
			บางประมุง		1,616.58		1,616.58
			บางมะฝ่อ		4,880.32		4,880.32
			ยางตาล		9,194.25		9,194.25

ที่มาข้อมูล:

-Area-Based (2561): สทนช.

-ภาพถ่ายดาวเทียมพื้นที่น้ำท่วมรายเดือน 7 ปี (พ.ศ.2554-2560): GISTDA

-พื้นที่เสี่ยงภัยน้ำท่วมหลากดินโคลนถล่ม 12 ปี (พ.ศ.2549-2561) :สวท. กรมทรัพยากรน้ำ

จังหวัด	อำเภอ	ตำบล	พื้นที่เสี่ยงน้ำท่วมและน้ำท่วมหลาก (ไร่)			
			น้อย	ปานกลาง	มาก	ผลรวมทั้งหมด
		ศาลาแดง		2,925.35		2,925.35
	ชุมตาบง	ชุมตาบง		14,903.35		14,903.35
		ปางสวรรค์		15,389.07		15,389.07
	ชุมแสง	เกษไชย		277.63		277.63
		ทับกฤชใต้		215.43		215.43
		ท่าไม้		1,548.19	0.33	1,548.52
		บางเคียน		4,284.99	52.01	4,337.00
		ไผ่สิงห์	42.46	96.08		138.54
		พันลาน		408.79		408.79
		พิบูล		0.00		0.00
		หนองกระเจา	773.09	346.75		1,119.84
	ตากฟ้า	ตากฟ้า	37.20			37.20
		ลำพยนต์	27.05			27.05
	ตากลี	จันเสน	624.17	3,360.30		3,984.47
		ช่องแค	738.07	12,654.88		13,392.95
		ตากลี	17.84	10,127.87		10,145.71
		พรหมนิมิต		4,899.19		4,899.19
		ลาดทิพรส	8,666.32			8,666.32
		สร้อยทอง		0.00		0.00
		หนองโพ		2,544.25		2,544.25
		ห้วยหอม	1,204.15			1,204.15
	ท่าตะโก	ดอนคา	26.34	545.40	4.89	576.62
		ท่าตะโก		6,828.76	1,041.50	7,870.26
		ทำนบ	2,687.93	397.66		3,085.59
		พนมรอก	260.55	866.30	12.51	1,139.36
		พนมเศษ		10,144.35		10,144.35
		วังมหากร	0.03	774.58		774.61
		วังใหญ่	6.45	4,906.41	44.35	4,957.22
		สายลำโพง	119.38	4,581.64	1,092.35	5,793.38
		หนองหลวง	622.26	1,369.60		1,991.86
		ห้วยถนน	235.32	1,011.87	75.49	1,322.68
	บรรพตพิสัย	เจริญผล		4,254.98		4,254.98
		ตาสั่ง		4,161.93		4,161.93

ที่มาข้อมูล:

-Area-Based (2561): สทนช.

-ภาพถ่ายดาวเทียมพื้นที่น้ำท่วมรายเดือน 7 ปี (พ.ศ.2554-2560): GISTDA

-พื้นที่เสี่ยงภัยน้ำท่วมหลากดินโคลนถล่ม 12 ปี (พ.ศ.2549-2561) :สวพ. กรมทรัพยากรน้ำ

จังหวัด	อำเภอ	ตำบล	พื้นที่เสี่ยงน้ำท่วมและน้ำท่วมหลาก (ไร่)			
			น้อย	ปานกลาง	มาก	ผลรวมทั้งหมด
		ท่าจั่ว		8,593.54		8,593.54
		บางแก้ว		954.07		954.07
		บ้านแดน		6,087.10		6,087.10
		หนองตาจู	326.18			326.18
		หูกวาง		2,071.24		2,071.24
		อ่าทอง		5,284.78		5,284.78
	พยุหะคีรี	เขากะลา	10.56			10.56
		ทำน้อ้อย		1,708.56		1,708.56
		น้ำทรง		24,833.65		24,833.65
		เนินมะกอก	183.61	797.19		980.80
		พยุหะ		1,959.62		1,959.62
		ม่วงหัก		26.61		26.61
		ยางขาว		19,367.58		19,367.58
		ย่านมัทรี		5,297.85		5,297.85
		สระทะเล	8.43	23.03		31.46
	ไพศาลี	โคกเตือ	4,073.26	3,210.20		7,283.46
		ตะคร้อ	1,488.82	1,864.65		3,353.46
		นาขอม	21.25			21.25
		โพธิ์ประสาท	689.11	69.49		758.60
		ไพศาลี	7.99			7.99
		วังข่อย	950.49			950.49
		วังน้ำลัด	112.95			112.95
		ลำโรงชัย	1,791.01	1,049.11		2,840.12
	เมืองนครสวรรค์	กลางแดด		1,826.25		1,826.25
		เกรียงไกร		5,157.94		5,157.94
		ตะเคียนเลื่อน		6,597.98		6,597.98
		นครสวรรค์ตก		4,682.27		4,682.27
		นครสวรรค์ออก		3,607.70		3,607.70
		บางพระหลวง		2,587.03		2,587.03
		บางม่วง		3,999.70		3,999.70
		บ้านแก่ง		2,324.32		2,324.32
		บ้านมะเกลือ		9,264.86	17.01	9,281.87
		ปากน้ำโพ		2.53		2.53

ที่มาข้อมูล:

-Area-Based (2561): สทนช.

-ภาพถ่ายดาวเทียมพื้นที่น้ำท่วมรายเดือน 7 ปี (พ.ศ.2554-2560): GISTDA

-พื้นที่เสี่ยงภัยน้ำท่วมหลากดินโคลนถล่ม 12 ปี (พ.ศ.2549-2561) :สวท. กรมทรัพยากรน้ำ

จังหวัด	อำเภอ	ตำบล	พื้นที่เสี่ยงน้ำท่วมและน้ำท่วมหลาก (ไร่)			
			น้อย	ปานกลาง	มาก	ผลรวมทั้งหมด
		พระนอน	6.30	995.23		1,001.53
		วัดไทร		3,865.70		3,865.70
		หนองกรด		10,650.40		10,650.40
		หนองกระโดน		4,072.85		4,072.85
		หนองปลิง		365.32		365.32
	แม่วงก์	เขาชนกัน	65.24	379.20		444.44
		แม่เลย์		4.15		4.15
		แม่วงก์		2,981.20		2,981.20
		วังชาน	17.43	23,130.86		23,148.28
	ลาดยาว	เนินขี้เหล็ก		21,234.16		21,234.16
		บ้านไร่		23,517.47		23,517.47
		มาบแก		12,764.90		12,764.90
		ลาดยาว		39,706.12		39,706.12
		วังม้า		27,243.60		27,243.60
		วังเมือง		17,920.06		17,920.06
		ศาลเจ้าไก่ต่อ		21,218.64		21,218.64
		สร้อยละคร		14,782.42		14,782.42
		สระแก้ว		15,119.89		15,119.89
		หนองนมวัว		10,284.35		10,284.35
		หนองยาว		20,063.86		20,063.86
		ห้วยน้ำหอม		39,931.15		39,931.15
	หนองบัว	ทุ่งทอง	230.91			230.91
		ธารทหาร	1,063.94	8,614.48	1,887.45	11,565.87
		วังบ่อ	164.07			164.07
		หนองกลับ	1,700.41	83.65	0.04	1,784.10
		หนองบัว	2,906.98	8,811.55	1,253.15	12,971.68
		ห้วยถั่วใต้	1,534.22	6,566.20	589.78	8,690.21
		ห้วยถั่วเหนือ	407.16	4,184.35	0.08	4,591.59
		ห้วยร่วม	3,548.65	3,748.82	167.09	7,464.56
		ห้วยใหญ่	2,926.20	9.34		2,935.53
นนทบุรี	บางกรวย	บางกรวย		346.85		346.85
		บางสีทอง		762.15		762.15
		วัดชโล		39.18		39.18

ที่มาข้อมูล:

-Area-Based (2561): สทนช.

-ภาพถ่ายดาวเทียมพื้นที่น้ำท่วมรายเดือน 7 ปี (พ.ศ.2554-2560): GISTDA

-พื้นที่เสี่ยงภัยน้ำท่วมหลากดินโคลนถล่ม 12 ปี (พ.ศ.2549-2561) :สวพ. กรมทรัพยากรน้ำ

จังหวัด	อำเภอ	ตำบล	พื้นที่เสี่ยงน้ำท่วมและน้ำท่วมหลาก (ไร่)			
			น้อย	ปานกลาง	มาก	ผลรวมทั้งหมด
	บางบัวทอง	บางรักพัฒนา		30.62		30.62
		บางรักใหญ่		62.20		62.20
		ละหาร		192.18		192.18
		ลำโพ		2.35		2.35
	บางใหญ่	บางเลน		1,798.30		1,798.30
	ปากเกร็ด	เกาะเกร็ด		1,519.69		1,519.69
		คลองข่อย		2,153.73		2,153.73
		คลองพระอุดม		1,260.57		1,260.57
		ท่าอิฐ		29.57		29.57
		บางตะไนย์		701.01		701.01
		บางพลับ		2,145.81		2,145.81
		อ้อมเกร็ด		973.43		973.43
	เมืองนนทบุรี	ตลาดขวัญ		285.39		285.39
		ไทรมา		1,219.29		1,219.29
		บางกระสอ		232.80		232.80
		บางกร่าง		2,060.47		2,060.47
		บางเขน		515.47		515.47
		บางไผ่		654.75		654.75
		บางรักน้อย		1,153.61		1,153.61
		บางศรีเมือง		381.01		381.01
		สวนใหญ่		65.18		65.18
ปทุมธานี	ธัญบุรี	บึงยี่โถ		2,272.19		2,272.19
		ประชาธิปไตย		633.59		633.59
		รังสิต		3,462.15		3,462.15
	เมืองปทุมธานี	บางกะดี		96.16		96.16
		บางชะแยง		416.48		416.48
		บางคูวัด		176.65		176.65
		บางเดื่อ		390.01		390.01
		บางปรอก		16.00		16.00
		บางพูด		1,104.86		1,104.86
		บางพูน		423.55		423.55
		บางหลวง		27.87		27.87
		บ้านกระแซง		707.80		707.80

ที่มาข้อมูล:

-Area-Based (2561): สทนช.

-ภาพถ่ายดาวเทียมพื้นที่น้ำท่วมรายเดือน 7 ปี (พ.ศ.2554-2560): GISTDA

-พื้นที่เสี่ยงภัยน้ำท่วมหลากดินโคลนถล่ม 12 ปี (พ.ศ.2549-2561) :สวพ. กรมทรัพยากรน้ำ

จังหวัด	อำเภอ	ตำบล	พื้นที่เสี่ยงน้ำท่วมและน้ำท่วมหลาก (ไร่)			
			น้อย	ปานกลาง	มาก	ผลรวมทั้งหมด
		บ้านกลาง		727.24		727.24
		บ้านใหม่		269.14		269.14
		สวนพริกไทย		2,689.83		2,689.83
	ลำลูกกา	คูคต		378.95		378.95
		บึงคำพร้อย		2,301.01		2,301.01
		ลาดสวาย		1,026.53		1,026.53
		ลำลูกกา	1.12	9.26		10.38
	สามโคก	กระแซง		717.97		717.97
		คลองควาย		0.85		0.85
		เชียงรากน้อย		5,508.37		5,508.37
		เชียงรากใหญ่		2,480.27		2,480.27
		ท้ายเกาะ		2.17		2.17
		บางกระบือ		521.32		521.32
		บางโพธิ์เหนือ		331.83		331.83
		บ้านจู้		1,273.32		1,273.32
		บ้านปทุม		3,983.46		3,983.46
		สามโคก		827.09		827.09
พระนครศรีอยุธยา	บางไทร	โคกช้าง		38.97		38.97
		ช้างใหญ่		2,081.73	48.21	2,129.94
		เชียงรากน้อย		4,317.44		4,317.44
		บ้านม้า		758.76		758.76
		โพแดง		3,836.15	25.36	3,861.51
		ไม้ตรา		183.30		183.30
		ราชคราม		2,841.92	34.86	2,876.78
	บางปะอิน	ขนอนหลวง		1,807.23	27.22	1,834.45
		คลองจิก		123.74		123.74
		เชียงรากน้อย		3,924.03	41.13	3,965.16
		บางกระสั้น		4,759.03	143.06	4,902.09
		บ้านโพ		1,163.87	19.54	1,183.41
		บ้านเลน		48.42		48.42
	พระนครศรีอยุธยา	กะมัง		21.02		21.02
		เกาะเรียน		1,471.89	51.84	1,523.73
เพชรบูรณ์	ชนแดน	ดงขุย	6,692.63			6,692.63

ที่มาข้อมูล:

-Area-Based (2561): สทนช.

-ภาพถ่ายดาวเทียมพื้นที่น้ำท่วมรายเดือน 7 ปี (พ.ศ.2554-2560): GISTDA

-พื้นที่เสี่ยงภัยน้ำท่วมหลากดินโคลนถล่ม 12 ปี (พ.ศ.2549-2561) :สวท. กรมทรัพยากรน้ำ

จังหวัด	อำเภอ	ตำบล	พื้นที่เสี่ยงน้ำท่วมและน้ำท่วมหลาก (ไร่)			
			น้อย	ปานกลาง	มาก	ผลรวมทั้งหมด
		ตะกุดไร	3,280.08			3,280.08
		ท่าข้าม	1,039.76			1,039.76
		บ้านกล้วย	5,850.62			5,850.62
		พุทธบาท	455.70			455.70
		ลาดแค	120.83			120.83
		ศาลาลาย	773.49			773.49
	น้ำหนาว	หลักด่าน		10,988.56		10,988.56
	บึงสามพัน	กันจู่		58,509.95	44.60	58,554.55
		ซับไม้แดง		0.02		0.02
		ซับสมอทอด		30,958.81		30,958.81
		บึงสามพัน		19,102.81	801.90	19,904.71
		วังพิกุล	76.46			76.46
		สระแก้ว		23,493.90		23,493.90
		หนองแจง		42,030.24		42,030.24
	เมืองเพชรบูรณ์	ขอนแก่น		22,888.50	45.90	22,934.40
		ดงมูลเหล็ก		21,274.17	17.28	21,291.46
		ตะเบา	37.30	21,046.58	5.12	21,089.01
		ท่าพล		29,942.53	10.83	29,953.36
		นางิ้ว		27,298.15	1.46	27,299.61
		นาป่า		27,858.20	10.46	27,868.65
		นายม		67,579.73	199.63	67,779.36
		น้ำร้อน		21,507.74	4.16	21,511.91
		ในเมือง		54.09		54.09
		บ้านโคก		40,718.54		40,718.54
		บ้านโตก		30,328.74	28.60	30,357.34
		ป่าเลา		8,609.73		8,609.73
		ระวีง		28,776.85	485.10	29,261.95
		วังชมภู	5.87	18,478.61		18,484.48
		สะเตียง		11,009.77	78.45	11,088.22
		ห้วยสะแก	2.63	14,624.84	128.97	14,756.43
		ห้วยใหญ่		34,222.40		34,222.40
	วังโป่ง	ท้ายดง	3,326.73			3,326.73
		วังโป่ง	426.88			426.88

ที่มาข้อมูล:

-Area-Based (2561): สทนช.

-ภาพถ่ายดาวเทียมพื้นที่น้ำท่วมรายเดือน 7 ปี (พ.ศ.2554-2560): GISTDA

-พื้นที่เสี่ยงภัยน้ำท่วมหลากดินโคลนถล่ม 12 ปี (พ.ศ.2549-2561) :สวท. กรมทรัพยากรน้ำ

จังหวัด	อำเภอ	ตำบล	พื้นที่เสี่ยงน้ำท่วมและน้ำท่วมหลาก (ไร่)			
			น้อย	ปานกลาง	มาก	ผลรวมทั้งหมด
		วังศาล	4,346.80			4,346.80
		วังหิน	1,308.64			1,308.64
	วิเชียรบุรี	โคกปรัง		46,678.95		46,678.95
		ซับสมบูนธ์		0.47		0.47
		ท่าโรง		24,722.04	46.58	24,768.62
		น้ำร้อน		62,134.28		62,134.28
		ป่อรัง		33,375.47	529.68	33,905.15
		บึงกระจับ		32,937.95		32,937.95
		พุขาม		18,296.90		18,296.90
		พุดเตย		31,710.92		31,710.92
		ยางสาว		39,205.24		39,205.24
		สระประคู้		25,384.22		25,384.22
		สามแยก		44,581.41		44,581.41
	ศรีเทพ	คลองกระจ้ง		85,768.56		85,768.56
		โคกสะอาด	44.53	13,611.61		13,656.15
		นาสนุ่น		27,756.57	16.56	27,773.12
		ประดู่งาม	22.07			22.07
		ศรีเทพ		40,909.82	90.13	40,999.95
		สระกรวด		17,080.80		17,080.80
		หนองย่างทอย		60,773.63		60,773.63
	หนองไผ่	กองทูล		27,630.96	345.60	27,976.56
		ท่าด้วง		29,061.67		29,061.67
		ท่าแดง		30,056.90	1,033.76	31,090.67
		นาเฉลียง		11,470.69	412.35	11,883.04
		ป่อไทย		41,009.17		41,009.17
		บัววัฒนา		41,690.67	8.36	41,699.03
		บ้านโพน		37,340.00	50.96	37,390.96
		เพชรละคร		37,130.94	185.47	37,316.41
		ยางงาม		27,514.44		27,514.44
		วังท่าดี		13,977.08	2.84	13,979.92
		วังโบสถ์		40,964.63	2,369.39	43,334.03
		หนองไผ่		35,364.64		35,364.64
		ห้วยโป่ง		17,710.85		17,710.85

ที่มาข้อมูล:

-Area-Based (2561): สทนช.

-ภาพถ่ายดาวเทียมพื้นที่น้ำท่วมรายเดือน 7 ปี (พ.ศ.2554-2560): GISTDA

-พื้นที่เสี่ยงภัยน้ำท่วมหลากดินโคลนถล่ม 12 ปี (พ.ศ.2549-2561) :สวท. กรมทรัพยากรน้ำ

จังหวัด	อำเภอ	ตำบล	พื้นที่เสี่ยงน้ำท่วมและน้ำท่วมหลาก (ไร่)			
			น้อย	ปานกลาง	มาก	ผลรวมทั้งหมด
	หล่มเก่า	ตาดกลอย		25,621.00		25,621.00
		นาเกาะ		6,305.16	12.13	6,317.28
		นาซำ		29,581.80		29,581.80
		นาแซง		6,210.78	7.10	6,217.89
		บ้านเนิน		10,509.95		10,509.95
		วังบาล	0.58	11,950.41		11,950.99
		ศิลา	25,767.95	28,323.71		54,091.67
		หล่มเก่า		14,268.25	25.94	14,294.19
		หินฮาว		39,352.18		39,352.18
	หล่มสัก	ช้างตะลูด		44,955.95		44,955.95
		ตาลเดี่ยว		228.49		228.49
		ท่าอิบุญ		22,436.11	215.58	22,651.69
		น้ำก้อ	5.81	4,638.00	85.07	4,728.88
		น้ำซุน		11,698.46	3.81	11,702.27
		น้ำเหี้ย		3,080.74	48.66	3,129.40
		บ้านกลาง	0.21	31,685.91	7.97	31,694.08
		บ้านตัว	93.59	555.60	0.46	649.65
		บ้านไร่		10,106.68	3.30	10,109.98
		บ้านโสก		40.35		40.35
		บ้านหวาย	44.42	78.98	0.03	123.43
		บึงคล้า		17,384.55	73.93	17,458.48
		บึงน้ำเต้า		8,961.71	1.11	8,962.82
		ปากช่อง	566.55	2,769.23		3,335.78
		ปากดุก		578.68		578.68
		ฝายนาแซง		4,474.95	132.28	4,607.23
		ลานบ่า		20,241.32	1,102.55	21,343.87
		วัดป่า		5,442.93	493.38	5,936.31
		สักหลง		10,032.71	526.62	10,559.33
		หนองไขว่		10,063.12	253.62	10,316.74
		หนองสว่าง		2,639.20		2,639.20
		หล่มสัก		786.20	13.98	800.18
		ห้วยไร่		2,234.79	9.04	2,243.83
ลพบุรี	โคกเจริญ	โคกเจริญ	1,750.04			1,750.04

ที่มาข้อมูล:

-Area-Based (2561): สทนช.

-ภาพถ่ายดาวเทียมพื้นที่น้ำท่วมรายเดือน 7 ปี (พ.ศ.2554-2560): GISTDA

-พื้นที่เสี่ยงภัยน้ำท่วมหลากดินโคลนถล่ม 12 ปี (พ.ศ.2549-2561) :สวพ. กรมทรัพยากรน้ำ

จังหวัด	อำเภอ	ตำบล	พื้นที่เสี่ยงน้ำท่วมและน้ำท่วมหลาก (ไร่)			
			น้อย	ปานกลาง	มาก	ผลรวมทั้งหมด
		โคกแสมสาร	742.02			742.02
		วังทอง	363.57			363.57
		หนองมะค่า	88.65			88.65
	โคกสำโรง	เกาะแก้ว	717.75	7,508.93		8,226.68
		โคกสำโรง	193.25	1,574.11		1,767.36
		ดงมะรุ้ม	298.14			298.14
		ถลุงเหล็ก	2,144.92	2,975.29		5,120.22
		เพนียด	161.60			161.60
		วังขอนขว้าง	478.43			478.43
		วังจั่น	166.95	2,434.56		2,601.51
		วังเพลิง	151.65			151.65
		สระแกราบ	257.80	5,415.08		5,672.88
		หนองแวม	273.72	328.85		602.57
		หลุมข้าว	3,330.73	4,288.18		7,618.91
		ห้วยโป่ง	120.02	1.37		121.39
	ชัยบาดาล	เกาะรัง		25,207.84		25,207.84
		ชัยนารายณ์		0.47		0.47
		ชัยบาดาล	38.87	0.83		39.70
		ซับตะเคียน		33,647.59		33,647.59
		ท่าดินดำ	1.63	23,824.59		23,826.22
		ท่ามะนาว		7,824.80		7,824.80
		นาโสม	3.28	16,409.50		16,412.79
		นิคมลำนารายณ์	50.47	18,939.53		18,990.01
		บัวชุม		48,958.78		48,958.78
		ม่วงค่อม	29.46			29.46
		มะกอกหวาน	23.02			23.02
		ลำนารายณ์	0.02	8,841.36		8,841.37
		ศิลาทิพย์	0.00	81.01		81.01
		หนองยายโตะ		22,966.68		22,966.68
		ห้วยหิน		0.01		0.01
	ท่าม่วง	บางลี่		0.00		0.00
	ท่าหลวง	แก่งผักกูด	0.17	16,576.20		16,576.38
		ชัยจำปา		31,053.75		31,053.75

ที่มาข้อมูล:

-Area-Based (2561): สทนช.

-ภาพถ่ายดาวเทียมพื้นที่น้ำท่วมรายเดือน 7 ปี (พ.ศ.2554-2560): GISTDA

-พื้นที่เสี่ยงภัยน้ำท่วมหลากดินโคลนถล่ม 12 ปี (พ.ศ.2549-2561) :สวพ. กรมทรัพยากรน้ำ

จังหวัด	อำเภอ	ตำบล	พื้นที่เสี่ยงน้ำท่วมและน้ำท่วมหลาก (ไร่)			
			น้อย	ปานกลาง	มาก	ผลรวมทั้งหมด
		ทะเลวังวัด		22,486.55		22,486.55
		ท่าหลวง		12,697.57		12,697.57
		หนองผักแว่น		18,867.76		18,867.76
		หัวลำ		39,191.63		39,191.63
	บ้านหมี่	ขอนแก่น	60.14			60.14
		คงพลับ	403.78	3,346.49		3,750.26
		ดอนดิ่ง	148.24	0.55		148.79
		บางกะพี้	37.57	8,595.49		8,633.06
		บ้านกล้วย		974.01		974.01
		บ้านทราย		4,451.28		4,451.28
		พุดา		127.66		127.66
		หนองกระเบียน	313.56	499.82		813.38
		หนองทรายขาว		8,753.25		8,753.25
		หนองเมือง	2,461.36	2,273.11	4.48	4,738.95
		หินปัก		2,522.92		2,522.92
	พัฒนานิคม	น้ำสุด		11,226.38		11,226.38
		มะนาวหวาน		17,202.06		17,202.06
		ห้วยขุนราม		29,995.80		29,995.80
	เมืองลพบุรี	กกโก	63.52			63.52
		เขาพระงาม	116.14	0.99		117.13
		เขาสามยอด	59.34			59.34
		ท่าแค	469.36			469.36
	ลำสนธิ	กุดตาเพชร	20.65	0.47		21.13
		เขาน้อย		3.43		3.43
		เขารวก	9.87	1.17		11.05
		ซับสมบูน	45.10	4.86		49.96
		ลำสนธิ	1.53			1.53
		หนองรี	348.65	57.45		406.10
	สระโบสถ์	ทุ่งท่าช้าง	443.85	3,734.30		4,178.15
		นิยมชัย	3.15	0.23		3.38
		มหาโพธิ์	546.18			546.18
		สระโบสถ์	728.21			728.21
		ห้วยใหญ่	288.49	252.11		540.60

ที่มาข้อมูล:

-Area-Based (2561): สทนช.

-ภาพถ่ายดาวเทียมพื้นที่น้ำท่วมรายเดือน 7 ปี (พ.ศ.2554-2560): GISTDA

-พื้นที่เสี่ยงภัยน้ำท่วมหลากดินโคลนถล่ม 12 ปี (พ.ศ.2549-2561) :สวพ. กรมทรัพยากรน้ำ

จังหวัด	อำเภอ	ตำบล	พื้นที่เสี่ยงน้ำท่วมและน้ำท่วมหลาก (ไร่)			
			น้อย	ปานกลาง	มาก	ผลรวมทั้งหมด
	หนองม่วง	ซอนสมบูรณ์	579.44			579.44
		ซอนสารเดช	73.84			73.84
		ดงดินแดง	3,204.83			3,204.83
		บ่อทอง	208.40			208.40
		ยางโทน	6.95			6.95
		หนองม่วง	182.89			182.89
สมุทรปราการ	บางบ่อ	คลองนิมมยตรา	8.95	15.89		24.84
		คลองสวน	0.20	0.05		0.25
		บางบ่อ	70.52			70.52
		บางพลีน้อย	6.60	0.01		6.62
		บางเพรียง	2.42			2.42
		บ้านระกาศ	3.38	20.62		24.00
		เปรี้ง	10.48	0.36		10.84
	บางพลี	บางโผลง		7,062.13		7,062.13
		บางพลีใหญ่		8.35		8.35
		บางเสาธง*		391.14		391.14
		ศรีษะจรเข้ใหญ่*		4,389.91		4,389.91
	บางเสาธง	บางเสาธง	10.76			10.76
		ศรีษะจรเข้้น้อย	1.91	3,676.58		3,678.49
		ศรีษะจรเข้ใหญ่	4.18	234.79		238.96
	พระประแดง	ทรงคนอง		69.64		69.64
		บางกระสอบ		120.10		120.10
		บางกอบัว		34.18		34.18
		บางกะเจ้า		6.11		6.11
		บางน้ำผึ้ง		50.10		50.10
		บางยอ		19.64		19.64
	พระสมุทรเจดีย์	ในคลองบางปลากด		253.85		253.85
		บ้านคลองสวน		171.39		171.39
	เมืองสมุทรปราการ	แพรक्षाใหม่	1.31			1.31
สระบุรี	บ้านหมอ	ตลาดน้อย		408.33		408.33
		บางโฆมด		438.40		438.40
		บ้านคร้ว		11.70		11.70
		บ้านหมอ		158.34		158.34

ที่มาข้อมูล:

-Area-Based (2561): สทนช.

-ภาพถ่ายดาวเทียมพื้นที่น้ำท่วมรายเดือน 7 ปี (พ.ศ.2554-2560): GISTDA

-พื้นที่เสี่ยงภัยน้ำท่วมหลากดินโคลนถล่ม 12 ปี (พ.ศ.2549-2561) :สวพ. กรมทรัพยากรน้ำ

จังหวัด	อำเภอ	ตำบล	พื้นที่เสี่ยงน้ำท่วมและน้ำท่วมหลาก (ไร่)			
			น้อย	ปานกลาง	มาก	ผลรวมทั้งหมด
		สร้างโคก		5,642.51		5,642.51
		หนองบัว		3,944.60		3,944.60
	พระพุทธบาท	พุก ráng		134.43		134.43
		หนองแก	38.44			38.44
		ห้วยป่าหวาย		177.43		177.43
	ม่วงเหล็ก	ซับสนุ่น		32,031.77		32,031.77
		ลำพญากลาง		6,212.78		6,212.78
		ลำสมพุง		3.16		3.16
		หนองย่างเสือ		1.82		1.82
	เมืองสระบุรี	ตะกุด	1.03			1.03
	วังม่วง	คำพราน		15,940.01		15,940.01
		วังม่วง		10,415.32		10,415.32
		แสงพัน		6.55		6.55
	วิหารแดง	วิหารแดง	37.68	11.90		49.58
		หนองสรวง	0.17			0.17
		หนองหมู	13.91			13.91
	เสาไห้	จี้งาม		279.47		279.47
		ท่าช้าง		86.12		86.12
		บ้านยาง		739.31		739.31
		เริงราง		74.83		74.83
		ศาลารีไทย		231.30		231.30
		ห้วยปลวก		128.73		128.73
	หนองแค	หนองจรเข้	1.44			1.44
	หนองโดน	บ้านกลับ	2.43			2.43
		หนองโดน		148.88		148.88
อุทัยธานี	ทัพทัน	เขาคีฝอย		2,631.36		2,631.36
		โคกหม้อ		16,069.50		16,069.50
		ตลุกคู้		13,313.17		13,313.17
		ทัพทัน		8,801.58		8,801.58
		ทุ่งนาไทย		2,644.09		2,644.09
		หนองกระทุ่ม		61,011.41		61,011.41
		หนองกลางดง		2,795.43		2,795.43
		หนองยายดา		19,016.17		19,016.17

ที่มาข้อมูล:

-Area-Based (2561): สทนช.

-ภาพถ่ายดาวเทียมพื้นที่น้ำท่วมรายเดือน 7 ปี (พ.ศ.2554-2560): GISTDA

-พื้นที่เสี่ยงภัยน้ำท่วมหลากดินโคลนถล่ม 12 ปี (พ.ศ.2549-2561) :สวท. กรมทรัพยากรน้ำ

จังหวัด	อำเภอ	ตำบล	พื้นที่เสี่ยงน้ำท่วมและน้ำท่วมหลาก (ไร่)			
			น้อย	ปานกลาง	มาก	ผลรวมทั้งหมด
		หนองสระ		1,095.64		1,095.64
		หนองหญ้าปล้อง		7,069.02		7,069.02
	เมืองอุทัยธานี	เกาะเทโพ		3,375.77		3,375.77
		ดอนขวาง		6,731.61		6,731.61
		ท่าซุง	0.10	13,901.62		13,901.71
		ทุ่งใหญ่		314.90		314.90
		น้ำซึม		8,765.66		8,765.66
		เนินแจง		3,291.50		3,291.50
		โนนเหล็ก		1,166.09		1,166.09
		สะแกกรัง		10,453.26		10,453.26
		หนองแก		3,453.80		3,453.80
		หนองเต่า		557.11		557.11
		หนองไผ่แบน		9,556.46		9,556.46
		หนองพังค่า		6,694.47		6,694.47
		หาดทอง		4,955.76		4,955.76
		อุทัยใหม่		268.95		268.95
	ลานสัก	น้ำรอบ		52,420.59		52,420.59
		ประดู่ยืน		10,528.53		10,528.53
		ระบำ		5,805.44		5,805.44
		ลานสัก		6,132.12		6,132.12
	สว่างอารมณ์	บ่อยาง		24,809.09		24,809.09
		ไผ่เขียว	1.31	48,529.22		48,530.53
		พลวงสองนาง		25,188.07		25,188.07
		สว่างอารมณ์		20,309.35		20,309.35
		หนองหลวง		10,844.77		10,844.77
	หนองขาหย่าง	ดงขวาง	58.80			58.80
		ดอนกลอย		9,088.67		9,088.67
		ท่าโพ		3,936.95		3,936.95
		ทุ่งพื้ง		8,275.33		8,275.33
		หนองขาหย่าง		13,400.29		13,400.29
		หนองไผ่	40.36	7,534.54		7,574.90
		หมกแกว		4,195.74		4,195.74
		หลุมเข้า	70.85	5,018.02		5,088.87

ที่มาข้อมูล:

-Area-Based (2561): สทนช.

-ภาพถ่ายดาวเทียมพื้นที่น้ำท่วมรายเดือน 7 ปี (พ.ศ.2554-2560): GISTDA

-พื้นที่เสี่ยงภัยน้ำท่วมหลากดินโคลนถล่ม 12 ปี (พ.ศ.2549-2561) :สวพ. กรมทรัพยากรน้ำ

จังหวัด	อำเภอ	ตำบล	พื้นที่เสี่ยงน้ำท่วมและน้ำท่วมหลาก (ไร่)			
			น้อย	ปานกลาง	มาก	ผลรวมทั้งหมด
		ห้วยรอบ		2,659.96		2,659.96
	หนองฉาง	บ้านเก่า		4,146.06		4,146.06
		หนองฉาง		5,294.96		5,294.96
		หนองนางนวล	148.64	1.51		150.16
		หนองยาง	73.59			73.59
ผลรวมทั้งหมด (ไร่)			120,062.24	3,741,764.09	16,720.20	3,878,546.54

ที่มาข้อมูล:

-Area-Based (2561): สทนช.

-ภาพถ่ายดาวเทียมพื้นที่น้ำท่วมรายเดือน 7 ปี (พ.ศ.2554-2560): GISTDA

-พื้นที่เสี่ยงภัยน้ำท่วมหลากดินโคลนถล่ม 12 ปี (พ.ศ.2549-2561) :สวพ. กรมทรัพยากรน้ำ

ภาคผนวก 2

พื้นที่เสี่ยงน้ำท่วม และน้ำท่วมหลากเดือนกันยายน - ธันวาคม
สำหรับพื้นที่เกษตรน้ำฝน
ในขอบเขตสำนักงานทรัพยากรน้ำภาค 2

พื้นที่เสี่ยงน้ำท่วมและน้ำท่วมหลากเดือนกันยายนถึงธันวาคมสำหรับพื้นที่เกษตรน้ำฝนในขอบเขตสำนักงานทรัพยากรน้ำภาค 2

จังหวัด	อำเภอ	ตำบล	พื้นที่เสี่ยงน้ำท่วมและน้ำท่วมหลาก (ไร่)				
			น้อย	ปานกลาง	มาก	ผลรวมทั้งหมด	
ชัยนาท	เนินขาม	เนินขาม	809.63			809.63	
		มโนรมย์		5.86	1.03	6.89	
			ไร่พัฒนา	1,316.91	600.40		1,917.32
			วัดโคก		0.00		0.00
			ทางน้ำสาคร		1,285.63		1,285.63
			อู่ตะเภา	3,336.77	20,289.79	2,135.52	25,762.09
		เมืองชัยนาท	เขาท่าพระ	0.47	1,669.02		1,669.50
			ธรรมามูล	3.44	7,412.79		7,416.24
			บ้านกล้วย		9,208.82	157.86	9,366.68
			เสือโฮก	9.91	933.30	433.19	1,376.40
			หาดท่าเสา	9,480.37			9,480.37
		วัดสิงห์	บ่อแร่	11,776.34			11,776.34
			มะขามแต้	9,430.06			9,430.06
			วังหมัน	11,751.73			11,751.73
			หนองขุ่น	533.51			533.51
			หนองบัว	1,654.93			1,654.93
		สรรพยา	ตลุก		1.34		1.34
		หนองมะโมง	กุดจอก	9,095.27			9,095.27
			วังตะเคียน	7,651.13			7,651.13
			สะพานหิน	3,515.71			3,515.71
			หนองมะโมง	4,022.01			4,022.01
		หันคา	เด่นใหญ่	4,228.46			4,228.46
			บ้านเขียน	9,871.39			9,871.39
			ไพรนกยูง	595.23			595.23
			หนองแขง	5,897.74			5,897.74
			หันคา	20,789.60			20,789.60
	นครสวรรค์	เก้าเหลียว	เขาดิน		6,236.12	2,763.28	8,999.40
มหาโพธิ์				2,435.99	1,167.35	3,603.34	
หนองเต่า				4,437.42	2,329.43	6,766.85	
		โกรกพระ	โกรกพระ		5,343.22	2,837.81	8,181.03
			นากลาง		9,849.83	223.88	10,073.71
			เนินก้ว		4,990.80	1,647.88	6,638.69

ที่มาข้อมูล:

-Area-Based (2561): สทนช.

-ภาพถ่ายดาวเทียมพื้นที่น้ำท่วมรายเดือน 7 ปี (พ.ศ.2554-2560): GISTDA

-พื้นที่เสี่ยงภัยน้ำท่วมหลากดินโคลนถล่ม 12 ปี (พ.ศ.2549-2561) :สวท. กรมทรัพยากรน้ำ

จังหวัด	อำเภอ	ตำบล	พื้นที่เสี่ยงน้ำท่วมและน้ำท่วมหลาก (ไร่)			
			น้อย	ปานกลาง	มาก	ผลรวมทั้งหมด
		เนินศาลา		1,888.38		1,888.38
		บางประมุง	1.15	1,647.19	34.85	1,683.18
		บางมะฝ่อ		8,511.26	3,351.62	11,862.88
		ยางตาล	141.37	24,314.49	4,796.99	29,252.85
		ศาลาแดง		4,090.48	634.03	4,724.51
	ชุมตาบง	ชุมตาบง	4,212.25	19,802.94	356.01	24,371.20
		ปางสวรรค์	5,382.23	18,035.46	67.82	23,485.50
	ชุมแสง	เกษไชย		557.82	29.40	587.22
		ทับกฤชใต้		596.41	16.03	612.44
		ท่าไม้		2,592.32	24.63	2,616.95
		บางเคียน		7,092.66	8,500.07	15,592.72
		ไผ่สิงห์	446.45	246.50	39.84	732.79
		พันลาน		988.24	34.76	1,023.00
		พิบูล		0.00	0.00	0.00
		หนองกระเจา	6,381.80	764.40	349.01	7,495.22
	ตากลี	จันเสน	668.28	3,331.24	959.13	4,958.64
		ช่องแค	660.51	13,942.43	73.56	14,676.50
		ตากลี	105.53	14,477.10	2,368.98	16,951.61
		พรหมนิมิต		7,078.01	296.20	7,374.21
		ลาดทิพรส	8,257.82			8,257.82
		สร้อยทอง		0.01		0.01
		หนองโพ	1,381.85	2,776.91		4,158.76
		ห้วยหอม	2,130.21			2,130.21
		ห้วยหวาย	101.46			101.46
	ท่าตะโก	ดอนคา	24.51	655.39	26.34	706.24
		ท่าตะโก		7,686.29	5,634.34	13,320.63
		ทำนบ	2,301.90	530.78	1.54	2,834.21
		พนมรอก	489.20	1,610.73	306.07	2,406.00
		พนมเศษ		34,409.97	1,485.54	35,895.51
		วังมหากร	236.56	1,576.62	185.39	1,998.57
		วังใหญ่	78.01	11,555.57	1,088.43	12,722.01
		สายลำโพง	260.03	4,417.48	5,930.14	10,607.65
		หนองหลวง	8.79	2,059.25	278.77	2,346.81

ที่มาข้อมูล:

-Area-Based (2561): สทนช.

-ภาพถ่ายดาวเทียมพื้นที่น้ำท่วมรายเดือน 7 ปี (พ.ศ.2554-2560): GISTDA

-พื้นที่เสี่ยงภัยน้ำท่วมหลากดินโคลนถล่ม 12 ปี (พ.ศ.2549-2561) :สวพ. กรมทรัพยากรน้ำ

จังหวัด	อำเภอ	ตำบล	พื้นที่เสี่ยงน้ำท่วมและน้ำท่วมหลาก (ไร่)			
			น้อย	ปานกลาง	มาก	ผลรวมทั้งหมด
		หัวถนน	606.80	1,398.88	499.45	2,505.14
	บรรพตพิสัย	เจริญผล		11,077.82	1,345.23	12,423.06
		ตาสัง		10,209.08	216.02	10,425.10
		ท่าจั่ว		18,539.31	795.02	19,334.33
		บางแก้ว	48.62	1,574.97	284.58	1,908.18
		บ้านแดน		10,639.42	209.99	10,849.41
		หนองตางู	11,355.87			11,355.87
		หูกวาง		2,457.99	1,793.23	4,251.22
		อ่างทอง		9,744.71	1,368.60	11,113.31
	พยุหะคีรี	เขากะลา	28.96			28.96
		เขาทอง	28.33			28.33
		ทำน้ำอ้อย		2,282.58		2,282.58
		น้ำทรง		70,827.41	8,905.81	79,733.22
		นิคมเขาบ่อแก้ว	0.01			0.01
		เนินมะกอก	722.28	802.22		1,524.50
		พยุหะ	269.35	2,695.09	25.92	2,990.37
		ม่วงหัก		26.63		26.63
		ยางขาว		46,314.26	18,605.61	64,919.87
		ย่านมัทรี	109.51	11,840.25	5,524.47	17,474.24
		สระทะเล	36.49	23.03		59.52
	ไพศาลี	โคกเตี้ย	4,252.55	3,331.33	147.04	7,730.92
		ตะคร้อ	1,342.44	1,819.02	29.40	3,190.86
		นาขอม	85.71			85.71
		โพธิ์ประสาท	455.71	63.55		519.26
		ไพศาลี	0.96			0.96
		วังน้ำลาด	45.31			45.31
		ลำโรงชัย	1,341.13	1,009.61	57.29	2,408.03
	เมืองนครสวรรค์	กลางแดด		2,367.33	163.19	2,530.52
		เกรียงไกร		6,628.92	12,483.97	19,112.89
		ตะเคียนเลื่อน		15,143.61	87.18	15,230.78
		นครสวรรค์ตก		8,520.04	788.89	9,308.94
		นครสวรรค์ออก	7.96	7,599.23	55.96	7,663.16
		บางพระหลวง		4,065.84	5,417.04	9,482.88

ที่มาข้อมูล:

-Area-Based (2561): สทนช.

-ภาพถ่ายดาวเทียมพื้นที่น้ำท่วมรายเดือน 7 ปี (พ.ศ.2554-2560): GISTDA

-พื้นที่เสี่ยงภัยน้ำท่วมหลากดินโคลนถล่ม 12 ปี (พ.ศ.2549-2561) :สวพ. กรมทรัพยากรน้ำ

จังหวัด	อำเภอ	ตำบล	พื้นที่เสี่ยงน้ำท่วมและน้ำท่วมหลาก (ไร่)			
			น้อย	ปานกลาง	มาก	ผลรวมทั้งหมด
		บางม่วง		13,988.16	82.09	14,070.26
		บ้านแก่ง		4,774.80	1,317.69	6,092.49
		บ้านมะเกลือ		17,295.53	6,943.24	24,238.77
		ปากน้ำโพ		5.62		5.62
		พระนอน	994.81	1,977.13	22.64	2,994.57
		วัดไทร		8,841.46	1,003.60	9,845.06
		หนองกรด		15,959.69	599.02	16,558.71
		หนองกระโดน		4,218.61	113.50	4,332.12
		หนองปลิง	545.76	662.00	9.58	1,217.34
	แม่वंก	เขาชนกัน	3,249.33	412.84	37.29	3,699.46
		แม่เลย์		4.15		4.15
		แม่वंก	2,767.08	3,971.05	247.74	6,985.87
		วังชำน	793.84	24,618.46	1,796.57	27,208.88
	ลาดยาว	เนินขี้เหล็ก		24,747.95	184.14	24,932.09
		บ้านไร่	0.10	28,755.85	2,197.67	30,953.61
		มาบแก		17,418.36	1,951.86	19,370.23
		ลาดยาว		51,845.38	2,387.53	54,232.91
		วังม้า		31,628.11	626.17	32,254.28
		วังเมือง		24,762.66	1,660.51	26,423.17
		ศาลเจ้าไก่อต้อ	128.34	28,281.44	1,355.71	29,765.49
		สร้อยละคร		20,455.37	1,793.57	22,248.95
		สระแก้ว		19,709.64	395.10	20,104.73
		หนองนมวัว		13,444.72	403.68	13,848.40
		หนองยาว		25,406.10	1,936.51	27,342.61
		ห้วยน้ำหอม	73.26	52,735.15	2,751.35	55,559.77
	หนองบัว	ทุ่งทอง	26.68			26.68
		ธารทหาร	414.82	8,527.93	8,219.95	17,162.69
		วังบ่อ	69.85			69.85
		หนองกลับ	750.04	41.93		791.97
		หนองบัว	908.54	8,773.98	1,781.69	11,464.21
		ห้วยถั่วใต้	2,328.46	7,056.67	4,337.70	13,722.83
		ห้วยถั่วเหนือ	1,102.48	6,309.69	1,134.33	8,546.50
		ห้วยร่วม	3,459.35	3,097.54	304.80	6,861.69

ที่มาข้อมูล:

-Area-Based (2561): สทนช.

-ภาพถ่ายดาวเทียมพื้นที่น้ำท่วมรายเดือน 7 ปี (พ.ศ.2554-2560): GISTDA

-พื้นที่เสี่ยงภัยน้ำท่วมหลากดินโคลนถล่ม 12 ปี (พ.ศ.2549-2561) :สวท. กรมทรัพยากรน้ำ

จังหวัด	อำเภอ	ตำบล	พื้นที่เสี่ยงน้ำท่วมและน้ำท่วมหลาก (ไร่)				
			น้อย	ปานกลาง	มาก	ผลรวมทั้งหมด	
		ห้วยใหญ่	5,779.78	18.58	1.06	5,799.42	
นนทบุรี	บางกรวย	บางกรวย		368.39		368.39	
		บางสีทอง		764.68		764.68	
		วัดชลอ		42.70		42.70	
	บางบัวทอง	บางรักพัฒนา		38.82		38.82	
		บางรักใหญ่		72.92		72.92	
		ละหาร		511.47		511.47	
		ลำโพ		4.70		4.70	
	บางใหญ่	บางเลน		1,829.43		1,829.43	
	ปากเกร็ด	เกาะเกร็ด	เกาะเกร็ด		3,036.27		3,036.27
			คลองข่อย		5,385.73	60.26	5,445.99
คลองพระอุดม				2,548.69		2,548.69	
ทำอิฐ		ทำอิฐ		36.87		36.87	
		บางตะไนย์		1,127.15		1,127.15	
		บางพลับ		5,163.04		5,163.04	
		อ้อมเกร็ด		1,976.13		1,976.13	
เมืองนนทบุรี		ตลาดขวัญ	ตลาดขวัญ		285.39		285.39
			ไทรมา		1,407.16		1,407.16
			บางกระสอ		232.83		232.83
		บางกร่าง		2,095.03		2,095.03	
		บางเขน		515.47		515.47	
		บางไผ่		682.78		682.78	
		บางรักน้อย		1,251.66		1,251.66	
		บางศรีเมือง		381.43		381.43	
		สวนใหญ่		65.18		65.18	
		ปทุมธานี	ธัญบุรี	585.79			585.79
ปทุมธานี		บึงน้ำรักษ์	585.79			585.79	
		บึงยี่โถ		4,886.07		4,886.07	
		ประชาธิปไตย		967.50		967.50	
		รังสิต	325.74	5,517.13	35.05	5,877.92	
		ลำผักกูด	325.74			325.74	
		เมืองปทุมธานี	บางกะดี		220.24		220.24
			บางชะแยง		935.25		935.25
		บางคูวัด		368.00		368.00	

ที่มาข้อมูล:

-Area-Based (2561): สทนช.

-ภาพถ่ายดาวเทียมพื้นที่น้ำท่วมรายเดือน 7 ปี (พ.ศ.2554-2560): GISTDA

-พื้นที่เสี่ยงภัยน้ำท่วมหลากดินโคลนถล่ม 12 ปี (พ.ศ.2549-2561) :สวท. กรมทรัพยากรน้ำ

จังหวัด	อำเภอ	ตำบล	พื้นที่เสี่ยงน้ำท่วมและน้ำท่วมหลาก (ไร่)			
			น้อย	ปานกลาง	มาก	ผลรวมทั้งหมด
		บางเดื่อ		1,024.08		1,024.08
		บางปรอก		31.57		31.57
		บางพูด		3,196.82		3,196.82
		บางพูน		1,027.02		1,027.02
		บางหลวง		77.18		77.18
		บ้านกระแซง		1,912.12		1,912.12
		บ้านกลาง		1,746.38		1,746.38
		บ้านใหม่		454.40		454.40
		สวนพริกไทย		7,878.32		7,878.32
	ลำลูกกา	คูคต		659.29		659.29
		บึงคอไห	191.36			191.36
		บึงคำพร้อย	141.90	3,005.83		3,147.73
		บึงทองหลาง	14.97			14.97
		พีชอุดม	0.49			0.49
		ลาดสวาย		1,509.77		1,509.77
		ลำไทร	32.77			32.77
		ลำลูกกา	127.23	12.27		139.49
	สามโคก	กระแซง		2,113.58		2,113.58
		คลองควาย		1.70		1.70
		เขียงรากน้อย		16,810.15		16,810.15
		เขียงรากใหญ่		6,745.12		6,745.12
		ท้ายเกาะ		5.05		5.05
		บางกระปือ		1,473.89		1,473.89
		บางโพธิ์เหนือ		1,147.06		1,147.06
		บ้านจิว		3,838.83	22.95	3,861.78
		บ้านปทุม		11,249.70		11,249.70
		สามโคก		2,285.69		2,285.69
พระนครศรีอยุธยา	บางไทร	โคกช้าง		129.88		129.88
		ช้างใหญ่		5,875.78	123.82	5,999.60
		เขียงรากน้อย		13,081.13	230.94	13,312.06
		บ้านม้า		1,681.72	627.46	2,309.18
		โพแดง		11,996.95	792.11	12,789.07
		ไม้ตรา		376.42	0.28	376.70

ที่มาข้อมูล:

-Area-Based (2561): สทนช.

-ภาพถ่ายดาวเทียมพื้นที่น้ำท่วมรายเดือน 7 ปี (พ.ศ.2554-2560): GISTDA

-พื้นที่เสี่ยงภัยน้ำท่วมหลากดินโคลนถล่ม 12 ปี (พ.ศ.2549-2561) :สวพ. กรมทรัพยากรน้ำ

จังหวัด	อำเภอ	ตำบล	พื้นที่เสี่ยงน้ำท่วมและน้ำท่วมหลาก (ไร่)			
			น้อย	ปานกลาง	มาก	ผลรวมทั้งหมด
		ราชคราม		7,476.92	128.59	7,605.51
	บางปะอิน	ชนอนหลวง		3,585.04	3,422.38	7,007.42
		คลองจิก		412.79	22.79	435.58
		เชียงรากน้อย		11,511.68	123.85	11,635.53
		บางกระสั้น		14,269.31	834.92	15,104.23
		บ้านโพ		2,435.53	1,935.32	4,370.85
		บ้านเลน		98.88		98.88
	พระนครศรีอยุธยา	กะมัง		42.26		42.26
		เกาะเรียน		4,033.88	1,480.72	5,514.60
เพชรบูรณ์	เขาค้อ	เขาค้อ	23,020.00			23,020.00
		สะเดาะพง	3,117.21			3,117.21
	ชนแดน	ดงขุย	9,925.43			9,925.43
		ตะกุดไร	2,394.58			2,394.58
		ท่าข้าม	1,822.16			1,822.16
		บ้านกล้วย	5,530.91			5,530.91
		พุทธรบาท	81,517.33			81,517.33
		ลาดแค	3.25			3.25
		ศาลาลาย	1,654.37			1,654.37
	น้ำหนาว	หลักด่าน		10,988.56		10,988.56
	บึงสามพัน	กันจู่		58,620.38	15,807.94	74,428.32
		ซับไม้แดง		0.02		0.02
		ซับสมอทอด		30,959.24		30,959.24
		บึงสามพัน		18,348.47	14,446.04	32,794.51
		วังพิกูล	52.43			52.43
		สระแก้ว		23,493.90		23,493.90
		หนองแจง		42,558.27	7,799.60	50,357.87
	เมืองเพชรบูรณ์	ขอนแก่น		29,291.05	3,230.91	32,521.97
		ดงมูลเหล็ก		25,556.43	47.87	25,604.31
		ตะเบา		20,865.62		20,865.62
		ท่าพล		32,130.74	1,579.41	33,710.15
		นางิ้ว		28,469.99	624.73	29,094.72
		นาป่า		29,204.52	1,535.20	30,739.73
		นายม		67,937.40	6,913.94	74,851.34

ที่มาข้อมูล:

-Area-Based (2561): สทนช.

-ภาพถ่ายดาวเทียมพื้นที่น้ำท่วมรายเดือน 7 ปี (พ.ศ.2554-2560): GISTDA

-พื้นที่เสี่ยงภัยน้ำท่วมหลากดินโคลนถล่ม 12 ปี (พ.ศ.2549-2561) :สวท. กรมทรัพยากรน้ำ

จังหวัด	อำเภอ	ตำบล	พื้นที่เสี่ยงน้ำท่วมและน้ำท่วมหลาก (ไร่)			
			น้อย	ปานกลาง	มาก	ผลรวมทั้งหมด
		น้ำร้อน		24,306.86	1,020.56	25,327.42
		ในเมือง		60.88		60.88
		บ้านโคก		41,608.94		41,608.94
		บ้านโตก		29,684.72	827.85	30,512.57
		ป่าเลา		8,609.73		8,609.73
		ระวีง		27,805.86	13,515.66	41,321.52
		วังขมภู		18,452.19	0.78	18,452.97
		สะเตียง		12,446.19	4,186.47	16,632.66
		ห้วยสะแก		14,810.06	2,122.88	16,932.94
		ห้วยใหญ่		34,222.40		34,222.40
	วังโป่ง	ท้ายดง	10,760.50			10,760.50
		วังโป่ง	551.41			551.41
		วังศาล	14,991.15			14,991.15
		วังหิน	2,001.93			2,001.93
	วิเชียรบุรี	โคกปรัง		47,539.20	212.86	47,752.06
		ซับน้อย	45.49			45.49
		ซับสมบูรณ์	52.67	0.47		53.14
		ท่าโรง		25,217.33	194.76	25,412.09
		น้ำร้อน		62,086.22		62,086.22
		บ่อรัง		34,643.03	32.06	34,675.09
		บึงกระจับ		35,445.10	12,739.60	48,184.70
		พุขาม		20,460.39	986.70	21,447.09
		พุดเตย		33,563.94	283.75	33,847.68
		ยางสาว		39,205.24		39,205.24
		สระประคู้		31,248.70	4,458.07	35,706.76
		สามแยก		47,259.45	8,394.61	55,654.07
	ศรีเทพ	คลองกระจิง	0.00	96,611.87	1,701.38	98,313.25
		โคกสะอาด		16,371.00	3,703.94	20,074.94
		นาสนุ่น		31,123.90	3,698.01	34,821.92
		ศรีเทพ		45,653.23	708.49	46,361.72
		สระกรวด		17,909.96	843.93	18,753.90
		หนองย่างทอย		62,771.58	91.65	62,863.23
	หนองไผ่	กองทุล		28,238.40	15,395.65	43,634.05

ที่มาข้อมูล:

-Area-Based (2561): สทนช.

-ภาพถ่ายดาวเทียมพื้นที่น้ำท่วมรายเดือน 7 ปี (พ.ศ.2554-2560): GISTDA

-พื้นที่เสี่ยงภัยน้ำท่วมหลากดินโคลนถล่ม 12 ปี (พ.ศ.2549-2561) :สวพ. กรมทรัพยากรน้ำ

จังหวัด	อำเภอ	ตำบล	พื้นที่เสี่ยงน้ำท่วมและน้ำท่วมหลาก (ไร่)			
			น้อย	ปานกลาง	มาก	ผลรวมทั้งหมด
		ท่าด้วง		29,061.67		29,061.67
		ท่าแดง		31,071.33	8,128.17	39,199.51
		นาเฉลียง		11,364.03	8,171.36	19,535.39
		บ่อไทย		40,450.98	836.99	41,287.97
		บัววัฒนา		42,791.41	2,057.99	44,849.39
		บ้านโพน		37,436.44	6,837.00	44,273.44
		เพชรละคร		36,716.18	13,665.09	50,381.27
		ยางงาม		27,514.44		27,514.44
		วังท่าดี		13,984.66		13,984.66
		วังโบล		41,211.05	18,866.93	60,077.98
		หนองไผ่		35,408.42	197.38	35,605.81
		ห้วยโป่ง		18,020.30	3,251.21	21,271.51
	หล่มเก่า	ตาดกลอย		25,621.00		25,621.00
		นาเกาะ		6,304.82		6,304.82
		นาข่า		29,581.80		29,581.80
		นาแซง		6,217.14	0.74	6,217.89
		บ้านเนิน		10,509.95		10,509.95
		วังบาล		11,913.99		11,913.99
		ศิลา		28,323.71		28,323.71
		หล่มเก่า		14,153.77		14,153.77
		หินฮาว		39,352.18		39,352.18
	หล่มสัก	ช้างตะลูด		45,377.48	1,953.25	47,330.73
		ตาลเดี่ยว		228.46		228.46
		ท่าอิบุญ		22,238.90		22,238.90
		น้ำก้อ		4,532.25		4,532.25
		น้ำซุน		11,575.23		11,575.23
		น้ำเฮี้ย		3,104.79		3,104.79
		บ้านกลาง		31,303.11	870.09	32,173.20
		บ้านดิว		543.20		543.20
		บ้านไร่		10,197.89	2,965.11	13,163.00
		บ้านโสก		40.76	0.01	40.77
		บ้านหวาย	7.52	92.60	0.26	100.37
		บึงคล้า		18,008.09	995.69	19,003.78

ที่มาข้อมูล:

-Area-Based (2561): สทนช.

-ภาพถ่ายดาวเทียมพื้นที่น้ำท่วมรายเดือน 7 ปี (พ.ศ.2554-2560): GISTDA

-พื้นที่เสี่ยงภัยน้ำท่วมหลากดินโคลนถล่ม 12 ปี (พ.ศ.2549-2561) :สวพ. กรมทรัพยากรน้ำ

จังหวัด	อำเภอ	ตำบล	พื้นที่เสี่ยงน้ำท่วมและน้ำท่วมหลาก (ไร่)			
			น้อย	ปานกลาง	มาก	ผลรวมทั้งหมด
		บึงน้ำเต้า		8,956.34		8,956.34
		ปากช่อง	669.62	2,766.04	5.84	3,441.50
		ปากดุก	79.65	726.12	46.06	851.83
		ฝายนาแซง		4,536.17		4,536.17
		ลานบ่า		19,287.80	2,085.16	21,372.97
		วัดป่า		5,728.03		5,728.03
		สักหลง		9,759.23	106.56	9,865.79
		หนองไขว่		9,695.67	641.48	10,337.15
		หนองสว่าง		2,639.20		2,639.20
		หล่มสัก		871.94	147.09	1,019.04
		ห้วยไร่		2,157.71	7.38	2,165.10
ลพบุรี	โคกเจริญ	โคกเจริญ	774.39			774.39
		วังทอง	91.06			91.06
		หนองมะค่า	252.98			252.98
	โคกสำโรง	เกาะแก้ว	2,124.43	8,830.29		10,954.72
		คลองเกตุ	0.02			0.02
		โคกสำโรง	743.88	2,475.09		3,218.97
		ดงมะรุ้ม	44.12			44.12
		ถลุงเหล็ก	3,475.05	3,581.11	82.16	7,138.32
		เพนียด	334.61			334.61
		วังขอนขว้าง	437.54			437.54
		วังจั่น	957.61	3,326.51	222.44	4,506.56
		สะแกราบ	1,420.59	6,391.02		7,811.60
		หนองแหม	339.27	366.33		705.60
		หลุมข้าว	4,542.49	5,535.62	2,049.43	12,127.54
		ห้วยโป่ง	100.29	3.15	0.55	103.99
	ชัยบาดาล	เกาะรัง		25,242.51	0.00	25,242.51
		ชัยนารายณ์		0.47		0.47
		ชัยบาดาล	389.61	0.84		390.45
		ซับตะเคียน		33,647.59		33,647.59
		ท่าดินดำ	20.97	23,962.05		23,983.02
		ท่ามะนาว		8,059.78		8,059.78
		นาโสม		16,409.50		16,409.50

ที่มาข้อมูล:

-Area-Based (2561): สทนช.

-ภาพถ่ายดาวเทียมพื้นที่น้ำท่วมรายเดือน 7 ปี (พ.ศ.2554-2560): GISTDA

-พื้นที่เสี่ยงภัยน้ำท่วมหลากดินโคลนถล่ม 12 ปี (พ.ศ.2549-2561) :สวพ. กรมทรัพยากรน้ำ

จังหวัด	อำเภอ	ตำบล	พื้นที่เสี่ยงน้ำท่วมและน้ำท่วมหลาก (ไร่)			
			น้อย	ปานกลาง	มาก	ผลรวมทั้งหมด
		นิคมลำนารายณ์		20,828.39	42.68	20,871.07
		บัวชุม		50,227.78		50,227.78
		ม่วงคอม	18.06			18.06
		มะกอกหวาน	19.13			19.13
		ลำนารายณ์	14.41	10,380.27		10,394.68
		ศิลาทิพย์	47.96	155.21		203.17
		หนองยายโตะ		22,966.68		22,966.68
		ห้วยหิน		0.01		0.01
	ท่าม่วง	บางลี่		0.00		0.00
	ท่าหลวง	แก่งฝักกูด	13.13	16,576.20		16,589.33
		ชัยจำปา		31,053.75		31,053.75
		ทะเลวังวัด		22,486.55		22,486.55
		ท่าหลวง		12,697.57		12,697.57
		หนองฝักแวน		18,867.76		18,867.76
		หัวลำ		39,191.63		39,191.63
	บ้านหมี่	ซอนม่วง	0.03			0.03
		ดงพลับ	3,179.51	4,084.16	279.36	7,543.03
		ดอนดิ่ง	546.44	0.78		547.21
		บางกะพี	441.11	12,578.57	475.54	13,495.22
		บ้านกล้วย		2,436.50	749.82	3,186.32
		บ้านทราย		11,890.73	2,605.97	14,496.70
		พุดา		290.43	25.94	316.37
		หนองกระเบียน	842.37	830.38	78.54	1,751.29
		หนองทรายขาว	0.01	17,530.94	8,729.94	26,260.88
		หนองเมือง	2,102.09	3,073.11	250.73	5,425.92
		หินปัก		5,794.18	673.70	6,467.89
	พัฒนานิคม	โคกสลุง	2.71			2.71
		น้ำสุด		11,226.38		11,226.38
		มะนาวหวาน	79.93	17,202.06		17,281.99
		หนองบัว	1,118.05			1,118.05
		ห้วยขุนราม		29,995.80		29,995.80
	เมืองลพบุรี	กกโก	10,122.23			10,122.23
		เขาพระงาม	7,156.29	2.03	0.95	7,159.27

ที่มาข้อมูล:

-Area-Based (2561): สทนช.

-ภาพถ่ายดาวเทียมพื้นที่น้ำท่วมรายเดือน 7 ปี (พ.ศ.2554-2560): GISTDA

-พื้นที่เสี่ยงภัยน้ำท่วมหลากดินโคลนถล่ม 12 ปี (พ.ศ.2549-2561) :สวพ. กรมทรัพยากรน้ำ

จังหวัด	อำเภอ	ตำบล	พื้นที่เสี่ยงน้ำท่วมและน้ำท่วมหลาก (ไร่)			
			น้อย	ปานกลาง	มาก	ผลรวมทั้งหมด
		เขาสามยอด	303.40			303.40
		ถนนใหญ่	2,636.04			2,636.04
		ทะเลชุบศร	3.42			3.42
		ท่าแค	8,621.38			8,621.38
		ท่าศาลา	831.30			831.30
		นิคมสร้างตนเอง	10.09			10.09
		ป่าตาล	4,373.50			4,373.50
	ลำสนธิ	กุดตาเพชร		0.47		0.47
		เขาน้อย		3.43		3.43
		เขารวก		1.17		1.17
		ชัยสมบูรณ		4.86		4.86
		หนองรี		57.45		57.45
	สระโบสถ์	ทุ่งท่าช้าง	1,155.59	3,734.30		4,889.89
		นิยมชัย	1.87	0.23		2.10
		มหาโพธิ	143.21			143.21
		สระโบสถ์	11.79			11.79
		ห้วยใหญ่	569.69	252.14		821.84
	หนองม่วง	ขอนแก่น	1,481.51			1,481.51
		ขอนแก่น	53.09			53.09
		ดงดินแดง	3,147.74			3,147.74
สมุทรปราการ	บางบ่อ	คลองนิมมาตรา	3,064.43	21.49		3,085.92
		คลองสวน	2,075.12	0.05		2,075.17
		บางบ่อ	13,438.90			13,438.90
		บางพลีน้อย	3,712.22	0.02		3,712.23
		บางเพรียง	21.78			21.78
		บ้านระกาศ	5,646.55	20.62		5,667.17
		เปรี้ง	5,621.50	0.41		5,621.92
	บางพลี	บางโคลง	1,471.71	8,390.07		9,861.78
		บางปลา	105.80			105.80
		บางพลีใหญ่	54.57	8.35		62.93
		บางเสาธง*		392.09		392.09
		ศรีษะจรเข้ใหญ่*	63.37	5,490.59		5,553.96
	บางเสาธง	บางเสาธง	9,829.24			9,829.24

ที่มาข้อมูล:

-Area-Based (2561): สทนช.

-ภาพถ่ายดาวเทียมพื้นที่น้ำท่วมรายเดือน 7 ปี (พ.ศ.2554-2560): GISTDA

-พื้นที่เสี่ยงภัยน้ำท่วมหลากดินโคลนถล่ม 12 ปี (พ.ศ.2549-2561) :สวพ. กรมทรัพยากรน้ำ

จังหวัด	อำเภอ	ตำบล	พื้นที่เสี่ยงน้ำท่วมและน้ำท่วมหลาก (ไร่)			
			น้อย	ปานกลาง	มาก	ผลรวมทั้งหมด
		ศิระจรเข้้อย	3,446.68	4,638.46		8,085.14
		ศิระจรเข้ใหญ่	2,957.32	277.77		3,235.09
	พระประแดง	ทรงคนอง		69.64		69.64
		บางกระสอบ		120.10		120.10
		บางกอบัว		34.18		34.18
		บางกะเจ้า		6.11		6.11
		บางน้ำผึ้ง		50.10		50.10
		บางยอ		19.64		19.64
	พระสมุทรเจดีย์	ในคลองบางปลากด		253.85		253.85
		บ้านคลองสวน		171.39		171.39
สระบุรี	แก่งคอย	ชำผักแพว	62.97			62.97
		ตาลเดี่ยว	1,319.92			1,319.92
		เตาปูน	49.56			49.56
		บ้านธาตุ	12.49			12.49
		สองคอน	192.69			192.69
		ห้วยแห้ง	810.81			810.81
		หินซ้อน	2,964.57			2,964.57
	เฉลิมพระเกียรติ	เขาดินพัฒนา	51.35			51.35
		บ้านแก้ง	74.11			74.11
		ผึ้งรวง	40.51			40.51
		ห้วยบง	39.49			39.49
	บ้านหมอ	ตลาดน้อย		997.27		997.27
		บางโหนด		1,018.75		1,018.75
		บ้านครัว		38.26		38.26
		บ้านหมอ		364.83		364.83
		สร้างไศก	627.33	9,133.07	2.22	9,762.62
		หนองบัว	402.88	5,329.51	5.16	5,737.55
	พระพุทธบาท	เขาวง	282.38			282.38
		นายาว	244.53			244.53
		พระพุทธบาท	41.03			41.03
		พุกร่าง	5,104.10	191.01		5,295.11
		หนองแก	17,243.33			17,243.33
		ห้วยป่าหวาย	1,341.34	215.10		1,556.44

ที่มาข้อมูล:

-Area-Based (2561): สทนช.

-ภาพถ่ายดาวเทียมพื้นที่น้ำท่วมรายเดือน 7 ปี (พ.ศ.2554-2560): GISTDA

-พื้นที่เสี่ยงภัยน้ำท่วมหลากดินโคลนถล่ม 12 ปี (พ.ศ.2549-2561) :สวพ. กรมทรัพยากรน้ำ

จังหวัด	อำเภอ	ตำบล	พื้นที่เสี่ยงน้ำท่วมและน้ำท่วมหลาก (ไร่)			
			น้อย	ปานกลาง	มาก	ผลรวมทั้งหมด
	ม่วงเหล็ก	ซับสนุ่น		32,031.77		32,031.77
		ลำพญากลาง		6,212.78		6,212.78
		ลำสมพุง		3.16		3.16
		หนองย่างเสือ		1.82		1.82
	เมืองสระบุรี	กุดนกเปล้า	636.67			636.67
		ตลิ่งชัน	167.67			167.67
		ตะกุด	22.72			22.72
		ปากข้าวสาร	120.26			120.26
		ปากเพรียว	17.42			17.42
		หนองปลาไหล	602.24			602.24
		หนองยาว	556.37			556.37
	วังม่วง	คำพราน		16,005.08		16,005.08
		วังม่วง		10,415.32		10,415.32
		แสลงพัน	343.58	6.55		350.13
	วิหารแดง	คลองเรือ	2,841.36			2,841.36
		เจริญธรรม	883.45			883.45
		บ้านลำ	2,850.98			2,850.98
		วิหารแดง	8,522.50	33.51		8,556.01
		หนองสรวง	18,776.94			18,776.94
		หนองหมู	10,497.38			10,497.38
	เสาไห้	จี่งาม	82.55	466.47		549.02
		ต้นตาล	8.10			8.10
		ท่าช้าง	53.59	86.12		139.71
		บ้านยาง	5.40	1,281.81		1,287.20
		พระยาทศ	35.65			35.65
		เริงราง		103.20		103.20
		ศาลารีไทย		327.75		327.75
		หัวปลวก	166.32	203.90		370.22
	หนองแค	กุ่มหัก	19.91			19.91
		โคกแย้	8,392.21			8,392.21
		หนองไข่น้ำ	6,958.64			6,958.64
		หนองแค	236.67			236.67
		หนองจรเข้	5,039.37			5,039.37

ที่มาข้อมูล:

-Area-Based (2561): สทนช.

-ภาพถ่ายดาวเทียมพื้นที่น้ำท่วมรายเดือน 7 ปี (พ.ศ.2554-2560): GISTDA

-พื้นที่เสี่ยงภัยน้ำท่วมหลากดินโคลนถล่ม 12 ปี (พ.ศ.2549-2561) :สวพ. กรมทรัพยากรน้ำ

จังหวัด	อำเภอ	ตำบล	พื้นที่เสี่ยงน้ำท่วมและน้ำท่วมหลาก (ไร่)			
			น้อย	ปานกลาง	มาก	ผลรวมทั้งหมด
		หนองนาถ	93.02			93.02
		หนองปลาหมอ	21.18			21.18
		หนองโรง	30.37			30.37
		ห้วยขมิ้น	2,553.58			2,553.58
		ห้วยทราย	410.43			410.43
	หนองโดน	บ้านกล้วย	7,396.53			7,396.53
		บ้านโป่ง	939.49			939.49
		หนองโดน	2,732.59	392.37		3,124.97
อุทัยธานี	ทัพทัน	เขาชี้อย		2,689.06		2,689.06
		โคกหม้อ		17,563.18	45.37	17,608.55
		ตลุกคู๋	4,239.15	14,079.93		18,319.08
		ทัพทัน	210.91	9,324.94		9,535.85
		ทุ่งนาไทย		2,726.29		2,726.29
		หนองกระทุ่ม	8.49	63,581.17	1.38	63,591.04
		หนองกลางดง		3,038.61		3,038.61
		หนองยายดา		21,162.38	74.62	21,237.00
		หนองสระ	15.43	1,201.72		1,217.15
		หนองหญ้าปล้อง		7,465.93	8.75	7,474.68
	บ้านไร่	บ้านใหม่คลองเคียน	27.42			27.42
		วังหิน	422.22			422.22
	เมืองอุทัยธานี	เกาะเทโพ		10,176.35	310.18	10,486.53
		ดอนขวาง		11,914.82	491.73	12,406.54
		ท่าซุง	5.63	40,204.09	10,122.23	50,331.95
		ทุ่งใหญ่		338.50		338.50
		น้ำซึม		19,652.67	1,872.40	21,525.07
		เนินแจง		7,592.09	1,162.73	8,754.82
		โนนเหล็ก		1,543.66		1,543.66
		สะแกกรัง		30,662.11	2,286.19	32,948.29
		หนองแก		3,570.13		3,570.13
		หนองเต่า		571.70		571.70
		หนองไผ่แบน		15,824.26	2,924.08	18,748.34
		หนองพังค่า		7,049.01		7,049.01
		หาดทนาง		13,331.14	1,148.83	14,479.96

ที่มาข้อมูล:

-Area-Based (2561): สทนช.

-ภาพถ่ายดาวเทียมพื้นที่น้ำท่วมรายเดือน 7 ปี (พ.ศ.2554-2560): GISTDA

-พื้นที่เสี่ยงภัยน้ำท่วมหลากดินโคลนถล่ม 12 ปี (พ.ศ.2549-2561) :สวท. กรมทรัพยากรน้ำ

จังหวัด	อำเภอ	ตำบล	พื้นที่เสี่ยงน้ำท่วมและน้ำท่วมหลาก (ไร่)			
			น้อย	ปานกลาง	มาก	ผลรวมทั้งหมด
		อุทัยใหม่		600.81		600.81
	ลานสัก	ทุ่งนางาม	8,186.31			8,186.31
		น้ำรอบ	232.16	52,420.59		52,652.75
		ประดู่ยืน	1,413.25	10,885.02		12,298.28
		ป่าอ้อ	1,661.86			1,661.86
		ระบำ		5,805.44		5,805.44
		ลานสัก	96.34	6,132.12		6,228.46
	สว่างอารมณ์	บ่อยาง	386.58	27,064.06	607.28	28,057.91
		ไผ่เขียว	557.15	55,144.30	2,634.13	58,335.58
		พลวงสองนาง	604.00	27,033.65	73.69	27,711.34
		สว่างอารมณ์		22,928.51	885.67	23,814.18
		หนองหลวง		12,439.34	114.18	12,553.52
	หนองขาหย่าง	ดงขวาง	7,620.35			7,620.35
		คอนกลอย		10,142.29		10,142.29
		ท่าโพ		4,272.06		4,272.06
		ทุ่งพิง		8,784.32		8,784.32
		หนองขาหย่าง	412.70	13,886.24		14,298.94
		หนองไผ่	1,760.92	7,802.74		9,563.66
		หมกแถว		4,872.39		4,872.39
		หลุมเข้า	10,577.18	10,510.53	652.84	21,740.55
		ห้วยรอบ		2,860.50		2,860.50
	หนองฉาง	เขากวางทอง	2,641.67			2,641.67
		เขาบางแกรก	105.02			105.02
		ทุ่งโพ	2,394.58			2,394.58
		บ้านเก่า	31.95	4,856.06		4,888.01
		หนองฉาง	1,499.77	6,491.84		7,991.61
		หนองนางนวล	5,406.60	1.51		5,408.11
		หนองยาง	4,308.84			4,308.84
	ห้วยคต	สุขฤทัย	1,558.19			1,558.19
ผลรวมทั้งหมด (ไร่)			639,024.99	4,447,051.43	405,441.88	5,491,518.30

ที่มาข้อมูล:

-Area-Based (2561): สทนช.

-ภาพถ่ายดาวเทียมพื้นที่น้ำท่วมรายเดือน 7 ปี (พ.ศ.2554-2560): GISTDA

-พื้นที่เสี่ยงภัยน้ำท่วมหลากดินโคลนถล่ม 12 ปี (พ.ศ.2549-2561) :สวพ. กรมทรัพยากรน้ำ

ภาคผนวก 3

การตรวจสอบความพร้อมด้านสถานีตรวจวัดสถานการณ์น้ำ
(สถานี Early Warning โทรมมาตร กล้อง CCTV และสถานีอุตุ-อุทกวิทยา)

การตรวจสอบความพร้อมสถานีเตือนภัยน้ำหลาก - ดินถล่ม (Early Warning System) 2562

สำนักงานทรัพยากรน้ำภาค 2 จ.สระบุรี

วันที่สำรวจ 17 พฤษภาคม 2562

ลำดับ	สถานี	บ้าน	หมู่	ตำบล	อำเภอ	จังหวัด	ลุ่มน้ำหลัก	ลุ่มน้ำสาขา	ระวาง	UTM_E	UTM_N	long_x	lat_y	ปีงบประมาณ	ประเภทสถานี	สภาพการใช้งาน	เบอร์โทรศัพท์	ประเภทบ้าน	ชื่อผู้รู้	เบอร์ผู้รู้	หมายเหตุ
1	STN0105	บ้านเขาย่า	1	เขาค้อ	เขาค้อ	เพชรบูรณ์	แม่น้ำน่าน	แม่น้ำวังทอง	5142 II	712400	1832499	100.990558	16.565114	2548	น้ำฝน	ใช้งานได้		สถานีหลัก	นายชูชาติ ตวนเดิน	084-8154140	
2	STN0106	บ้านทางแดง	1	แคมป์สน	เขาค้อ	เพชรบูรณ์	แม่น้ำน่าน	แม่น้ำวังทอง	5242 IV	718700	1856399	101.051874	16.780453	2548	น้ำฝน	ใช้งานได้		สถานีหลัก	นายบุญเหลือ กระบอ	084-5059220	
3	STN0107	บ้านโป่งเจ็ดหัว	12	พุทบาท	ชนแดน	เพชรบูรณ์	แม่น้ำน่าน	แม่น้ำน่านตอนล่าง	5141 I	703500	1802699	100.904557	16.296652	2548	น้ำฝน	ใช้งานได้		สถานีหลัก	นายประกอบ ดาวหงษ์	095-3201220	
4	STN0108	บ้านโป่งตะแบก	10	พุทบาท	ชนแดน	เพชรบูรณ์	แม่น้ำน่าน	แม่น้ำน่านตอนล่าง	5141 I	704200	1800299	100.910896	16.274908	2548	น้ำฝน	ใช้งานได้		สถานีหลัก	นายจันท์ คำสุข	065-8360751	
5	STN0165	บ้านกระแหน	9	คอกควาย	บ้านไร่	อุทัยธานี	แม่น้ำท่าจีน	ที่ราบแม่น้ำท่าจีน	4839 I	546694	1690964	99.434930	15.294661	2549	น้ำฝน	ใช้งานได้		สถานีหลัก	นางมาลัย สงฉิม	063-8652125	
6	STN0171	บ้านปุง	5	เจ้าวัด	บ้านไร่	อุทัยธานี	แม่น้ำท่าจีน	ห้วยกระเสียว	4838 II	543774	1673541	99.407430	15.137194	2549	น้ำฝน	ใช้งานได้		สถานีหลัก	นางกนกทิมา อุ่นพิมพ์	084-8146172	
7	STN0226	บ้านหนองจอก	7	ทองหลาง	ห้วยคต	อุทัยธานี	แม่น้ำท่าจีน	ที่ราบแม่น้ำท่าจีน	4939 IV	556620	1690956	99.527383	15.294390	2551	น้ำฝน	ใช้งานได้		สถานีหลัก	นายพิษณุ มั่นปาน	087-1989582	
8	STN0270	บ้านโป่งสามสิบ	3	ระบำ	ลานสัก	อุทัยธานี	แม่น้ำสะแกกรัง	ห้วยทับเสลา	4839 II	548421	1707529	99.448520	15.447868	2552-1	น้ำฝน	ชำรุด		สถานีหลัก	นายทองสุข วิชาจารย์	083-3312148	
9	STN0271	บ้านซับป่าพลู	6	ป่าอ้อ	ลานสัก	อุทัยธานี	แม่น้ำท่าจีน	ที่ราบแม่น้ำท่าจีน	4839 II	554671	1707783	99.507972	15.415929	2552-1	น้ำฝน	ชำรุด		สถานีหลัก	นายวิรัตน์ แก้วการไร่	081-0420278	
10	STN0274	บ้านหนองคล้า	4	ท่ามะปราง	แก่งคอย	สระบุรี	แม่น้ำป่าสัก	แม่น้ำป่าสักตอนล่าง	5237 IV	719954	1602947	101.040808	14.490439	2552-1	น้ำฝน	ชำรุด		สถานีหลัก	นายดิเรก คำเยาว์	087-7572968	
11	STN0275	บ้านโป่งก้อนเส้า	5	ท่ามะปราง	แก่งคอย	สระบุรี	แม่น้ำป่าสัก	แม่น้ำป่าสักตอนล่าง	5238 III	730170	1603173	101.137446	14.493562	2552-1	น้ำฝน	ชำรุด		สถานีหลัก	นายสันต์ กลิ่นจันทร์	082-2343727	
12	STN0297	บ้านศีกดิ์เฉลิมกิจ	7	เขาค้อ	เขาค้อ	เพชรบูรณ์	แม่น้ำน่าน	แม่น้ำวังทอง	5242 III	718117	1844389	101.044891	16.673329	2552-1	น้ำฝน	ชำรุด		สถานีหลัก	นางสาวเพียงฝัน เพ็ญแก้ว	064-3428904	
13	STN0298	บ้านเนินสะอาด	12	บึงน้ำเต้า	หล่มสัก	เพชรบูรณ์	แม่น้ำป่าสัก	แม่น้ำป่าสักส่วนที่ 2	5242 III	726546	1844954	101.124304	16.676316	2552-1	น้ำฝน	ชำรุด		สถานีหลัก	นายบุญจันทร์ เศษโพธิ์	082-2208924	
14	STN0299	บ้านโป่งสามขา	1	ศิลา	หล่มเก่า	เพชรบูรณ์	แม่น้ำป่าสัก	แม่น้ำป่าสักตอนบน	5243 III	738687	1890350	101.242289	17.082180	2552-1	น้ำฝน	ชำรุด		สถานีหลัก	นายศักดิ์ แก้วบพ	087-2012116	
15	STN0316	บ้านวังลาด	6	ชนแดน	ชนแดน	เพชรบูรณ์	แม่น้ำน่าน	แม่น้ำน่านตอนล่าง	5141 II	704374	1789148	100.911551	16.174143	2552-2	น้ำฝน	ชำรุด		สถานีหลัก	นายสมบัติ สีแก้ว	093-5142802	
16	STN0317	บ้านซับอีปลูก	7	ซับพุทรา	ชนแดน	เพชรบูรณ์	แม่น้ำเจ้าพระยา	บึงบรเห็ด	5141 II	704208	1774340	100.908719	16.040362	2552-2	น้ำฝน	ชำรุด		สถานีหลัก	นายยุทธพงษ์ ทองเพ็ง	099-6120994	
17	STN0318	บ้านซับเปิบ	1	ซับเปิบ	วังโป่ง	เพชรบูรณ์	แม่น้ำน่าน	แม่น้ำน่านตอนล่าง	5141 I	706363	1809204	100.931918	16.355181	2552-2	น้ำฝน	ชำรุด		สถานีหลัก	นางกาญจนา บุญยงค์ศิริกุล	087-2104604	
18	STN0319	บ้านเขาขาด	8	ตะเภา	เมืองเพชรบูรณ์	เพชรบูรณ์	แม่น้ำป่าสัก	แม่น้ำป่าสักส่วนที่ 2	5241 I	741867	1802827	101.263089	16.287202	2552-2	น้ำฝน	ชำรุด		สถานีหลัก	นายฟ้า สระทองเนียม	095-8283653	
19	STN0327	บ้านวังบอน	2	อิปุม	ด่านซ้าย	เลย	แม่น้ำป่าสัก	แม่น้ำป่าสักตอนบน	5243III	739475	1895734	101.253102	17.127197	2552-2	น้ำฝน	ชำรุด		สถานีหลัก	นายอรุณสิทธิ์ แก้วใส	080-0866745	
20	STN0328	บ้านโป่ง	1	โป่ง	ด่านซ้าย	เลย	แม่น้ำป่าสัก	ห้วยน้ำพุ	5243 III	729859	1900320	101.160113	17.181636	2552-2	น้ำฝน	ชำรุด		สถานีหลัก	นายศักดิ์สิทธิ์ กัญญาประสิทธิ์	083-3365409	
21	STN0330	บ้านด่านตู	2	โป่ง	ด่านซ้าย	เลย	แม่น้ำป่าสัก	ห้วยน้ำพุ	5244 III	731320	1886997	101.170612	17.053014	2552-2	น้ำฝน	ชำรุด		สถานีหลัก	นายพลภัทร์ แก้วท่า	086-2015241	
22	STN0356	บ้านวังหว้า-วังรู	12	หินฮาว	หล่มเก่า	เพชรบูรณ์	แม่น้ำป่าสัก	ห้วยน้ำพุ	5242 IV	731108	1876653	101.170317	16.962215	2552-2	น้ำฝน	ชำรุด		สถานีหลัก	นายอวัช แก้วพิมพ์	094-0200803	
23	STN0357	บ้านน้ำพุ	2	พุทบาท	ชนแดน	เพชรบูรณ์	แม่น้ำน่าน	แม่น้ำน่านตอนล่าง	5141 II	710834	1793152	100.973094	16.197213	2552-2	น้ำฝน	ชำรุด		สถานีหลัก	นางพจนีย์ สรหงษ์	085-4017284	
24	STN0358	บ้านทุ่งสมอ	1	ทุ่งสมอ	เขาค้อ	เพชรบูรณ์	แม่น้ำน่าน	แม่น้ำวังทอง	5242 III	717891	1848061	101.043484	16.705203	2552-2	น้ำฝน	ชำรุด		สถานีหลัก	นายช่วย พรหมสิทธิ์	086-2142323	
25	STN0449	บ้านถ้ำมกฏ	8	เขางม	พระพุทบาท	สระบุรี	แม่น้ำป่าสัก	แม่น้ำป่าสักตอนล่าง	5138 II	698856	1623573	100.845413	14.679723	2553(SP2)	น้ำฝน	ใช้งานได้		สถานีหลัก	นายชาติร์ จำปาย้อย	087-5088845	
26	STN0450	บ้านประดู่สาม	11	นิคมชัย	สระโบสถ์	ลพบุรี	แม่น้ำป่าสัก	ห้วยเกาะแก้ว	5239 III	714798	1685299	100.999792	15.239748	2553(SP2)	น้ำฝน	ใช้งานได้		สถานีหลัก	นายหรรย์ แก้วไสตร์	088-8540235	
27	STN0451	บ้านรังเตี้ย	5	นิคมชัย	สระโบสถ์	ลพบุรี	แม่น้ำเจ้าพระยา	ที่ราบแม่น้ำเจ้าพระยา	5139 II	707607	1682557	100.942362	15.231632	2553(SP2)	น้ำฝน	ใช้งานได้		สถานีหลัก	นายธีรโชติ พางาม	084-7756159	
28	STN0452	บ้านห้วยผักกูด	10	ศิลา	หล่มเก่า	เพชรบูรณ์	แม่น้ำป่าสัก	แม่น้ำป่าสักตอนบน	5243 II	757535	1890937	101.419997	17.088432	2553(SP2)	น้ำฝน	ใช้งานได้		สถานีหลัก	นายชิต คำยอด	092-5513622	
29	STN0453	บ้านกลาง	14	ศิลา	หล่มเก่า	เพชรบูรณ์	แม่น้ำป่าสัก	แม่น้ำป่าสักตอนบน	5243 II	752642	1890884	101.372272	17.087330	2553(SP2)	น้ำฝน,ระดับน้ำ	ใช้งานได้		สถานีหลัก	นายสุรินทร์ คำสิบ	084-8136605	
30	STN0457	บ้านทุ่งน้ำใส	7	โป่ง	ด่านซ้าย	เลย	แม่น้ำป่าสัก	ห้วยน้ำพุ	5243 III	734716	1899469	101.203460	17.169428	2553(SP2)	น้ำฝน	ใช้งานได้		สถานีหลัก	นายรายุช ศิริ	061-0714565	

การตรวจสอบความพร้อมสถานีเตือนภัยน้ำหลาก - ดินถล่ม (Early Warning System) 2562

สำนักงานทรัพยากรน้ำภาค 2 จ.สระบุรี

วันที่สำรวจ 17 พฤษภาคม 2562

ลำดับ	สถานี	บ้าน	หมู่	ตำบล	อำเภอ	จังหวัด	ลุ่มน้ำหลัก	ลุ่มน้ำสาขา	ระวาง	UTM_E	UTM_N	long_x	lat_y	ปีงบประมาณ	ประเภทสถานี	สภาพการใช้งาน	เบอร์โทรศัพท์	ประเภทบ้าน	ชื่อผู้รู้	เบอร์ผู้รู้	หมายเหตุ
31	STN0471	บ้านห้วยลึก	1	คอกควาย	บ้านไร่	อุทัยธานี	แม่น้ำท่าจีน	ที่ราบแม่น้ำท่าจีน	4939 III	553970	1682575	99.502520	15.218677	2553(SP2)	น้ำฝน	ใช้งานได้		สถานีหลัก	นายชาอุชัย ดีเทียน	064-7940252	
32	STN0472	บ้านปางสวรรค์	10	คอกควาย	บ้านไร่	อุทัยธานี	แม่น้ำท่าจีน	ห้วยกระเสียว	4939 III	545136	1680841	99.420237	15.203169	2553(SP2)	น้ำฝน	ใช้งานได้		สถานีหลัก	นายสมหวัง ไพระพันธ์	096-2432245	
33	STN0554	บ้านทับเบิก	14	วังบาล	หล่มเก่า	เพชรบูรณ์	แม่น้ำป่าสัก	ลำน้ำเชิญ	5242 IV	726073	1872338	101.122614	16.923703	2553	น้ำฝน	ใช้งานได้		สถานีหลัก	ร.ต.ท.ยุทธนา ผ่องใส	092-5936961	
34	STN0555	บ้านศรีรัตน	11	เข็กน้อย	เขาค้อ	เพชรบูรณ์	แม่น้ำน่าน	แม่น้ำวังทอง	5142 I	709941	1859292	100.970000	16.807391	2553	น้ำฝน	ใช้งานได้		สถานีหลัก	นายสุรเชษฐ์ แสนยากุล	081-7075170	
35	STN0556	บ้านซับพาน	8	ยางงาม	หนองไผ่	เพชรบูรณ์	แม่น้ำป่าสัก	แม่น้ำป่าสักส่วนที่ 3	5141 II	710411	1779194	100.967100	16.083691	2553	น้ำฝน	ใช้งานได้		สถานีหลัก	นายมนัส อุ่นจันทร์	097-3406516	
36	STN0558	บ้านโค้งสง่า	6	ลำพยนต์	ตากฟ้า	นครสวรรค์	แม่น้ำเจ้าพระยา	ที่ราบแม่น้ำเจ้าพระยา	5140 III	672913	1692691	100.610500	15.304896	2553	น้ำฝน	ใช้งานได้		สถานีหลัก	นายวิเชียร นวนฉวี	082-0022690	
37	STN0559	บ้านใหม่ศรีนคร	15	แม่เลย์	แม่วงก์	นครสวรรค์	แม่น้ำสะแกกรัง	คลองโพธิ์	4940 IV	549140	1745550	99.458800	15.788100	2553	น้ำฝน	ใช้งานได้		สถานีหลัก	นายสมภพ จิวเจริญ	087-8266465	
38	STN0560	บ้านดิ่งสูง	5	แม่เลย์	แม่วงก์	นครสวรรค์	แม่น้ำสะแกกรัง	น้ำแม่วง	4940 IV	544839	1759302	99.418900	15.912500	2553	น้ำฝน, ระดับน้ำ	ใช้งานได้		สถานีหลัก	นายสำเนียง แยมริน	087-8461529	
39	STN0561	บ้านปางข้าวสาร	26	แม่เลย์	แม่วงก์	นครสวรรค์	แม่น้ำสะแกกรัง	น้ำแม่วง	4940 IV	534596	1751319	99.323100	15.840500	2553	น้ำฝน	ใช้งานได้		สถานีหลัก	นายพูล ขุนหมื่น	087-0749872	
40	STN0671	บ้านช่าปูน	1	ศิลา	หล่มเก่า	เพชรบูรณ์	แม่น้ำป่าสัก	แม่น้ำป่าสักตอนบน	5243 II	748331	1888471	101.332077	17.068879	2554	น้ำฝน	ใช้งานได้		สถานีหลัก	นายสมพงษ์ วงศ์ศิริ	085-7279380	
41	STN0672	บ้านโนนเสารง	6	ตะเบาะ	เมืองเพชรบูรณ์	เพชรบูรณ์	แม่น้ำป่าสัก	แม่น้ำป่าสักส่วนที่ 2	5241 I	741394	1808914	101.259669	16.349302	2554	น้ำฝน	ใช้งานได้		สถานีหลัก	นายแดง แก้วสีลา	095-8352741	
42	STN0673	บ้านโจะโหวะเหนือ	6	บ้านนิน	หล่มเก่า	เพชรบูรณ์	แม่น้ำป่าสัก	แม่น้ำป่าสักส่วนที่ 2	5242 IV	727762	1866260	101.136915	16.867943	2554	น้ำฝน	ใช้งานได้		สถานีหลัก	นางอรอุมา ใจเมธา	087-8442688	
43	STN0674	บ้านน้ำจั้น	2	ทม.เขาสายยอด	เมืองลพบุรี	ลพบุรี	แม่น้ำเจ้าพระยา	ที่ราบแม่น้ำเจ้าพระยา	5138 IV	682067	1639723	100.691950	14.825580	2554	น้ำฝน	ใช้งานได้		สถานีหลัก	นายเฉลิม บุญส่ง	058-1948394	
44	STN0675	บ้านโคกแสมสาร	5	โคกแสมสาร	โคกเจริญ	ลพบุรี	แม่น้ำเจ้าพระยา	ที่ราบแม่น้ำเจ้าพระยา	5139 I	696628	1696405	100.831599	15.336761	2554	น้ำฝน	ใช้งานได้		สถานีหลัก	นายประมวล หวังผล	098-8281632	
45	STN0676	บ้านโป่งไทร	8	ลำสมพุง	มวกเหล็ก	สระบุรี	แม่น้ำป่าสัก	ลำสนธิ	5238 I	754808	1659881	101.369572	15.001724	2554	น้ำฝน	ใช้งานได้		สถานีหลัก	นางบุญหลาย มั่งจันทิก	092-7542981	
46	STN0677	บ้านเจ้าพ่อเขาคดก	8	ทต.พุกวาง	พระพุทธบาท	สระบุรี	แม่น้ำป่าสัก	แม่น้ำป่าสักตอนล่าง	5138 II	692154	1625798	100.784630	14.699040	2554	น้ำฝน	ใช้งานได้		สถานีหลัก	นางบุญรอด พวงเงิน	081-7590524	
47	STN0678	บ้านหินลับ	5	มวกเหล็ก	มวกเหล็ก	สระบุรี	แม่น้ำป่าสัก	แม่น้ำป่าสักตอนล่าง	5238 III	729008	1623189	101.126529	14.672576	2554	น้ำฝน	ใช้งานได้		สถานีหลัก	นายสกุล ยะธาตุ	081-9483382	
48	STN0679	บ้านหินตุ้ม	1	บ้านไร่	บ้านไร่	อุทัยธานี	แม่น้ำท่าจีน	ห้วยกระเสียว	4839 II	551219	1663533	99.479586	15.044374	2554	น้ำฝน	ใช้งานได้		สถานีหลัก	นายอวภาค คุณหาร	093-8487746	
49	STN0680	บ้านพูนอน	5	บ้านไร่	บ้านไร่	อุทัยธานี	แม่น้ำท่าจีน	ห้วยกระเสียว	4839 II	545109	1666744	99.420673	15.075050	2554	น้ำฝน	ใช้งานได้		สถานีหลัก	นายณรงค์ สง่าแสง	090-1491167	
50	STN0940	บ้านปางสัก	12	แม่เปิน	แม่เปิน	นครสวรรค์	แม่น้ำสะแกกรัง	คลองโพธิ์	4840II	533620	1741446	99.313844	15.751256	2555	น้ำฝน	ใช้งานได้		สถานีหลัก	นายบุญยืน ทวีลาภ	090-1488992	
51	STN0941	บ้านเขาแหลม	7	แม่เปิน	แม่เปิน	นครสวรรค์	แม่น้ำสะแกกรัง	คลองโพธิ์	4840II	545545	1729862	99.424945	15.646343	2555	น้ำฝน	ใช้งานได้		สถานีหลัก	จ.ส.ต.สมบูรณ์ ลือจันดา	091-2938559	
52	STN0942	บ้านอิลึกใหม่	9	นาข่า	หล่มเก่า	เพชรบูรณ์	แม่น้ำป่าสัก	ห้วยน้ำพุ	5243III	739766	1881797	101.252134	17.007820	2555	น้ำฝน	ใช้งานได้		สถานีหลัก	นายคำไล แก้วเบาะคำ	089-5672346	
53	STN0943	บ้านหนองผักนึ่ง	17	นายม	เมืองเพชรบูรณ์	เพชรบูรณ์	แม่น้ำป่าสัก	แม่น้ำป่าสักส่วนที่ 2	5241III	727309	1797843	101.126808	16.250666	2555	น้ำฝน, ระดับน้ำ	ใช้งานได้		สถานีหลัก	นายวิชิต โทนเทียน	084-5602261	
54	STN0944	บ้านวังทอง	4	วังชมภู	เมืองเพชรบูรณ์	เพชรบูรณ์	แม่น้ำป่าสัก	แม่น้ำป่าสักส่วนที่ 2	5241IV	714789	1800857	101.009996	16.279040	2555	น้ำฝน	ใช้งานได้		สถานีหลัก	นางสาววิרון ต้นคำ	095-2939210	
55	STN0945	บ้านโนนโก	12	บ้านโตก	เมืองเพชรบูรณ์	เพชรบูรณ์	แม่น้ำป่าสัก	แม่น้ำป่าสักส่วนที่ 2	5241IV	721729	1810940	101.075871	16.369505	2555	น้ำฝน	ใช้งานได้		สถานีหลัก	นายลำพันธ์ พรหมทอง	085-7379749	
56	STN0946	บ้านวังสวง	4	บ่อไทย	หนองไผ่	เพชรบูรณ์	แม่น้ำป่าสัก	แม่น้ำป่าสักส่วนที่ 3	5241III	736077	1780990	101.207110	16.097585	2555	น้ำฝน, ระดับน้ำ	ใช้งานได้		สถานีหลัก	นายชิตพล ธรรมยศ	081-5839108	
57	STN0947	บ้านหนองเขี้ยวใน	14	ลำพญากลาง	มวกเหล็ก	สระบุรี	แม่น้ำป่าสัก	แม่น้ำป่าสักตอนล่าง	5238I	749777	1648576	101.321716	14.900096	2555	น้ำฝน	ใช้งานได้		สถานีหลัก	นายทองคำ จิตนุกร	096-9178922	
58	STN0948	บ้านโคกนหรี	17	ลำพญากลาง	มวกเหล็ก	สระบุรี	แม่น้ำป่าสัก	แม่น้ำป่าสักตอนล่าง	5238I	754165	1641748	101.361807	14.837998	2555	น้ำฝน	ใช้งานได้		สถานีหลัก	นายสาคร มาลา	092-5560593	
59	STN0949	บ้านโป่งมะค่า	7	ระบำ	ลานสัก	อุทัยธานี	แม่น้ำสะแกกรัง	ห้วยทับเสลา	4839I	547776	1713052	99.445433	15.494331	2555	น้ำฝน	ใช้งานได้		สถานีหลัก	นายประสิทธิ์ ครองศีล	089-2688047	
60	STN0950	บ้านหินโง่ง	1	ห้วยคต	ห้วยคต	อุทัยธานี	แม่น้ำท่าจีน	ที่ราบแม่น้ำท่าจีน	4939IV	563238	1684296	99.588856	15.234026	2555	น้ำฝน	ใช้งานได้		สถานีหลัก	นางสำราญ บุราณ	088-4195845	

การตรวจสอบความพร้อมสถานีเตือนภัยน้ำหลาก - ดินถล่ม (Early Warning System) 2562

สำนักงานทรัพยากรน้ำภาค 2 จ.สระบุรี

วันที่สำรวจ 17 พฤษภาคม 2562

ลำดับ	สถานี	บ้าน	หมู่	ตำบล	อำเภอ	จังหวัด	ลุ่มน้ำหลัก	ลุ่มน้ำสาขา	ระวาง	UTM_E	UTM_N	long_x	lat_y	ปีงบประมาณ	ประเภทสถานี	สภาพการใช้งาน	เบอร์โทรศัพท์	ประเภทบ้าน	ชื่อผู้รู้	เบอร์ผู้รู้	หมายเหตุ
61	STN0951	บ้านกลาง	4	ห้วยคต	ห้วยคต	อุทัยธานี	แม่น้ำท่าจีน	ที่ราบแม่น้ำท่าจีน	4939IV	563092	1691011	99.587665	15.294737	2555	น้ำฝน	ใช้งานได้		สถานีหลัก	นางสายพิน คงพันธ์	086-2035719	
62	STN1065	อนามัยแก่นมะกรูด	3	แก่นมะกรูด	บ้านไร่	อุทัยธานี	แม่น้ำแม่กรอง	ห้วยขาแข้ง	4839 II	531042	1676239	99.288960	15.161769	2558	น้ำฝน	ใช้งานได้		สถานีหลัก	นายโพธิ์จรรย์ ทัพบิม	098-6859204	
63	STN1074	อบต.บ้านบึง	4	บ้านบึง	บ้านไร่	อุทัยธานี	แม่น้ำท่าจีน	ห้วยกระเสียว	4939 III	558335	1665824	99.542776	15.067142	2558	น้ำฝน	ใช้งานได้		สถานีหลัก	นายประเสริฐ ชาวป่า	061-3832982	
64	STN1075	บ้านไร่พริก	7	บ้านบึง	บ้านไร่	อุทัยธานี	แม่น้ำท่าจีน	ห้วยกระเสียว	4938 IV	560740	1657452	99.564953	14.991398	2558	น้ำฝน	ใช้งานได้		สถานีหลัก	นายสานนท์ ผ่องแผ้ว	086-1614190	
65	STN1087	บ้านกกจิว	1	สุขฤทัย	ห้วยคต	อุทัยธานี	แม่น้ำท่าจีน	ที่ราบแม่น้ำท่าจีน	4939 IV	569629	1692133	99.648582	15.304712	2558	น้ำฝน	ใช้งานได้		สถานีหลัก	นายวิเชียร ดาลก	095-1640631	
66	STN1089	บ้านนาทุ่งเชือก	4	ห้วยแห้ง	บ้านไร่	อุทัยธานี	แม่น้ำท่าจีน	ห้วยกระเสียว	4939 III	558540	1676149	99.544922	15.160482	2558	น้ำฝน	ใช้งานได้		สถานีหลัก	นายกำจัด ริวา	080-6887078	
67	STN1094	บ้านอิพุงใหญ่	4	เจ้าวัด	บ้านไร่	อุทัยธานี	แม่น้ำท่าจีน	ห้วยกระเสียว	4839 II	551930	1677403	99.483420	15.171960	2558	น้ำฝน	ใช้งานได้		สถานีหลัก	ส.อ. อภิวัฒน์ ทาเอื้อ	095-5780965	
68	STN1111	บ้านสนามบิน	11	เขากวางทอง	หนองฉาง	อุทัยธานี	แม่น้ำสะแกกรัง	ห้วยทับเสลา	4939 IV	570940	1702286	99.661082	15.396463	2558	น้ำฝน	ใช้งานได้		สถานีหลัก	นายมัย โพธิ์เย็น	086-2778625	
69	STN1126	บ้านไร่ใหม่	8	คอกควาย	บ้านไร่	อุทัยธานี	แม่น้ำท่าจีน	ห้วยกระเสียว	4839 II	550274	1685909	99.468174	15.248893	2558	น้ำฝน	ใช้งานได้		สถานีหลัก	นายประกาศิต เพชรรักษ์	093-1905131	
70	STN1169	บ้านโมคคา	6	น้ำร้อน	เมืองเพชรบูรณ์	เพชรบูรณ์	แม่น้ำป่าสัก	แม่น้ำป่าสักส่วนที่ 2	5241 IV	733945	1806939	101.189780	16.332190	2558	น้ำฝน	ใช้งานได้		สถานีหลัก	นายบุญชู สีนตรพัต	097-9684756	
71	STN1182	บ้านกระพุ่มลาย	11	วังม้า	ลาดยาว	นครสวรรค์	แม่น้ำสะแกกรัง	แม่น้ำสะแกกรังตอนล่าง	4940 II	597409	1739135	99.909187	15.728694	2558	น้ำฝน	ใช้งานได้		สถานีหลัก	นายจรูญ จันสารี	083-4101902	
72	STN1185	บ้านเขาขุขพัฒนา	12	หนองมะค่า	โคกเจริญ	ลพบุรี	แม่น้ำเจ้าพระยา	บึงปรืด	5140 II	697730	1717436	100.843028	15.528140	2558	น้ำฝน	ใช้งานได้		สถานีหลัก	นายพอม ผู้กำจัด	092-5820039	
73	STN1186	บ้านเขาถ้ำพระ	6	ห้วยโป่ง	หนองไผ่	เพชรบูรณ์	แม่น้ำป่าสัก	แม่น้ำป่าสักส่วนที่ 3	5241 III	714372	1785503	101.005169	16.139459	2558	น้ำฝน	ใช้งานได้		สถานีหลัก	นายรามธ ธิมมา	095-3175387	
74	STN1187	บ้านคลองบน	11	ลาดแค	ชนแดน	เพชรบูรณ์	แม่น้ำเจ้าพระยา	บึงปรืด	5140 I	692152	1764588	100.829141	15.931110	2558	น้ำฝน	ใช้งานได้		สถานีหลัก	นายบัว สินสวัสดิ์	087-7365338	
75	STN1189	บ้านเจ็ดร้อยไร่	13	แม่เลี้ยง	แม่वंก	นครสวรรค์	แม่น้ำสะแกกรัง	คลองโพธิ์	4840 I	539593	1743623	99.369637	15.770849	2558	น้ำฝน	ใช้งานได้		สถานีหลัก	นายสุวรรณ ทุมจันทร์	081-0462620	
76	STN1191	บ้านชัยเจริญ	13	ยางสาว	วิเชียรบุรี	เพชรบูรณ์	แม่น้ำป่าสัก	แม่น้ำป่าสักส่วนที่ 3	5240 I	744394	1753541	101.282011	15.848809	2558	น้ำฝน	ใช้งานได้		สถานีหลัก	นายสมควร กลิ่นขมภู	061-8236449	
77	STN1192	บ้านชัยขมพู	2	ท่าดัวง	หนองไผ่	เพชรบูรณ์	แม่น้ำป่าสัก	แม่น้ำป่าสักส่วนที่ 3	5240 I	746267	1760823	101.298972	15.917335	2558	น้ำฝน	ใช้งานได้		สถานีหลัก	นายสุรินทร์ โสขมา	095-6356827	
78	STN1193	บ้านชัยตะแบก	5	ยางสาว	วิเชียรบุรี	เพชรบูรณ์	แม่น้ำป่าสัก	แม่น้ำป่าสักส่วนที่ 3	5240 I	744513	1743057	101.282403	15.753131	2558	น้ำฝน	ใช้งานได้		สถานีหลัก	นายสายัน สมควร	099-5351311	
79	STN1202	บ้านนกเขาเปล้า	4	เพนียด	โคกสำโรง	ลพบุรี	แม่น้ำเจ้าพระยา	ที่ราบแม่น้ำเจ้าพระยา	5139 II	692824	1661093	100.793065	15.017012	2558	น้ำฝน	ใช้งานได้		สถานีหลัก	นายชัย ทรัพย์สุข	085-4243504	
80	STN1207	บ้านน้ำอ้อม	7	ยางสาว	วิเชียรบุรี	เพชรบูรณ์	แม่น้ำป่าสัก	แม่น้ำป่าสักส่วนที่ 3	5240 I	748384	1748892	101.317528	15.805817	2558	น้ำฝน	ใช้งานได้		สถานีหลัก	นายสมโภชน์ แสงแก้ว	084-3803291	
81	STN1212	บ้านปางสุด	12	แม่เลี้ยง	แม่वंก	นครสวรรค์	แม่น้ำสะแกกรัง	น้ำแม่वंก	4840 I	545988	1752411	99.429506	15.850186	2558	น้ำฝน	ใช้งานได้		สถานีหลัก	นายบุญเอื้อน ภูสงค์	087-1984130	
82	STN1216	บ้านพญาวัง	1	พญาวัง	บึงสามพัน	เพชรบูรณ์	แม่น้ำเจ้าพระยา	บึงปรืด	5140 I	698437	1754649	100.848355	15.864989	2558	น้ำฝน	ใช้งานได้		สถานีหลัก	นายสมชาย นันทเวช	081-7859542	
83	STN1217	บ้านพุดรัง	7	วังข่อย	ไพศาลี	นครสวรรค์	แม่น้ำเจ้าพระยา	บึงปรืด	5140 II	692750	1728815	100.798019	15.629927	2558	น้ำฝน	ใช้งานได้		สถานีหลัก	นายสมชาย อินคำ	085-7337816	
84	STN1218	บ้านมหาโพธิ์	1	มหาโพธิ์	สระโบสถ์	ลพบุรี	แม่น้ำเจ้าพระยา	ที่ราบแม่น้ำเจ้าพระยา	5139 I	697458	1689449	100.838246	15.268288	2558	น้ำฝน	ใช้งานได้		สถานีหลัก	นายสมชาย พรมสมบัติ	089-8997131	
85	STN1227	บ้านลาดแคใต้	1	ลาดแค	ชนแดน	เพชรบูรณ์	แม่น้ำเจ้าพระยา	บึงปรืด	5141 II	696278	1774475	100.826486	16.035812	2558	น้ำฝน	ใช้งานได้		สถานีหลัก	นายวัชรินทร์ กามล	061-8081179	
86	STN1233	บ้านวังวัด	8	ยางราก	โคกเจริญ	ลพบุรี	แม่น้ำป่าสัก	ห้วยเกาะแก้ว	5139 I	710132	1696653	100.960186	15.337528	2558	น้ำฝน	ใช้งานได้		สถานีหลัก	นายณรงค์ เลือยา	087-1034230	
87	STN1238	บ้านหนองปล้อง	1	กุดตาเพชร	ลำสนธิ	ลพบุรี	แม่น้ำป่าสัก	ลำสนธิ	5240 II	751087	1718338	101.337781	15.528466	2558	น้ำฝน	ใช้งานได้		สถานีหลัก	นายวินัย จิตเจริญ	086-1264966	
88	STN1241	บ้านห้วยลาด	7	ท่าดัวง	หนองไผ่	เพชรบูรณ์	แม่น้ำป่าสัก	แม่น้ำป่าสักส่วนที่ 3	5241 II	747031	1773439	101.308074	16.028810	2558	น้ำฝน	ใช้งานได้		สถานีหลัก	นายเฉลิม ชื่นพรม	091-6360727	
89	STN1242	บ้านห้วยน้ำลาด	1	ไพศาลี	ไพศาลี	นครสวรรค์	แม่น้ำเจ้าพระยา	บึงปรืด	5140 III	679594	1725909	100.675121	15.604626	2558	น้ำฝน	ใช้งานได้		สถานีหลัก	นายบุญพันธ์ บัดจตุรัส	086-1174879	
90	STN1247	บ้านห้วยหิน	1	เขาแหลม	ชัยบาดาล	ลพบุรี	แม่น้ำป่าสัก	แม่น้ำป่าสักตอนล่าง	5139 II	711343	1667964	100.965869	15.080853	2558	น้ำฝน	ใช้งานได้		สถานีหลัก	นายชินทร์ กระจ่างแก้ว	089-2426243	

การตรวจสอบความพร้อมสถานีเตือนภัยน้ำหลาก - ดินถล่ม (Early Warning System) 2562

สำนักงานทรัพยากรน้ำภาค 2 จ.สระบุรี

วันที่สำรวจ 17 พฤษภาคม 2562

ลำดับ	สถานี	บ้าน	หมู่	ตำบล	อำเภอ	จังหวัด	ลุ่มน้ำหลัก	ลุ่มน้ำสาขา	ระวาง	UTM_E	UTM_N	long_x	lat_y	ปีงบประมาณ	ประเภทสถานี	สภาพการใช้งาน	เบอร์โทรศัพท์	ประเภทบ้าน	ชื่อผู้รู้	เบอร์ผู้รู้	หมายเหตุ
91	STN1249	บ้านหัวฟุ	4	วังข่อย	ไพศาลี	นครสวรรค์	แม่น้ำเจ้าพระยา	บึงบรเพ็ด	5140 III	683699	1722108	100.705829	15.564183	2558	น้ำฝน	ใช้งานได้		สถานีหลัก	นายสุวงค์ สมบุญประเสริฐ	091-7410263	
92	STN1300	บ้านถ้ำน้ำพุ	10	ทับกวาง	แก่งคอย	สระบุรี	แม่น้ำป่าสัก	แม่น้ำป่าสักตอนล่าง	5238 III	729334	1614341	101.138945	14.578343	2558	น้ำฝน	ใช้งานได้		สถานีหลัก	นายบุญมี วาทยสงศ์	095-7378495	
93	STN1301	บ้านหนองสองห้อง	6	ห้วยแห้ง	แก่งคอย	สระบุรี	แม่น้ำป่าสัก	แม่น้ำป่าสักตอนล่าง	5237 IV	718792	1597939	101.037522	14.459671	2558	น้ำฝน	ใช้งานได้		สถานีหลัก	นายไมตรี แก้วตา	086-1259012	
94	STN1302	บ้านวังไทรทองเหนือ	7	ซับเปิบ	วังโป่ง	เพชรบูรณ์	แม่น้ำน่าน	แม่น้ำน่านตอนล่าง	5141 I	699631	1811373	100.869106	16.375348	2558	น้ำฝน	ใช้งานได้		สถานีหลัก	นายนิเวศน์ เชื้อหงษ์	080-5068863	
95	STN1303	บ้านถ้ำเต่า	7	ท่าคล้อ	แก่งคอย	สระบุรี	แม่น้ำป่าสัก	แม่น้ำป่าสักตอนล่าง	5138 II	711858	1626110	100.967956	14.704051	2558	น้ำฝน	ใช้งานได้		สถานีหลัก	นายอุยเงิน ศรีมาลา	089-8017836	
96	STN1307	บ้านดงลึก	3	วังศาล	วังโป่ง	เพชรบูรณ์	แม่น้ำน่าน	แม่น้ำน่านตอนล่าง	5141 I	693597	1801267	100.811791	16.284529	2558	น้ำฝน	ใช้งานได้		สถานีหลัก	นายบัวลอย รักษาพล	086-1108900	
97	STN1317	บ้านหัวถนน	8	ศาลาลาย	ชนแดน	เพชรบูรณ์	แม่น้ำน่าน	แม่น้ำน่านตอนล่าง	5141 II	699777	1779361	100.867742	16.086095	2558	น้ำฝน	ใช้งานได้		สถานีหลัก	นายรำพึง ศรีสวัสดิ์	084-6216935	
98	STN1364	บ้านเขานมนาง	5	ลำพญากลาง	มวกเหล็ก	สระบุรี	แม่น้ำป่าสัก	ลำสนธิ	5238 I	761583	1650067	101.413813	14.906868	2558	น้ำฝน	ใช้งานได้		สถานีหลัก	นางพันทอง จำปาคำ	092-2897384	
99	STN1373	บ้านเขาเกตุ	6	ทับกวาง	แก่งคอย	สระบุรี	แม่น้ำป่าสัก	แม่น้ำป่าสักตอนล่าง	5238 III	722341	1612588	101.076892	14.570392	2558	น้ำฝน	ใช้งานได้		สถานีหลัก	นายสุรียา บัวมา	061-2243492	
100	STN1374	บ้านหมาก	1	มวกเหล็ก	มวกเหล็ก	สระบุรี	แม่น้ำป่าสัก	ห้วยหมวกเหล็ก	5238 III	736618	1625970	101.198163	14.688994	2558	น้ำฝน	ใช้งานได้		สถานีหลัก	นายเสนาอ เฟลิกซ์ตันทิก	087-0176712	
101	STN1389	บ้านหัวลาด	5	หลีกด่าน	น้ำหนาว	เพชรบูรณ์	แม่น้ำป่าสัก	แม่น้ำป่าสักตอนบน	5342 IV	766558	1876408	101.503643	16.955857	2558	น้ำฝน	ใช้งานได้		สถานีหลัก	นายเอี้ยง ขวัญหอม		
102	STN1390	บ้านวังวินพัฒนา	6	ตาดกลอย	หล่มเก่า	เพชรบูรณ์	แม่น้ำป่าสัก	แม่น้ำป่าสักตอนบน	5243 II	752838	1883786	101.372247	17.023762	2558	น้ำฝน	ใช้งานได้		สถานีหลัก	นายไกรสร ชัยสอาด	085-6026108	
103	STN1399	บ้านวังยาว	6	ปากช่อง	หล่มสัก	เพชรบูรณ์	แม่น้ำป่าสัก	แม่น้ำป่าสักตอนบน	5242 II	759858	1853109	101.438424	16.749418	2558	น้ำฝน	ใช้งานได้		สถานีหลัก	นายบุญยั้ง ขวัญพุทธ	084-8199554	
104	STN1400	บ้านวังมะข่อ	7	นายม	เมืองเพชรบูรณ์	เพชรบูรณ์	แม่น้ำป่าสัก	แม่น้ำป่าสักส่วนที่ 3	5241 III	731497	1795620	101.172094	16.227625	2558	น้ำฝน	ใช้งานได้		สถานีหลัก	นายทองดี ปันตา	089-5667378	
105	STN1401	บ้านห้วยแหน	7	ห้วยใหญ่	เมืองเพชรบูรณ์	เพชรบูรณ์	แม่น้ำป่าสัก	แม่น้ำป่าสักส่วนที่ 2	5241 I	746838	1823889	101.305106	16.482058	2558	น้ำฝน	ใช้งานได้		สถานีหลัก	นายจักรพงศ์ ยงยุทธ	095-3499249	
106	STN1409	บ้านวังเจริญรัตน์	8	บ่อไทย	หนองไผ่	เพชรบูรณ์	แม่น้ำป่าสัก	แม่น้ำป่าสักส่วนที่ 3	5241 III	736869	1787763	101.211860	16.150799	2558	น้ำฝน	ใช้งานได้		สถานีหลัก	นายสมนึก ขวัญเย็น	063-5419659	
107	STN1411	บ้านซับปลากั้ง	4	ลำพญากลาง	มวกเหล็ก	สระบุรี	แม่น้ำป่าสัก	ลำสนธิ	5238 I	754825	1652130	101.375958	14.941027	2558	น้ำฝน	ใช้งานได้		สถานีหลัก	นายบุญยิบ ศรีสมบูรณ์	087-2427271	
108	STN1421	บ้านคลองห้วยนา	10	ชนแดน	ชนแดน	เพชรบูรณ์	แม่น้ำน่าน	แม่น้ำน่านตอนล่าง	5141 II	700782	1783143	100.877456	16.120185	2558	น้ำฝน	ใช้งานได้		สถานีหลัก	นายประภาส พันธุ์พูล	092-0394854	
109	STN1423	บ้านวังขอน	1	ตาดกลอย	หล่มเก่า	เพชรบูรณ์	แม่น้ำป่าสัก	แม่น้ำป่าสักตอนบน	5242 I	744986	1877678	101.296118	16.969814	2558	น้ำฝน	ใช้งานได้		สถานีหลัก	นายพรศักดิ์ กุลเกลี้ยง	095-6346109	
110	STN1424	บ้านห้วยกะปิยะ	6	หลีกด่าน	น้ำหนาว	เพชรบูรณ์	แม่น้ำโขง	แม่น้ำเลยตอนล่าง	5342 IV	771745	1880559	101.552159	16.993080	2558	น้ำฝน	ใช้งานได้		สถานีหลัก	นายบัวหล่น ขวัญเดิน	083-2654338	
111	STN1435	บ้านน้ำพุ	3	โป่ง	ด่านซ้าย	เลย	แม่น้ำป่าสัก	ห้วยน้ำพุ	5243 III	730955	1891837	101.170460	17.099390	2558	น้ำฝน	ใช้งานได้		สถานีหลัก	นายอู๊ด คำนัน	091-8829809	
112	STN1505	บ้านคลองไทร	1	หนองย่างเสือ	มวกเหล็ก	สระบุรี	แม่น้ำป่าสัก	ห้วยหมวกเหล็ก	5238 IV	741026	1632299	101.238910	14.753830	2558	น้ำฝน	ใช้งานได้		สถานีหลัก	นายชัยมล บุญศรี	083-3695062	
113	STN1513	บ้านน้ำขุน	1	น้ำขุน	หล่มสัก	เพชรบูรณ์	แม่น้ำป่าสัก	แม่น้ำป่าสักส่วนที่ 2	5242 IV	731027	1854249	100.778566	15.566282	2558	น้ำฝน	ใช้งานได้		สถานีหลัก	นายทองใบ ตาแล	095-4940059	
114	STN1524	บ้านพุ่มวง	5	วังเพลิง	โคกสำโรง	ลพบุรี	แม่น้ำเจ้าพระยา	ที่ราบแม่น้ำเจ้าพระยา	5139 II	700451	1660995	100.864417	15.015474	2558	น้ำฝน	ใช้งานได้		สถานีหลัก	นายสุนันท์ ผาพิมพ์	089-0999112	
115	STN1526	บ้านซับสมบูรณ	6	วังข่อย	ไพศาลี	นครสวรรค์	แม่น้ำเจ้าพระยา	บึงบรเพ็ด	5140 II	690723	1721756	100.778570	15.566290	2558	น้ำฝน	ใช้งานได้		สถานีหลัก	นายสุเทพ หับทิมชื่น	085-0524936	
116	STN1528	บ้านวังท่าดี	5	วังท่าดี	หนองไผ่	เพชรบูรณ์	แม่น้ำป่าสัก	แม่น้ำป่าสักส่วนที่ 3	5240 IV	736469	1770157	101.209690	15.999680	2558	น้ำฝน	ใช้งานได้		สถานีหลัก	นายอดุลย์ โพธิ์ทอง	096-3874017	
117	STN1541	บ้านภูพระ	4	ท่าข้าม	ชนแดน	เพชรบูรณ์	แม่น้ำน่าน	แม่น้ำน่านตอนล่าง	5141 II	694291	1787270	100.817123	16.158001	2558	น้ำฝน	ใช้งานได้		สถานีหลัก	นายกฤษฎา ลิ้มพานิชเจริญ	080-4470060	

การตรวจสอบความพร้อมสถานีตรวจวัดสภาพน้ำทางไกลอัตโนมัติ (โทรมาตร) 2562

สำนักงานทรัพยากรน้ำภาค 2 จ.สระบุรี

วันที่สำรวจ 17 พฤษภาคม 2562

ลำดับ	ชื่อสถานี	รหัสสถานี	ปีที่ก่อสร้าง	ข้อมูลที่ตรวจวัด			หมู่บ้าน	ตำบล	อำเภอ	จังหวัด	คูน้ำหลัก	รหัสคูน้ำหลัก	Zone	UTM (N)	UTM (E)	lat_y	long_x	สภาพการใช้งาน (ได้/ไม่ได้)			ผู้สำรวจ		ผู้ดูแล			หมายเหตุ	
				ฝน	ระดับน้ำ	รูปภาพ/วิดีโอ												ฝน	ระดับน้ำ	รูปภาพ/วิดีโอ	ชื่อ	ตำแหน่ง	ชื่อ	ตำแหน่ง	เบอร์ติดต่อ		
53	โรงเรียนบ้านหนองมะค่า	120601T	2559	/				หนองมะค่า	โคกเจริญ	สระบุรี	แม่น้ำป่าสัก	12	47N	1707332	705946	15.434756	100.919267	/			นายเรวัตร รังศิลป์	นักอุทกวิทยาชำนาญการ	ศูนย์ป้องกันวิกฤติน้ำ			52 2271 6000	
54	โรงเรียนข่อย12 สาย 4 ซ้าย	120802T	2559	/				ดิลิ่ง	พัฒนานิยม	สระบุรี	แม่น้ำป่าสัก	12	47N	1646166	705027	14.882131	100.905748	/			นายเรวัตร รังศิลป์	นักอุทกวิทยาชำนาญการ	ศูนย์ป้องกันวิกฤติน้ำ			53 2271 6000	
55	ลำสาลีที่บ้านท่ายาง	120702T	2559	/	/			หนองยายโธะ	ชัยบาดาล	สระบุรี	แม่น้ำป่าสัก	12	47N	1685657	740441	15.235926	101.238485	/	/		นายเรวัตร รังศิลป์	นักอุทกวิทยาชำนาญการ	ศูนย์ป้องกันวิกฤติน้ำ			54 2271 6000	
56	ห้วยหมากเหล็กที่ อ.หมากเหล็ก	120901T	2559	/	/			หมากเหล็ก	หมากเหล็ก	สระบุรี	แม่น้ำป่าสัก	12	47N	1625249	736944	14.690491	101.200369	/	/		นายเรวัตร รังศิลป์	นักอุทกวิทยาชำนาญการ	ศูนย์ป้องกันวิกฤติน้ำ			55 2271 6000	
57	แม่น้ำป่าสักที่ อ.เสาไห้	120106T	2559	/	/	/		ศาลารีย์ไทย	เสาไห้	สระบุรี	แม่น้ำป่าสัก	12	47N	1610050	700025	14.556145	100.856508	/	/		นายเรวัตร รังศิลป์	นักอุทกวิทยาชำนาญการ	ศูนย์ป้องกันวิกฤติน้ำ			56 2271 6000	
58	แม่น้ำป่าสักที่ อ.แก่งคอย	120109T	2559	/	/			แก่งคอย	แก่งคอย	สระบุรี	แม่น้ำป่าสัก	12	47N	1614191	715877	14.592348	101.003913	/	/		นายเรวัตร รังศิลป์	นักอุทกวิทยาชำนาญการ	ศูนย์ป้องกันวิกฤติน้ำ			57 2271 6000	

การตรวจสอบความพร้อมสถานีส่งสัญญาณด้วยภาพจากกล้อง CCTV 2562

สำนักงานทรัพยากรน้ำภาค 2 จ.สระบุรี

วันที่สำรวจ 17 พฤษภาคม 2562

ลำดับ	ชื่อสถานี	รหัสสถานี	ปีที่ก่อสร้าง	ข้อมูลที่ตรวจวัด			หมู่บ้าน	ตำบล	อำเภอ	จังหวัด	ลุ่มน้ำหลัก	รหัสลุ่มน้ำหลัก	Zone	UTM (N)	UTM (E)	lat_y	long_x	สภาพการใช้งาน (ได้/ไม่ได้)			ผู้สำรวจ		ผู้ดูแล		หมายเหตุ	
				ฝน	ระดับน้ำ	รูปภาพ/วิดีโอ												ชื่อ	ตำแหน่ง	ชื่อ	ตำแหน่ง	เบอร์ติดต่อ				
1	เสนา	1020	2550	/	/		บ้านแพน	เสนา	พระนครศรีอยุธยา	แม่น้ำน้อย	10	47N	1583167	651531	14.316294	100.405003	/	/	นายเรวัตร วัลศิลป์	นักอุทกวิทยาชำนาญการ	ศูนย์ป้องกันวิกฤติน้ำ		0	2271 6000		
2	วัดเขยไชเหนือ	904	2550	/	/		เขยไช	ชุมแสง	นครสวรรค์	แม่น้ำน่าน	09	47N	1754876	635342	15.869204	100.264071	/	/	นายเรวัตร วัลศิลป์	นักอุทกวิทยาชำนาญการ	ศูนย์ป้องกันวิกฤติน้ำ		1	2271 6000		
3	ปากน้ำโพ	1001	2551	/	/		ปากน้ำโพ	เมือง	นครสวรรค์	แม่น้ำเจ้าพระยา	10	47N	1736179	622105	15.700893	100.139514	/	/	นายเรวัตร วัลศิลป์	นักอุทกวิทยาชำนาญการ	ศูนย์ป้องกันวิกฤติน้ำ		2	2271 6000		
4	เชิงสะพานสิงห์บุรี	1003	2551	/	/		บางมัญ	เมือง	สิงห์บุรี	แม่น้ำเจ้าพระยา	10	47N	1647628	650714	14.898990	100.401116	/	/	นายเรวัตร วัลศิลป์	นักอุทกวิทยาชำนาญการ	ศูนย์ป้องกันวิกฤติน้ำ		3	2271 6000		
5	ร.ร.คณะราษฎร์บำรุง	1004	2551	/	/		บ้านกลาง	เมือง	ปทุมธานี	แม่น้ำเจ้าพระยา	10	47N	1550422	666048	14.019490	100.537578	/	x	นายเรวัตร วัลศิลป์	นักอุทกวิทยาชำนาญการ	ศูนย์ป้องกันวิกฤติน้ำ		4	2271 6000		
6	เชิงสะพานบริษัท	1101	2551	/	/		อุทัยใหม่	เมือง	อุทัยธานี	แม่น้ำสะแกกรัง	11	47N	1699518	612037	15.369974	100.043899	/	x	นายเรวัตร วัลศิลป์	นักอุทกวิทยาชำนาญการ	ศูนย์ป้องกันวิกฤติน้ำ		5	2271 6000		
7	บ้านหาดเสลา	060106T	2552	/	/		หัวดง	เก้าเลี้ยว	นครสวรรค์	แม่น้ำปิง	06	47N	1752693	612797	15.850600	100.053431	/	/	นายเรวัตร วัลศิลป์	นักอุทกวิทยาชำนาญการ	ศูนย์ป้องกันวิกฤติน้ำ		0	2271 6000		
8	บ้านทับกฤต	090101T	2552	/	/		ทับกฤตใต้	ชุมแสง	นครสวรรค์	แม่น้ำน่าน	09	47N	1741644	633504	15.749707	100.246175	/	/	นายเรวัตร วัลศิลป์	นักอุทกวิทยาชำนาญการ	ศูนย์ป้องกันวิกฤติน้ำ		1	2271 6000		
9	สะพานเตชะดิวงค์	100106T	2552	/	/		ปากน้ำโพ	เมือง	นครสวรรค์	แม่น้ำเจ้าพระยา	10	47N	1734891	620349	15.689336	100.123065	/	/	x	นายเรวัตร วัลศิลป์	นักอุทกวิทยาชำนาญการ	ศูนย์ป้องกันวิกฤติน้ำ		2	2271 6000	
10	บ้านเนินไผ่	100110T	2552	/	/		วัดโคก	มดนครมย์	ชัยนาท	แม่น้ำเจ้าพระยา	10	47N	1694777	619029	15.326804	100.108812	/	/	นายเรวัตร วัลศิลป์	นักอุทกวิทยาชำนาญการ	ศูนย์ป้องกันวิกฤติน้ำ		3	2271 6000		
11	วัดโคกจันทร์	100111T	2552	/	/		โพนางคำดก	สรรพยา	ชัยนาท	แม่น้ำเจ้าพระยา	10	47N	1670717	636197	15.108478	100.267412	/	/	นายเรวัตร วัลศิลป์	นักอุทกวิทยาชำนาญการ	ศูนย์ป้องกันวิกฤติน้ำ		4	2271 6000		
12	บ้านยางมณี	100301T	2552	/	/		องค์รักษ์	โพธิ์ทอง	อ่างทอง	แม่น้ำลพบุรี	10	47N	1629515	652333	14.735181	100.415100	/	/	นายเรวัตร วัลศิลป์	นักอุทกวิทยาชำนาญการ	ศูนย์ป้องกันวิกฤติน้ำ		5	2271 6000		
13	บ้านบางปี	100302T	2552	/	/		โพธิ์เก้าต้น	เมือง	ลพบุรี	แม่น้ำลพบุรี	10	47N	1636207	672828	14.794419	100.605882	/	/	นายเรวัตร วัลศิลป์	นักอุทกวิทยาชำนาญการ	ศูนย์ป้องกันวิกฤติน้ำ		6	2271 6000		
14	ศาลากลางอ่างทอง	100112T	2552	/	/		บางแก้ว	เมือง	อ่างทอง	แม่น้ำเจ้าพระยา	10	47N	1613482	656597	14.590020	100.453745	/	/	นายเรวัตร วัลศิลป์	นักอุทกวิทยาชำนาญการ	ศูนย์ป้องกันวิกฤติน้ำ		7	2271 6000		
15	บ้านป้อม	100113T	2552	/	/		บ้านป้อม	พระนครศรีอยุธยา	พระนครศรีอยุธยา	แม่น้ำเจ้าพระยา	10	47N	1589015	664877	14.368386	100.529076	/	/	นายเรวัตร วัลศิลป์	นักอุทกวิทยาชำนาญการ	ศูนย์ป้องกันวิกฤติน้ำ		8	2271 6000		
16	บ้านท้ายดง	100114T	2552	/	/		บางกระบือ	สามโคก	ปทุมธานี	แม่น้ำเจ้าพระยา	10	47N	1561511	665728	14.119739	100.535285	/	/	นายเรวัตร วัลศิลป์	นักอุทกวิทยาชำนาญการ	ศูนย์ป้องกันวิกฤติน้ำ		9	2271 6000		
17	สะพานพระพุทธยอดฟ้า	100109T	2552	/	/		แขวงวัดกับยานี	เขตถนนบุรี	กรุงเทพมหานคร	แม่น้ำเจ้าพระยา	10	47N	1519369	661630	13.739059	100.494879	/	/	นายเรวัตร วัลศิลป์	นักอุทกวิทยาชำนาญการ	ศูนย์ป้องกันวิกฤติน้ำ		10	2271 6000		
18	ศาลากลางสมุทรปราการ	100115T	2552	/	/		ปากน้ำโพ	เมือง	สมุทรปราการ	แม่น้ำเจ้าพระยา	10	47N	1503835	672692	13.598010	100.596216	/	/	นายเรวัตร วัลศิลป์	นักอุทกวิทยาชำนาญการ	ศูนย์ป้องกันวิกฤติน้ำ		11	2271 6000		
19	อุทัยใหม่	110102T	2552	/	/		สะแกกรัง	เมือง	อุทัยธานี	แม่น้ำสะแกกรัง	11	47N	1704099	613493	15.411319	100.057673	/	/	x	นายเรวัตร วัลศิลป์	นักอุทกวิทยาชำนาญการ	ศูนย์ป้องกันวิกฤติน้ำ		12	2271 6000	
20	สะพานปรีดียัธราชค์	120104T	2552	/	/		หัวรอ	พระนครศรีอยุธยา	พระนครศรีอยุธยา	แม่น้ำป่าสัก	12	47N	1587205	670464	14.351687	100.580762	/	/	นายเรวัตร วัลศิลป์	นักอุทกวิทยาชำนาญการ	ศูนย์ป้องกันวิกฤติน้ำ		13	2271 6000		
21	วัดทรงสวย	130101T	2552	/	/		หนองน้อย	วังสีห์	ชัยนาท	แม่น้ำท่าจีน	13	47N	1676379	613310	15.160753	100.054714	/	/	x	นายเรวัตร วัลศิลป์	นักอุทกวิทยาชำนาญการ	ศูนย์ป้องกันวิกฤติน้ำ		14	2271 6000	
22	แม่น้ำท่าจีนที่สะพานสามง่าม-ท่าโบสถ์	130109	2555	/	/		สามง่าม-ท่าโบสถ์	หันคา	ชัยนาท	แม่น้ำท่าจีน	13	47N	1665299	608535	15.060797	100.009798	/	/	นายเรวัตร วัลศิลป์	นักอุทกวิทยาชำนาญการ	ศูนย์ป้องกันวิกฤติน้ำ		15	2271 6000		
23	แม่น้ำป่าสักที่บ้านจางวาง	120111T	2559	/	/		ลานบัว	หล่มสัก	เพชรบูรณ์	แม่น้ำป่าสัก	12	47N	1842200	736098	16.650490	101.213539	/	/	นายเรวัตร วัลศิลป์	นักอุทกวิทยาชำนาญการ	ศูนย์ป้องกันวิกฤติน้ำ		16	2271 6000		
24	แม่น้ำป่าสักที่ อ.เมืองเพชรบูรณ์	120107T	2559	/	/		นาป่า	เมือง	เพชรบูรณ์	แม่น้ำป่าสัก	12	47N	1813858	731860	16.394886	101.170963	/	/	นายเรวัตร วัลศิลป์	นักอุทกวิทยาชำนาญการ	ศูนย์ป้องกันวิกฤติน้ำ		17	2271 6000		
25	แม่น้ำป่าสักที่ อ.เสาไห้	120106T	2559	/	/		ศาลาไทย	เสาไห้	สระบุรี	แม่น้ำป่าสัก	12	47N	1610050	700025	14.556145	100.856508	/	/	นายเรวัตร วัลศิลป์	นักอุทกวิทยาชำนาญการ	ศูนย์ป้องกันวิกฤติน้ำ		18	2271 6000		
26	แม่น้ำป่าสักที่ อ.แก่งคอย	120109T	2559	/	/		แก่งคอย	แก่งคอย	สระบุรี	แม่น้ำป่าสัก	12	47N	1614191	715877	14.592348	101.003913	/	/	นายเรวัตร วัลศิลป์	นักอุทกวิทยาชำนาญการ	ศูนย์ป้องกันวิกฤติน้ำ		19	2271 6000		

การตรวจสอบความพร้อมสถานีอุตุ - อุทกวิทยา 2562

สำนักงานทรัพยากรน้ำภาค 2 จ.สระบุรี

วันที่สำรวจ 17 พฤษภาคม 2562

ลำดับ	รหัสสถานี	ชื่อสถานี	อำเภอ	จังหวัด	HYD	MET	Lat_y	Long_x	สภาพการใช้งาน	หมายเหตุ
1	060150	ส้มเสี้ยว	บรรพตพิสัย	นครสวรรค์	/		16.110556	100.071667	ใช้งานได้	สถานีอุทกวิทยา
2	100101	ค่ายจิระประวัติ (วัดถือน้ำ)	เมืองนครสวรรค์	นครสวรรค์	/		15.752500	100.171389	ใช้งานได้	สถานีอุทกวิทยา
3	110101	บ้านบางกุ้ง	เมืองอุทัยธานี	อุทัยธานี	/		15.482222	100.193611	ใช้งานได้	สถานีอุทกวิทยา
4	100102	บ้านบางกระเบื้อง	สรรพยา	ชัยนาท	/		15.315000	100.266389	ใช้งานได้	สถานีอุทกวิทยา
5	100103	บ้านบางพุทรา	เมืองสิงห์บุรี	สิงห์บุรี	/		15.037222	100.581944	ใช้งานได้	สถานีอุทกวิทยา
6	100104	บ้านบางแก้ว	เมืองอ่างทอง	อ่างทอง	/		14.658333	100.482500	ใช้งานได้	สถานีอุทกวิทยา
7	100105	สะพานสวนนก	พระนครศรีอยุธยา	พระนครศรีอยุธยา	/		14.595556	100.647500	ใช้งานได้	สถานีอุทกวิทยา
8	120102	วัดธรรมนิยม	พระนครศรีอยุธยา	พระนครศรีอยุธยา	/		14.440000	100.715000	ใช้งานได้	สถานีอุทกวิทยา
9	100107	โรงเรียนคณะราษฎรบำรุง	เมืองปทุมธานี	ปทุมธานี	/		14.049444	100.573889	ใช้งานได้	สถานีอุทกวิทยา
10	100108	ชลประทานปากเกร็ด	ปากเกร็ด	นนทบุรี	/		14.028611	100.563333	ใช้งานได้	สถานีอุทกวิทยา
11	100109	สะพานพุทธยอดฟ้า	เขตธนบุรี	กรุงเทพมหานคร	/		13.784722	100.621389	ใช้งานได้	สถานีอุทกวิทยา
12	120301	บ้านด่านตู	ด่านซ้าย	เลย		/	17.151667	101.231389	ใช้งานได้	สถานีอุตุนิยมวิทยา
13	091601	บ้านเหล่าหญ้า	เขาค้อ	เพชรบูรณ์		/	16.849167	101.197500	ใช้งานได้	สถานีอุตุนิยมวิทยา
14	120202	บ้านศิลา	หล่มเก่า	เพชรบูรณ์		/	17.095556	101.539722	ใช้งานได้	สถานีอุตุนิยมวิทยา
15	091601	บ้านบุงคล้า	หล่มสัก	เพชรบูรณ์		/	16.686389	101.275278	ใช้งานได้	สถานีอุตุนิยมวิทยา

ภาคผนวก 4

การตรวจสอบความพร้อมด้านความมั่นคง
ของอ่างเก็บน้ำและฝาย

การสำรวจความมั่นคงของเขื่อน และอาคารประกอบ 2562

สำนักงานทรัพยากรน้ำภาค 2 จ.สระบุรี

วันที่สำรวจ.....

ลำดับ	รหัสโครงการ	ประเภทงาน	ชื่อโครงการ	หมู่บ้าน	หมู่ที่	ตำบล	อำเภอ	จังหวัด	ชื่อลุ่มน้ำหลัก	LAT	Long	SHEET_NO	ZONE	ความจุเก็บกัก	ปีที่ถ่ายโอน	ผลการตรวจสอบสภาพ						สาเหตุ	แนวทางแก้ไข	แผนการซ่อมบำรุง	หมายเหตุ				
																สภาพการใช้งาน			ความเสี่ยงต่อความปลอดภัย										
																ใช้ได้	บกพร่อง	sum_status	ไม่มี	เลว	อันตราย					sum_safety			
1	พช.21016	อ่างเก็บน้ำ	อ่างเก็บน้ำเขาปู่	กีกจัน		พุทธบาท	ชนแดน	เพชรบูรณ์	น่าน	16.30418231	100.8753044	5141-I	47Q		2552	/	/		ใช้ได้	/					ไม่มีความเสี่ยง				
2	พช.21020	อ่างเก็บน้ำ	อ่างเก็บน้ำทรัพย์เจริญ	ทรัพย์เจริญ		ทรัพย์พุธา	ชนแดน	เพชรบูรณ์	น่าน	16.04635178	100.9093156	5141-II	47Q		2552	/			ใช้ได้	/						ไม่มีความเสี่ยง			
3	พช.21028	ฝายน้ำล้น	ฝายน้ำล้นลำพื๋อ	วังชุมชม		วังโป่ง	วังโป่ง	เพชรบูรณ์	น่าน	16.27866969	100.7955397	5141-I	47Q		2552	/	/		ใช้ได้	/						ไม่มีความเสี่ยง			
4	พช.21032	ฝายน้ำล้น	ฝายน้ำล้นคลองบางไผ่			วังกระดาดเหนือ	ท้ายดง	วังโป่ง	เพชรบูรณ์	น่าน	16.32082694	100.7248039	5141-IV	47Q		2552	/	/		ใช้ได้	/					ไม่มีความเสี่ยง			
5	สบ.21004	อ่างเก็บน้ำ	อ่างเก็บน้ำหนองชำนอน	พุทธวย		วังเหล็ก	โคกสำโรง	ลพบุรี	เจ้าพระยา	14.99767228	100.854135	5138-I	47P		2553	/	/		ใช้ได้	/						ไม่มีความเสี่ยง			
6	สบ.21005	อ่างเก็บน้ำ	อ่างเก็บน้ำคลองหม่ม	ดงหม่ม		นิคมชัย	สระโบสถ์	ลพบุรี	เจ้าพระยา	15.20392297	100.9368894	5139-I	47P		2553	/	/		ใช้ได้	/						ไม่มีความเสี่ยง			
7	สบ.21008	อ่างเก็บน้ำ	อ่างเก็บน้ำคิ่งใหญ่	กระดานเลื่อน	5	มหาโพธิ์	สระโบสถ์	ลพบุรี	เจ้าพระยา	15.31747336	100.8671664	5139-I	47P		2553		/	บกพร่อง		/						เลว			
8	สบ.21003	ฝายน้ำล้น	ฝายน้ำล้นบ้านหนองบัวหึง	หนองบัวหึง		อตุลเหล็ก	โคกสำโรง	ลพบุรี	เจ้าพระยา	15.08566853	100.69584	5139-III	47Q		2553		/	บกพร่อง		/						เลว			
9	สบ.21007	ฝายน้ำล้น	ฝายน้ำล้นห้วยตะไค	โคกกลาง		ดงดินแดง	หนองม่วง	ลพบุรี	เจ้าพระยา	15.19601533	100.8009508	5139-IV	47P		2553	/	/		ใช้ได้	/						ไม่มีความเสี่ยง			
10	นว.21003	ฝายน้ำล้น	ฝายน้ำล้นห้วยพาดหมอน	พาดหมอน		หนองทอก	ท่าตะโก	นครสวรรค์	เจ้าพระยา	15.56356778	100.4703397	5040-I	47Q		2553	/	/		ใช้ได้	/						ไม่มีความเสี่ยง			
11	พช.21021	ฝายน้ำล้น	ฝายใต้ต่อเหลี่ยมข้ามคลองวังปลา	วังปลา		พญาวัง	บึงสามพัน	เพชรบูรณ์	เจ้าพระยา	15.84511469	100.8784733	5140-I	47Q		2555														
12	นว.21001	ฝายน้ำล้น	ฝายน้ำล้นวังตะแบก	วังตะแบก		ท่าบง	ท่าตะโก	นครสวรรค์	เจ้าพระยา	15.60742572	100.5331344	5140-IV	47P		2553	/	/		ใช้ได้	/						ไม่มีความเสี่ยง			
13	นว.21002	ฝายน้ำล้น	ฝายน้ำล้นคลองสนุน	บ้านหนองสนุน	8	ทับกฤช	ขุนแสง	นครสวรรค์	เจ้าพระยา	15.78187803	100.2469483	5040-I	47P		2558	/	/		ใช้ได้	/						ไม่มีความเสี่ยง			
14	นว.21006	ฝายน้ำล้น	ฝายน้ำล้น บ้านตะกุงคัง	ตะกุงคัง	7	วังน้ำลึก	ไพศาลี	นครสวรรค์	เจ้าพระยา	15.68902006	100.6233025	5140-III	47P	260,301	2552	/	/		ใช้ได้	/						ไม่มีความเสี่ยง			
15	นว.21002/1	ฝายน้ำล้น	ฝายน้ำล้นบ้านหนองเตย	หนองเตย		สร้อยละคร	ลาดยาว	นครสวรรค์	สะแกกรัง	15.71537361	99.77340186	4940-II	47P		2556	/	/		ใช้ได้	/						ไม่มีความเสี่ยง			
16	นว.21004	ฝายน้ำล้น	ฝายน้ำล้นห้วยหินลับ	หนองเมวี		หนองเมวี	ลาดยาว	นครสวรรค์	สะแกกรัง	15.75835331	99.88184522	4940-I	47P		2559	/	/		ใช้ได้	/						ไม่มีความเสี่ยง			
17	นว.21007	ฝายน้ำล้น	ฝายน้ำล้นห้วยหินลับ	หนองเมวี	3	หนองเมวี	ลาดยาว	นครสวรรค์	สะแกกรัง	15.76291814	99.87066333	4940-II	47P		2553	/	/		ใช้ได้	/						ไม่มีความเสี่ยง			
18	อน.11002	ฝายน้ำล้น	ฝายน้ำล้นวิสากริภา	เขาปู่		ตุลคุ	ทัพทัน	อุทัยธานี	สะแกกรัง	15.47677117	99.75759386	4939-I	47P		2555	/	/		ใช้ได้	/						ไม่มีความเสี่ยง			
19	อน.21002	ฝายน้ำล้น	ฝายน้ำล้นบ้านหนองชุมเห็ด	หนองชุมเห็ด		พลองสองนาง	สว่างอารมณ์	อุทัยธานี	สะแกกรัง	15.57695322	99.80365911	4940-II	47P		2556	/	/		ใช้ได้	/						ไม่มีความเสี่ยง			
20	อน.21005	ฝายน้ำล้น	ฝายน้ำล้นแม่ตากแดด	เนินแจจ		เนินแจจ	เมือง	อุทัยธานี	สะแกกรัง	15.47669633	100.0036864	5039-I	47P		2559	/	/		ใช้ได้	/						ไม่มีความเสี่ยง			
21	อน.21006	ฝายน้ำล้น	ฝายน้ำล้นแม่ตากแดด	วังสาธิต	4	หนองไผ่แบน	เมือง	อุทัยธานี	สะแกกรัง	15.43853694	100.0454411	5039-IV	47P		2554	/	/		ใช้ได้	/						ไม่มีความเสี่ยง			
22	อน.21001	ฝายน้ำล้น	ฝายน้ำล้นบ้านวังขุ่น	วังขุ่น	4	ไผ่เขียว	สว่างอารมณ์	อุทัยธานี	สะแกกรัง	15.63753042	99.80109628	4940-II	47P		2560	/	/		ใช้ได้	/						ไม่มีความเสี่ยง			
23	พช.21029	อ่างเก็บน้ำ	อ่างเก็บน้ำบ้านวังออน	วังออน		ศิลา	หล่มเก่า	เพชรบูรณ์	ป่าสัก	16.05877828	101.0318478	5242-I	47Q		2552		/	บกพร่อง		/					เลว				
24	พช.21008	ฝายน้ำล้น	ฝายน้ำล้นห้วยโป่ง	ห้วยโป่ง		บ้านโลก	หล่มสัก	เพชรบูรณ์	ป่าสัก	16.77623433	101.2850183	5243-I	47Q		2552	/	/		ใช้ได้	/						ไม่มีความเสี่ยง			
25	พช.21003	อ่างเก็บน้ำ	อ่างเก็บน้ำบ้านหนองแค	หนองแค		วัดป่า	หล่มสัก	เพชรบูรณ์	ป่าสัก	16.81372222	101.2441981	5242-IV	47Q		2555	/	/		ใช้ได้	/						ไม่มีความเสี่ยง			
26	พช.21025	ฝายน้ำล้น	ฝายน้ำล้นห้วยน้ำหง	หินฮาว	3	หินฮาว	หล่มเก่า	เพชรบูรณ์	ป่าสัก	16.95050489	101.2101472	5242-IV	47Q		2555	/	/		ใช้ได้	/						ไม่มีความเสี่ยง			
27	พช.21029	ฝายน้ำล้น	ฝายน้ำล้นท่าฮอ	โจ๊ะโหว่นือ		บ้านเนิน	หล่มเก่า	เพชรบูรณ์	ป่าสัก	16.81454742	101.1672944	5242-IV	47Q		2558	/			ใช้ได้	/						ไม่มีความเสี่ยง			
28	พช.21033	ฝายน้ำล้น	ฝายน้ำล้นวังลิ้ม	หล่มเก่า	5,7	หล่มเก่า	หล่มเก่า	เพชรบูรณ์	ป่าสัก	16.88520369	101.2337817	5242-IV	47Q		2552	/	/		ใช้ได้	/						ไม่มีความเสี่ยง			
29	พช.21024	อ่างเก็บน้ำ	อ่างเก็บน้ำวิทยาลัยครูเพชรบูรณ์			สะเดียง	เมือง	เพชรบูรณ์	ป่าสัก	16.90779694	101.14865	5241-IV	47Q		2555	/	/		ใช้ได้	/						ไม่มีความเสี่ยง			
30	พช.21001	ฝายน้ำล้น	ฝายน้ำล้นกกบน	ป่าม่วง	1	สะเดียง	เมือง	เพชรบูรณ์	ป่าสัก	16.42155619	101.1666319	5241-IV	47Q		2552	/	/		ใช้ได้	/						ไม่มีความเสี่ยง			
31	พช.21007	ฝายน้ำล้น	ฝายน้ำล้นบ้านน้ำคอกเหนือ	น้ำคอกเหนือ	1	ป่าคอง	หล่มสัก	เพชรบูรณ์	ป่าสัก	16.71329108	101.3395747	5242-II	47Q		2553	/	/		ใช้ได้	/						ไม่มีความเสี่ยง			
32	พช.21009	ฝายน้ำล้น	ฝายน้ำล้นห้วยน้ำพาย	น้ำพาย		บ้านกลาง	หล่มสัก	เพชรบูรณ์	ป่าสัก	16.61752792	101.3402847	5240-I	47Q		2553	/	/		ใช้ได้	/						ไม่มีความเสี่ยง			
33	พช.21030	ฝายน้ำล้น	ฝายน้ำล้นเมืองคอง	หัวข่วงน้อย	3	ข้างตะกุด	หล่มสัก	เพชรบูรณ์	ป่าสัก	16.57729236	101.2198917	5242-III	47Q		2553	/	/		ใช้ได้	/						ไม่มีความเสี่ยง			
34	พช.21002	ฝายน้ำล้น	ฝายน้ำล้นบ้านคลองปล้น	คลองปล้น		ซับสมอทอด	บึงสามพัน	เพชรบูรณ์	ป่าสัก	15.77387014	100.9646	5140-I	47Q		2552	/	/		ใช้ได้	/						ไม่มีความเสี่ยง			
35	พช.21004	ฝายน้ำล้น	ฝายน้ำล้นลำบัวพัฒนา	ลำบัวพัฒนา	1	ลำบัวพัฒนา	หนองไผ่	เพชรบูรณ์	ป่าสัก	15.93220428	101.0399072	5240-IV	47Q		2553	/	/		ใช้ได้	/						ไม่มีความเสี่ยง			
36	พช.21006	ฝายน้ำล้น	ฝายน้ำล้นห้วยน้ำท่า	วังท่าดี		วังท่าดี	หนองไผ่	เพชรบูรณ์	ป่าสัก	16.00088661	101.2208853	5241-III	47Q		2554	/	/		ใช้ได้	/						ไม่มีความเสี่ยง			
37	พช.21017	ฝายน้ำล้น	ฝายน้ำล้นซับชมภู	ซับชมภู	8	บ้านโกชน	หนองไผ่	เพชรบูรณ์	ป่าสัก	15.92930942	100.9623694	5140-I	47Q		2553	/	/		ใช้ได้	/						ไม่มีความเสี่ยง			
38	พช.21022	ฝายน้ำล้น	ฝายน้ำล้นคลองหนองปลาไหล	คลองปลาไหล	5	น้ำร้อน	วิเชียรบุรี	เพชรบูรณ์	ป่าสัก	15.67124136	101.2965489	5240-II	47Q		2553	/	/		ใช้ได้	/						ไม่มีความเสี่ยง			
39	พช.21027	ฝายน้ำล้น	ฝายน้ำล้นคลองหินจุ	วังไผ่	5	วังไผ่	บึงสามพัน	เพชรบูรณ์	ป่าสัก	15.84025883	101.2023206	5240-IV	47Q		2553	/	/		ใช้ได้	/						ไม่มีความเสี่ยง			
40	พช.21031	ฝายน้ำล้น	ฝายน้ำล้นคลองน้ำวัง	น้ำวัง	1	บ้านโกชน	หนองไผ่	เพชรบูรณ์	ป่าสัก	15.92873117	101.0249311	5240-IV	47P		2554	/	/		ใช้ได้	/						ไม่มีความเสี่ยง			
41	สบ.21006	ฝายน้ำล้น	ฝายน้ำล้นหนองระตูต่อ	หนองระตูต่อ	9	กุดตาเพชร	สำสามึก	ลพบุรี	ป่าสัก	15.427862	101.3301761	5239-I	47P		2554	/	/		ใช้ได้	/						ไม่มีความเสี่ยง			
42	สบ.21009	ฝายน้ำล้น	ฝายน้ำล้นสำสามึก	กุดตาเพชร	11	กุดตาเพชร	สำสามึก	ลพบุรี	ป่าสัก	15.46092014	101.3650117	5239-I	47P		2554	/	/		ใช้ได้	/						ไม่มีความเสี่ยง			

การสำรวจความมั่นคงของเขื่อน และอาคารประกอบ 2562

สำนักงานทรัพยากรน้ำภาค 2 จ.สระบุรี

วันที่สำรวจ.....

ลำดับ	รหัสโครงการ	ประเภทงาน	ชื่อโครงการ	หมู่บ้าน	หมู่ที่	ตำบล	อำเภอ	จังหวัด	ชื่อลุ่มน้ำหลัก	LAT	Long	SHEET_NO	ZONE	ความจุเก็บกัก	ปีที่ถ่ายโอน	ผลการตรวจสอบ					สาเหตุ	แนวทางแก้ไข	แผนการซ่อมบำรุง	หมายเหตุ					
																สภาพการใช้งาน			ความเสี่ยงต่อความปลอดภัย										
																ดี	ใช้ได้	บกพร่อง	sum_status	ไม่มี					เลว	อันตราย	sum_safety		
43	สบ.21010	ฝายน้ำล้น	ฝายน้ำล้นลำพญากลาง	ศรีเมือง	3	ซับสมบูรณ์	ลำสนธิ	ลพบุรี	ป่าสัก	15.22731919	101.3279547	5239-II	47P		2554	/	/	ใช้ได้	/	/	/	/	/	/	/				
44	สบ.21012	ฝายน้ำล้น	ฝายน้ำล้นลำพญากลาง	ปราจีนน้อยพัฒนา	2	เขาน้อย	ลำสนธิ	ลพบุรี	ป่าสัก	15.44777453	101.3266725	5239-II	47P		2554	/	/	ใช้ได้	/	/	/	/	/	/	/				
45	สบ.21004	ฝายน้ำล้น	ฝายน้ำล้นไปรงเกตุ	ซับตะกอง			ลำพญากลาง	มวกเหล็ก	สระบุรี	14.95763167	101.4151597	5038-I	47P		2553	/	/	ใช้ได้	/	/	/	/	/	/	/				
46	สบ.21005	ฝายน้ำล้น	ฝายน้ำล้นลำน้ำอ้อย	ลำน้ำอ้อย	9	ลำสมบูรณ์	มวกเหล็ก	สระบุรี	ป่าสัก	14.82085339	101.3407333	5238-I	47P		2554	/	/	ใช้ได้	/	/	/	/	/	/	/				
47	สบ.21001	ฝายน้ำล้น	ฝายน้ำล้นบ้านห้วยน้ำหด	น้ำหด	2	แก่งฝักกูด	ท่าหลวง	ลพบุรี	ป่าสัก	15.05591294	101.1178064	5239 III	47P		2554	/	/	ใช้ได้	/	/	/	/	/	/	/				
48	สบ.21011	ฝายน้ำล้น	ฝายน้ำล้นคลองยาง	เขาคะเดียน	9	นิคมลำน้ำวายน้อย	ชัยบาดาล	ลพบุรี	ป่าสัก	15.25943419	101.0947028	5239-IV	47P		2554	/	/	ใช้ได้	/	/	/	/	/	/	/				
49	สบ.21013	ฝายน้ำล้น	ฝายน้ำล้นห้วยยาง	พัฒนานิคม	1	พัฒนานิคม	พัฒนานิคม	ลพบุรี	ป่าสัก	14.85472869	100.9811239	5138-I	47P		2560	/	/	ใช้ได้	/	/	/	/	/	/	/				
50	สบ.21002	ฝายน้ำล้น	ฝายน้ำล้นห้วยแห้ง	ใหม่พัฒนา			ห้วยแห้ง	แก่งคอย	สระบุรี	14.49122714	101.0075358	5237-IV	47P		2553	/	/	ใช้ได้	/	/	/	/	/	/	/				
51	สบ.21004	ฝายน้ำล้น	ฝายน้ำล้นบ้านหนองสองห้อง	ได้หนองสองห้อง			หนองยางเสือ	มวกเหล็ก	สระบุรี	14.82098839	101.3049786	5238-I	47P		2553	/	/	ใช้ได้	/	/	/	/	/	/	/				
52	อน.21003	ฝายน้ำล้น	ฝายน้ำล้นบ้านขาบางแกรก	ทุ่งนา			เขาง่างแกรก	หนองจาง	อุทัยธานี	15.30783483	99.72251944	4939-IV	47P		2555	/	/	ใช้ได้	/	/	/	/	/	/	/				
53	ชน.21001	ฝายน้ำล้น	ฝายน้ำล้นบ้านห้วยจักรี	ห้วยจักรี	10	สุขเดือนห้า	เนินขาม	ชัยนาท	ท่าจีน	15.04183814	99.78487497	4939-II	47P		2553	/	/	ใช้ได้	/	/	/	/	/	/	/				
54	ชน.21002	ฝายน้ำล้น	ฝายน้ำล้นบ้านหนองตะขบ	หนองตะขบ	4	หนองมะโมง	หนองมะโมง	ชัยนาท	ท่าจีน	15.21987903	99.80042739	4939-II	47P		2553	/	/	ใช้ได้	/	/	/	/	/	/	/				
55	ชน.21003	ฝายน้ำล้น	ฝายน้ำล้นบ้านดอนดินแดง	ดอนดินแดง			เด่นใหญ่	หันคา	ชัยนาท	15.06107408	99.95519753	4939-II	47P		2560	/	/	ใช้ได้	/	/	/	/	/	/	/				
56	นว.21008	ฝายน้ำล้น	ฝายน้ำล้นคลองเตาขมเงิน	หนองขามาง	4	ท่าตะโก	ท่าตะโก	นครสวรรค์	เจ้าพระยา	15.64796314	100.4187053	5040-II	47P		2555	/	/	ใช้ได้	/	/	/	/	/	/	/				
57	นว.21009	ฝายน้ำล้น	ฝายน้ำล้นคลองวังเหียง	หนองบัว			หนองบัว	นครสวรรค์	เจ้าพระยา	15.86380564	100.5742733	5140-IV	47P		2559	/	/	ใช้ได้	/	/	/	/	/	/	/				
58	สบ.21006	ฝายน้ำล้น	ฝายน้ำล้นคลองลำสมบูรณ์	ลำสมบูรณ์	1	ลำสมบูรณ์	มวกเหล็ก	สระบุรี	ป่าสัก	14.95024658	101.3872	5238-I	47P		2554	/	/	ใช้ได้	/	/	/	/	/	/	/				
59	นว.10-1-001	อ่างเก็บน้ำ	อ่างเก็บน้ำ บ.เนินสมบูรณ์	เนินสมบูรณ์	2	แม่เปิน	แม่เปิน	นครสวรรค์	ปีน	15.78385353	99.54959639	4840 II	47P		2553	/	/	ใช้ได้	/	/	/	/	/	/	/				
60	พช.12-2-001	ฝายน้ำล้น	ฝายน้ำล้นห้วย	ห้วย	12	ห้วย	วิเชียรบุรี	เพชรบูรณ์	ป่าสัก	15.58033811	101.0802106	5240-III	47P		2553	/	/	ใช้ได้	/	/	/	/	/	/	/				
61	อน.10-1-001	อ่างเก็บน้ำ	อ่างเก็บน้ำบึงใหญ่	บ้านคางยงใต้			ท่าซุง	เมือง	อุทัยธานี	15.31831269	100.0448417	5039-IV	47P		2553	/	/	ใช้ได้	/	/	/	/	/	/	/				
62	อน.10-2-001	ฝายน้ำล้น	ฝายน้ำล้นคลองตะขบ	คลองโป่ง			เมืองการัง	บ้านไร่	อุทัยธานี	15.21021525	99.69611417	4939-III	47P		2553	/	/	ใช้ได้	/	/	/	/	/	/	/				
63	พช.12-2-002	ฝายน้ำล้น	ฝายน้ำล้นคลองห้วยตากผ้า(ช่วงที่ 1)	ซับชมพูไทรจาม			ท่าดั่ง	หนองไผ่	เพชรบูรณ์	15.97378547	101.2999586	5240-I	47P		2553	/	/	ใช้ได้	/	/	/	/	/	/	/				
64	สบ.12-2-001	ฝายน้ำล้น	ฝายน้ำล้นบ้านหนองไทรใต้	หนองไทรใต้			คลองเรือ	วิหารแดง	สระบุรี	14.34183978	101.0330697	5237-IV	47P		2553	/	/	ใช้ได้	/	/	/	/	/	/	/				
65	นว.10-1-002	อ่างเก็บน้ำ	อ่างเก็บน้ำบ้านซับสมบูรณ์	ซับสมบูรณ์			วังช้อย	ไพศาลี	นครสวรรค์	15.57977472	100.7769286	5140-II	47P		2553	/	/	ใช้ได้	/	/	/	/	/	/	/				
66	พช.12-2-002	ฝายน้ำล้น	ฝายน้ำล้นคลองห้วยตากผ้า(ช่วงที่ 2)	ซับชมพู			ท่าดั่ง	หนองไผ่	เพชรบูรณ์			5240 I			2553	/	/	ใช้ได้	/	/	/	/	/	/	/				
67	พช.12-2-003	ฝายน้ำล้น	ฝายน้ำล้นคลองลำเหียง	บ้านใหม่คลองเคียน	7.14	บ่อรัง		วิเชียรบุรี	เพชรบูรณ์						2553	/	/	ใช้ได้	/	/	/	/	/	/	/				
68	สบ.12-2-002	ฝายน้ำล้น	ฝายน้ำล้นบ้านเขาน้อยจอมสวรรค์	เขาน้อยจอมสวรรค์	7	เจริญธรรม	วิหารแดง	สระบุรี	บางปะกง						2553	/	/	ใช้ได้	/	/	/	/	/	/	/				
69	พช.21026	อ่างเก็บน้ำ	อ่างเก็บน้ำห้วยสะพานขาด	สำนักหมัน			นารัง	เมือง	เพชรบูรณ์	16.49323903	101.1365261	5241-IV	47Q		2556	/	/	ใช้ได้	/	/	/	/	/	/	/				

ภาคผนวก 5

รายชื่อผู้รู้ประจำสถานีเตือนภัยล่วงหน้า
น้ำหลาก-ดินถล่มในพื้นที่

ลำดับ	สถานี	บ้าน	หมู่	ตำบล	อำเภอ	จังหวัด	ชื่อผู้รู้	เบอร์ผู้รู้
1	STN0105	บ้านเขาย่า	1	เขาค้อ	เขาค้อ	เพชรบูรณ์	นายชูชาติ ต่วนเดิน	084-8154140
2	STN0106	บ้านทางแดง	1	แคมป์สน	เขาค้อ	เพชรบูรณ์	นายบุญเหลือ กระจบอก	084-5059220
3	STN0107	บ้านโป่งเจ็ดหัว	12	พุทบาท	ชนแดน	เพชรบูรณ์	นายประกอบ ถาวรหงษ์	095-3201220
4	STN0108	บ้านโป่งตะแบก	10	พุทบาท	ชนแดน	เพชรบูรณ์	นายจันทิ คำสุข	065-8360751
5	STN0165	บ้านกระแหง	9	คอกควาย	บ้านไร่	อุทัยธานี	นางมาลัย สงฉิม	063-8652125
6	STN0171	บ้านบุง	5	เจ้าวัด	บ้านไร่	อุทัยธานี	นางกัณทิมา อุ่นพิมพ์	084-8146172
7	STN0226	บ้านหนองจอก	7	ทองหลาง	ห้วยคต	อุทัยธานี	นายพิษณุ มั่นปาน	087-1989582
8	STN0270	บ้านโป่งสามสิบ	3	ระบำ	ลานสัก	อุทัยธานี	นายทองสุข วิชาจารย์	083-3312148
9	STN0271	บ้านซับป่าพลู	6	ป่าอ้อ	ลานสัก	อุทัยธานี	นายวิรัตน์ แก้วการไร่	081-0420278
10	STN0274	บ้านหนองคล้า	4	ท่ามะปราง	แก่งคอย	สระบุรี	นายดิเรก คำเยาว์	087-7572968
11	STN0275	บ้านโป่งก้อนเส้า	5	ท่ามะปราง	แก่งคอย	สระบุรี	นายวสันต์ กลิ่นจันทร์	082-2343727
12	STN0297	บ้านคักดีเฉลิมกิจ	7	เขาค้อ	เขาค้อ	เพชรบูรณ์	นางสาวเพียงฝัน เพ็ญแก้ว	064-3428904
13	STN0298	บ้านเนินสะอาด	12	บุงน้ำเต้า	หล่มสัก	เพชรบูรณ์	นางบุญจันทร์ เศษโพธิ์	082-2208924
14	STN0299	บ้านโป่งสามขา	1	ศิลา	หล่มเก่า	เพชรบูรณ์	นายคำสิงห์ แก้วบท	087-2012116
15	STN0316	บ้านวังลาด	6	ชนแดน	ชนแดน	เพชรบูรณ์	นายสมบัติ สีแก้ว	093-5142802
16	STN0317	บ้านซับอีปุก	7	ซับพุทรา	ชนแดน	เพชรบูรณ์	นายยุทธพงษ์ ทองเพ็ง	099-6120994
17	STN0318	บ้านซับเปิบ	1	ซับเปิบ	วังโป่ง	เพชรบูรณ์	นางกาญจนา บุญยงศิริกุล	087-2104604
18	STN0319	บ้านเขาขาด	8	ตะเบาะ	เมืองเพชรบูรณ์	เพชรบูรณ์	นายฟ้า สระทองเนียม	095-8283653
19	STN0327	บ้านวังบอน	2	อีปุม	ด่านซ้าย	เลย	นายอรรถสิทธิ์ แก้วใส	080-0866745
20	STN0328	บ้านโป่ง	1	โป่ง	ด่านซ้าย	เลย	นายศักดิ์สิทธิ์ กันยาประสิทธิ์	083-3365409
21	STN0330	บ้านด่านตู	2	โป่ง	ด่านซ้าย	เลย	นายพลภัทร์ แก้วท่า	086-2015241
22	STN0356	บ้านวังหว่า-วังรู	12	หินฮาว	หล่มเก่า	เพชรบูรณ์	นายธวัช แก้วเพิ่ม	094-0200803
23	STN0357	บ้านน้ำพุ	2	พุทบาท	ชนแดน	เพชรบูรณ์	นางพจนีย์ สรหงษ์	085-4017284
24	STN0358	บ้านทุ่งสมอ	1	ทุ่งสมอ	เขาค้อ	เพชรบูรณ์	นายช่วย พรหมลัทธิ	086-2142323
25	STN0449	บ้านถ้ำมกฏ	8	เขาวง	พระพุทบาท	สระบุรี	นายชาติร์ จำปาย้อย	087-5088845
26	STN0450	บ้านประดู่งาม	11	นิยมชัย	สระโบสถ์	ลพบุรี	นายหรรษา แก้วโสตร์	088-8540235
27	STN0451	บ้านรังเตี้ย	5	นิยมชัย	สระโบสถ์	ลพบุรี	นายธีรโชติ พางาม	084-7756159
28	STN0452	บ้านห้วยผักกูด	10	ศิลา	หล่มเก่า	เพชรบูรณ์	นายชิต คำยอด	092-5513622
29	STN0453	บ้านกลาง	14	ศิลา	หล่มเก่า	เพชรบูรณ์	นายสุรินทร์ คำสิบ	084-8136605
30	STN0457	บ้านทุ่งน้ำใส	7	โป่ง	ด่านซ้าย	เลย	นายวราวุธ ศิริ	061-0714565
31	STN0471	บ้านห้วยลึก	1	คอกควาย	บ้านไร่	อุทัยธานี	นายชาญชัย ดีเทียน	064-7940252
32	STN0472	บ้านปางสวรรค์	10	คอกควาย	บ้านไร่	อุทัยธานี	นายสมหวัง ไพประพันธ์	096-2432245
33	STN0554	บ้านทับเบิก	14	วังบาล	หล่มเก่า	เพชรบูรณ์	ร.ต.ท.ยุทธนา ผ่องใส	092-5936961
34	STN0555	บ้านคีรีรัตน์	11	เข็กน้อย	เขาค้อ	เพชรบูรณ์	นายสุรเชษฐ์ แสนยากุล	081-7075170
35	STN0556	บ้านซับพาน	8	ยางงาม	หนองไผ่	เพชรบูรณ์	นายมนัส อุ่นจันทร์	097-3406516
36	STN0558	บ้านโค้งสง่า	6	ลำพยนต์	ตากฟ้า	นครสวรรค์	นายวิเชียร นวนฉวี	082-0022690
37	STN0559	บ้านใหม่ศรีนคร	15	แม่เลี้ย	แม่वंก	นครสวรรค์	นายสมภพ จิวเจริญ	087-8266465
38	STN0560	บ้านตลิ่งสูง	5	แม่เลี้ย	แม่वंก	นครสวรรค์	นายสำเนียง แยมรีน	087-8461529
39	STN0561	บ้านปางข้าวสาร	26	แม่เลี้ย	แม่वंก	นครสวรรค์	นายพูล ขุนหมื่น	087-0749872

ลำดับ	สถานี	บ้าน	หมู่	ตำบล	อำเภอ	จังหวัด	ชื่อผู้รู้	เบอร์ผู้รู้
40	STN0671	บ้านช้างขุน	1	ศิลา	หล่มเก่า	เพชรบูรณ์	นายสมพงษ์ วังคีรี	085-7279380
41	STN0672	บ้านโนนเสาธง	6	ตะบะเข	เมืองเพชรบูรณ์	เพชรบูรณ์	นายแดง แก้วสีลา	095-8352741
42	STN0673	บ้านโละโทะเหนือ	6	บ้านเนิน	หล่มเก่า	เพชรบูรณ์	นางอรอุมา ใจเมธา	087-8442688
43	STN0674	บ้านน้ำจั้น	2	ท.เขาสามยอด	เมืองลพบุรี	ลพบุรี	นายเฉลิม บุญส่ง	058-1948394
44	STN0675	บ้านโคกแสมสาร	5	โคกแสมสาร	โคกเจริญ	ลพบุรี	นายประมวล หวังผล	098-8281632
45	STN0676	บ้านโป่งไทร	8	ลำสมพุง	มวกเหล็ก	สระบุรี	นางบุญหลาย มั่งจันทิก	092-7542981
46	STN0677	บ้านเจ้าพ่อเขาคด	8	ทต.พุกสว่าง	พระพุทธบาท	สระบุรี	นางบุญรอด พวงเงิน	081-7590524
47	STN0678	บ้านหินลับ	5	มวกเหล็ก	มวกเหล็ก	สระบุรี	นายสกุล ยะธาตุ	081-9483382
48	STN0679	บ้านหินตุ้ม	1	บ้านไร่	บ้านไร่	อุทัยธานี	นายอวกาศ คุณหาร	093-8487746
49	STN0680	บ้านพูนอน	5	บ้านไร่	บ้านไร่	อุทัยธานี	นายณรงค์ ส่างแสง	090-1491167
50	STN0940	บ้านปางสัก	12	แม่เปิน	แม่เปิน	นครสวรรค์	นายบุญยืน ทวีลาภ	090-1488992
51	STN0941	บ้านเขาแหลม	7	แม่เปิน	แม่เปิน	นครสวรรค์	จ.ส.ต.สมบูรณ์ ลือจันดา	091-2938559
52	STN0942	บ้านอีเลิศใหม่	9	นาซ่า	หล่มเก่า	เพชรบูรณ์	นายกำไล แก้วเบาะคำ	089-5672346
53	STN0943	บ้านหนองผักบุ้ง	17	นายม	เมืองเพชรบูรณ์	เพชรบูรณ์	นายวิจิต โทนเทียน	084-5602261
54	STN0944	บ้านวังทอง	4	วังชมภู	เมืองเพชรบูรณ์	เพชรบูรณ์	นางสาววิรอน ต้นคำ	095-2939210
55	STN0945	บ้านโนนโก	12	บ้านโคก	เมืองเพชรบูรณ์	เพชรบูรณ์	นายลำพันธุ์ พรหมท่อน	085-7379749
56	STN0946	บ้านวังสวงวน	4	บ่อไทย	หนองไผ่	เพชรบูรณ์	นายชิตพล ธรรมยศ	081-5839108
57	STN0947	บ้านหนองเอี้ยวโน	14	ลำพญากลาง	มวกเหล็ก	สระบุรี	นายทองคำ จิตนุกร	096-9178922
58	STN0948	บ้านโคกนันทรี	17	ลำพญากลาง	มวกเหล็ก	สระบุรี	นายสาคร มาลา	092-5560593
59	STN0949	บ้านโป่งมะค่า	7	ระบ่า	ลานสัก	อุทัยธานี	นายประสิทธิ์ ครองศิลป์	089-2688047
60	STN0950	บ้านหินโง่งน	1	ห้วยคต	ห้วยคต	อุทัยธานี	นางสำราญ บุราณ	088-4195845
61	STN0951	บ้านกลาง	4	ห้วยคต	ห้วยคต	อุทัยธานี	นางสายพิน คงพันธ์	086-2035719
62	STN1065	อนามัยแก่นมะกรูด	3	แก่นมะกรูด	บ้านไร่	อุทัยธานี	นายไพโรจน์ ทับทิม	098-6859204
63	STN1074	อบต.บ้านบึง	4	บ้านบึง	บ้านไร่	อุทัยธานี	นายประเสริฐ ชาวป่า	061-3832982
64	STN1075	บ้านไร่พริก	7	บ้านบึง	บ้านไร่	อุทัยธานี	นายสานนท์ ผ่องแผ้ว	086-1614190
65	STN1087	บ้านกกจิว	1	สุขฤทัย	ห้วยคต	อุทัยธานี	นายวิเชียร ตาลก	095-1640631
66	STN1089	บ้านนาทุ่งเขือก	4	ห้วยแห้ง	บ้านไร่	อุทัยธานี	นายกำจัด ธิธา	080-6887078
67	STN1094	บ้านอิพุงใหญ่	4	เจ้าวัด	บ้านไร่	อุทัยธานี	ส.อ. อภิวัฒน์ ทาเอื้อ	095-5780965
68	STN1111	บ้านสนามบิน	11	เขากวางทอง	หนองฉาง	อุทัยธานี	นายมยุร์ โพธิ์เย็น	086-2778625
69	STN1126	บ้านไร่ใหม่	8	คอกควาย	บ้านไร่	อุทัยธานี	นายประกาศิต เพชรรักษ์	093-1905131
70	STN1169	บ้านโมคลา	6	น้ำร้อน	เมืองเพชรบูรณ์	เพชรบูรณ์	นางบุญชู สีเนตรพัต	097-9684756
71	STN1182	บ้านกระทุ่มลาย	11	วังม้า	ลาดยาว	นครสวรรค์	นายจรรยา จันสารี	083-4101902
72	STN1185	บ้านเขาขุ่ยพัฒนา	12	หนองมะค่า	โคกเจริญ	ลพบุรี	นายผอม ผู้กำจัด	092-5820039
73	STN1186	บ้านเขาถ้ำพระ	6	ห้วยโป่ง	หนองไผ่	เพชรบูรณ์	นายราเมธ ฉิมมา	095-3175387
74	STN1187	บ้านคลองบน	11	ลาดแค	ชนแดน	เพชรบูรณ์	นายบัว สิ้นสวัสดิ์	087-7365338
75	STN1189	บ้านเจ็ดร้อยไร่	13	แม่เสี้ย	แม่वंก	นครสวรรค์	นายสุวรรณ์ พุ่มจันทร์	081-0462620
76	STN1191	บ้านซับเจริญ	13	ยางสาว	วิเชียรบุรี	เพชรบูรณ์	นายสมควร กลิ่นชมภู	061-8236449
77	STN1192	บ้านซับชมพู่	2	ท่าด่าง	หนองไผ่	เพชรบูรณ์	นายสุรินทร์ โสขุมา	095-6356827
78	STN1193	บ้านซับตะแบก	5	ยางสาว	วิเชียรบุรี	เพชรบูรณ์	นายสายัน สมควร	099-5351311

ลำดับ	สถานี	บ้าน	หมู่	ตำบล	อำเภอ	จังหวัด	ชื่อผู้รู้	เบอร์ผู้รู้
79	STN1202	บ้านนกเขาเปล้า	4	เพนียด	โคกสำโรง	ลพบุรี	นายเัย จันท์สุข	085-4243504
80	STN1207	บ้านน้ำอ้อม	7	ยางสาว	วิเชียรบุรี	เพชรบูรณ์	นายสมโภชน์ แสงแก้ว	084-3803291
81	STN1212	บ้านปางสุด	12	แม่เลี้ยง	แม่वंก	นครสวรรค์	นายบุญเอื้อน กูสงค์	087-1984130
82	STN1216	บ้านพญาวัง	1	พญาวัง	บึงสามพัน	เพชรบูรณ์	นายสมชาย นันทเวช	081-7859542
83	STN1217	บ้านพุฝรัง	7	วังช้อย	ไพศาลี	นครสวรรค์	นายสมชาย อินคำ	085-7337816
84	STN1218	บ้านมหาโพธิ	1	มหาโพธิ	สระโบสถ์	ลพบุรี	นายสมชาย พรหมสมบัติ	089-8997131
85	STN1227	บ้านลาดแคไต้	1	ลาดแค	ชนแดน	เพชรบูรณ์	นายวัชรินทร์ กามล	061-8081179
86	STN1233	บ้านวังวัด	8	ยางราก	โคกเจริญ	ลพบุรี	นายณรงค์ เสือยา	087-1034230
87	STN1238	บ้านหนองปล้อง	1	กุดตาเพชร	ลำสนธิ	ลพบุรี	นายวินัย จิตเจริญ	086-1264966
88	STN1241	บ้านห้วยตลาด	7	ท่าด้วง	หนองไผ่	เพชรบูรณ์	นายเฉลิม ชื่นพรม	091-6360727
89	STN1242	บ้านห้วยน้ำลาด	1	ไพศาลี	ไพศาลี	นครสวรรค์	นายบุญพันธ์ บัตจตุรัส	086-1174879
90	STN1247	บ้านห้วยหิน	1	เขาแหลม	ชัยบาดาล	ลพบุรี	นายชรินทร์ กระจ่างแก้ว	089-2426243
91	STN1249	บ้านหัวพุ	4	วังช้อย	ไพศาลี	นครสวรรค์	นายสุพงศ์ สมบุญประเสริฐ	091-7410263
92	STN1300	บ้านถ้ำน้ำพุ	10	ทับทวง	แก่งคอย	สระบุรี	นายบุญมี วาทยสงค์	095-7378495
93	STN1301	บ้านหนองสองห้อง	6	ห้วยแห้ง	แก่งคอย	สระบุรี	นายไมตรี แก้วตา	086-1259012
94	STN1302	บ้านวังไทรทองเหนือ	7	ซับเปิบ	วังโป่ง	เพชรบูรณ์	นายนิเวศน์ เชื้อหงษ์	080-5068863
95	STN1303	บ้านถ้ำเต่า	7	ท่าคล้อ	แก่งคอย	สระบุรี	นายถุงเงิน ศรีมาลา	089-8017836
96	STN1307	บ้านดงลึก	3	วังศาล	วังโป่ง	เพชรบูรณ์	นายบัวลอย รักษาพล	086-1108900
97	STN1317	บ้านหัวถนน	8	ศาลาลาย	ชนแดน	เพชรบูรณ์	นายรำพึง ศรีสวัสดิ์	084-6216935
98	STN1364	บ้านเขานมนาง	5	ลำพญากลาง	มวกเหล็ก	สระบุรี	นางพันทอง จำปาคำ	092-2897384
99	STN1373	บ้านเขาเกตุ	6	ทับทวง	แก่งคอย	สระบุรี	นายสุริยา บัวผา	061-2243492
100	STN1374	บ้านหมาก	1	มวกเหล็ก	มวกเหล็ก	สระบุรี	นายเสนอ เพลิศจันทิก	087-0176712
101	STN1389	บ้านห้วยลาด	5	หลักด่าน	น้ำหนาว	เพชรบูรณ์	นายเอี้ยง ขวัญหอม	
102	STN1390	บ้านวังเวินพัฒนา	6	ตาดกลอย	หล่มเก่า	เพชรบูรณ์	นายไกรสร ชัยสอาด	085-6026108
103	STN1399	บ้านวังยาว	6	ปากช่อง	หล่มสัก	เพชรบูรณ์	นายบุญยัง ขวัญพุทธ	084-8199554
104	STN1400	บ้านวังมะข่อ	7	นายม	เมืองเพชรบูรณ์	เพชรบูรณ์	นายทองดี ปันตา	089-5667378
105	STN1401	บ้านห้วยแหน	7	ห้วยใหญ่	เมืองเพชรบูรณ์	เพชรบูรณ์	นายจักรพงศ์ ยงยุทธ	095-3499249
106	STN1409	บ้านวังเจริญรัตน์	8	บ่อไทย	หนองไผ่	เพชรบูรณ์	นายสมนึก ขวัญเย็น	063-5419659
107	STN1411	บ้านซับปลากั้ง	4	ลำพญากลาง	มวกเหล็ก	สระบุรี	นายบุญยืน ศรีสมบูรณ์	087-2427271
108	STN1421	บ้านคลองห้วยนา	10	ชนแดน	ชนแดน	เพชรบูรณ์	นายประภาส พันธุ์พูล	092-0394854
109	STN1423	บ้านวังซอน	1	ตาดกลอย	หล่มเก่า	เพชรบูรณ์	นายพรศักดิ์ กุลเกลี้ยง	095-6346109
110	STN1424	บ้านห้วยกะโป๊ะ	6	หลักด่าน	น้ำหนาว	เพชรบูรณ์	นายบัวหล่น ขวัญเดิน	083-2654338
111	STN1435	บ้านน้ำพุ	3	โป่ง	ด่านซ้าย	เลย	นายอุ๊ต คำนัน	091-8829809
112	STN1505	บ้านคลองไทร	1	หนองย่างเสือ	มวกเหล็ก	สระบุรี	นายชัยมล บุญศรี	083-3695062
113	STN1513	บ้านน้ำซุน	1	น้ำซุน	หล่มสัก	เพชรบูรณ์	นายทองใบ ตาแล	095-4940059
114	STN1524	บ้านพุ่มวง	5	วังเพลิง	โคกสำโรง	ลพบุรี	นายสุนันท์ ผาพิมพ์	089-0999112
115	STN1526	บ้านซับสมบูรณ์	6	วังช้อย	ไพศาลี	นครสวรรค์	นายสุเทพ ทับทิมชื่น	085-0524936
116	STN1528	บ้านวังท่าดี	5	วังท่าดี	หนองไผ่	เพชรบูรณ์	นายอดุลย์ โพธิ์ทอง	096-3874017
117	STN1541	บ้านกุฎิพระ	4	ท่าข้าม	ชนแดน	เพชรบูรณ์	นายกฤษฎา ลิ้มพานิชเจริญ	080-4470060