

แผนปฏิบัติการ บรรเทาภาวะน้ำท่วม และภาวะน้ำแล้ง

ปี 2567-2568

สำนักงานทรัพยากรน้ำที่ 3



จัดทำโดย

กองวิเคราะห์และประเมินสถานการณ์น้ำ กรมทรัพยากรน้ำ



แผนปฏิบัติการบรรเทาภาวะน้ำท่วมและภาวะน้ำแล้ง
ของสำนักงานทรัพยากรน้ำที่ 3

กองวิเคราะห์และประเมินสถานการณ์น้ำ กรมทรัพยากรน้ำ
มิถุนายน 2567



กิตติกรรมประกาศ

แผนปฏิบัติการบรรเทาภาวะน้ำท่วมและภาวะน้ำแล้ง พ.ศ. 2567/2568 ของกรมทรัพยากรน้ำฉบับนี้ สำเร็จได้ด้วยดีด้วยความร่วมมือระหว่างกองวิเคราะห์และประเมินสถานการณ์น้ำ และสำนักงานทรัพยากรน้ำที่ 1-11 ที่ได้ให้การสนับสนุนข้อมูลต่างๆ เป็นอย่างดี ตลอดจนอำนวยความสะดวกในการติดต่อประสานงาน เป็นผลให้การจัดทำแผนปฏิบัติการบรรเทาภาวะน้ำท่วมและภาวะน้ำแล้งของกรมทรัพยากรน้ำ สำเร็จลุล่วงตามวัตถุประสงค์

กองวิเคราะห์และประเมินสถานการณ์น้ำ ขอขอบคุณเจ้าหน้าที่สำนักงานทรัพยากรน้ำที่ 1-11 ทุกท่านที่ได้ให้ความร่วมมือเป็นอย่างดี และหวังเป็นอย่างยิ่งว่าแผนปฏิบัติการบรรเทาภาวะน้ำท่วมและภาวะน้ำแล้ง พ.ศ. 2567/2568 ฉบับนี้ จะเป็นประโยชน์ต่อเจ้าหน้าที่สำนักงานทรัพยากรน้ำที่ 1-11 และหน่วยงานที่เกี่ยวข้อง เพื่อนำไปใช้ประโยชน์ต่อไป

กรมทรัพยากรน้ำ

มิถุนายน 2567

คำนำ

ตามมติคณะรัฐมนตรีเมื่อวันที่ 4 มิถุนายน 2567 รับทราบและเห็นชอบมาตรการรับมือฤดูฝน ปี 2567 โดยให้หน่วยงานที่เกี่ยวข้องดำเนินการจัดทำแผนปฏิบัติการภายใต้มาตรการดังกล่าว เพื่อรองรับสถานการณ์น้ำได้อย่างมีประสิทธิภาพ โดยมาตรการที่ 3 ได้มอบหมายให้กรมทรัพยากรน้ำเตรียมความพร้อมเครื่องจักรเครื่องมือ อาคารชลศาสตร์ ระบบระบายน้ำ โทรมมาตร บุคลากรประจำพื้นที่เสี่ยง และศูนย์อพยพให้สามารถรองรับสถานการณ์ในช่วงน้ำหลากและฝนทิ้งช่วง

ดังนั้น กรมทรัพยากรน้ำจึงได้จัดทำแผนปฏิบัติการบรรเทาภาวะน้ำท่วมและภาวะน้ำแล้ง พ.ศ. 2567/2568 ของกรมทรัพยากรน้ำ นำเสนอแบ่งออกเป็น 3 ส่วน ได้แก่ ส่วนที่ 1 เกริ่นนำ ส่วนที่ 2 การวิเคราะห์และความพร้อม และส่วนที่ 3 แผนปฏิบัติการฯ เพื่อเป็นการเตรียมความพร้อมในการกำหนดแผนงาน และมาตรการเชิงปฏิบัติด้านการบรรเทาภาวะวิกฤติในแต่ละพื้นที่ โดยแผนปฏิบัติการฯ ฉบับนี้ มีวัตถุประสงค์ เพื่อให้เจ้าหน้าที่ของกรมทรัพยากรน้ำและผู้ที่เกี่ยวข้อง ทราบถึงกระบวนการปฏิบัติงาน การเตรียมความพร้อมด้านต่างๆ และแผนปฏิบัติการบรรเทาภาวะน้ำท่วมและภาวะน้ำแล้ง รวมทั้งรายชื่อเจ้าหน้าที่ในการติดต่อประสานงานของสำนักงานทรัพยากรน้ำ

กรมทรัพยากรน้ำขอขอบคุณ กองวิเคราะห์และประเมินสถานการณ์น้ำ สำนักงานทรัพยากรน้ำที่ 3 และหน่วยงานภายในทุกหน่วยงานของกรมทรัพยากรน้ำในการรวบรวมข้อมูลด้านต่างๆ จึงทำให้แผนปฏิบัติการบรรเทาภาวะน้ำท่วมและภาวะน้ำแล้ง พ.ศ.2567/2568 ฉบับนี้ สำเร็จด้วยดี และเป็นไปตามวัตถุประสงค์ที่ได้กำหนดไว้ หากมีข้อเสนอแนะอื่นที่เป็นประโยชน์ต่อการจัดทำแผนปฏิบัติการบรรเทาภาวะน้ำท่วมและภาวะน้ำแล้งของกรมทรัพยากรน้ำ ขอให้เสนอแนะมาได้ที่ กองวิเคราะห์และประเมินสถานการณ์น้ำ จักขอบคุณยิ่ง

กองวิเคราะห์และประเมินสถานการณ์น้ำ

มิถุนายน 2567



สารบัญ

	หน้า
สารบัญ	(1)
สารบัญตาราง	(2)
สารบัญรูป	(3)
ส่วนที่ 1 เกริ่นนำ	1
1.1 บทนำ	2
1.2 วัตถุประสงค์	3
1.3 ประโยชน์ที่ได้รับ	3
1.4 สรุปผลการดำเนินการให้ความช่วยเหลือ ของสำนักงานทรัพยากรน้ำที่ 3	4
ส่วนที่ 2 การวิเคราะห์และความพร้อม	8
2.1 ข้อมูลเชิงพื้นที่และการวิเคราะห์	9
2.2 ข้อมูลความพร้อมด้านอุปกรณ์/เครื่องมือ/อาคารชลศาสตร์	23
2.3 ข้อมูลความพร้อมด้านบุคลากร	35
ส่วนที่ 3 แผนปฏิบัติการฯ	42
3.1 แผนปฏิบัติการบรรเทาภาวะน้ำท่วมและภาวะน้ำแล้ง	42
ภาคผนวก 1 การวิเคราะห์พื้นที่เสี่ยงน้ำท่วม ในขอบเขตสำนักงานทรัพยากรน้ำที่ 3	
ภาคผนวก 2 การวิเคราะห์พื้นที่เสี่ยงภัยแล้ง ในขอบเขตสำนักงานทรัพยากรน้ำที่ 3	
ภาคผนวก 3 ความพร้อมด้านสถานีตรวจวัดสถานการณ์น้ำ (สถานี Early Warning)	
ภาคผนวก 4 ความพร้อมด้านสถานีตรวจวัดสถานการณ์น้ำ (โทรมาตร และกล้อง CCTV)	
ภาคผนวก 5 ความพร้อมด้านสถานีตรวจวัดสถานการณ์น้ำ (สถานีอุตุ-อุทกวิทยา)	
ภาคผนวก 6 ความพร้อมด้านสถานีตรวจวัดสถานการณ์น้ำ (สถานีตรวจวัดแหล่งน้ำขนาดเล็ก)	
ภาคผนวก 7 ความพร้อมด้านความมั่นคงของอ่างเก็บน้ำ	

สารบัญตาราง

	หน้า
ตาราง 1 ผลการให้ความช่วยเหลือพื้นที่ประสบปัญหาอุทกภัยย้อนหลัง 7 ปี ตั้งแต่ ปี พ.ศ. 2560 – 2566	5
ตาราง 2 ผลการให้ความช่วยเหลือพื้นที่ประสบปัญหาภัยแล้ง ย้อนหลัง 9 ปี ตั้งแต่ ปี พ.ศ. 2558 – 2566	6
ตาราง 3 สรุบบงบประมาณที่ได้รับการจัดสรร ย้อนหลัง 11 ปี ตั้งแต่ ปี พ.ศ. 2556 – 2566	7
ตาราง 4 ข้อมูลพื้นที่เสี่ยงภัยน้ำท่วม จาก 6 ฐานข้อมูล	11
ตาราง 5 กลุ่มชั้นข้อมูลในการวิเคราะห์พื้นที่เสี่ยงภัยน้ำท่วม	12
ตาราง 6 (1) พื้นที่เสี่ยงน้ำท่วมมาก จำนวน 6 จังหวัด 34 อำเภอ	13
ตาราง 7 (2) พื้นที่เสี่ยงน้ำท่วมปานกลาง จำนวน 8 จังหวัด 74 อำเภอ	14
ตาราง 8 (3) พื้นที่เสี่ยงภัยน้ำท่วมน้อย จำนวน 8 จังหวัด 94 อำเภอ	15
ตาราง 9 ข้อมูลพื้นที่เสี่ยงภัยน้ำแล้ง จาก 6 ฐานข้อมูล	17
ตาราง 10 กลุ่มชั้นข้อมูลในการวิเคราะห์พื้นที่เสี่ยงภัยน้ำแล้ง	18
ตาราง 11 (1) พื้นที่เสี่ยงภัยน้ำแล้งมาก จำนวน 8 จังหวัด 56 อำเภอ	19
ตาราง 12 (2) พื้นที่เสี่ยงภัยน้ำแล้งปานกลาง จำนวน 8 จังหวัด 87 อำเภอ	20
ตาราง 13 (3) พื้นที่เสี่ยงภัยน้ำแล้งน้อย จำนวน 8 จังหวัด 94 อำเภอ	21
ตาราง 14 ความพร้อมด้านสถานีตรวจวัดสถานการณ์น้ำ ของสำนักงานทรัพยากรน้ำที่ 3	31
ตาราง 15 ความพร้อมด้านอุปกรณ์และเครื่องมือ	33
ตาราง 16 ความพร้อมด้านความมั่นคงของอ่างเก็บน้ำ	34
ตาราง 18 เจ้าหน้าที่ด้านเฝ้าระวังสถานการณ์ด้านภาวะน้ำท่วมและภาวะน้ำแล้ง จำนวน 17 ราย	36
ตาราง 19 เจ้าหน้าที่ด้านการปฏิบัติงานเชิงพื้นที่รายจังหวัด จำนวน 60 ราย	37
ตาราง 20 รายชื่อเจ้าหน้าที่ส่วนกลางในการติดตามสถานการณ์ด้านภาวะน้ำท่วมและภาวะน้ำแล้ง	41
ตาราง 21 ตำแหน่งจุดติดตั้งเครื่องสูบน้ำช่วยเหลือน้ำท่วม	43
ตาราง 22 ตำแหน่งจุดติดตั้งเครื่องสูบน้ำช่วยเหลือภัยแล้ง	45
ตาราง 23 ตำแหน่งจุดแจกจ่ายน้ำช่วยเหลือภัยแล้ง	47

สารบัญรูป

	หน้า
รูป 1 ผลการให้ความช่วยเหลือพื้นที่ประสบปัญหาอุทกภัยตั้งแต่ ปี พ.ศ. 2560 – 2566	5
รูป 2 ผลการให้ความช่วยเหลือพื้นที่ประสบปัญหาภัยแล้งตั้งแต่ ปี พ.ศ. 2558 – 2566	6
รูป 3 สรุปงบประมาณที่ได้รับการจัดสรร ย้อนหลัง 11 ปี ตั้งแต่ ปี พ.ศ. 2556 – 2566	7
รูป 4 พื้นที่รับผิชอบของสำนักงานทรัพยากรน้ำที่ 3	10
รูป 5 พื้นที่เสี่ยงน้ำท่วมในขอบเขตของสำนักงานทรัพยากรน้ำที่ 3	16
รูป 6 พื้นที่เสี่ยงภัยแล้งในขอบเขตของสำนักงานทรัพยากรน้ำที่ 3	22
รูป 7 Webpage ระบบเตือนภัยล่วงหน้า (Early Warning system)	24
รูป 8 ระบบติดตามสถานการณ์น้ำทางไกลอัตโนมัติหรือระบบโทรมาตร	26
รูป 9 ระบบโทรมาตร ของกรมทรัพยากรน้ำ	26
รูป 10 Webpage ระบบกล้องโทรทรรศน์วงจรรปิด	27
รูป 11 การพัฒนาระบบฐานข้อมูลการจัดเก็บและบริการข้อมูลอุทกวิทยา (IS Hydro)	28
รูป 12 Webpage ข้อมูลอุตุ-อุทกวิทยา ของกรมทรัพยากรน้ำ	28
รูป 13 Webpage ระบบตรวจวัดปริมาณน้ำเก็บกักในแหล่งน้ำขนาดเล็ก	30
รูป 14 ความพร้อมด้านสถานีตรวจวัดสถานการณ์น้ำ ของสำนักงานทรัพยากรน้ำที่ 3	32
รูป 15 ตำแหน่งโครงการพัฒนาแหล่งน้ำประเภทอ่างเก็บน้ำในเขตพื้นที่ความรับผิดชอบ ของสำนักงานทรัพยากรน้ำที่ 3	34
รูป 17 ตำแหน่งจุดติดตั้งเครื่องสูบน้ำช่วยเหลือน้ำท่วม ในเขตพื้นที่ความรับผิดชอบ ของสำนักงานทรัพยากรน้ำที่ 3	44
รูป 18 ตำแหน่งจุดติดตั้งเครื่องสูบน้ำช่วยเหลือภัยแล้ง ในเขตพื้นที่ความรับผิดชอบ ของสำนักงานทรัพยากรน้ำที่ 3	46
รูป 19 ตำแหน่งจุดแจกจ่ายน้ำช่วยเหลือภัยแล้ง ในเขตพื้นที่ความรับผิดชอบ ของสำนักงานทรัพยากรน้ำที่ 3	48



ส่วนที่ 1 เกริ่นนำ

1.1 บทนำ

1.2 วัตถุประสงค์

1.3 ประโยชน์ที่ได้รับ

1.4 สรุปผลการดำเนินการให้ความช่วยเหลือของสำนักงานทรัพยากรน้ำที่ 3

1.1 บทนำ

กรมทรัพยากรน้ำ ในฐานะที่เป็นหน่วยงานปฏิบัติในสังกัดกระทรวงทรัพยากรธรรมชาติและสิ่งแวดล้อม มีภารกิจรับผิดชอบเกี่ยวกับทรัพยากรน้ำผิวดินในพื้นที่นอกเขตชลประทาน/พื้นที่เกษตรน้ำฝน จำนวน 117 ล้านไร่ ซึ่งศักยภาพด้านทรัพยากรน้ำของพื้นที่จะขึ้นอยู่กับปริมาณฝนที่ตกในพื้นที่เป็นหลัก เนื่องจากไม่มีแหล่งเก็บกักน้ำขนาดใหญ่และระบบชลประทาน ที่จะใช้สามารถควบคุมปริมาณน้ำและการใช้น้ำของพื้นที่ได้ ทำให้พื้นที่นอกเขตชลประทาน ต้องเผชิญเหตุกับปัญหาภัยพิบัติอันเกิดจากน้ำ ไม่ว่าจะเป็นปัญหาภาวะน้ำท่วมและปัญหาภาวะน้ำแล้ง และเนื่องจากปัจจัยของการเกิดเหตุวิกฤติน้ำในพื้นที่นอกเขตชลประทานไม่สามารถควบคุมได้ การเตรียมความพร้อมในการเผชิญเหตุจึงเป็นสิ่งสำคัญ เพื่อให้หน่วยงานมีความพร้อมในการช่วยเหลือประชาชนที่ได้รับความเดือดร้อนจากปัญหาวิกฤติน้ำได้อย่างมีประสิทธิภาพ ซึ่งกรมทรัพยากรน้ำ ได้รับการจัดสรรงบประมาณในการบริหารจัดการเพื่อรองรับสภาวะวิกฤติน้ำ ตั้งแต่ปีงบประมาณ พ.ศ. 2556 ถึงปัจจุบัน โดยได้จัดสรรงบประมาณดังกล่าว ลงสู่สำนักงานทรัพยากรน้ำที่ 3 เพื่อใช้ปฏิบัติงานให้ความช่วยเหลือประชาชนที่ได้รับความเดือดร้อนจากปัญหาภาวะน้ำแล้งและภาวะน้ำท่วม จึงต้องมีการจัดทำแผนปฏิบัติการบรรเทาภาวะน้ำแล้งและภาวะน้ำท่วม เพื่อใช้เป็นคู่มือในการปฏิบัติงานร่วมกับหน่วยงานที่เกี่ยวข้อง และทำให้การใช้จ่ายงบประมาณและผลการปฏิบัติงานช่วยเหลือประชาชนที่ได้รับความเดือดร้อนจากภัยพิบัติด้านน้ำเป็นไปอย่างมีประสิทธิภาพ

นอกจากนี้ สำนักงานทรัพยากรน้ำแห่งชาติ ซึ่งเป็นหน่วยงานกำกับนโยบายด้านทรัพยากรน้ำของประเทศ ได้กำหนดให้หน่วยงานที่เกี่ยวข้องปฏิบัติตามปฏิทินการบริหารจัดการทรัพยากรน้ำช่วงฤดูฝนและฤดูแล้ง โดยกรมทรัพยากรน้ำเป็นหนึ่งในหน่วยงานที่ต้องถือปฏิบัติตามปฏิทินดังกล่าว จึงจัดทำแผนปฏิบัติการบรรเทาภาวะน้ำแล้งและภาวะน้ำท่วม เพื่อตอบสนองนโยบายของสำนักงานทรัพยากรน้ำแห่งชาติ

1.2 วัตถุประสงค์

- 1) เพื่อเป็นการเตรียมความพร้อมเครื่องจักรเครื่องมือ อาคารชลศาสตร์ ระบบโทรมาตร และบุคลากรประจำพื้นที่เสี่ยง ให้สามารถรองรับสถานการณ์ในสภาวะวิกฤติน้ำ ได้อย่างมีประสิทธิภาพ
- 2) เพื่อให้หน่วยงานที่เกี่ยวข้องของกรมทรัพยากรน้ำ มีแผนปฏิบัติการบรรเทาภาวะน้ำแล้งและภาวะน้ำท่วม ที่ตอบสนองต่อการดำเนินงานตามมาตรการรองรับสถานการณ์ฤดูแล้งและฤดูฝนของสำนักงานทรัพยากรน้ำแห่งชาติ
- 3) เพื่อให้สำนักงานทรัพยากรน้ำที่ 1 - 11 มีแผนปฏิบัติการบรรเทาภาวะน้ำแล้งและภาวะน้ำท่วม ที่จะใช้เป็นคู่มือในการปฏิบัติงานเผชิญเหตุ โดยบูรณาการกับหน่วยงานที่เกี่ยวข้องในพื้นที่รับผิดชอบ

1.3 ประโยชน์ที่ได้รับ

- 1) กรมทรัพยากรน้ำ และสำนักงานทรัพยากรน้ำที่ 1 - 11 มีความพร้อมในการปฏิบัติงานเผชิญเหตุกับปัญหาภัยพิบัติอันเกิดจากน้ำ และบูรณาการกับหน่วยงานที่เกี่ยวข้อง ในการให้ความช่วยเหลือประชาชนที่ได้รับความเดือดร้อนจากปัญหาภาวะน้ำแล้งและภาวะน้ำท่วมได้อย่างทันต่อเหตุการณ์
- 2) กรมทรัพยากรน้ำ สามารถปฏิบัติงานที่ตอบสนองต่อปฏิทินการบริหารจัดการทรัพยากรน้ำช่วงฤดูฝนและฤดูแล้งของสำนักงานทรัพยากรน้ำแห่งชาติ
- 3) สำนักงานทรัพยากรน้ำที่ 1 - 11 มีคู่มือในการปฏิบัติงานเผชิญเหตุ โดยบูรณาการกับหน่วยงานที่เกี่ยวข้องได้อย่างมีประสิทธิภาพ เช่น จังหวัด สำนักงานป้องกันและบรรเทาสาธารณภัย เขต สำนักงานป้องกันและบรรเทาสาธารณภัยจังหวัด สำนักงานทรัพยากรธรรมชาติและสิ่งแวดล้อมจังหวัด เป็นต้น



ส่วนที่ 1 เกริ่นนำ (ต่อ)

1.4 สรุปผลการดำเนินการให้ความช่วยเหลือ ของสำนักงานทรัพยากรน้ำที่ 3

- 1.4.1 ผลการให้ความช่วยเหลือพื้นที่ประสบปัญหาอุทกภัยตั้งแต่ ปี พ.ศ. 2560 – 2566
- 1.4.2 ผลการให้ความช่วยเหลือพื้นที่ประสบปัญหาภัยแล้งตั้งแต่ ปี พ.ศ. 2558 – 2566
- 1.4.3 งบประมาณที่ได้รับการจัดสรร

1.4.1 ผลการให้ความช่วยเหลือพื้นที่ประสบปัญหาอุทกภัยตั้งแต่ ปี พ.ศ. 2560 – 2566

ตาราง 1 ผลการให้ความช่วยเหลือพื้นที่ประสบปัญหาอุทกภัยย้อนหลัง 7 ปี ตั้งแต่ ปี พ.ศ. 2560 – 2566

รายการ	ปีงบประมาณ						
	2560	2561	2562	2563	2564	2565	2566
ปริมาณการสูบน้ำช่วยเหลือ น้ำท่วม (ล้าน ลบ.ม.)	1.21	0.24	-	-	0.36	0.62	3.11

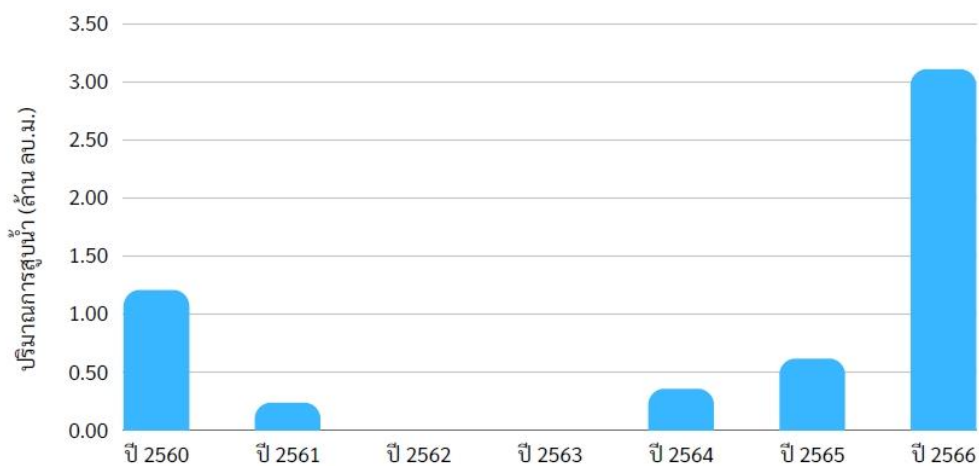

รูป 1 ผลการให้ความช่วยเหลือพื้นที่ประสบปัญหาอุทกภัยตั้งแต่ ปี พ.ศ. 2560 – 2566

1.4.2 ผลการให้ความช่วยเหลือพื้นที่ประสบปัญหาภัยแล้งตั้งแต่ ปี พ.ศ. 2558 – 2566

ตาราง 2 ผลการให้ความช่วยเหลือพื้นที่ประสบปัญหาภัยแล้ง ย้อนหลัง 9 ปี ตั้งแต่ ปี พ.ศ. 2558 – 2566

รายการ	ปีงบประมาณ								
	2558	2559	2560	2561	2562	2563	2564	2565	2566
ปริมาณ การสูบน้ำ ช่วยเหลือ ภัยแล้ง (ล้านบาท)	2.04	3.13	0.82	0.93	2.08	11.22	9.84	4.80	9.87

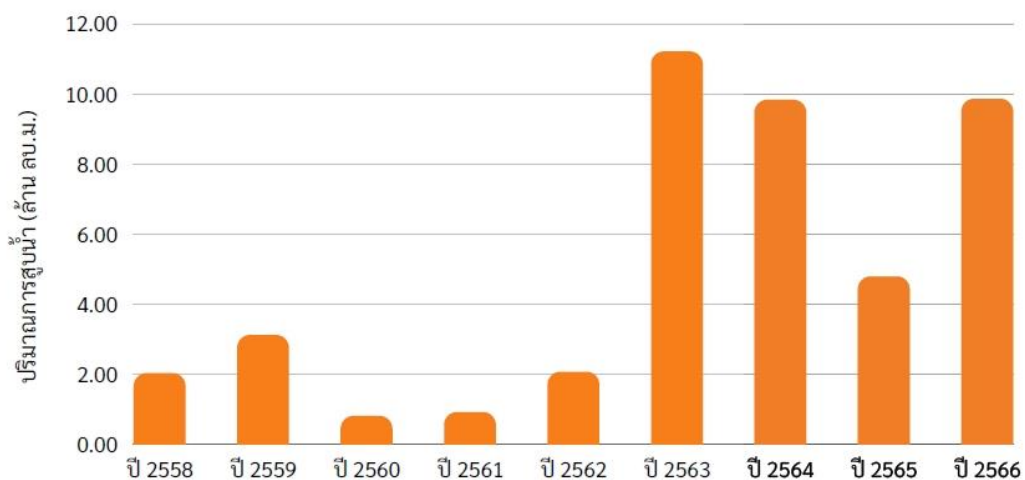

รูป 2 ผลการให้ความช่วยเหลือพื้นที่ประสบปัญหาภัยแล้งตั้งแต่ ปี พ.ศ. 2558 – 2566

1.4.3 งบประมาณที่ได้รับการจัดสรร

ตาราง 3 สรุบบงประมาณที่ได้รับการจัดสรร ย้อนหลัง 11 ปี ตั้งแต่ ปี พ.ศ. 2556 – 2566

รายการ	ปี พ.ศ.					
	2556	2557	2558	2559	2560	2561
งบประมาณ (ล้านบาท)	0.73	1.10	1.17	1.38	1.75	1.68
รายการ	ปี พ.ศ.					
	2562	2563	2564	2565	2566	
งบประมาณ (ล้านบาท)	1.68	0.86	1.57	1.55	1.20	

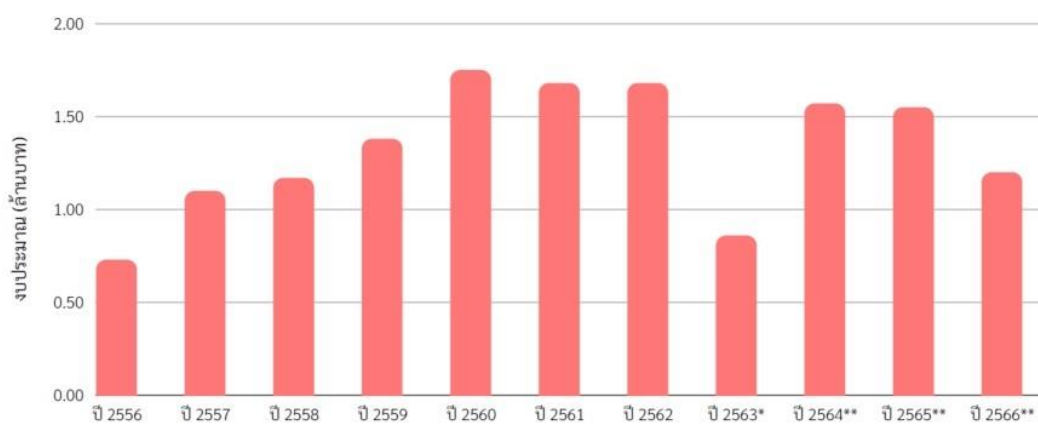

รูป 3 สรุบบงประมาณที่ได้รับการจัดสรร ย้อนหลัง 11 ปี ตั้งแต่ ปี พ.ศ. 2556 – 2566

หมายเหตุ : * กวป. ได้รับการโอนภารกิจตั้งแต่ปี พ.ศ. 2563

** งบประมาณที่จัดสรรลงหน่วยงาน ปรับตามความเป็นจริง ตั้งแต่ปี พ.ศ. 2563-2566



ส่วนที่ 2 การวิเคราะห์และความพร้อม

- 2.1 ข้อมูลเชิงพื้นที่และการวิเคราะห์
- 2.2 ข้อมูลความพร้อมด้านอุปกรณ์/เครื่องมือ/อาคารศาสตร์
- 2.3 ข้อมูลความพร้อมด้านบุคลากร



ส่วนที่ 2 การวิเคราะห์และความพร้อม (ต่อ)

2.1 ข้อมูลเชิงพื้นที่และการวิเคราะห์

- 2.1.1 พื้นที่รับผิดชอบของสำนักงานทรัพยากรน้ำที่ 3
- 2.1.2 ข้อมูลการวิเคราะห์พื้นที่เสี่ยงน้ำท่วม
- 2.1.3 ข้อมูลการวิเคราะห์พื้นที่เสี่ยงภัยแล้ง

2.1.1 พื้นที่รับผิดชอบของสำนักงานทรัพยากรน้ำที่ 3

สำนักงานทรัพยากรน้ำที่ 3 มีพื้นที่รับผิดชอบครอบคลุม 8 จังหวัด ประกอบด้วย จังหวัด นครพนม บึงกาฬ มุกดาหาร เลย สกลนคร หนองคาย หนองบัวลำภู และอุดรธานี รายละเอียดแสดง ดังรูป 4



รูป 4 พื้นที่รับผิดชอบของสำนักงานทรัพยากรน้ำที่ 3

2.2.2 ข้อมูลการวิเคราะห์พื้นที่เสี่ยงน้ำท่วม

กองวิเคราะห์และประเมินสถานการณ์น้ำ ได้วิเคราะห์ข้อมูลพื้นที่เสี่ยงภัยน้ำท่วม เพื่อหาพื้นที่เสี่ยงน้ำท่วมในระดับจังหวัดและระดับอำเภอ โดยใช้เครื่องมือโปรแกรมระบบสารสนเทศภูมิศาสตร์ (ArcGIS) โดยใช้ข้อมูลหน่วยงานต่างๆ ในการวิเคราะห์ข้อมูลพื้นที่เสี่ยงภัยน้ำท่วม จาก 6 ฐานข้อมูล ดังนี้

ตาราง 4 ข้อมูลพื้นที่เสี่ยงภัยน้ำท่วม จาก 6 ฐานข้อมูล

ลำดับ	รายการ	ข้อมูลจาก
1.	ปริมาณน้ำฝนเฉลี่ย 30 ปี	กรมอุตุนิยมวิทยา
2.	พื้นที่น้ำท่วมซ้ำซาก 13 ปี (พ.ศ.2552-2565)	สำนักงานพัฒนาเทคโนโลยีอวกาศและภูมิสารสนเทศ (GISDA)
3.	การใช้ประโยชน์ที่ดิน ปี พ.ศ.2564	กรมพัฒนาที่ดิน
4.	จุดติดตั้งเครื่องสูบน้ำในการให้ความช่วยเหลือ น้ำท่วม (ปี พ.ศ. 2560-2566)	กรมทรัพยากรน้ำ
5.	พื้นที่ประสบภัยน้ำท่วม รายตำบล (ปี พ.ศ. 2562-2566)	กรมป้องกันและบรรเทาสาธารณภัย (ปภ.)
6.	Area Base พื้นที่เสี่ยงภัยน้ำท่วม ปี พ.ศ.2561	สำนักงานทรัพยากรน้ำแห่งชาติ (สทนช.)

โดยกองวิเคราะห์และประเมินสถานการณ์น้ำ วิเคราะห์ข้อมูล (1) ปริมาณน้ำฝน (2) พื้นที่น้ำท่วมซ้ำซาก 13 ปี (พ.ศ.2552-2565) (3) การใช้ประโยชน์ที่ดิน ปี พ.ศ.2564 (4) จุดติดตั้งเครื่องสูบน้ำในการให้ความช่วยเหลือน้ำท่วม (ปี พ.ศ. 2560-2566) (5) พื้นที่ประสบภัยน้ำท่วม รายตำบล (ปี พ.ศ. 2562-2566) และ (6) Area Base พื้นที่เสี่ยงภัยน้ำท่วม ปี พ.ศ.2561 กลุ่มชั้นข้อมูลในการวิเคราะห์พื้นที่เสี่ยงภัยน้ำท่วม มีรายละเอียด ดังนี้

ตาราง 5 กลุ่มชั้นข้อมูลในการวิเคราะห์พื้นที่เสี่ยงภัยน้ำท่วม

ลำดับ	ปัจจัย	กลุ่มชั้นข้อมูล	Rating	ค่าน้ำหนัก
1.	ปริมาณน้ำฝน	— >1200 มม.	10	0.2
		— 1100-1200 มม.	8	
		— 1000-1100 มม.	6	
		— 900-1000 มม.	4	
		— 0-900 มม.	2	
2.	พื้นที่น้ำท่วมซ้ำซาก 13 ปี (พ.ศ.2552- 2565)	— 10-13 ครั้ง	10	0.3
		— 7-8 ครั้ง	8	
		— 5-6 ครั้ง	6	
		— 3-4 ครั้ง	4	
		— 1-2 ครั้ง	2	
3.	การใช้ประโยชน์ที่ดิน ปี พ.ศ.2564	— พื้นที่น้ำ (W)	10	0.1
		— เกษตรกรรม (A)	8	
		— ชุมชนและสิ่งปลูกสร้าง (U)	6	
		— เบ็ดเตล็ด (M)	4	
		— ป่าไม้ (F)	2	
4.	จุดติดตั้งเครื่องสูบน้ำ ในการให้ความ ช่วยเหลือน้ำท่วม (ปี พ.ศ. 2560-2566)	— 1, 2, 3, 4, 5 ขึ้นไป	2, 4, 6, 8, และ 10 ตามลำดับ	0.1
5.	พื้นที่ประสบภัยน้ำ ท่วม รายตำบล (ปี พ.ศ. 2562-2566)	— 1, 2, 3, 4, 5 ขึ้นไป	2, 4, 6, 8, และ 10 ตามลำดับ	0.2
6.	Area Base พื้นที่ เสี่ยงภัยน้ำท่วม ปี พ.ศ.2561	พื้นที่น้ำท่วม	10	0.1

สามารถสรุปผลการวิเคราะห์ข้อมูลพื้นที่เสี่ยงภัยน้ำท่วม แบ่งได้ออกเป็น 3 ระดับ ได้แก่ (1) พื้นที่เสี่ยงภัยน้ำท่วมระดับมาก (2) พื้นที่เสี่ยงภัยน้ำท่วมปานกลาง และ (3) พื้นที่เสี่ยงภัยน้ำท่วมน้อย ในเขตพื้นที่สำนักงานทรัพยากรน้ำที่ 3 มีรายละเอียดตามตาราง

ตาราง 6 (1) พื้นที่เสี่ยงน้ำท่วมมาก จำนวน 6 จังหวัด 34 อำเภอ

จังหวัด	อำเภอ	จำนวน (อำเภอ)
1. นครพนม	นาทม นาหว้า ศรีสงคราม	3
2. บึงกาฬ	เซกา โซพิสัย ปากคาด พรเจริญ เมืองบึงกาฬ	5
3. สกลนคร	คำตากล้า เจริญศิลป์ บ้านม่วง พรรณานิคม โพนนาแก้ว วานรนิวาส สว่างแดนดิน อากาศอำนวย	8
4. หนองคาย	ท่าบ่อ โพธิ์ตาก โพนพิสัย เมืองหนองคาย รัตนวาปี ศรีเชียงใหม่	6
5. หนองบัวลำภู	โนนสัง ศรีบุญเรือง	2
6. อุตรดิตถ์	กุ่มกวาปี ทุ่งฝน บ้านดุง บ้านฝ้อ ประจักษ์ศิลปาคม พิบูลย์รักษ์ เพ็ญ เมืองอุตรดิตถ์ สร้างคอม หนองหาน	10
	รวม	34

ตาราง 7 (2) พื้นที่เสี่ยงน้ำท่วมปานกลาง จำนวน 8 จังหวัด 74 อำเภอ

จังหวัด	อำเภอ	จำนวน (อำเภอ)
1. นครพนม	ท่าอุเทน ธาตุพนม นาแก นาทม นาหว้า บ้านแพง ปลาปาก โพนสวรรค์ เมืองนครพนม เรณูนคร ศรีสงคราม	11
2. บึงกาฬ	เซกา โซ่พิสัย บึงโขงหลง บุ่งคล้า ปากคาด พรเจริญ เมืองบึงกาฬ ศรีวิไล	8
3. มุกดาหาร	คำชะอี ดงหลวง ดอนตาล นิคมคำสร้อย เมืองมุกดาหาร หนองสูง ห้วยน้ำไข่มุก	7
4. เลย	ด่านซ้าย ปากชม ผาขาว ภูกระดึง เมืองเลย	5
5. สกลนคร	กุสุมาลย์ คำตาก้า โคกศรีสุพรรณ เจริญศิลป์ บ้านม่วง พรรณานิคม พังโคน โพนนาแก้ว เมืองสกลนคร วารนนิवास สว่างแดนดิน อากาศอำนวย	12
6. หนองคาย	ท่าบ่อ ฝาง ไร่โพนพิสัย เมืองหนองคาย รัตนวาปี ศรีเชียงใหม่ สระใคร สังคม	9
7. หนองบัวลำภู	นากลาง นาหว้า โนนสัง เมืองหนองบัวลำภู ศรีบุญเรือง สุวรรณคูหา	6
8. อุดรธานี	กุดจับ กุมภวาปี กู่แก้ว ไชยวาน พุ่งฝน นาเยีย น้ำโสม บ้านดุง บ้านผือ ประจักษ์ศิลปาคม พิบูลย์รักษ์ เพ็ญ เมืองอุดรธานี ศรีธาตุ สร้างคอม หนองหาน	16
	รวม	74

ตาราง 8 (3) พื้นที่เสี่ยงภัยน้ำท่วมน้อย จำนวน 8 จังหวัด 94 อำเภอ

จังหวัด	อำเภอ	จำนวน (อำเภอ)
1. นครพนม	ท่าอุเทน ธาตุพนม นาแก นาทม นาหว้า บ้านแพง ปลาปาก โพนสวรรค์ เมืองนครพนม เรณูนคร วังยาง ศรีสงคราม	12
2. บึงกาฬ	เซกา โซ่พิสัย บึงโขงหลง บุ่งคล้า ปากคาด พรเจริญ เมืองบึงกาฬ ศรีวิไล	8
3. มุกดาหาร	คำชะอี ดงหลวง ดอนตาล นิคมคำสร้อย เมืองมุกดาหาร หนองสูง ห้วยใหญ่	7
4. เลย	เชียงคาน ด่านซ้าย ท่าลี่ นาด้วง นาแห้ว ปากชม ผาขาว ภูกระดึง ภูเรือ ภูหลวง เมืองเลย วังสะพุง หนองหิน เอรಾವีน	14
5. สกลนคร	กุดบาก กุสุมาลย์ คำตาก้า โคกศรีสุพรรณ เจริญศิลป์ เต่างอย นิคมน้ำอูน บ้านม่วง พรรณานิคม พังโคน โพนนาแก้ว ภูพาน เมืองสกลนคร วานรนิวาส วาริชภูมิ สว่างแดนดิน ส่องดาว อากาศอำนวย	18
6. หนองคาย	ท่าบ่อ เฝ้าไร่ โพธิ์ตาก โพนพิสัย เมืองหนองคาย รัตนวาปี ศรีเชียงใหม่ สระใคร สังคม	9
7. หนองบัวลำภู	นากลาง นาหวัง โนนสัง เมืองหนองบัวลำภู ศรีบุญเรือง สุวรรณคูหา	6
8. อุดรธานี	กุดจับ กุมภวาปี กู่แก้ว ไชยวาน ทุ่งฝน นาเยung น้ำโสม โนนสะอาด บ้านดุง บ้านผือ ประจักษ์ศิลปาคม พิบูลย์รักษ์ เพ็ญ เมืองอุดรธานี วังสามหมอ ศรีธาตุ สร้างคอม หนองวัวซอ หนองแสง หนองหาน	20
	รวม	94

กองวิเคราะห์และประเมินสถานการณ์น้ำ สามารถสรุปเป็นแผนภาพพื้นที่เสี่ยงภัยน้ำท่วม ในเขตพื้นที่รับผิดชอบของสำนักงานทรัพยากรน้ำที่ 3 ได้ดังแสดงในรูป 5

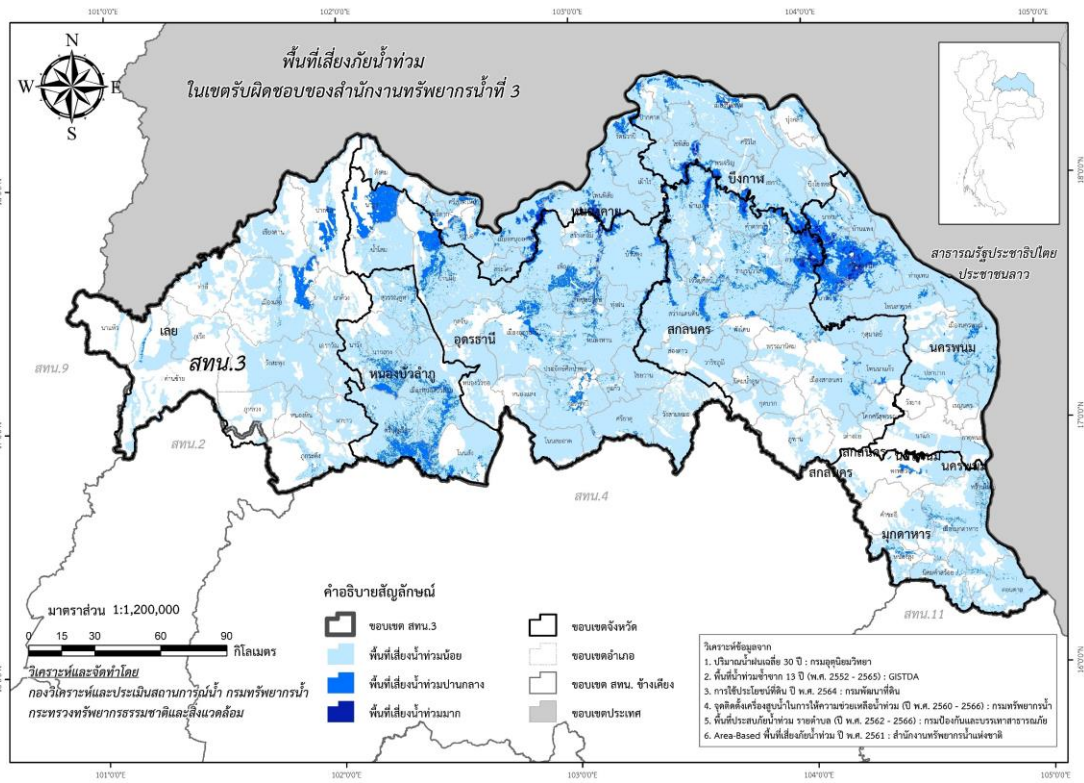

รูป 5 พื้นที่เสี่ยงน้ำท่วมในขอบเขตของสำนักงานทรัพยากรน้ำที่ 3

2.3.3 ข้อมูลการวิเคราะห์พื้นที่เสี่ยงภัยแล้ง

กองวิเคราะห์และประเมินสถานการณ์น้ำ ได้วิเคราะห์ข้อมูลพื้นที่เสี่ยงภัยแล้ง เพื่อหาพื้นที่เสี่ยงภัยน้ำแล้งในระดับจังหวัดและระดับอำเภอ โดยใช้เครื่องมือโปรแกรมระบบสารสนเทศภูมิศาสตร์ (ArcGIS) โดยใช้ข้อมูลหน่วยงานต่างๆ ในการวิเคราะห์ข้อมูลพื้นที่เสี่ยงภัยน้ำแล้ง จาก 6 ฐานข้อมูล ดังนี้

ตาราง 9 ข้อมูลพื้นที่เสี่ยงภัยน้ำแล้ง จาก 6 ฐานข้อมูล

ลำดับ	รายการ	ข้อมูลจาก
1.	ปริมาณน้ำฝนเฉลี่ย 30 ปี	กรมอุตุนิยมวิทยา
2.	พื้นที่น้ำแล้งซ้ำซาก 10 ปี (พ.ศ.2554-2564)	กรมพัฒนาที่ดิน
3.	การใช้ประโยชน์ที่ดิน ปี พ.ศ.2564	กรมพัฒนาที่ดิน
4.	จุดติดตั้งเครื่องสูบน้ำในการให้ความช่วยเหลือ น้ำแล้ง (ปี พ.ศ. 2560-2566)	กรมทรัพยากรน้ำ
5.	พื้นที่ประสบภัยน้ำแล้ง รายตำบล (ปี พ.ศ.2558-2563)	กรมป้องกันและบรรเทาสาธารณภัย (ปภ.)
6.	Area Base พื้นที่เสี่ยงภัยน้ำแล้ง ปี พ.ศ.2561	สำนักงานทรัพยากรน้ำแห่งชาติ (สทนช.)

โดยกองวิเคราะห์และประเมินสถานการณ์น้ำ วิเคราะห์ข้อมูล (1) ปริมาณน้ำฝน (2) พื้นที่น้ำแล้งซ้ำซาก 10 ปี (พ.ศ.2554-2564) (3) การใช้ประโยชน์ที่ดิน ปี พ.ศ.2564 (4) จุดติดตั้งเครื่องสูบน้ำในการให้ความช่วยเหลือน้ำแล้ง (ปี พ.ศ. 2560-2566) (5) พื้นที่ประสบภัยน้ำแล้ง รายตำบล (ปี พ.ศ. 2558-2563) และ (6) Area Base พื้นที่เสี่ยงภัยน้ำแล้ง ปี พ.ศ.2561 กลุ่มชั้นข้อมูลในการวิเคราะห์พื้นที่เสี่ยงภัยน้ำแล้ง มีรายละเอียด ดังนี้

ตาราง 10 กลุ่มชั้นข้อมูลในการวิเคราะห์พื้นที่เสี่ยงภัยน้ำแล้ง

ลำดับ	ปัจจัย	กลุ่มชั้นข้อมูล	Rating	ค่าน้ำหนัก
1.	ปริมาณน้ำฝน	— >1200 มม.	2	0.2
		— 1100-1200 มม.	4	
		— 1000-1100 มม.	6	
		— 900-1000 มม.	8	
		— 0-900 มม.	10	
2.	พื้นที่น้ำแล้งซ้ำซาก 10 ปี (พ.ศ.2554-2564)	— มากกว่า 6 ครั้ง	10	0.3
		— 4-5 ครั้ง	6	
		— 0-3 ครั้ง	2	
3.	การใช้ประโยชน์ที่ดิน ปี พ.ศ.2564	— พื้นที่น้ำ (W)	2	0.1
		— เกษตรกรรม (A)	10	
		— ชุมชนและสิ่งปลูกสร้าง (U)	6	
		— เบ็ดเตล็ด (M)	8	
		— ป่าไม้ (F)	4	
4.	จุดติดตั้งเครื่องสูบน้ำในการให้ความช่วยเหลือน้ำแล้ง (ปี พ.ศ. 2560-2566)	— 1, 2, 3, 4, 5 ขึ้นไป	2, 4, 6, 8 และ 10 ตามลำดับ	0.15
5.	พื้นที่ประสบภัยน้ำแล้งรายตำบล (ปี พ.ศ. 2558-2563)	— 1, 2, 3, 4, 5 ขึ้นไป	2, 4, 6, 8 และ 10 ตามลำดับ	0.2
6.	Area Base พื้นที่เสี่ยงภัยน้ำแล้ง ปี พ.ศ.2561	พื้นที่น้ำแล้ง	10	0.05

สามารถสรุปผลการวิเคราะห์ข้อมูลพื้นที่เสี่ยงภัยน้ำแล้ง แบ่งได้ออกเป็น 3 ระดับ ได้แก่ (1) พื้นที่เสี่ยงภัยน้ำแล้งระดับมาก (2) พื้นที่เสี่ยงภัยน้ำแล้งปานกลาง และ (3) พื้นที่เสี่ยงภัยน้ำแล้งน้อย ในเขตพื้นที่สำนักงานทรัพยากรน้ำที่ 3 มีรายละเอียดตามตาราง

ตาราง 11 (1) พื้นที่เสี่ยงภัยน้ำแล้งมาก จำนวน 8 จังหวัด 56 อำเภอ

จังหวัด	อำเภอ	จำนวน (อำเภอ)
1. นครพนม	ปลาปาก ศรีสงคราม	2
2. บึงกาฬ	พรเจริญ	1
3. มุกดาหาร	คำชะอี ดอนตาล นิคมคำสร้อย เมืองมุกดาหาร หนองสูง ห้วยใหญ่	6
4. เลย	เชียงคาน ผาขาว ภูกระดึง ภูหลวง เมืองเลย วังสะพุง หนองหิน เอรಾವัง	8
5. สกลนคร	กุดบาก กุสุมาลย์ คำตาก้า เจริญศิลป์ นิคมน้ำอุ่น บ้านม่วง พรรณานิคม พังโคน ภูพาน เมืองสกลนคร วานรนิวาส สว่างแดนดิน ส่องดาว อากาศอำนวย	14
6. หนองคาย	เฝ้าไร่ โพนพิสัย เมืองหนองคาย สระใคร	4
7. หนองบัวลำภู	นากลาง โนนสัง เมืองหนองบัวลำภู ศรีบุญเรือง สุวรรณคูหา	5
8. อุดรธานี	กุดจับ กุมภวาปี ไชยวาน ทุ่งฝน โนนสะอาด บ้านดุง บ้านผือ ประจักษ์ศิลปาคม พิบูลย์รักษ์ เพ็ญ เมืองอุดรธานี วังสามหมอ ศรีธาตุ สร้างคอม หนองวัวซอ หนองหาน	16
	รวม	56

ตาราง 12 (2) พื้นที่เสี่ยงภัยน้ำแล้งปานกลาง จำนวน 8 จังหวัด 87 อำเภอ

จังหวัด	อำเภอ	จำนวน (อำเภอ)
1. นครพนม	ท่าอุเทน ธาตุพนม นาแก นาทม นาหว้า บ้านแพง ปลาปาก โพนสวรรค์ เมืองนครพนม วังยาง ศรีสงคราม	11
2. บึงกาฬ	เซกา โซพิสัย ปากคาด พรเจริญ เมืองบึงกาฬ	5
3. มุกดาหาร	คำชะอี ดงหลวง ดอนตาล นิคมคำสร้อย เมืองมุกดาหาร หนองสูง ห้วยน้ำไข่มุก	7
4. เลย	เชียงคาน ด่านซ้าย ท่าลี่ นาด้วง นาแห้ว ปากชม ผาขาว ภูกระดึง ภูเรือ ภูหลวง เมืองเลย วังสะพุง หนองหิน เอราวัณ	14
5. สกลนคร	กุดบาก กุสุมาลย์ คำตาก้า โคกศรีสุพรรณ เจริญศิลป์ เต่างอย นิคมน้ำอูน บ้านม่วง พรรณานิคม พังโคน โพนนาแก้ว ภูพาน เมืองสกลนคร วาหรณิवास วาริชภูมิ สว่างแดนดิน ส่องดาว อากาศอำนวย	18
6. หนองคาย	เฝ้าไร่ โพธิ์ตาก โพนพิสัย เมืองหนองคาย รัตนวาปี สระใคร	6
7. หนองบัวลำภู	นากลาง นาหว้า โนนสัง เมืองหนองบัวลำภู ศรีบุญเรือง สุวรรณคูหา	6
8. อุดรธานี	กุดจับ กุมภวาปี กู่แก้ว ไชยวาน พุ่งฝน นาเยื้อง น้ำโสม โนนสะอาด บ้านดุง บ้านผือ ประจักษ์ศิลปาคม พิบูลย์รักษ์ เพ็ญ เมืองอุดรธานี วังสามหมอ ศรีธาตุ สร้างคอม หนองวัวซอ หนองแสง หนองหาน	20
	รวม	87

ตาราง 13 (3) พื้นที่เสี่ยงภัยน้ำแล้งน้อย จำนวน 8 จังหวัด 94 อำเภอ

จังหวัด	อำเภอ	จำนวน (อำเภอ)
1. นครพนม	ท่าอุเทน ธาตุพนม นาแก นาทม นาหว้า บ้านแพง ปลาปาก โพนสวรรค์ เมืองนครพนม เรณูนคร วังยาง ศรีสงคราม	12
2. บึงกาฬ	เซกา โซ่พิสัย บึงโขงหลง บุ่งคล้า ปากคาด พรเจริญ เมืองบึงกาฬ ศรีวิไล	8
3. มุกดาหาร	คำชะอี ดงหลวง ดอนตาล นิคมคำสร้อย เมืองมุกดาหาร หนองสูง ห้วยใหญ่	7
4. เลย	เชียงคาน ด่านซ้าย ท่าลี่ นาด้วง นาแห้ว ปากชม ผาขาว ภูกระดึง ภูเรือ ภูหลวง เมืองเลย วังสะพุง หนองหิน เอราวัณ	14
5. สกลนคร	กุดบาก กุสุมาลย์ คำตาก้า โคกศรีสุพรรณ เจริญศิลป์ เต่างอย นิคมน้ำอูน บ้านม่วง พรรณานิคม พังโคน โพนนาแก้ว ภูพาน เมืองสกลนคร วารินวิลาส วาริชภูมิ สว่างแดนดิน ส่องดาว อากาศอำนวย	18
6. หนองคาย	ท่าบ่อ เฝ้าไร่ โพนทราย โพนพิสัย เมืองหนองคาย รัตนวาปี ศรีเชียงใหม่ สระใคร สังคม	9
7. หนองบัวลำภู	นากลาง นาหวัง โนนสัง เมืองหนองบัวลำภู ศรีบุญเรือง สุวรรณคูหา	6
8. อุดรธานี	กุดจับ กุมภวาปี กู่แก้ว ไชยวาน พุ่งฝน นาบุญ น้ำโสม โนนสะอาด บ้านดุง บ้านผือ ประจักษ์ศิลปาคม พิบูลย์รักษ์ เพ็ญ เมืองอุดรธานี วังสามหมอ ศรีธาตุ สร้างคอม หนองวัวซอ หนองแสง หนองหาน	20
	รวม	94

กองวิเคราะห์และประเมินสถานการณ์น้ำ สามารถสรุปเป็นแผนภาพพื้นที่เสี่ยงภัยน้ำแล้ง
ในเขตพื้นที่รับผิดชอบของสำนักงานทรัพยากรน้ำที่ 3 ได้ดังแสดงในรูป 6

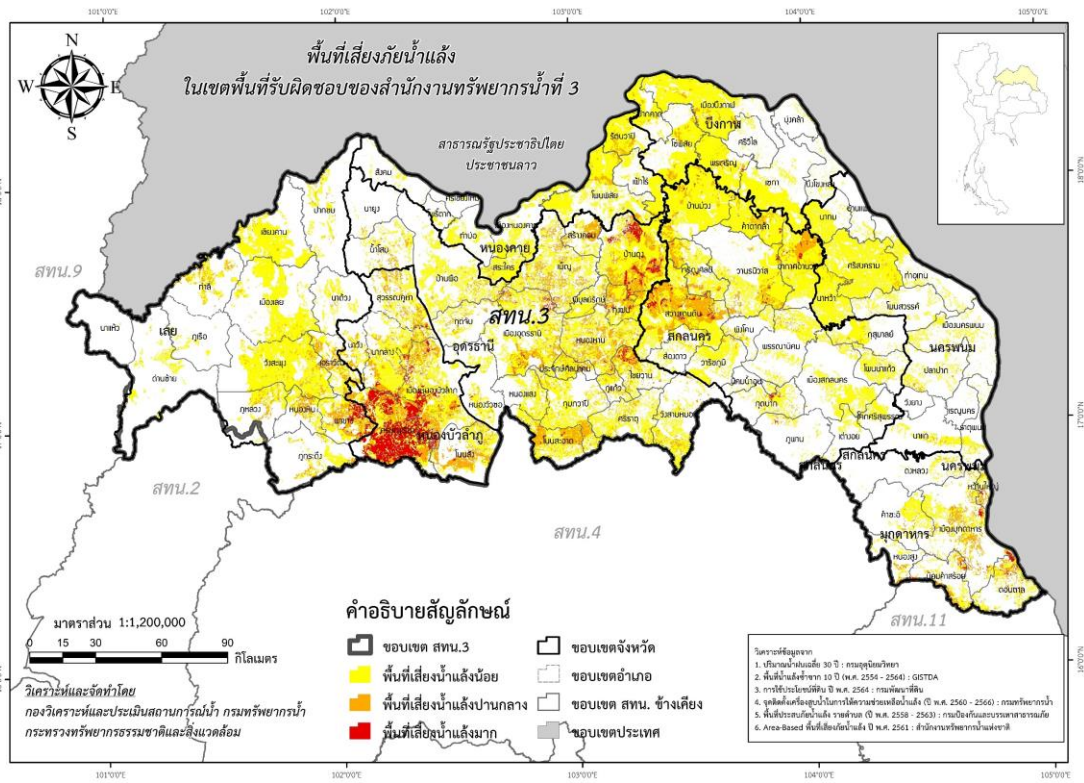

รูป 6 พื้นที่เสี่ยงภัยน้ำแล้งในขอบเขตของสำนักงานทรัพยากรน้ำที่ 3



ส่วนที่ 2 การวิเคราะห์และความพร้อม (ต่อ)

2.2 ข้อมูลความพร้อมด้านอุปกรณ์/เครื่องมือ/อาคารชลศาสตร์

2.2.1 ระบบเตือนภัยล่วงหน้า (Early Warning System)

สำหรับพื้นที่เสี่ยงอุทกภัย – ดินถล่มในพื้นที่ลาดชันและพื้นที่ราบเชิงเขา

2.2.2 ระบบติดตามสถานการณ์น้ำทางไกลอัตโนมัติ (ระบบโทรมาตร)

2.2.3 ระบบกล้องโทรทัศน์วงจรปิด (กล้อง CCTV)

2.2.4 สถานีอุตุ-อุทกวิทยา

2.2.5 ระบบตรวจวัดปริมาณน้ำเก็บกักในแหล่งน้ำขนาดเล็ก (SRM-DWR)

2.2.6 ความพร้อมด้านสถานีตรวจวัดสถานการณ์น้ำ

2.2.7 ความพร้อมด้านอุปกรณ์และเครื่องมือ

2.2.8 ความพร้อมด้านความมั่นคงของอ่างเก็บน้ำ

2.2.9 ศูนย์ผลิตและบริการน้ำดื่มสะอาด

2.2.1 ระบบเตือนภัยล่วงหน้า (Early Warning System) สำหรับพื้นที่เสี่ยงอุทกภัย – ดินถล่ม ในพื้นที่ลาดชันและพื้นที่ราบเชิงเขา

ประเทศไทยตั้งอยู่ภายใต้อิทธิพลของลมมรสุม ทำให้มีสภาพอากาศชุ่มชื้น และมีฝนตกชุก โดยเฉลี่ยประมาณ 6 เดือนต่อปี ปริมาณฝนที่ตกมากเกินไปเกินขีดความสามารถในการดูดซับน้ำของดิน ทำให้เกิดน้ำหลากหรือดินถล่ม ซึ่งเป็นปรากฏการณ์ที่เกิดขึ้นได้ทั่วไปในบริเวณภูเขาที่มีความลาดชันสูง ซึ่งภัยธรรมชาติดังกล่าวเกิดขึ้นบ่อยครั้ง และได้ทำความเสียหายต่อชีวิตและทรัพย์สินของประชาชนอย่างมาก กรมทรัพยากรน้ำ จึงได้มีกลไกในการติดตามสถานการณ์น้ำ เฝ้าระวังและเตือนภัยที่เกิดจากน้ำท่วมฉับพลัน โดยดำเนินการจัดทำระบบเตือนภัยล่วงหน้า (Early Warning) ด้วยการตรวจวัดข้อมูลปริมาณน้ำฝน และ/หรือระดับน้ำในพื้นที่หมู่บ้านที่อยู่ในข่ายเสี่ยงภัยสูงจากการเกิดน้ำท่วมฉับพลัน สำหรับติดตามและเฝ้าระวังสถานการณ์น้ำ ช่วยประกอบการตัดสินใจ เพื่อบริหารจัดการน้ำอย่างมีประสิทธิภาพ โดยเผยแพร่ข้อมูลสถานการณ์น้ำผ่านทางเว็บไซต์ :

<https://ews.dwr.go.th/ews/index.php>

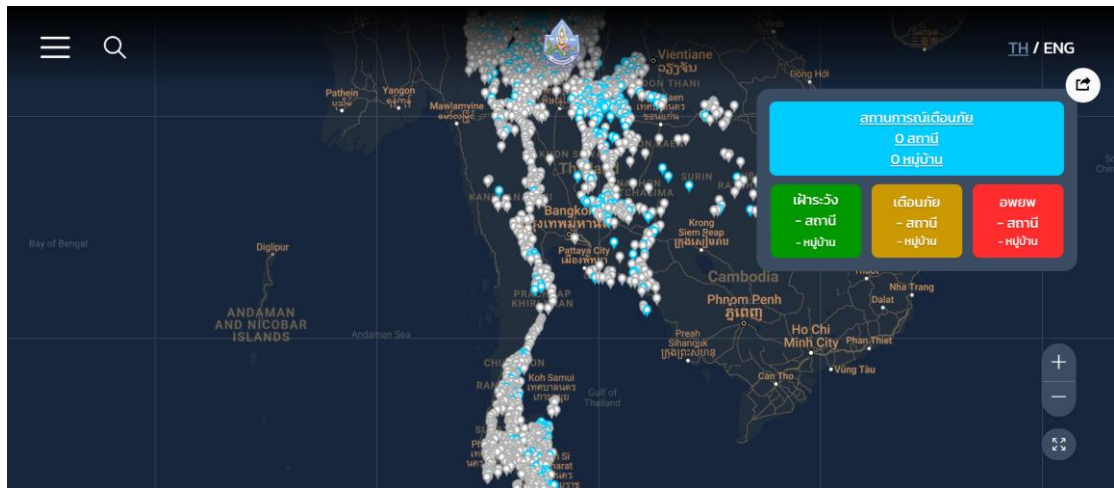

รูป 7 Webpage ระบบเตือนภัยล่วงหน้า (Early Warning system)

2.2.2 ระบบติดตามสถานการณ์น้ำทางไกลอัตโนมัติ (ระบบโทรมาตร)

กรมทรัพยากรน้ำ เป็นหน่วยงานหนึ่งที่มีภารกิจด้านบริหารจัดการทรัพยากรน้ำเพื่อการอุปโภค-บริโภค อุตสาหกรรม ภัยแล้ง และประเพณีสมดุลงานใช้น้ำของประเทศโดยเฉพาะในพื้นที่นอกเขตชลประทาน โดยได้ดำเนินการติดตั้งระบบติดตามสถานการณ์น้ำทางไกลอัตโนมัติในพื้นที่ลุ่มน้ำต่างๆ เพื่อใช้ในการติดตาม เฝ้าระวัง และคาดการณ์สถานการณ์น้ำ โดยเฉพาะอย่างยิ่งในช่วงฤดูน้ำหลากที่เกิดปัญหาน้ำท่วมอยู่เป็นประจำ และยังใช้เป็นข้อมูลในการประเพณีสมดุลงานในพื้นที่นอกเขตชลประทาน ซึ่งในการวิเคราะห์ดังกล่าวนอกจากข้อมูลของกรมทรัพยากรน้ำแล้ว ยังได้มีการนำข้อมูลตรวจวัดแบบตามเวลาจริง (Real Time) จากหน่วยงานต่างๆ เข้าสู่แบบจำลองทางคณิตศาสตร์ที่กองวิเคราะห์และประเมินสถานการณ์น้ำได้พัฒนาขึ้น เพื่อทำการวิเคราะห์ ประมวลผล คาดการณ์ พยากรณ์และเตือนภัยจากสถานการณ์น้ำ ซึ่งผลที่ได้จากแบบจำลองจะนำเสนอให้กับผู้บริหารและหน่วยงานที่เกี่ยวข้อง เพื่อนำไปใช้ในการกำหนดมาตรการ แนวทางในการบริหารจัดการและการช่วยเหลือต่อไป เพื่อให้การบริหารจัดการทรัพยากรน้ำในภาพรวมของประเทศ ทั้งด้านการอุปโภค-บริโภค อุตสาหกรรม ภัยแล้ง และการประเพณีสมดุลงานโดยเฉพาะในพื้นที่นอกเขตชลประทานเป็นไปอย่างมีประสิทธิภาพ อีกทั้งสามารถนำข้อมูลไปใช้เพื่อการแจ้งเตือนประชาชนในพื้นที่ให้ได้รับทราบสถานการณ์ล่วงหน้าได้อย่างทันท่วงที โดยประชาชนและหน่วยงานในพื้นที่สามารถติดตามสถานการณ์ได้ทันทีผ่านระบบอินเทอร์เน็ตทางเว็บไซต์ <http://mekhala.dwr.go.th/weblinks-cate.php?txtlinkcate=2>



รูป 8 ระบบติดตามสถานการณ์น้ำทางไกลอัตโนมัติหรือระบบโทรมาตร

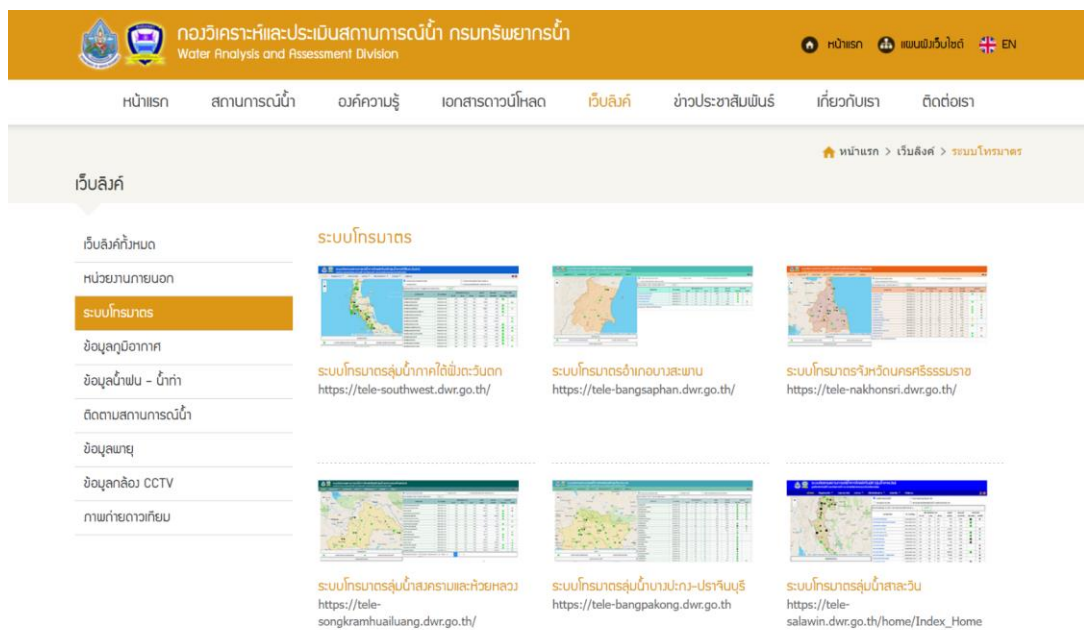

รูป 9 ระบบโทรมาตร ของกรมทรัพยากรน้ำ

2.2.3 ระบบกล้องโทรทัศน์วงจรปิด (กล้อง CCTV)

กรมทรัพยากรน้ำ โดยกองวิเคราะห์และประเมินสถานการณ์น้ำ ได้ดำเนินการติดตั้งระบบเฝ้าระวังและติดตามสถานการณ์น้ำ ด้วยกล้องโทรทัศน์วงจรปิด (กล้อง CCTV) ในพื้นที่ต่างๆ ที่มีความเสี่ยงที่จะเกิดปัญหาวิกฤติน้ำ เพื่อให้การเฝ้าระวัง ติดตาม และบริหารจัดการทรัพยากรน้ำในภาพรวมของประเทศ ทั้งด้านอุทกภัยและภัยแล้ง โดยเฉพาะในพื้นที่นอกเขตชลประทานให้เป็นอย่างดีมีประสิทธิภาพ สามารถติดตามสถานการณ์น้ำของประเทศได้อย่างทันท่วงที โดยเฉพาะอย่างยิ่งช่วงฤดูน้ำหลากที่เกิดปัญหาน้ำท่วมอยู่เป็นประจำ พร้อมทั้งสามารถนำข้อมูลไปใช้เพื่อการแจ้งเตือนประชาชนในพื้นที่ให้ได้ทราบสถานการณ์ล่วงหน้า และสามารถเตรียมความพร้อมรับมือเพื่อช่วยบรรเทาความเสียหายต่อชีวิตและทรัพย์สินของประชาชนได้ โดยประชาชนและหน่วยงานในพื้นที่สามารถติดตามสถานการณ์ได้ทันทีผ่านระบบอินเทอร์เน็ตทางเว็บไซต์ <http://mekhala.dwr.go.th/cctv/cctv-active.php>

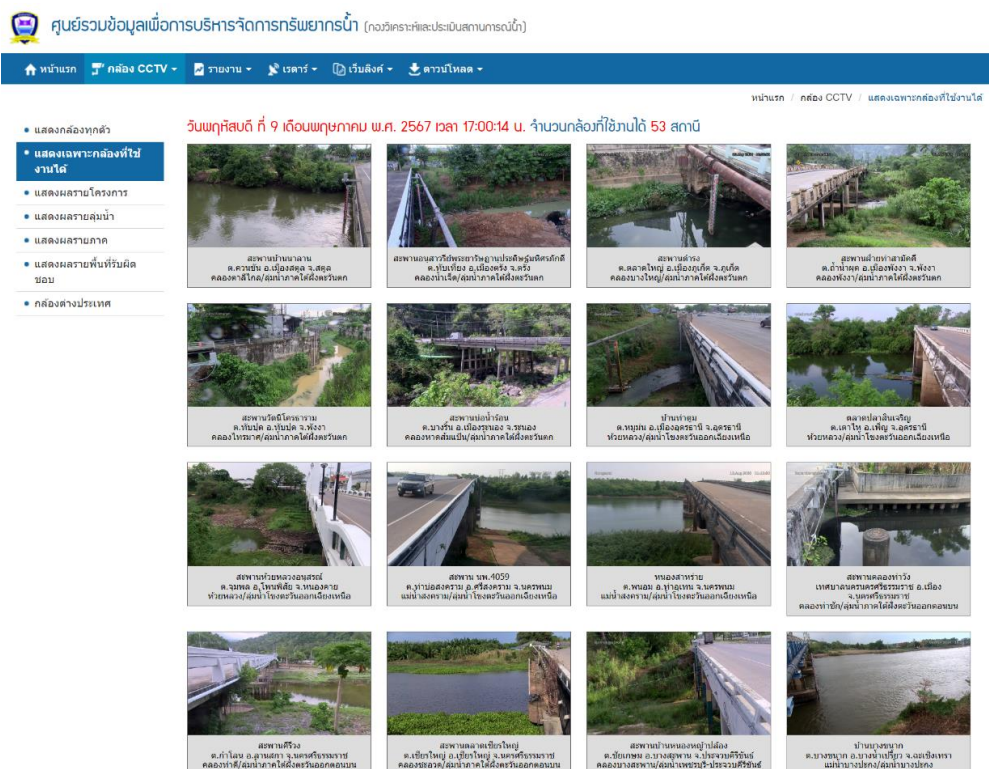

รูป 10 Webpage ระบบกล้องโทรทัศน์วงจรปิด

2.2.4 สถานีอุตุ-อุทกวิทยา

ปัจจุบันข้อมูลอุตุ-อุทกวิทยาของกรมทรัพยากรน้ำจัดเก็บอยู่ในระบบฐานข้อมูลอุทกวิทยา (Hydro Webbase) ซึ่งสามารถถูกนำไปใช้ในการศึกษา วางแผน พัฒนาแหล่งน้ำ ตลอดจนการวิเคราะห์ และรายงานสถานการณ์ทางอุทกวิทยาของกลุ่มน้ำได้ รวมทั้งเชื่อมโยงการทำงานของส่วนกลาง และส่วนภูมิภาคในการใช้ประโยชน์จากข้อมูลได้เป็นอย่างดี และโครงการพัฒนาระบบ IS Hydro เกิดขึ้นเพื่อการแลกเปลี่ยนข้อมูลอุตุ-อุทกวิทยาระหว่างหน่วยงานราชการ รวมทั้งให้บริการข้อมูลแก่ประชาชน ถือเป็นการใช้ประโยชน์ต่อเนื่องจากระบบ Hydro Webbase ที่ใช้งานในปัจจุบัน Internet เผยแพร่ข้อมูลอุตุ-อุทกวิทยาผ่านทางเว็บไซต์ <https://nishydro.dwr.go.th/home>

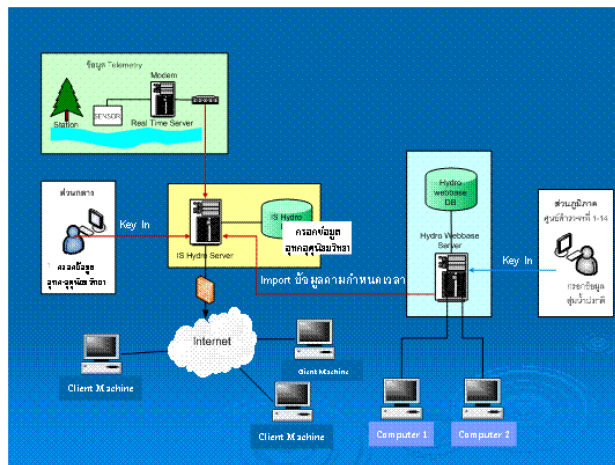

รูป 11 การพัฒนาระบบฐานข้อมูลการจัดเก็บและบริการข้อมูลอุทกวิทยา (IS Hydro)

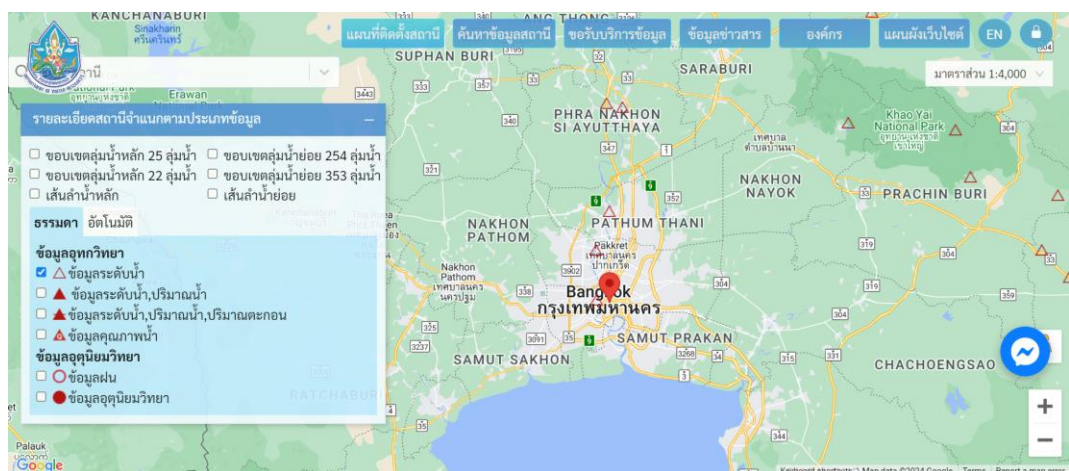

รูป 12 Webpage ข้อมูลอุตุ-อุทกวิทยา ของกรมทรัพยากรน้ำ

2.2.5 ระบบตรวจวัดปริมาณน้ำเก็บกักในแหล่งน้ำขนาดเล็ก (SRM-DWR)

กรมทรัพยากรน้ำ โดยกองวิเคราะห์และประเมินสถานการณ์น้ำ ได้ดำเนินงานโครงการศึกษาและพัฒนาาระบบตรวจวัดปริมาณน้ำเก็บกักในแหล่งน้ำขนาดเล็ก ที่อยู่นอกเขตพื้นที่ชลประทาน โดยมีวัตถุประสงค์เพื่อตรวจวัดระดับน้ำของแหล่งน้ำ เพื่อให้ทราบปริมาณน้ำต้นทุนในพื้นที่โดยเฉพาะในพื้นที่นอกเขตชลประทาน เพื่อให้สามารถประเมินปริมาณน้ำที่มีอยู่ในปัจจุบันและปริมาณน้ำที่คาดว่าจะขาดแคลนในแต่ละช่วงเวลาได้อย่างมีประสิทธิภาพ รวมทั้งการเฝ้าระวัง และเตือนภัยสถานการณ์น้ำ และยังช่วยให้หน่วยงานต่างๆ สามารถวางแผนการช่วยเหลือ และแก้ไขปัญหาน้ำได้ดียิ่งขึ้น

โดยได้ดำเนินการศึกษาและคัดเลือกแหล่งน้ำขนาดเล็กที่มีศักยภาพและมีความเหมาะสมที่สามารถใช้เป็นตัวแทนของแหล่งน้ำในพื้นที่ เพื่อดำเนินการสำรวจและติดตั้งเสาวัดระดับน้ำ รวมทั้งกำหนดเกณฑ์วิกฤติน้ำและแนวทางในการบริหารจัดการแหล่งน้ำ โดยให้ความสำคัญในการมีส่วนร่วมของประชาชน โดยเฉพาะการให้ประชาชนในพื้นที่ได้เข้ามามีส่วนร่วมในการเป็นอาสาสมัครทำหน้าที่รายงานข้อมูลระดับน้ำเข้าสู่ระบบฯ ผ่านทาง Mobile Application ที่พัฒนาขึ้น ซึ่งข้อมูลดังกล่าวจะถูกจัดเก็บในระบบฐานข้อมูล เพื่อทำการวิเคราะห์ ประมวลผล และแสดงผลเป็นข้อมูลปริมาณน้ำเก็บกักของแหล่งน้ำผ่านทางระบบอินเทอร์เน็ตทางเว็บไซต์ <http://srm-woc.dwr.go.th> ซึ่งจะช่วยให้กรมทรัพยากรน้ำและหน่วยงานที่เกี่ยวข้อง รวมทั้งประชาชนในพื้นที่สามารถติดตามสถานการณ์น้ำได้อย่างต่อเนื่องและเป็นปัจจุบัน สามารถวางแผนในการบริหารจัดการน้ำได้อย่างเหมาะสม และมีประสิทธิภาพมากยิ่งขึ้น

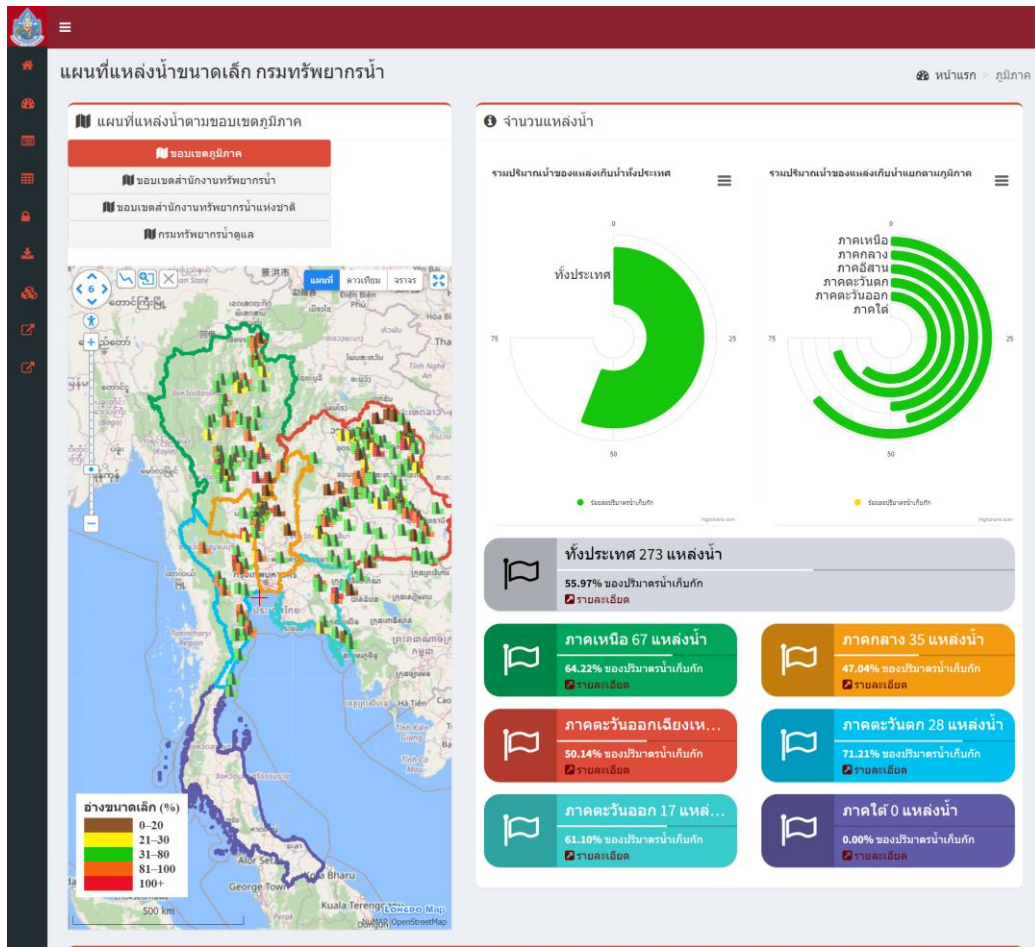

รูป 13 Webpage ระบบตรวจวัดปริมาณน้ำเก็บกักในแหล่งน้ำขนาดเล็ก

2.2.6 ความพร้อมด้านสถานีตรวจวัดสถานการณ์น้ำ

ตาราง 14 ความพร้อมด้านสถานีตรวจวัดสถานการณ์น้ำ ของสำนักงานทรัพยากรน้ำที่ 3

สถานีตรวจวัด	ใช้งานได้ (สถานี)
1. ระบบเตือนภัยล่วงหน้า (Early Warning System) สำหรับพื้นที่เสี่ยงอุทกภัย – ดินถล่มในพื้นที่ลาดชันและพื้นที่ราบเชิงเขา	106
2. ระบบติดตามสถานการณ์น้ำทางไกลอัตโนมัติ (ระบบโทรมาตร)	13
3. สถานีโทรมาตรและกล้อง CCTV	5
4. สถานีอุตุ-อุทกวิทยา	72
5. ระบบตรวจวัดปริมาณน้ำเก็บกักในแหล่งน้ำขนาดเล็ก	48
รวม	244

ข้อมูล ณ วันที่ 24 มิถุนายน 2567

รายละเอียดความพร้อมด้านสถานีตรวจวัดสถานการณ์น้ำ ของสำนักงานทรัพยากรน้ำที่ 3 แสดงดังรูป 14 ทั้งนี้ รายละเอียดของสถานีระบบเตือนภัยล่วงหน้า (Early Warning System) สถานีตรวจวัดสภาพน้ำทางไกลอัตโนมัติ ระบบกล้อง CCTV สถานีโทรมาตรและกล้อง CCTV สถานีอุตุ-อุทกวิทยา และสถานีตรวจวัดแหล่งน้ำขนาดเล็ก แสดงรายละเอียดเพิ่มเติมในภาคผนวก

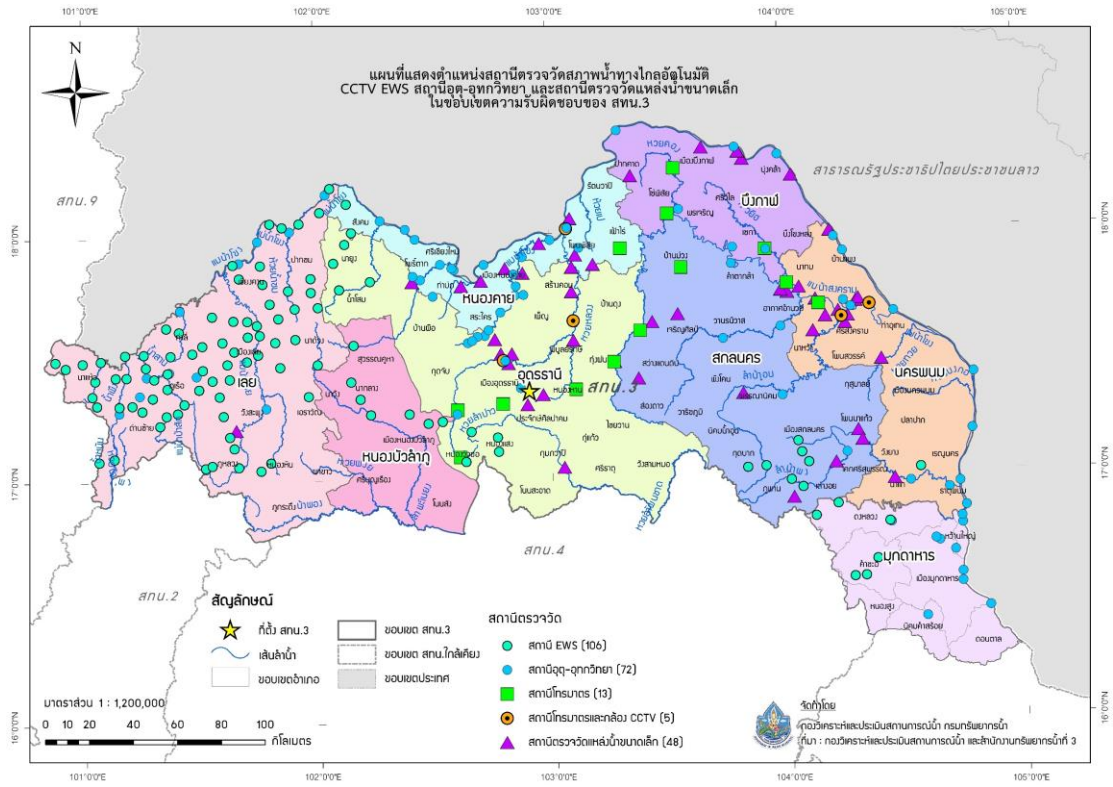

รูป 14 ความพร้อมด้านสถานีตรวจวัดสถานการณ์น้ำ ของสำนักงานทรัพยากรน้ำที่ 3

2.2.7 ความพร้อมด้านอุปกรณ์และเครื่องมือ

ตาราง 15 ความพร้อมด้านอุปกรณ์และเครื่องมือ

อุปกรณ์	ใช้งานได้
- เครื่องสูบน้ำ 8 นิ้ว	1
- เครื่องสูบน้ำ 10 นิ้ว	3
- เครื่องสูบน้ำ 12 นิ้ว	13
- เครื่องสูบน้ำ 24 นิ้ว	2
- เครื่องสูบน้ำ 26 นิ้ว	0
- เครื่องสูบน้ำ 30 นิ้ว	2
- เครื่องสูบน้ำ 42 นิ้ว	1
รวม	22
- รถบรรทุกน้ำ ขนาด 6,000 ลิตร	2
- รถบรรทุก 6 ล้อ	1
- รถบรรทุก 6 ล้อ พร้อมเครน	1
- รถบรรทุก 10 ล้อ (เทท์ท้าย)	4
- รถชุดตัดไฮโดรลิกตีนตะขาบ	2
รวม	10
- เรือดูดโคลนสะท้อนน้ำสะท้อนบก	2
รวม	2

ข้อมูล ณ วันที่ 24 มิถุนายน 2567

2.2.8 ความพร้อมด้านความมั่นคงของอ่างเก็บน้ำ

ตาราง 16 ความพร้อมด้านความมั่นคงของอ่างเก็บน้ำ

รายการ	จำนวน (แห่ง)		
	ทั้งหมด	ใช้งานได้	ชำรุด
อ่างเก็บน้ำ	11	11	-

รายละเอียดของความพร้อมด้านความมั่นคงของอ่างเก็บน้ำ แสดงดังรูป 15 และรายละเอียดเพิ่มเติมของความพร้อมด้านความมั่นคงของอ่างเก็บน้ำ แสดงในภาคผนวก



รูป 15 ตำแหน่งโครงการพัฒนาแหล่งน้ำประเภทอ่างเก็บน้ำในเขตพื้นที่ความรับผิดชอบของสำนักงานทรัพยากรน้ำที่ 3



ส่วนที่ 2 การวิเคราะห์และความพร้อม (ต่อ)

2.3 ข้อมูลความพร้อมด้านบุคลากร

- 2.3.1 เจ้าหน้าที่ด้านเฝ้าระวังสถานการณ์ด้านภาวะน้ำท่วมและภาวะน้ำแล้ง
- 2.3.2 เจ้าหน้าที่ด้านการปฏิบัติงานเชิงพื้นที่รายจังหวัด
- 2.3.3 รายชื่อผู้รู้ประจำสถานีเตือนภัยล่วงหน้าหลาก-ดินถล่มในพื้นที่
- 2.3.4 รายชื่อเจ้าหน้าที่ส่วนกลางในการติดตามสถานการณ์ด้านภาวะน้ำท่วมและภาวะน้ำแล้ง

2.3.1 เจ้าหน้าที่ด้านเฝ้าระวังสถานการณ์ด้านภาวะน้ำท่วมและภาวะน้ำแล้ง

ตาราง 17 เจ้าหน้าที่ด้านเฝ้าระวังสถานการณ์ด้านภาวะน้ำท่วมและภาวะน้ำแล้ง จำนวน 17 ราย

ลำดับ	ชื่อ-นามสกุล	สถานที่	เบอร์โทรศัพท์
1	นายวิเชียร ทองเกษ	หนองคาย	091-0488091
2	นายอำนาจ พรหมรส	หนองคาย	080-400-3004
3	ว่าที่ ร.อ. คมกริช อินนันชัย	หนองคาย	089-5552073
4	นายปริญญา ดำรงชาติ	หนองคาย	083-3614962
5	นายสังเวียน อังคันทน์	หนองคาย	084-7434992
6	นายสมชาย จันทร์พรหม	หนองคาย	086-8639984
7	นายจักรภัทร โคตรตาแสง	หนองคาย	090-9431508
8	นางสาวเพ็ญแข เทพิน	หนองคาย	087-8676037
9	นายทองปักษ์ หม่อมคำหมื่น	เลย	089-2004337
10	นางจันทนา เลขะวัฒนา	เลย	084-7292389
11	นางพิมพ์ดี เลี่ยมสกุล	เลย	083-3323376
12	นายสุทธิชาติ สามะยศ	เลย	081-8880422
13	นายกมล อาศัย	เลย	062-1230122
14	นายอุทัยพันธ์ พันแสน	มุกดาหาร	094-2735469
15	นายพิมพ์ลภัสส์ พิมพ์สนามกุล	มุกดาหาร	092-3698396
16	นางศิริพร เศษแสงศรี	มุกดาหาร	089-2038498
17	นายจิรวุฒน์ พัฒนระราช	มุกดาหาร	089-2038498

2.3.2 เจ้าหน้าที่ด้านการปฏิบัติงานเชิงพื้นที่รายจังหวัด

ตาราง 18 เจ้าหน้าที่ด้านการปฏิบัติงานเชิงพื้นที่รายจังหวัด จำนวน 60 ราย

ลำดับ	ชื่อ-นามสกุล	สถานที่	เบอร์โทรศัพท์
1	นายวีระพันธ์ ทาลุมพุก	อุดรธานี	081-5924593
2	นายมานพ เนื้อแก่น	อุดรธานี	081-9742548
3	นายสมศักดิ์ ทองเทพ	อุดรธานี	086-8620470
4	นายโชคชัย สาระภูมิ	อุดรธานี	091-0606532
5	นายธนารัตน์ วรรณมา	อุดรธานี	081-3104996
6	นายจำเนียร พวงกันยา	อุดรธานี	083-3275359
7	นายวรรณชัย ภิรมย์บุปผา	อุดรธานี	082-1063992
8	นายพงษ์ชัย กระจ่าง	อุดรธานี	087-965776
9	นายทงศักดิ์ วิมานนท์	อุดรธานี	080-4285048
10	นายวรยศ ศิริสุข	อุดรธานี	086-3050708
11	นายอิสระ เดชภูมิ	อุดรธานี	061-0610627
12	นายพงศ์พันธุ์ เดชภูมิ	อุดรธานี	091-0501360
13	นายวารวัต ชมภูจันทร์	หนองบัวลำภู	089-2058208
14	นายสิทธิชัย ศรีตระการ	หนองบัวลำภู	090-9020348
15	นายวีระ คิดชนะ	หนองบัวลำภู	085-0076484
16	นายไพฑูรย์ สุภาไสย	หนองบัวลำภู	083-3527667
17	นายธีระศักดิ์ กล่อมสาร	หนองบัวลำภู	089-7129210
18	นายผดุงศักดิ์ อุดรราชา	หนองบัวลำภู	081-0529967
19	นายรัฐพงษ์ อางแก้ว	หนองบัวลำภู	089-5714605
20	นายทองปักษ์ หม่องคำหมื่น	เลย	089-2004337
21	นายบรรจง อภัยแสน	เลย	089-5719586
22	นายชัยณรงค์ เฟื่องระย้า	เลย	081-9545495
23	นายเลิศฤทธิ์ เลี่ยมสกุล	เลย	089-2667978
24	นายสุวิทย์ พิมพ์มหา	เลย	081-8717649

ลำดับ	ชื่อ-นามสกุล	สถานที่	เบอร์โทรศัพท์
25	นายสุทธิชาติ ลำมะยศ	เลย	081-8880421
26	นายวิเชียร ทองเกษ	หนองคาย	081-0488091
27	นายวีระพันธ์ ทิพย์สุนา	หนองคาย	081-9577925
28	นายวิระ วิเชียรนิตย์	หนองคาย	089-7124300
29	นายอำนาจ พรมรส	หนองคาย	080-4003004
30	ว่าที่ ร้อยเอก คมกริช อินนันชัย	หนองคาย	089-5552073
31	นายสาโรช ถานทองดี	หนองคาย	081-5440807
32	นายปริญญา ดำรงค์ชาติ	หนองคาย	083-3614962
33	นายสมบัติ มินาคูณ	หนองคาย	083-1515994
34	นายสังเวียน อังคันทน์	หนองคาย	089-2784229
35	นายนิทรศ แก้วดี	สกลนคร	094-5159925
36	นายเอกสิทธิ์ เพ็ญพิมพ์	สกลนคร	080-0052315
37	นายมีชัย ทองเจียว	สกลนคร	087-2295107
38	นายสุพัฒน์ สุทธิประภา	สกลนคร	087-2250224
39	นายวชิราภรณ์ อินดา	สกลนคร	088-3401691
40	นายบุญศรี สุวรรณภูมิ	สกลนคร	085-6449563
41	นายมรุต พุ่มอรุณ	นครพนม	063-1523995
42	นายคงศักดิ์ สุริยะ	นครพนม	081-975677
43	นายธีระภัทร์ ยตะโคตร	นครพนม	093-7359006
44	นายเตโชกุน บุญเหล่า	นครพนม	084-3913477
45	นายศิริศักดิ์ ประทุมวรรณ	นครพนม	091-0613742
46	นายสิทธิ์ หนูไทย	นครพนม	087-2326515
47	นายลักษณ์ วรสาร	นครพนม	064-4246453
48	นายประวิทย์ บุตรดีเลิศ	บึงกาฬ	065-5269108
49	นายสสิธรรม พิศนอก	บึงกาฬ	086-2422950
50	นายรัตใด แบนลี	บึงกาฬ	081-0764125
51	นายปราชญ์เทพ พันธุ์เลิศ	บึงกาฬ	092-6468056
52	นายวรารุณี น้อยคำยาง	บึงกาฬ	089-7890509



ลำดับ	ชื่อ-นามสกุล	สถานที่	เบอร์โทรศัพท์
53	นายกริชขจร ภูพินนา	บึงกาฬ	082-5145398
54	นายสถาพร คีนดี	บึงกาฬ	083-4673888
55	นายฉลองชัย คำรินง	บึงกาฬ	083-0867038
56	นายไพโรชญ์ เหล่าศรีชัย	มุกดาหาร	089-9674220
57	นายพิมพ์ภัสส์ พิมพ์สนามกุล	มุกดาหาร	092-3698396
58	นายอุทัยย์ พันแสน	มุกดาหาร	094-2735469
59	นายสมหวัง วงศ์ธรรม	มุกดาหาร	089-8223928
60	นายจิรวัดน์ พัฒนระราช	มุกดาหาร	094-2735469



2.3.3 รายชื่อผู้รู้ประจำสถานีเตือนภัยล่วงหน้าน้ำหลาก-ดินถล่มในพื้นที่

รายชื่อผู้รู้ประจำสถานีเตือนภัยล่วงหน้าน้ำหลาก-ดินถล่มในพื้นที่ จำนวน 125 ราย
รายละเอียดของรายชื่อและเบอร์โทรศัพท์ผู้รู้ในภาคผนวก

2.3.4 รายชื่อเจ้าหน้าที่ส่วนกลางในการติดตามสถานการณ์ด้านภาวะน้ำท่วมและภาวะน้ำแล้ง

ตาราง 19 รายชื่อเจ้าหน้าที่ส่วนกลางในการติดตามสถานการณ์ด้านภาวะน้ำท่วมและภาวะน้ำแล้ง

ลำดับ	ชื่อ-นามสกุล	ตำแหน่ง	เบอร์โทรศัพท์
1	นายยิ่งยง ลีคะสิริ	ผู้อำนวยการส่วนประสานการปฏิบัติงานในภาวะน้ำท่วม	081-8012785
2	นายธนกร แสนวงศ์	ผู้อำนวยการส่วนประสานการปฏิบัติงานในภาวะน้ำแล้ง	081-8012781
3	นางสาวปทุมยวีร์ สวรรยาพานิช	วิศวกรโยธาชำนาญการ	089-9455654
4	นายจิรววัฒน์ ประชีพนาย	วิศวกรโยธาชำนาญการ	086-3388212
5	นางสาวอรรษา มณีขำ	นักวิเคราะห์นโยบายและแผนชำนาญการ	092-3592266
6	นายธนัช สระประเทศ	นักวิเคราะห์นโยบายและแผนชำนาญการ	099-8274638
7	นางสาวพัชรพรรณ บำรุงพาณิชย์	วิศวกรโยธาปฏิบัติการ	084-3798310
8	นางสาวเรวดี ทองรักษ์	นักวิเคราะห์นโยบายและแผนปฏิบัติการ	099-4078548
9	ว่าที่ร.ต.วัชรภัทร จันทนธนบดี	นักวิเคราะห์นโยบายและแผนปฏิบัติการ	088-9146632



ส่วนที่ 3 แผนปฏิบัติการฯ

3.1 แผนปฏิบัติการบรรเทาภาวะน้ำท่วมและภาวะน้ำแล้ง

3.1.1 แผนปฏิบัติการเพื่อรับสถานการณ์น้ำท่วม

3.1.2 แผนปฏิบัติการในการรับสถานการณ์น้ำแล้ง

3.1.1 แผนปฏิบัติการเพื่อรับสถานการณ์น้ำท่วม

แผนปฏิบัติการเพื่อรับสถานการณ์น้ำท่วม ประจำเดือนพฤษภาคม - ตุลาคม 2567

ตาราง 20 ตำแหน่งจุดติดตั้งเครื่องสูบน้ำช่วยเหลือน้ำท่วม

จุดที่	ตำบล	อำเภอ	จังหวัด	ขนาดเครื่องสูบน้ำ	จำนวน (เครื่อง)
1	หนองบัว	เมือง	อุดรธานี	12	1
2	บ้านเลื่อม	เมือง	อุดรธานี	12	1
3	หมากแข้ง	เมือง	อุดรธานี	12	1
4	ธาตุเชิงชุม	เมือง	สกลนคร	12	1
5	นาทราย	เมืองนครพนม	นครพนม	12	3
6	ก้านเหลือง	นาแก	นครพนม	12	3
7	หนองบัว	เมืองหนองบัวลำภู	หนองบัวลำภู	12	3
8	ลำภู	เมืองหนองบัวลำภู	หนองบัวลำภู	12	2
9	เมือง	เมืองเลย	เลย	12	3
10	โพนสูง	ด่านซ้าย	เลย	12	1
11	ขมิ้น	เมืองสกลนคร	สกลนคร	12	1
12	กกปลาซิว	ภูพาน	สกลนคร	12	3
13	บุงคล้า	บุงคล้า	บึงกาฬ	12	3
14	บึงกาฬ	เมืองบึงกาฬ	บึงกาฬ	12	3
15	สร้างคอม	สร้างคอม	อุดรธานี	12	2
16	บ้านก้อง	นาูง	อุดรธานี	12	3
17	วัดธาตุ	เมืองหนองคาย	หนองคาย	12	1
18	บ้านม่วง	สังคม	หนองคาย	12	1
19	พังแดง	ดงหลวง	มุกดาหาร	12	1
20	ภูวง	หนองสูง	มุกดาหาร	12	1

ตำแหน่งจุดติดตั้งเครื่องสูบน้ำช่วยเหลือน้ำท่วม ในเขตพื้นที่ความรับผิดชอบของสำนักงาน
ทรัพยากรน้ำที่ 3 มีรายละเอียดดังรูป 16

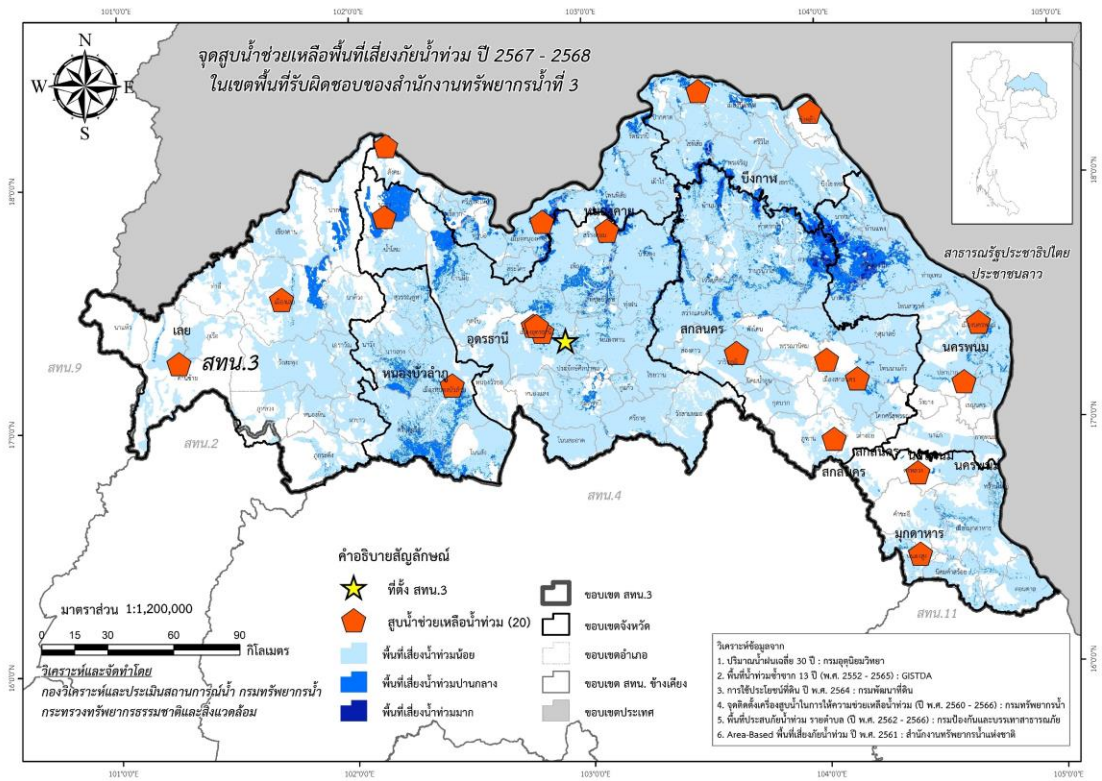

รูป 16 ตำแหน่งจุดติดตั้งเครื่องสูบน้ำช่วยเหลือน้ำท่วม ในเขตพื้นที่ความรับผิดชอบ
ของสำนักงานทรัพยากรน้ำที่ 3



3.1.2 แผนปฏิบัติการในการรับสถานการณ์น้ำแล้ง

ตาราง 21 ตำแหน่งจุดติดตั้งเครื่องสูบน้ำช่วยเหลือภัยแล้ง

จุดที่	ตำบล	อำเภอ	จังหวัด	ขนาดเครื่องสูบน้ำ	จำนวน (เครื่อง)
1	เมือง	เมือง	เลย	12	1
2	สร้างคอม	สร้างคอม	อุดรธานี	10, 12	3
3	นาเพียง	กุสุมาลย์	สกลนคร	12	1
4	โพนแพง	อากาศอำนวย	สกลนคร	12	1
5	เหล่าพัฒนา	นาหว้า	นครพนม	12	1
6	ธาตุทอง	สว่างแดนดิน	สกลนคร	12	1
7	ศรีบุญเรือง	ศรีบุญเรือง	หนองบัวลำภู	30	1
8	นาแต่	คำตากล้า	สกลนคร	10	1
9	โนนสะอาด	บ้านม่วง	สกลนคร	12	2
10	กุดเรือคำ	วานรนิวาส	สกลนคร	12	1
11	นาทม	นาทม	นครพนม	12	1
12	โพนทอง	บ้านแพง	นครพนม	12	2
13	ต.หนองซน	นาทม	นครพนม	10	2
14	เซกา	เซกา	บึงกาฬ	10	1
15	โพธิ์หมากแข้ง	บึงโขงหลง	บึงกาฬ	12	1
16	โสกก้าม	เซกา	บึงกาฬ	12	2
17	พรเจริญ	พรเจริญ	บึงกาฬ	12	1
18	วังสามหมอ	วังสามหมอ	อุดรธานี	12	1
19	คำโคกสูง	วังสามหมอ	อุดรธานี	12	2
20	กุมภวาปี	กุมภวาปี	อุดรธานี	12	2
21	หินโงม	เมืองหนองคาย	หนองคาย	12	1
22	ฝั่งแดง	เมืองมุกดาหาร	มุกดาหาร	12	1
23	หนองเอี่ยน	คำชะอี	มุกดาหาร	12	1

ตำแหน่งจุดติดตั้งเครื่องสูบน้ำช่วยเหลือภัยแล้ง ในเขตพื้นที่ความรับผิดชอบ ของสำนักงาน
ทรัพยากรน้ำที่ 3 มีรายละเอียดดังรูป 17

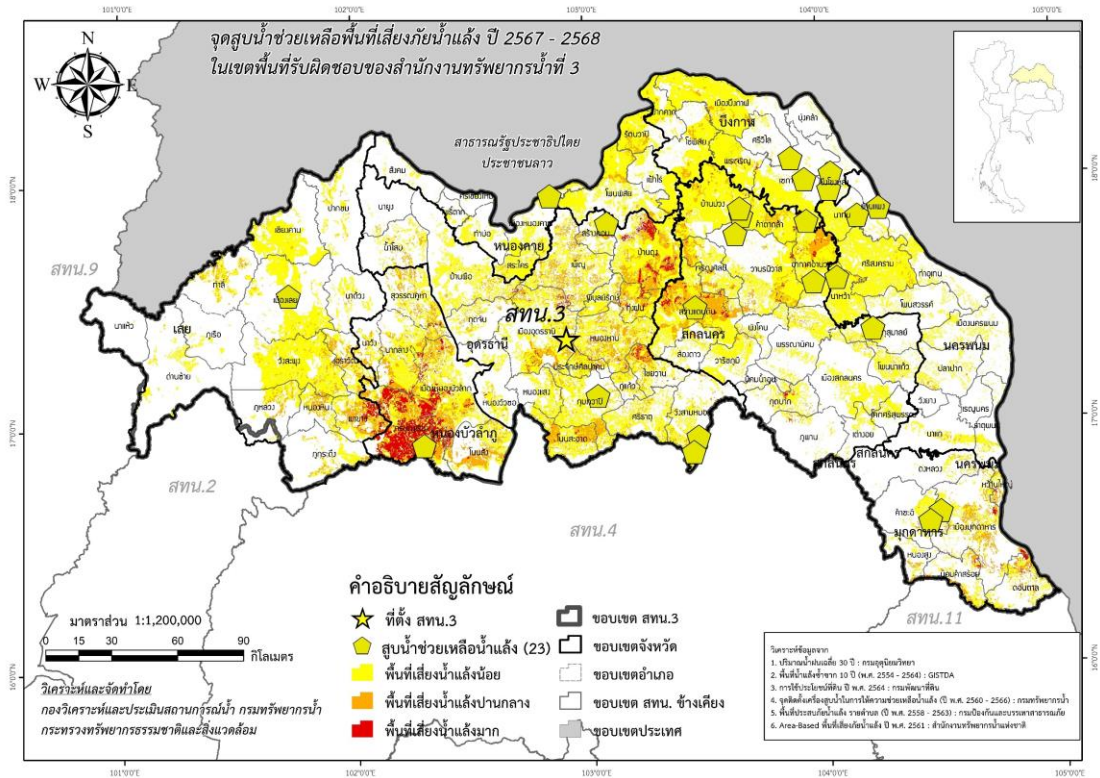

รูป 17 ตำแหน่งจุดติดตั้งเครื่องสูบน้ำช่วยเหลือภัยแล้ง ในเขตพื้นที่ความรับผิดชอบ
ของสำนักงานทรัพยากรน้ำที่ 3

ตาราง 22 ตำแหน่งจุดแจกจ่ายน้ำช่วยเหลือภัยแล้ง

จุดที่	ตำบล	อำเภอ	จังหวัด	จำนวน (เที่ยว)	จำนวน (ลิตร)
1	บ้านม่วง	โนนสัง	หนองบัวลำภู	8	48,000
2	นาม่วง	ประจักษ์ศิลปาคม	อุดรธานี	8	48,000
3	เหล่าพัฒนา	นาหว้า	นครพนม	8	48,000
4	นาเพียง	กุสุมาลย์	สกลนคร	8	48,000
5	บ้านตาด	เมือง	อุดรธานี	8	48,000
6	นาแห้ว	นาแห้ว	เลย	8	48,000
7	ทรายทอง	ศรีบุญเรือง	หนองบัวลำภู	16	96,000
8	เซียงเพ็ง	กุดจับ	อุดรธานี	8	48,000
9	โพนแพง	อากาศอำนวย	สกลนคร	8	48,000
10	ปวนพุก	หนองหิน	เลย	12	72,000
11	สถานีผลิตน้ำ สนง.กปภ. สาขาอุดรธานี	เมือง	อุดรธานี	8	48,000
12	โนนสะอาด	โนนสะอาด	อุดรธานี	8	48,000
13	ศรีธาตุ	ศรีธาตุ	อุดรธานี	8	48,000
14	กปภ.สาขา กุมภวาปี	กุมภวาปี	อุดรธานี	8	48,000
15	กปภ.สาขา อุดรธานี(พ)	เมือง	อุดรธานี	8	96,000
16	โพนสูง	บ้านดุง	อุดรธานี	8	48,000
17	คำเตย	เมืองนครพนม	นครพนม	16	96,000
18	โคกสี	สว่างแดนดิน	สกลนคร	8	48,000
19	กปภ.สาขา สว่างแดนดิน	สว่างแดนดิน	สกลนคร	8	48,000
20	เซียงเครือ	เมืองสกลนคร	สกลนคร	12	72,000
21	โพนงาม	คำชะอี	มุกดาหาร	8	48,000

จุดที่	ตำบล	อำเภอ	จังหวัด	จำนวน (เที่ยว)	จำนวน (ลิตร)
22	นาโสก	เมืองมุกดาหาร	มุกดาหาร	12	72,000

ตำแหน่งจุดแจกจ่ายน้ำช่วยเหลือภัยแล้ง ในเขตพื้นที่ความรับผิดชอบของสำนักงานทรัพยากรน้ำที่ 3 มีรายละเอียดดังรูป 18 รวมแจกจ่ายน้ำ 204 เที่ยว จำนวน 1,272,000 ลิตร / แจกน้ำขวด จำนวน - ขวด

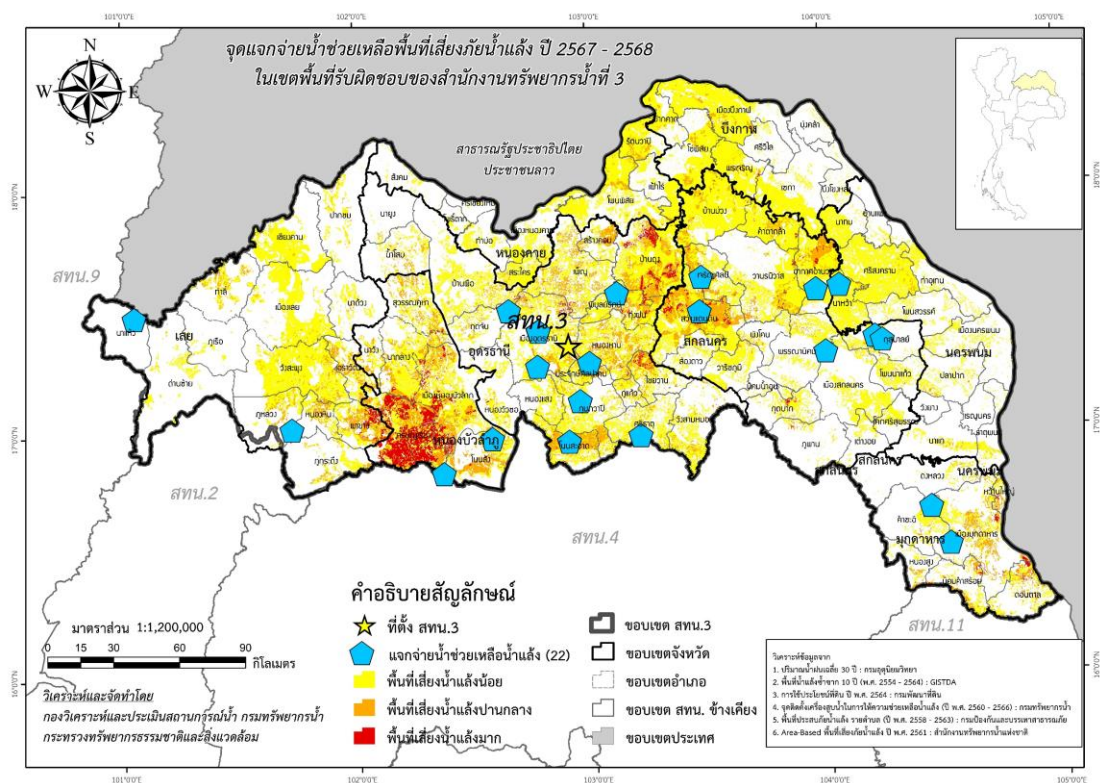

รูป 18 ตำแหน่งจุดแจกจ่ายน้ำช่วยเหลือภัยแล้ง ในเขตพื้นที่ความรับผิดชอบของสำนักงานทรัพยากรน้ำที่ 3



ภาคผนวก 1
การวิเคราะห์พื้นที่เสี่ยงน้ำท่วม
ในขอบเขตสำนักงานทรัพยากรน้ำที่ 3

ผลการวิเคราะห์พื้นที่เสี่ยงน้ำท่วม
ในพื้นที่สำนักงานทรัพยากรน้ำที่ 3

จังหวัด/อำเภอ/ตำบล	พื้นที่เสี่ยงน้ำท่วมน้อย (ไร่)	พื้นที่เสี่ยงน้ำท่วมปานกลาง (ไร่)	พื้นที่เสี่ยงน้ำท่วมมาก (ไร่)	รวม
นครพนม	2,202,583.15	373,984.50	51,517.42	2,628,085.07
ท่าอุเทน	328,376.61	7,063.50		335,440.11
ไชยบุรี	45,766.71	832.08		46,598.79
ท่าจำปา	71,683.65	337.37		72,021.03
ท่าอุเทน	9,457.01	411.98		9,868.99
โนนตาล	38,666.52	1,068.94		39,735.46
พนอม	35,585.35	3,282.93		38,868.29
พะทาย	24,014.89	363.25		24,378.14
รามราช	44,690.05	710.01		45,400.06
เวินพระบาท	31,662.96	53.60		31,716.55
หนองเทา	26,849.46	3.34		26,852.80
ธาตุพนม	119,514.25	1,554.40		121,068.65
กุดฉิม	8,025.15	6.44		8,031.60
ดอนนางหงส์	12,685.57	17.15		12,702.71
ธาตุพนม	2.95			2.95
ธาตุพนมเหนือ	51.14			51.14
นาถ่อน	23,866.93	207.92		24,074.85
นาหนาด	10,800.07	68.47		10,868.54
น้ำก่ำ	20,713.58	1,167.53		21,881.11
ฝั่งแดง	5,173.89	60.24		5,234.13
พระกลางทุ่ง	186.21			186.21
โพนแพง	12,267.40	24.17		12,291.57
แสนพัน	5,464.98	2.48		5,467.46
อุ่มเหมา	20,276.37			20,276.37
นาแก	107,637.04	230.72		107,867.76
ก้านเหลือง	7,946.84			7,946.84
คำพิ	9,948.37	1.38		9,949.75
นาแก	20,725.85	35.11		20,760.96
บ้านแก้ง	16,331.09	24.56		16,355.65
พิมาน	11,196.18	2.64		11,198.82
พุ่มแก	26,023.85	107.75		26,131.60
สีชมพู	8,347.92	1.90		8,349.82

ผลการวิเคราะห์พื้นที่เสี่ยงน้ำท่วม
ในพื้นที่สำนักงานทรัพยากรน้ำที่ 3

จังหวัด/อำเภอ/ตำบล	พื้นที่เสี่ยงน้ำท่วมน้อย (ไร่)	พื้นที่เสี่ยงน้ำท่วมปานกลาง (ไร่)	พื้นที่เสี่ยงน้ำท่วมมาก (ไร่)	รวม
หนองบ่อ	7,116.94	57.39		7,174.33
นาทม	138,499.42	48,268.51	7,977.18	194,745.11
ดอนเตย	26,861.94	21,081.71	5,194.98	53,138.63
นาทม	42,976.64	18,272.26	2,782.20	64,031.11
หนองชน	68,660.83	8,914.54		77,575.37
นาหว้า	147,993.63	67,798.83	6,173.45	221,965.90
ท่าเรือ	18,522.50	2,939.99	65.63	21,528.11
นาคุณใหญ่	6,840.03	2,631.23	16.75	9,488.02
นางัว	62,252.88	3,631.64		65,884.53
นาหว้า	45,929.88	6,187.50	226.99	52,344.38
บ้านเสียว	10,975.06	17,165.36	898.90	29,039.31
เหล่าพัฒนา	3,473.28	35,243.10	4,965.18	43,681.56
บ้านแพง	152,788.55	9,166.98		161,955.53
นาเข	10,893.99	605.17		11,499.15
นางัว	11,250.37	1,615.01		12,865.37
บ้านแพง	11,078.22	443.88		11,522.09
ไผ่ล้อม	17,350.17	387.10		17,737.27
โพนทอง	25,815.84	5,466.11		31,281.95
หนองแวง	76,399.97	649.72		77,049.69
ปลาปาก	226,832.28	14,437.47		241,269.74
กุดาไ้	59,218.28	3,281.83		62,500.11
โคกสว่าง	29,693.35	1,089.24		30,782.59
โคกสูง	35,238.84	436.76		35,675.60
นามะเขือ	27,316.86	5,218.25		32,535.11
ปลาปาก	43,113.27	2,420.54		45,533.81
มหาชัย	14,954.28			14,954.28
หนองเทาใหญ่	41.87	17.12		58.99
หนองฮี	17,255.54	1,973.71		19,229.25
โพนสวรรค์	267,648.31	9,966.23		277,614.53
นาขมิ้น	52,065.44	7,684.02		59,749.46
นาโน	15,046.09			15,046.09
นาหัวบ่อ	44,515.20	883.37		45,398.57

ผลการวิเคราะห์พื้นที่เสี่ยงน้ำท่วม
ในพื้นที่สำนักงานทรัพยากรน้ำที่ 3

จังหวัด/อำเภอ/ตำบล	พื้นที่เสี่ยงน้ำท่วมน้อย (ไร่)	พื้นที่เสี่ยงน้ำท่วมปานกลาง (ไร่)	พื้นที่เสี่ยงน้ำท่วมมาก (ไร่)	รวม
บ้านค้อ	99,916.98	1,217.87		101,134.85
โพนจาน	11,846.09	8.37		11,854.46
โพนบก	13,805.78			13,805.78
โพนสวรรค์	30,452.72	172.60		30,625.32
เมืองนครพนม	398,339.80	27,139.82		425,479.62
กุรุคุ	47,766.58	456.04		48,222.62
ขามเต่า	30,036.01	2,769.60		32,805.61
คำเตย	48,349.25	6,853.27		55,202.52
ดงขวาง	10,012.85	2,592.88		12,605.72
ท่าค้อ	31,071.22	78.67		31,149.89
นาทราย	26,186.94	747.76		26,934.70
นาราชควาย	20,365.06	2,706.80		23,071.86
ในเมือง	2,580.48			2,580.48
บ้านกลาง	18,406.71	1,089.61		19,496.32
บ้านผึ้ง	48,488.08	8.26		48,496.34
โพธิ์ตาก	17,910.69	8,527.76		26,438.45
วังตามัว	34,470.26			34,470.26
หนองญาติ	30,881.80	1,150.74		32,032.54
หนองแสง	15,321.08	58.88		15,379.96
อาจสามารถ	16,492.79	99.56		16,592.35
เรณูนคร	63,902.78	817.50		64,720.28
โคกหินแฮ่	9.48	1.42		10.90
นางาม	27,756.36	130.21		27,886.57
โพนทอง	12,469.71	610.56		13,080.27
เรณู	23,645.98	75.31		23,721.29
เรณูใต้	6.65			6.65
หนองย่างชั้น	14.60	0.01		14.60
วังยาง	11.13			11.13
โคกสี	0.47			0.47
วังยาง	10.67			10.67
ศรีสงคราม	251,039.36	187,540.55	37,366.79	475,946.70
ท่าบ่อสงคราม	0.44	46,271.96	22,672.86	68,945.25

ผลการวิเคราะห์พื้นที่เสี่ยงน้ำท่วม
ในพื้นที่สำนักงานทรัพยากรน้ำที่ 3

จังหวัด/อำเภอ/ตำบล	พื้นที่เสี่ยงน้ำท่วมน้อย (ไร่)	พื้นที่เสี่ยงน้ำท่วมปานกลาง (ไร่)	พื้นที่เสี่ยงน้ำท่วมมาก (ไร่)	รวม
นาคำ	55,766.41	20,175.64	2.03	75,944.08
นาเดื่อ	45,821.40	8,938.27	200.76	54,960.43
บ้านข่า	25,912.13	30,898.25	2,606.33	59,416.71
บ้านเอื้อง	34,733.68	1,879.41	546.21	37,159.31
โพนสว่าง	23,184.94	7,207.84	451.45	30,844.23
ศรีสงคราม	8,559.79	14,204.50	1,776.37	24,540.67
สามผง	24,914.24	43,538.98	8,299.46	76,752.68
หาดแพง	32,146.32	14,425.71	811.31	47,383.35
บึงกาฬ	1,939,892.68	171,857.40	16,789.69	2,128,539.76
เซกา	455,725.00	51,997.11	4,790.16	512,512.27
ชาง	34,861.66	30,336.91	3,116.04	68,314.61
เซกา	86,800.72	4,193.98		90,994.71
ท่ากกแดง	45,536.76	4,675.45	0.19	50,212.40
ท่าสะอาด	42,384.61	8,244.72	1,670.67	52,299.99
น้ำจั้น	40,623.26	393.74		41,017.00
บ้านดอง	73,983.06	489.02		74,472.08
ป่งไฮ	65,194.68	631.68		65,826.36
โสกก่าม	39,881.80	132.37		40,014.17
หนองทุ่ม	26,458.45	2,899.24	3.26	29,360.94
โซ่พิสัย	326,660.55	29,498.00	5,637.92	361,796.47
คำแก้ว	44,438.86	12,685.10	2,776.26	59,900.21
โซ่	56,983.38	12,207.56	2,861.66	72,052.60
ถ้ำเจริญ	50,680.17	1,023.44		51,703.61
บัวตูม	51,685.44	1,856.04		53,541.48
ศรีชมภู	63,691.50	772.24		64,463.75
หนองพันทา	28,373.02	569.41		28,942.43
เหล่าทอง	30,808.19	384.21		31,192.40
บึงโขงหลง	144,394.05	1,390.33		145,784.39
ดงบัง	25,178.97	401.97		25,580.94
ท่าดอกคำ	30,672.48	203.68		30,876.16
บึงโขงหลง	41,133.12	324.29		41,457.41
โพธิ์หมากแข้ง	47,409.49	460.39		47,869.88

ผลการวิเคราะห์พื้นที่เสี่ยงน้ำท่วม
ในพื้นที่สำนักงานทรัพยากรน้ำที่ 3

จังหวัด/อำเภอ/ตำบล	พื้นที่เสี่ยงน้ำท่วมน้อย (ไร่)	พื้นที่เสี่ยงน้ำท่วมปานกลาง (ไร่)	พื้นที่เสี่ยงน้ำท่วมมาก (ไร่)	รวม
ปทุมธานี	65,792.06	5,394.73		71,186.79
โคกกวาง	27,792.51	66.01		27,858.52
ปทุมธานี	17,030.63	4,838.02		21,868.65
หนองเต็ง	20,968.91	490.70		21,459.61
ปากคต	139,690.94	11,160.24	21.97	150,873.14
นากั้ง	16,635.98	5,551.19	0.09	22,187.26
นาดง	19,412.17	4,545.10	21.88	23,979.14
โนนศิลา	22,432.54	41.57		22,474.11
ปากคต	16,892.09	959.62		17,851.71
สมสนุก	38,262.30	2.06		38,264.36
หนองยอง	26,055.86	60.70		26,116.56
พรเจริญ	190,706.30	22,910.59	3,689.06	217,305.95
ดอนหญ้านาง	16,232.96	7,223.73	1,452.21	24,908.90
ป่าแฝก	32,402.46			32,402.46
พรเจริญ	9,852.46	63.69		9,916.15
วังชมภู	27,309.98	2,048.75		29,358.73
ศรีชมภู	15,743.47	2,701.81		18,445.28
ศรีสำราญ	30,687.63	381.32		31,068.96
หนองหัวช้าง	58,477.34	10,491.28	2,236.85	71,205.47
เมืองบึงกาฬ	423,450.02	48,413.57	2,650.58	474,514.18
ค่านาดี	41,579.32	197.02		41,776.34
โคกก่อง	46,182.23	4,278.85	0.26	50,461.33
โคสี	23,237.96	4,645.75	109.77	27,993.49
ชัยพร	44,057.22	362.27		44,419.49
นาสวรรค์	43,453.02	326.55		43,779.57
โนนสมบูรณ์	46,436.22	3,926.57	462.83	50,825.63
โนนสว่าง	33,223.58	3,653.32	201.09	37,077.99
บึงกาฬ	12,572.67	13,602.98	1,229.02	27,404.67
โป่งเปือย	19,833.94	546.85		20,380.79
วิศิษฐ์	52,523.51	2,188.93		54,712.44
หนองเลิง	25,923.49	2,907.81		28,831.30
หอคำ	34,426.86	11,776.69	647.61	46,851.16

ผลการวิเคราะห์พื้นที่เสี่ยงน้ำท่วม
ในพื้นที่สำนักงานทรัพยากรน้ำที่ 3

จังหวัด/อำเภอ/ตำบล	พื้นที่เสี่ยงน้ำท่วมน้อย (ไร่)	พื้นที่เสี่ยงน้ำท่วมปานกลาง (ไร่)	พื้นที่เสี่ยงน้ำท่วมมาก (ไร่)	รวม
ศรีวิไล	193,473.75	1,092.83		194,566.58
ชุมภูพร	46,501.52	125.33		46,626.85
นาสะแบง	43,069.62	415.65		43,485.26
นาสิงห์	34,257.68			34,257.68
นาแสง	39,225.56	344.65		39,570.21
ศรีวิไล	30,419.38	207.19		30,626.57
มุกดาหาร	1,307,963.02	68,433.32		1,376,396.35
คำชะอี	136,843.94	2,343.00		139,186.94
คำชะอี	32,183.37			32,183.37
คำบก	10,463.83			10,463.83
น้ำเที่ยง	15,679.14			15,679.14
บ้านค้อ	8,963.53	228.72		9,192.25
บ้านซ่ง	13,174.41			13,174.41
บ้านเหล่า	14,762.92			14,762.92
โพนงาม	17,722.06			17,722.06
หนองเอี่ยน	10,760.42			10,760.42
เหล่าสร้างถ่อ	13,134.28	2,114.29		15,248.56
ดงหลวง	151,316.82	12,315.07		163,631.89
กกตูม	40,323.37	631.10		40,954.47
ชะโนดน้อย	28,449.29	177.29		28,626.58
ดงหลวง	32,239.54			32,239.54
พังแดง	2,140.46	10,952.19		13,092.65
หนองแคน	23,575.87	554.49		24,130.36
หนองบัว	24,588.30			24,588.30
ดอนตาล	238,325.75	3,663.26		241,989.01
ดอนตาล	29,379.75	510.35		29,890.10
นาสะเม้ง	45,409.85	262.38		45,672.23
บ้านแก้ง	12,873.09			12,873.09
บ้านบาก	30,779.99	559.06		31,339.05
ป่าไร่	41,123.48	859.96		41,983.44
โพธิ์ไทร	16,426.32			16,426.32
เหล่าหมี	62,333.28	1,471.50		63,804.79

ผลการวิเคราะห์พื้นที่เสี่ยงน้ำท่วม
ในพื้นที่สำนักงานทรัพยากรน้ำที่ 3

จังหวัด/อำเภอ/ตำบล	พื้นที่เสี่ยงน้ำท่วมน้อย (ไร่)	พื้นที่เสี่ยงน้ำท่วมปานกลาง (ไร่)	พื้นที่เสี่ยงน้ำท่วมมาก (ไร่)	รวม
นิคมคำสร้อย	183,907.35	6,418.96		190,326.31
กกแดง	24,516.34	1,197.97		25,714.31
โชคชัย	15,975.94			15,975.94
นากอก	10,393.47	869.71		11,263.18
นาอุดม	45,428.82	2,465.94		47,894.75
นิคมคำสร้อย	28,446.00			28,446.00
ร่มเกล้า	24,410.13	170.74		24,580.87
หนองแวง	34,736.65	1,714.60		36,451.25
เมืองมุกดาหาร	453,540.20	24,514.04		478,054.24
กุดแซ่	7,983.56	2,193.72		10,177.28
คำป่าหลาย	55,115.04	1,349.86		56,464.90
คำอาฮวน	63,801.96	333.17		64,135.14
ดงมอน	23,632.32	636.90		24,269.22
ดงเย็น	57,789.13	3,812.93		61,602.07
นาสีนวน	22,773.29	296.54		23,069.83
นาโสก	47,513.08	1,280.20		48,793.28
บางทรายใหญ่	34,940.29	2,507.27		37,447.56
บ้านโคก	35,934.42	2,605.29		38,539.71
ฝั่งแดด	11,111.88	4,907.68		16,019.56
โพนทราย	40,571.17	2,848.90		43,420.07
มุกดาหาร	46,788.44	1,741.57		48,530.01
ศรีบุญเรือง	5,585.61			5,585.61
หนองสูง	93,728.83	8,932.12		102,660.94
โนนยาง	32,603.04	2,578.34		35,181.39
บ้านเป้า	12,355.91	125.98		12,481.90
ภูวง	6,661.01	3,178.88		9,839.89
หนองสูง	6,226.13	2,691.69		8,917.82
หนองสูงใต้	27,305.78	357.22		27,663.00
หนองสูงเหนือ	8,576.96			8,576.96
ห้วยน้ำขุ่น	50,300.13	10,246.87		60,547.00
ชะโนด	8,142.66	1,504.17		9,646.83
ดงหมู	1,389.37			1,389.37

ผลการวิเคราะห์พื้นที่เสี่ยงน้ำท่วม
ในพื้นที่สำนักงานทรัพยากรน้ำที่ 3

จังหวัด/อำเภอ/ตำบล	พื้นที่เสี่ยงน้ำท่วมน้อย (ไร่)	พื้นที่เสี่ยงน้ำท่วมปานกลาง (ไร่)	พื้นที่เสี่ยงน้ำท่วมมาก (ไร่)	รวม
บางทรายน้อย	11,183.60	2,884.38		14,067.98
ปงขาม	15,403.14	2,131.65		17,534.79
ห้วยใหญ่	14,181.35	3,726.67		17,908.02
เลย	2,621,287.24	136,255.56		2,757,542.80
เขียงคาน	263,550.18			263,550.18
เขาแก้ว	32,670.95			32,670.95
จอมศรี	21,984.44			21,984.44
เขียงคาน	25,981.80			25,981.80
ธาตุ	57,067.90			57,067.90
นาซ่าว	48,215.68			48,215.68
บุสม	34,543.10			34,543.10
ปากตม	27,603.88			27,603.88
หาดทรายขาว	15,482.42			15,482.42
ด่านซ้าย	199,856.84	5,247.09		205,103.93
กกสะทอน	52,041.00			52,041.00
โคกกาม	32,660.44			32,660.44
ด่านซ้าย	26,933.73	501.83		27,435.56
นาดี	9,156.77	2,915.14		12,071.91
นาหอ	7,689.30	1,529.80		9,219.10
ปากหมัน	2,490.52	300.32		2,790.84
โป่ง	16,502.16			16,502.16
โพนสูง	33,587.90			33,587.90
วังยาว	1,711.49			1,711.49
อิปุ่ม	17,083.53			17,083.53
ท่าลี่	115,707.43			115,707.43
โคกใหญ่	9,137.76			9,137.76
ท่าลี่	30,807.83			30,807.83
น้ำแคม	24,265.66			24,265.66
น้ำทูน	1,124.76			1,124.76
หนองฝื่อ	33,105.27			33,105.27
อาฮี	17,266.14			17,266.14
นาด้วง	152,915.95			152,915.95

ผลการวิเคราะห์พื้นที่เสี่ยงน้ำท่วม
ในพื้นที่สำนักงานทรัพยากรน้ำที่ 3

จังหวัด/อำเภอ/ตำบล	พื้นที่เสี่ยงน้ำท่วมน้อย (ไร่)	พื้นที่เสี่ยงน้ำท่วมปานกลาง (ไร่)	พื้นที่เสี่ยงน้ำท่วมมาก (ไร่)	รวม
ท่าสวรรคค์	23,367.60			23,367.60
ท่าสะอาด	26,116.55			26,116.55
นาดุ้ง	36,195.30			36,195.30
นาดอกคำ	67,236.51			67,236.51
นาแก้ว	15,160.93			15,160.93
นาพึ่ง	5,109.50			5,109.50
นามาลา	3,002.95			3,002.95
นาแก้ว	6,666.34			6,666.34
แสงภา	51.66			51.66
เหล่ากอหก	330.48			330.48
ปากชม	145,050.69	48,752.29		193,802.98
ชมเจริญ	27,566.00			27,566.00
เชียงกลม	2,964.93	45,798.82		48,763.76
ปากชม	42,651.05			42,651.05
ห้วยบ่อซืน	21,398.74			21,398.74
ห้วยพิชัย	41,203.30	1,562.98		42,766.28
หาดคัมภีร์	9,266.68	1,390.48		10,657.16
ผาขาว	191,158.62	8.27		191,166.90
ท่าช้างคล้อง	41,345.38	8.27		41,353.66
โนนปอแดง	52,386.10			52,386.10
โนนป่าซาง	30,904.01			30,904.01
บ้านเพิ่ม	28,027.61			28,027.61
ผาขาว	38,495.52			38,495.52
ภูกระดึง	137,717.44	4,702.71		142,420.15
ผานกเค้า	44,092.86	51.71		44,144.57
ภูกระดึง	32,608.10	2,383.34		34,991.44
ศรีฐาน	35,106.67	2,267.67		37,374.34
ห้วยส้ม	25,909.80			25,909.80
ภูเรือ	123,740.19			123,740.19
ท่าศาลา	9,957.04			9,957.04
ปลาป่า	12,977.22			12,977.22
ร่องจิก	56,193.64			56,193.64

ผลการวิเคราะห์พื้นที่เสี่ยงน้ำท่วม
ในพื้นที่สำนักงานทรัพยากรน้ำที่ 3

จังหวัด/อำเภอ/ตำบล	พื้นที่เสี่ยงน้ำท่วมน้อย (ไร่)	พื้นที่เสี่ยงน้ำท่วมปานกลาง (ไร่)	พื้นที่เสี่ยงน้ำท่วมมาก (ไร่)	รวม
ลาดค่าง	6,810.06			6,810.06
सानตม	16,643.56			16,643.56
หนองบัว	21,158.66			21,158.66
ภูหลวง	115,322.97			115,322.97
แก่งศรีภูมิ	22,494.03			22,494.03
ภูหอ	31,345.95			31,345.95
เลยวังไสย์	12,823.68			12,823.68
หนองคัน	17,162.16			17,162.16
ห้วยสีเสียด	31,497.15			31,497.15
เมืองเลย	390,341.49	77,545.19		467,886.68
กกตู๋	50,640.13			50,640.13
กกทอง	6,442.68			6,442.68
กุดป่อง	7,749.93			7,749.93
ชัยพฤกษ์	24,942.68	1,180.31		26,122.98
นาแวม	38,611.26			38,611.26
นาดินดำ	74,053.30			74,053.30
นาโป่ง	36,571.64			36,571.64
นาอ้อ	17,451.93	1,043.03		18,494.96
นาอาน	30,577.22	993.53		31,570.76
น้ำสวย	3,763.42	72,815.75		76,579.17
น้ำหมาน	20,337.72			20,337.72
เมือง	25,041.46	206.77		25,248.23
ศรีสองรัก	42,833.77	1,305.81		44,139.57
เสี้ยว	11,324.35			11,324.35
วังสะพุง	488,457.06			488,457.06
เขาหลวง	57,689.81			57,689.81
โคกขม้น	60,240.00			60,240.00
ทรายขาว	86,767.41			86,767.41
ปากปวน	23,459.64			23,459.64
ผาน้อย	67,014.64			67,014.64
ผาบึง	32,318.56			32,318.56
วังสะพุง	18,787.78			18,787.78

ผลการวิเคราะห์พื้นที่เสี่ยงน้ำท่วม
ในพื้นที่สำนักงานทรัพยากรน้ำที่ 3

จังหวัด/อำเภอ/ตำบล	พื้นที่เสี่ยงน้ำท่วมน้อย (ไร่)	พื้นที่เสี่ยงน้ำท่วมปานกลาง (ไร่)	พื้นที่เสี่ยงน้ำท่วมมาก (ไร่)	รวม
ศรีสงคราม	39,661.38			39,661.38
หนองจั่ว	30,121.65			30,121.65
หนองหญ้าปล้อง	72,396.17			72,396.17
หนองหิน	103,965.17			103,965.17
ตาดข่า	23,890.23			23,890.23
ปวนพุก	38,060.59			38,060.59
หนองหิน	42,014.35			42,014.35
เอราวัณ	178,342.29			178,342.29
ทรัพย์ไพลย์	34,388.72			34,388.72
ผาสามยอด	40,467.05			40,467.05
ผาอินทร์แปลง	56,413.68			56,413.68
เอราวัณ	47,072.83			47,072.83
สกลนคร	3,882,474.17	451,388.01	39,206.84	4,373,069.02
กุดบาก	118,855.97			118,855.97
กุดบาก	35,238.32			35,238.32
กุดไผ่	50,349.70			50,349.70
นาม่อง	33,267.95			33,267.95
กุสุมาลย์	273,467.86	439.62		273,907.48
กุสุมาลย์	54,672.78	21.87		54,694.65
นาเพียง	56,495.54	207.20		56,702.75
นาโพธิ์	59,977.80			59,977.80
โพธิ์ไพศาล	46,252.08	19.19		46,271.27
อุ่มจาน	56,069.67	191.35		56,261.02
คำตากล้า	168,136.79	54,072.31	4,518.75	226,727.86
คำตากล้า	52,860.98	12,665.47	929.11	66,455.56
นาแต่	39,326.34	12,771.04	3,251.33	55,348.71
แพด	45,077.50	9,402.61	15.84	54,495.94
หนองบัวสิม	30,871.97	19,233.20	322.47	50,427.64
โคกศรีสุพรรณ	59,654.65	1,043.79		60,698.44
ด่านม่วงคำ	239.83	11.10		250.93
ตองโขบ	47,808.48	785.92		48,594.40
แมคณาทม	6,181.09	51.94		6,233.03

ผลการวิเคราะห์พื้นที่เสี่ยงน้ำท่วม
ในพื้นที่สำนักงานทรัพยากรน้ำที่ 3

จังหวัด/อำเภอ/ตำบล	พื้นที่เสี่ยงน้ำท่วมน้อย (ไร่)	พื้นที่เสี่ยงน้ำท่วมปานกลาง (ไร่)	พื้นที่เสี่ยงน้ำท่วมมาก (ไร่)	รวม
เหล่าโพนค้อ	5,425.25	194.82		5,620.07
เจริญศิลป์	200,617.64	23,970.32	1,689.68	226,277.64
โคกศิลา	29,028.32	5,299.11		34,327.43
เจริญศิลป์	37,274.38	5,685.72		42,960.10
ทุ่งแก	34,040.43	3,754.05		37,794.48
บ้านเหล่า	62,258.45	957.95		63,216.39
หนองแปน	38,016.07	8,273.49	1,689.68	47,979.23
เต่างอย	68,869.89			68,869.89
จันทร์เพ็ญ	18,292.58			18,292.58
เต่างอย	12,364.59			12,364.59
นาดาล	16,734.81			16,734.81
บึงทวาย	21,477.91			21,477.91
นิคมน้ำอูน	63,676.97			63,676.97
นิคมน้ำอูน	19,870.84			19,870.84
สุวรรณคาม	8,214.82			8,214.82
หนองบัว	18,404.94			18,404.94
หนองปลิง	17,186.36			17,186.36
บ้านม่วง	353,468.06	82,276.15	5,405.60	441,149.81
ดงหม้อทอง	43,368.12	13,265.57	518.14	57,151.83
ดงหม้อทองใต้	43,455.03	13,055.12	544.81	57,054.95
ดงเหนือ	41,504.88	22,342.41	3,577.83	67,425.12
โนนสะอาด	26,036.06	8,857.06	68.68	34,961.80
บ่อแก้ว	39,047.65	6,544.30	16.95	45,608.90
ม่วง	34,780.49	9,410.60	264.28	44,455.37
มาย	48,713.67	620.95		49,334.62
หนองกั้ง	40,798.52	125.75		40,924.27
ห้วยหลัว	35,763.64	8,054.40	414.91	44,232.95
พรณานิคม	241,828.09	8,173.74	1.83	250,003.67
ช้างมิ่ง	140.96			140.96
เชิงชุม	37,291.73	1,930.74		39,222.47
นาโน	33,125.95	36.80		33,162.76
นาหัวบ่อ	24,078.63			24,078.63

ผลการวิเคราะห์พื้นที่เสี่ยงน้ำท่วม
ในพื้นที่สำนักงานทรัพยากรน้ำที่ 3

จังหวัด/อำเภอ/ตำบล	พื้นที่เสี่ยงน้ำท่วมน้อย (ไร่)	พื้นที่เสี่ยงน้ำท่วมปานกลาง (ไร่)	พื้นที่เสี่ยงน้ำท่วมมาก (ไร่)	รวม
บะฮี	55,433.50	2,157.08		57,590.58
พรรณนา	31.61	9.51		41.12
พอกน้อย	5.28	0.06		5.34
ไร่	40,881.49			40,881.49
วังยาง	30.10	5.74		35.84
สว่าง	50,808.84	4,033.81	1.83	54,844.48
พังโคน	79,966.60	3,646.44		83,613.04
ต้นผึ้ง	27,089.37	2,494.60		29,583.97
พังโคน	17,062.69	838.24		17,900.92
ม่วงไข่	11,844.16	271.25		12,115.41
แร่	23,692.54			23,692.54
ไฮหย่อง	277.85	42.35		320.20
โพนนาแก้ว	188,756.96	6,281.95	112.22	195,151.13
เชียงสือ	75.42	34.59	8.33	118.34
นาแก้ว	44,493.80	181.91		44,675.71
นาตงวัฒนา	43,057.99	2,183.32	11.79	45,253.10
บ้านแป้น	40,922.37	1,905.27		42,827.64
บ้านโพน	60,207.38	1,976.86	92.10	62,276.34
ภูพาน	105,224.01			105,224.01
กกปลาซิว	10,117.38			10,117.38
โคกภู	29,934.88			29,934.88
สร้างค้อ	28,976.30			28,976.30
หุบเลา	36,195.45			36,195.45
เมืองสกลนคร	333,793.20	18,796.48		352,589.68
ขมิ้น	9,824.60			9,824.60
โคกก่อง	459.27	166.86		626.13
จิวค้อน	20,315.74	3,608.33		23,924.07
เชียงเครือ	23,952.41	966.23		24,918.63
ดงชน	14,393.09	1,592.09		15,985.18
ดงมะไฟ	38,405.62			38,405.62
ท่าแร่	24,572.36	1,339.86		25,912.23
ธาตุเชิงชุม	33,095.69	113.90		33,209.59

ผลการวิเคราะห์พื้นที่เสี่ยงน้ำท่วม
ในพื้นที่สำนักงานทรัพยากรน้ำที่ 3

จังหวัด/อำเภอ/ตำบล	พื้นที่เสี่ยงน้ำท่วมน้อย (ไร่)	พื้นที่เสี่ยงน้ำท่วมปานกลาง (ไร่)	พื้นที่เสี่ยงน้ำท่วมมาก (ไร่)	รวม
ธาตุนาเวง	12,521.22			12,521.22
โนนหอม	28,423.32			28,423.32
พังขว้าง	36,387.99			36,387.99
ม่วงลาย	10,770.05	22.40		10,792.45
หนองลาด	16,125.10	3,310.35		19,435.45
ห้วยยาง	35,862.00			35,862.00
เหล่าปอแดง	22,905.50	7,041.28		29,946.78
ฮาโอง	5,779.24	635.18		6,414.42
วานรนิวาส	545,926.20	76,713.66	78.85	622,718.70
กุดเรือคำ	26,238.91	386.26		26,625.17
ข้าวก่าย	26,964.07	14,507.52	3.78	41,475.37
คอนสวรรค์	24,060.68	2,935.97		26,996.65
คูสะคาม	25,122.32	2,618.49		27,740.81
เตือศรีคันไชย	59,584.23	6,349.85	14.11	65,948.19
ธาตุ	66,312.21	8,015.88	5.66	74,333.74
นาคำ	26,886.42	4,319.27		31,205.69
นาซอ	35,151.07	7,730.81		42,881.87
วานรนิวาส	49,371.33	6,522.04		55,893.37
ศรีวิชัย	56,525.24	5,055.68	0.31	61,581.23
หนองแวง	11,011.14	1,630.94		12,642.08
หนองแวงใต้	45,080.39	7,523.73		52,604.12
หนองสนม	77,439.33	7,769.77	54.99	85,264.09
อินทร์แปลง	16,178.86	1,347.45		17,526.31
วาริชภูมิ	222,512.52			222,512.52
ค้อเขียว	22,251.65			22,251.65
คำบ่อ	52,553.78			52,553.78
ปลาไหล	57,832.83			57,832.83
วาริชภูมิ	76,679.42			76,679.42
หนองลาด	13,194.84			13,194.84
สว่างแดนดิน	511,997.59	55,061.12	1,963.94	569,022.65
ค้อใต้	19,216.96			19,216.96
คำสะอาด	58,888.19	2,635.04	62.46	61,585.69

ผลการวิเคราะห์พื้นที่เสี่ยงน้ำท่วม
ในพื้นที่สำนักงานทรัพยากรน้ำที่ 3

จังหวัด/อำเภอ/ตำบล	พื้นที่เสี่ยงน้ำท่วมน้อย (ไร่)	พื้นที่เสี่ยงน้ำท่วมปานกลาง (ไร่)	พื้นที่เสี่ยงน้ำท่วมมาก (ไร่)	รวม
โคกสี	39,690.33	10,696.31	717.60	51,104.23
ตาลโกน	19,135.82	532.97		19,668.80
ตาลเนิน	19,344.26			19,344.26
ทรายมูล	32,114.36	10,002.67	91.86	42,208.89
ธาตุทอง	25,787.94	7,770.91	344.05	33,902.90
บงใต้	40,466.32	4,345.16		44,811.49
บงเหนือ	40,331.15			40,331.15
บ้านด้าย	20,785.05			20,785.05
บ้านถ่อน	37,767.50	2,937.26		40,704.76
พันทนา	19,395.90	3,375.36	195.41	22,966.67
โพนสูง	20,960.08	6,077.00	552.55	27,589.63
แวง	31,751.85	6,069.30		37,821.15
สว่างแดนดิน	69,316.92	619.14		69,936.06
หนองหลวง	17,044.95			17,044.95
ส่องดาว	145,139.98			145,139.98
ท่าศิลา	59,726.90			59,726.90
ปทุมวาปี	23,175.35			23,175.35
วัฒนา	24,860.44			24,860.44
ส่องดาว	37,377.30			37,377.30
อากาศอำนวย	200,581.18	120,912.43	25,435.98	346,929.59
ท่าก้อน	16,922.74	9,608.43	941.72	27,472.88
นาฮี	20,984.27	3,216.04	14.57	24,214.88
บะหว้า	35,299.54			35,299.54
โพนงาม	10,263.93	31,518.02	8,895.09	50,677.05
โพนแพง	26,095.94	6,481.09	13.08	32,590.12
วาใหญ่	50,207.74	9,853.52	293.79	60,355.05
สามัคคีพัฒนา	7,704.77	48,098.12	14,139.94	69,942.83
อากาศ	33,102.23	12,137.21	1,137.79	46,377.23
หนองคาย	1,488,765.26	178,843.27	24,872.71	1,692,481.24
ท่าบ่อ	157,412.64	24,559.62	736.58	182,708.84
กองนาง	10,292.31	1,205.35		11,497.66
โคกคอน	15,619.60	702.81		16,322.41

ผลการวิเคราะห์พื้นที่เสี่ยงน้ำท่วม
ในพื้นที่สำนักงานทรัพยากรน้ำที่ 3

จังหวัด/อำเภอ/ตำบล	พื้นที่เสี่ยงน้ำท่วมน้อย (ไร่)	พื้นที่เสี่ยงน้ำท่วมปานกลาง (ไร่)	พื้นที่เสี่ยงน้ำท่วมมาก (ไร่)	รวม
ท่าบ่อ	9,218.16	225.59		9,443.75
นาข่า	9,598.61	5,477.70	228.82	15,305.14
น้ำโมง	16,924.72	10,195.32	479.32	27,599.36
บ้านเตือ	22,133.71	2,222.06	3.11	24,358.87
บ้านถ่อน	23,763.26	104.48		23,867.75
บ้านวาน	16,999.27	2,365.40	17.58	19,382.25
โพนสา	7,465.69	2,060.91	7.75	9,534.34
หนองนาง	25,397.31			25,397.31
เฝ้าไร่	213,214.68	4,698.39		217,913.07
นาดี	21,012.86	1,629.40		22,642.27
เฝ้าไร่	46,483.57	246.57		46,730.14
วังหลวง	52,713.85	22.22		52,736.07
หนองหลวง	48,830.53	1,180.86		50,011.39
อุดมพร	44,173.87	1,619.34		45,793.21
โพธิ์ตาก	43,500.58	11,903.02	7.73	55,411.33
ด่านศรีสุข	23,051.05	998.21		24,049.26
โพธิ์ตาก	1,880.27	6,500.33	7.73	8,388.33
โพนทอง	18,569.27	4,404.48		22,973.75
โพนพิสัย	429,466.64	44,795.22	9,701.11	483,962.97
กุดบง	31,847.33	5,167.62	15.98	37,030.92
จุมพล	68,400.36	5,174.11	7.60	73,582.07
ชุมช้าง	46,543.26	3,092.65	1.36	49,637.27
เขม	33,575.85			33,575.85
ทุ่งหลวง	28,725.29	188.96		28,914.24
นาหนัง	54,765.60	19,609.08	8,590.44	82,965.12
บ้านฝือ	47,592.48	171.76		47,764.24
บ้านโพธิ์	44,142.05			44,142.05
วัดหลวง	32,389.54	1,139.03		33,528.57
สร้างนางขาว	13,989.54	4,148.31	336.33	18,474.19
เหล่าต่างคำ	27,495.36	6,103.70	749.39	34,348.45
เมืองหนองคาย	216,809.28	52,169.79	13,293.82	282,272.88
กวนวัน	4,483.03	10.87		4,493.90

ผลการวิเคราะห์พื้นที่เสี่ยงน้ำท่วม
ในพื้นที่สำนักงานทรัพยากรน้ำที่ 3

จังหวัด/อำเภอ/ตำบล	พื้นที่เสี่ยงน้ำท่วมน้อย (ไร่)	พื้นที่เสี่ยงน้ำท่วมปานกลาง (ไร่)	พื้นที่เสี่ยงน้ำท่วมมาก (ไร่)	รวม
ค่ายบกหวาน	46,218.21	6,060.87	1,094.06	53,373.14
ในเมือง	2,557.52			2,557.52
บ้านเตื่อ	8,332.28	1,969.10	44.93	10,346.31
ปะโค	12,399.06	4,584.22	4.21	16,987.50
พระธาตุบังพวน	24,560.12	1,307.69	2.55	25,870.36
โพธิ์ชัย	15,969.73	3,066.03	567.65	19,603.41
โพนสว่าง	10,441.91	9,855.81	4,641.29	24,939.01
มีชัย	4,366.28			4,366.28
เมืองหมี่	4,286.96	0.00		4,286.96
วัดธาตุ	18,544.46	6,835.58	6,155.37	31,535.41
เวียงคุก	9,245.68	507.58	0.78	9,754.05
สีกาย	8,084.14	3,324.61	329.60	11,738.34
หนองกอมเกาะ	12,598.17	9.72		12,607.89
หาดคำ	26,100.64	12,175.07	431.88	38,707.58
หินโงม	8,621.08	2,462.64	21.50	11,105.23
รัตนวาปี	144,022.99	22,629.49	1,133.41	167,785.90
นาทับไฮ	40,554.06	760.05		41,314.11
บ้านด่อน	11,622.73	6,861.96	58.13	18,542.82
พระบาทนาสิงห์	65,599.98	4,371.48	404.04	70,375.50
โพนแพง	9,158.20	6,923.42	390.86	16,472.49
รัตนวาปี	17,088.03	3,712.58	280.38	21,080.99
ศรีเชียงใหม่	52,320.27	11,665.60	0.06	63,985.94
บ้านหม้อ	12,469.36	2,637.21		15,106.57
พระพุทธบาท	18,416.18			18,416.18
พานพร้าว	5,721.54	5,436.34	0.06	11,157.95
หนองปลาปาก	15,713.20	3,592.05		19,305.25
สระใคร	123,448.88	3,333.84		126,782.73
คอกช้าง	24,820.27	12.79		24,833.06
บ้านฝาง	60,347.88	2,755.37		63,103.25
สระใคร	38,280.73	565.69		38,846.42
สังคม	108,569.29	3,088.29		111,657.58
แก้งไก่อ	22,383.01			22,383.01

ผลการวิเคราะห์พื้นที่เสี่ยงน้ำท่วม
ในพื้นที่สำนักงานทรัพยากรน้ำที่ 3

จังหวัด/อำเภอ/ตำบล	พื้นที่เสี่ยงน้ำท่วมน้อย (ไร่)	พื้นที่เสี่ยงน้ำท่วมปานกลาง (ไร่)	พื้นที่เสี่ยงน้ำท่วมมาก (ไร่)	รวม
นางิ้ว	24,306.75	540.40		24,847.15
บ้านม่วง	9,244.09	2,483.81		11,727.90
ผาดัง	36,378.23	64.08		36,442.31
สังคม	16,257.22			16,257.22
หนองบัวลำภู	1,805,607.80	344,551.73	203.75	2,150,363.28
นากลาง	292,190.40	75,912.44		368,102.84
กุดดินจี่	46,643.79	1,349.74		47,993.53
กุดแห่	33,590.31	1,019.05		34,609.37
เก่ากลอย	41,105.16	2,891.70		43,996.87
ดงสวรรค์	38,323.17			38,323.17
ด่านช้าง	32,093.64	5,859.02		37,952.65
นากลาง	28,755.65	3,111.47		31,867.13
โนนเมือง	1,609.91	19,955.87		21,565.78
ฝั่งแดง	36,444.24	33,830.31		70,274.56
อุทัยสวรรค์	33,624.52	7,895.26		41,519.78
นาวัง	109,688.82	3,999.39		113,688.21
เทพศิรี	11,435.85	1,524.87		12,960.73
นาแก	32,773.31	1,424.99		34,198.30
นาเหล่า	21,764.05	934.20		22,698.25
วังทอง	28,786.16			28,786.16
วังปลาป้อม	14,929.45	115.34		15,044.79
โนนสัง	225,377.95	32,566.22	28.73	257,972.91
กุดตุ้ม	39,622.88			39,622.88
โคกม่วง	8,469.17	8,446.17	28.73	16,944.07
โคกใหญ่	7,993.05	2,045.41		10,038.46
นิคมพัฒนา	23,381.33			23,381.33
โนนเมือง	19,219.10	11,890.71		31,109.81
โนนสัง	17,637.76	2,083.79		19,721.55
บ้านค้อ	27,125.19	3,185.65		30,310.83
บ้านถิ่น	22,665.82			22,665.82
ปางกู่	29,182.77			29,182.77
หนองเรือ	30,080.89	4,914.49		34,995.39

ผลการวิเคราะห์พื้นที่เสี่ยงน้ำท่วม
ในพื้นที่สำนักงานทรัพยากรน้ำที่ 3

จังหวัด/อำเภอ/ตำบล	พื้นที่เสี่ยงน้ำท่วมน้อย (ไร่)	พื้นที่เสี่ยงน้ำท่วมปานกลาง (ไร่)	พื้นที่เสี่ยงน้ำท่วมมาก (ไร่)	รวม
เมืองหนองบัวลำภู	518,491.83	82,356.60		600,848.42
กุดจิก	58,474.39	207.03		58,681.42
นาคำไฮ	57,346.29	5,495.92		62,842.21
นามะเฟือง	51,991.64	3,816.39		55,808.03
โนนขมิ้น	34,041.45			34,041.45
โนนทัน	45,836.38	62.81		45,899.19
บ้านขาม	22,021.33	16,986.73		39,008.06
บ้านพร้าว	30,636.05	5,823.52		36,459.58
ป่าไม้งาม	29,597.06	9,817.29		39,414.34
โพธิ์ชัย	22,072.98	4,456.72		26,529.71
ลำภู	15,260.62	54.75		15,315.37
หนองบัว	29,254.99	12,928.34		42,183.33
หนองภัยศูนย์	29,976.14			29,976.14
หนองสวรรค์	18,951.96	5,163.77		24,115.73
หนองหว้า	26,518.79	4,276.33		30,795.12
หัวนา	46,511.75	13,266.99		59,778.74
ศรีบุญเรือง	395,514.71	129,332.23	175.02	525,021.95
กุดสะเทียน	31,289.93	5,625.37		36,915.30
ทรายทอง	19,280.55	19,402.03	174.13	38,856.71
นากอก	33,246.57	23,956.01		57,202.58
โนนม่วง	65,267.78	212.68		65,480.47
โนนสะอาด	72,961.75	3,803.76		76,765.51
เมืองใหม่	30,520.53	7,518.76		38,039.29
ยางหล่อ	38,579.85	6,202.04		44,781.88
ศรีบุญเรือง	6,376.86	31,728.72	0.65	38,106.22
หนองกุงแก้ว	48,398.56			48,398.56
หนองแก	35,209.55	2,818.64		38,028.19
หนองบัวใต้	3,070.09	20,471.44	0.24	23,541.77
หันนางาม	11,312.69	7,592.78		18,905.47
สุวรรณคูหา	264,344.10	20,384.85		284,728.95
กุดผึ้ง	12,465.01	5,513.08		17,978.09
ดงมะไฟ	54,925.29	1,932.85		56,858.14

ผลการวิเคราะห์พื้นที่เสี่ยงน้ำท่วม
ในพื้นที่สำนักงานทรัพยากรน้ำที่ 3

จังหวัด/อำเภอ/ตำบล	พื้นที่เสี่ยงน้ำท่วมน้อย (ไร่)	พื้นที่เสี่ยงน้ำท่วมปานกลาง (ไร่)	พื้นที่เสี่ยงน้ำท่วมมาก (ไร่)	รวม
นาด่าน	38,575.74	3,563.02		42,138.77
นาดี	53,614.66	3,190.02		56,804.69
นาสี	26,122.19	2,744.92		28,867.11
บ้านโคก	45,700.01	1,798.10		47,498.11
บุญทัน	20,412.34	721.22		21,133.57
สุวรรณคูหา	12,528.85	921.64		13,450.49
อุดรธานี	5,063,979.12	584,189.57	19,757.38	5,667,926.07
กุดจับ	165,882.74	2,192.68		168,075.42
กุดจับ	28,664.56			28,664.56
ขอนแก่น	25,541.14			25,541.14
เขียงเพ็ง	14,859.98	1,241.31		16,101.29
ตาลเลียน	30,082.87			30,082.87
ปะโค	18,382.27	682.44		19,064.72
เมืองเพี้ย	12,004.12	268.93		12,273.05
สร้างก่อ	36,347.79			36,347.79
กุมภวาปี	334,725.60	28,774.19	49.64	363,549.43
กุมภวาปี	3,747.40	10,996.64	33.59	14,777.63
เขียงแหง	8,138.90	3,997.29		12,136.19
แซแล	29,135.32	1,994.36	16.05	31,145.74
ตุมไต้	19,215.80	3,211.29		22,427.09
ท่าลี่	33,166.30	742.40		33,908.70
ปะโค	50,617.04	413.02		51,030.06
ผาสุก	15,605.28	0.15		15,605.43
พันดอน	29,997.11	3,684.24		33,681.35
เวียงคำ	45,209.36	536.78		45,746.14
สี้อ	21,891.45	1,229.72		23,121.16
เสอเพลอ	32,720.79	1,593.73		34,314.53
หนองหัว	39,066.19	374.59		39,440.77
ห้วยแก้ง	6,214.65			6,214.65
ภูแก้ว	75,839.68	2,774.75		78,614.42
คอนสาย	28,349.44	925.08		29,274.52
ค้อใหญ่	8,783.78	939.36		9,723.15

ผลการวิเคราะห์พื้นที่เสี่ยงน้ำท่วม

ในพื้นที่สำนักงานทรัพยากรน้ำที่ 3

จังหวัด/อำเภอ/ตำบล	พื้นที่เสี่ยงน้ำท่วมน้อย (ไร่)	พื้นที่เสี่ยงน้ำท่วมปานกลาง (ไร่)	พื้นที่เสี่ยงน้ำท่วมมาก (ไร่)	รวม
โนนทองอินทร์	15,797.15	771.19		16,568.35
บ้านจืด	22,909.30	139.11		23,048.40
ไชยวาน	209,290.23	34.66		209,324.88
คำเลาะ	67,383.37			67,383.37
ไชยวาน	43,604.81	34.66		43,639.47
โพนสูง	56,605.99			56,605.99
หนองหลัก	41,696.06			41,696.06
ทุ่งฝน	141,627.97	7,525.93	516.84	149,670.74
ทุ่งฝน	46,838.35	7,525.93	516.84	54,881.12
ทุ่งใหญ่	52,216.71			52,216.71
นาชุมแสง	28,319.63			28,319.63
นาทม	14,253.28			14,253.28
นายูง	4,850.63	151,630.53		156,481.16
นาแค	963.69	18,474.28		19,437.97
นายูง	1,937.96	45,976.63		47,914.59
โนนทอง	1,948.98	45,684.02		47,633.01
บ้านก้อง		41,495.59		41,495.59
น้ำโสม	278,712.68	1,543.57		280,256.25
นางัว	30,915.73			30,915.73
น้ำโสม	55,263.15	1,543.57		56,806.72
บ้านหยวก	46,646.58			46,646.58
ศรีสำราญ	21,629.32			21,629.32
สามัคคี	47,012.64			47,012.64
โสมเยี่ยม	46,391.89			46,391.89
หนองแวง	30,853.38			30,853.38
โนนสะอาด	240,153.19			240,153.19
โคกกลาง	47,110.08			47,110.08
ทมนางาม	55,721.43			55,721.43
โนนสะอาด	23,845.37			23,845.37
บุงแก้ว	46,497.32			46,497.32
โพธิ์ศรีสำราญ	31,197.07			31,197.07
หนองกุงศรี	35,781.93			35,781.93

ผลการวิเคราะห์พื้นที่เสี่ยงน้ำท่วม
ในพื้นที่สำนักงานทรัพยากรน้ำที่ 3

จังหวัด/อำเภอ/ตำบล	พื้นที่เสี่ยงน้ำท่วมน้อย (ไร่)	พื้นที่เสี่ยงน้ำท่วมปานกลาง (ไร่)	พื้นที่เสี่ยงน้ำท่วมมาก (ไร่)	รวม
บ้านดุง	508,278.76	50,343.12	5,263.47	563,885.36
ดงเย็น	29,118.76	3,653.54	323.96	33,096.25
ถ่อนนาลับ	34,781.10	4,852.25	1,005.66	40,639.01
นาคำ	35,539.87	1,984.64	149.59	37,674.10
นาใหม่	55,022.97	14,013.09	2,545.44	71,581.50
บ้านจันทน์	54,190.42	6,489.19	267.63	60,947.24
บ้านชัย	50,677.66	459.33		51,136.98
บ้านดุง	53,054.28	2,203.64	78.53	55,336.45
บ้านดาด	28,075.03			28,075.03
บ้านม่วง	35,688.84	11,714.06	567.74	47,970.64
โพนสูง	49,337.10	983.94	7.28	50,328.32
วังทอง	23,703.52	2,959.37	317.03	26,979.92
ศรีสุทโธ	10,873.03	341.92	0.62	11,215.57
อ้อมกอ	48,216.17	688.16		48,904.33
บ้านฝือ	487,888.86	104,657.22	1,035.20	593,581.28
กลางใหญ่	2,099.24	42,110.08	867.63	45,076.95
ข้าวสาร	17,845.95	3,025.25		20,871.20
เขื่อนน้ำ	57,584.14			57,584.14
คำด้วง	41,277.89	3,287.50	46.62	44,612.01
คำบง	63,412.74			63,412.74
จำปาโมง	23,804.87	15,989.14	0.15	39,794.16
โนนทอง	65,460.06	3,608.46		69,068.52
บ้านค้อ	11,658.61	6,202.38		17,860.99
บ้านฝือ	25,685.43	10,755.67	2.51	36,443.61
เมืองพาน	36,461.83	14,527.15	118.29	51,107.27
หนองแวง	36,899.56	1,995.44		38,895.00
หนองหัวคู	31,190.64			31,190.64
หายโศก	74,507.90	3,156.14		77,664.04
ประจักษ์ศิลปาคม	75,088.68	6,961.62	9.23	82,059.53
นาม่วง	37,625.52	2,700.25		40,325.77
ห้วยสามพาด	25,431.62			25,431.62
อุ่มจาน	12,031.54	4,261.37	9.23	16,302.14

ผลการวิเคราะห์พื้นที่เสี่ยงน้ำท่วม
ในพื้นที่สำนักงานทรัพยากรน้ำที่ 3

จังหวัด/อำเภอ/ตำบล	พื้นที่เสี่ยงน้ำท่วมน้อย (ไร่)	พื้นที่เสี่ยงน้ำท่วมปานกลาง (ไร่)	พื้นที่เสี่ยงน้ำท่วมมาก (ไร่)	รวม
พิจิตร	85,836.35	28,162.71	809.15	114,808.21
ดอนกลอย	27,474.42	8,277.62	63.09	35,815.13
นาทราย	30,563.37	8,070.95	237.62	38,871.95
บ้านแดง	27,798.56	11,814.14	508.43	40,121.13
เพ็ญ	443,158.93	93,264.18	7,664.74	544,087.85
โคกกลาง	36,382.67			36,382.67
จอมศรี	57,177.11	7,674.33	5,832.20	70,683.64
เชียงหวาง	64,310.17	3,683.24		67,993.40
เตาไห	28,168.77	6,915.57	202.25	35,286.59
นาบัว	25,472.30	5,542.33	525.28	31,539.91
นาพู่	30,132.47	124.61		30,257.08
บ้านธาตุ	57,961.01	11,078.56	517.50	69,557.07
บ้านเหล่า	36,789.89	3,067.01	392.72	40,249.62
เพ็ญ	55,593.85	0.24		55,594.09
สร้างแป้น	34,721.90	3,271.34		37,993.24
สูงล้ำ	16,448.80	51,906.95	194.79	68,550.55
เมืองอุตรธานี	542,403.62	64,270.14	54.60	606,728.36
กุดสระ	19,263.94	17,098.16	19.69	36,381.79
โคกสะอาด	27,704.47			27,704.47
เชียงพิณ	18,041.32			18,041.32
เชียงยืน	27,613.60	2,786.22		30,399.82
นากว้าง	16,867.85	4,540.00	0.59	21,408.44
นาข่า	39,163.28	5,729.04		44,892.31
นาดี	10,403.31			10,403.31
นิคมสงเคราะห์	27,022.44			27,022.44
โนนสูง	21,389.75	112.65		21,502.40
บ้านขาว	31,872.76	268.49		32,141.26
บ้านจั่น	22,065.74	4,943.85		27,009.59
บ้านดาด	54,434.44			54,434.44
บ้านเลื่อม	2,731.87	278.09		3,009.95
สามพร้าว	61,265.24	352.69		61,617.93
หนองขอนกว้าง	23,902.67			23,902.67

ผลการวิเคราะห์พื้นที่เสี่ยงน้ำท่วม
ในพื้นที่สำนักงานทรัพยากรน้ำที่ 3

จังหวัด/อำเภอ/ตำบล	พื้นที่เสี่ยงน้ำท่วมน้อย (ไร่)	พื้นที่เสี่ยงน้ำท่วมปานกลาง (ไร่)	พื้นที่เสี่ยงน้ำท่วมมาก (ไร่)	รวม
หนองนาคำ	53,580.31	9,264.63		62,844.95
หนองบัว		13,970.99	9.15	13,980.14
หนองไผ่	27,523.79	42.70		27,566.49
หนองไฮ	47,459.68			47,459.68
หมากแข้ง	6,117.05			6,117.05
หมู่ม่น	3,980.11	4,882.64	25.16	8,887.91
วังสามหมอ	301,920.85			301,920.85
คำโคกสูง	37,008.70			37,008.70
บะยาว	90,914.96			90,914.96
ผาสุก	75,670.62			75,670.62
วังสามหมอ	33,238.09			33,238.09
หนองกุงทับม้า	27,964.12			27,964.12
หนองหญ้าไซ	37,124.36			37,124.36
ศรีธาตุ	293,505.38	3,444.91		296,950.30
จำปี	45,299.93	136.56		45,436.49
ตาดทอง	44,540.29	97.96		44,638.25
นายูง	27,005.79	1,956.99		28,962.78
บ้านโป่ง	25,098.57	906.88		26,005.44
ศรีธาตุ	15,042.62	341.35		15,383.97
หนองนกเขียน	23,281.92	5.17		23,287.09
หัวนาคำ	113,236.28			113,236.28
สร้างคอม	114,861.79	10,614.60	4,354.17	129,830.56
เชียงดา	7,458.27	669.82	16.78	8,144.87
นาสะอาด	9,266.88	520.91		9,787.79
บ้านโคก	29,912.41	26.13		29,938.55
บ้านยวด	23,336.60	487.44		23,824.04
บ้านหินโงม	19,873.04	4,311.24	78.26	24,262.53
สร้างคอม	25,014.60	4,599.06	4,259.13	33,872.79
หนองวัวซอ	238,572.19			238,572.19
กุดหมากไฟ	23,590.12			23,590.12
น้ำพัน	44,216.68			44,216.68
โนนหวาย	18,440.99			18,440.99

ผลการวิเคราะห์พื้นที่เสี่ยงน้ำท่วม
ในพื้นที่สำนักงานทรัพยากรน้ำที่ 3

จังหวัด/อำเภอ/ตำบล	พื้นที่เสี่ยงน้ำท่วมน้อย (ไร่)	พื้นที่เสี่ยงน้ำท่วมปานกลาง (ไร่)	พื้นที่เสี่ยงน้ำท่วมมาก (ไร่)	รวม
หนองบัวบาน	38,265.25			38,265.25
หนองบัวซอ	22,029.61			22,029.61
หนองอ้อ	36,053.14			36,053.14
หมากหญ้า	32,594.12			32,594.12
อุบลมุง	23,382.28			23,382.28
หนองแสง	129,237.64			129,237.64
ทับกุง	38,542.73			38,542.73
นาดี	38,649.63			38,649.63
แสงสว่าง	25,391.17			25,391.17
หนองแสง	26,654.11			26,654.11
หนองทาน	392,143.36	27,994.76	0.33	420,138.45
ดอนหายโศก	31,569.05			31,569.05
บ้านเชียง	34,093.24	4,361.05		38,454.29
บ้านยา	11,103.99	2,592.27		13,696.27
ผักตบ	38,387.97			38,387.97
พังงู	46,654.01	5.03		46,659.04
โพนงาม	26,733.39	6,804.09		33,537.48
สร้อยพร้าว	21,167.87	4,459.29		25,627.16
สะแบง	26,022.58	4,623.65	0.33	30,646.57
หนองไผ่	44,916.34			44,916.34
หนองเม็ก	53,899.57			53,899.57
หนองสระปลา	15,276.47			15,276.47
หนองทาน	42,318.87	5,149.38		47,468.25
รวม	20,312,552.45	2,309,503.35	152,347.79	22,774,403.59



ภาคผนวก 2
การวิเคราะห์พื้นที่เสี่ยงภัยแล้ง
ในขอบเขตสำนักงานทรัพยากรน้ำที่ 3

ผลการวิเคราะห์พื้นที่เสี่ยงภัยน้ำแล้ง

ในพื้นที่สำนักงานทรัพยากรน้ำที่ 3

จังหวัด/อำเภอ/ตำบล	พื้นที่เสี่ยงน้ำแล้งน้อย (ไร่)	พื้นที่เสี่ยงน้ำแล้งปานกลาง (ไร่)	พื้นที่เสี่ยงน้ำแล้งมาก (ไร่)	รวม
นครพนม	966,932.56	31,889.27	177.90	998,999.72
ท่าอุเทน	57,012.65	105.96		57,118.61
ไชยบุรี	4,098.69			4,098.69
ท่าจำปา	10,406.36			10,406.36
โนนตาล	3,545.45			3,545.45
พนอม	26,138.98	105.96		26,244.94
พะทาย	2,144.40			2,144.40
รามราช	8,325.82			8,325.82
เวินพระบาท	606.90			606.90
หนองเทา	1,746.06			1,746.06
ธาตุพนม	23,246.06	2,573.73		25,819.79
กุดฉิม	789.05			789.05
ดอนนางหงส์	682.22			682.22
นาถ่อน	1,163.17			1,163.17
นาหนาด	6,188.07	573.28		6,761.35
น้ำก่ำ	4,874.16	971.32		5,845.47
ฝั่งแดง	4,110.79	125.46		4,236.24
โพนแพง	501.26			501.26
แสนพัน	297.99			297.99
อุ่มเหม้า	4,639.35	903.67		5,543.02
นาแก	37,027.12	4,647.59		41,674.71
ก้านเหลือง	2,367.99			2,367.99
คำพิ์	3,736.62			3,736.62
นาแก	6,710.98	1,899.00		8,609.97
บ้านแก้ง	4,336.59	1,109.50		5,446.08
พิมาน	4,358.90	721.14		5,080.03
พุ่มแก	9,999.09	317.38		10,316.47
สีชมพู	3,921.70	600.58		4,522.29
หนองบ่อ	1,595.25			1,595.25
นาทม	105,255.95	127.73		105,383.68

ผลการวิเคราะห์พื้นที่เสี่ยงภัยน้ำแล้ง

ในพื้นที่สำนักงานทรัพยากรน้ำที่ 3

จังหวัด/อำเภอ/ตำบล	พื้นที่เสี่ยงน้ำแล้งน้อย (ไร่)	พื้นที่เสี่ยงน้ำแล้งปานกลาง (ไร่)	พื้นที่เสี่ยงน้ำแล้งมาก (ไร่)	รวม
ดอนเตย	45,124.09	108.84		45,232.93
นาทม	54,984.44	18.89		55,003.33
หนองชน	5,147.42			5,147.42
นาหว้า	174,689.78	8,261.36		182,951.14
ท่าเรือ	17,261.61	123.34		17,384.95
นาคุณใหญ่	8,618.45	21.80		8,640.25
นางัว	48,377.61	508.92		48,886.53
นาหว้า	38,727.40	142.47		38,869.87
บ้านเสียว	25,466.83	21.14		25,487.98
เหล่าพัฒนา	36,237.88	7,443.68		43,681.56
บ้านแพง	13,183.30	96.29		13,279.59
ไผ่ล้อม	620.98			620.98
โพนทอง	1,092.38			1,092.38
หนองแวง	11,469.95	96.29		11,566.24
ปลาปาก	53,678.35	5,025.64	71.87	58,775.86
กุดาไ้	11,415.46	1,257.82	29.38	12,702.67
โคกสว่าง	9,448.61	3,363.31	42.49	12,854.40
โคกสูง	11,062.56	354.41		11,416.97
นามะเขือ	1,978.26	50.06		2,028.32
ปลาปาก	11,207.28			11,207.28
มหาชัย	4,534.86			4,534.86
หนองเทาใหญ่	13.68			13.68
หนองฮี	4,017.64	0.03		4,017.67
โพนสวรรค์	57,801.37	342.64		58,144.01
นาขม้น	5,237.03			5,237.03
นาโน	3,727.40			3,727.40
นาหัวบ่อ	12,467.71			12,467.71
บ้านค้อ	23,424.05	342.64		23,766.69
โพนจาน	2,034.49			2,034.49
โพนบก	5,935.85			5,935.85

ผลการวิเคราะห์พื้นที่เสี่ยงภัยน้ำแล้ง

ในพื้นที่สำนักงานทรัพยากรน้ำที่ 3

จังหวัด/อำเภอ/ตำบล	พื้นที่เสี่ยงน้ำแล้งน้อย (ไร่)	พื้นที่เสี่ยงน้ำแล้งปานกลาง (ไร่)	พื้นที่เสี่ยงน้ำแล้งมาก (ไร่)	รวม
โพธารวม	4,974.86			4,974.86
เมืองนครพนม	66,391.43	1,778.77		68,170.21
กุรุคุ	11,439.98	411.44		11,851.42
ขามเฒ่า	1,291.05			1,291.05
คำเตย	2,257.61			2,257.61
ดงขวาง	193.64	102.77		296.41
ท่าค้อ	1,800.81			1,800.81
นาทราย	1,395.36			1,395.36
นาราชควาย	2,881.81			2,881.81
บ้านกลาง	45.35			45.35
บ้านผึ้ง	16,749.79	1,264.57		18,014.35
โพธิ์ตาก	9,353.50			9,353.50
วังตามัว	15,851.93			15,851.93
หนองญาติ	2,933.34			2,933.34
หนองแสง	197.20			197.20
อาจสามารถ	0.06			0.06
เรณูนคร	1,020.06			1,020.06
นางาม	740.13			740.13
โพนทอง	82.47			82.47
เรณู	197.46			197.46
วังยาง	0.09	0.17		0.27
โคกสี	0.09	0.17		0.27
ศรีสงคราม	377,626.39	8,929.38	106.03	386,661.80
ท่าบ่อสงคราม	55,534.56	64.97		55,599.53
นาคำ	63,388.32	7,924.19	106.03	71,418.54
นาเดื่อ	44,604.98	143.69		44,748.67
บ้านข่า	40,838.31	48.39		40,886.70
บ้านเอื้อง	30,158.34	94.74		30,253.08
โพนสว่าง	26,067.41	35.30		26,102.72
ศรีสงคราม	19,365.52	31.75		19,397.28

ผลการวิเคราะห์พื้นที่เสี่ยงภัยน้ำแล้ง

ในพื้นที่สำนักงานทรัพยากรน้ำที่ 3

จังหวัด/อำเภอ/ตำบล	พื้นที่เสี่ยงน้ำแล้งน้อย (ไร่)	พื้นที่เสี่ยงน้ำแล้งปานกลาง (ไร่)	พื้นที่เสี่ยงน้ำแล้งมาก (ไร่)	รวม
สามผง	61,303.87	168.50		61,472.37
หาดแพง	36,365.06	417.84		36,782.90
บึงกาฬ	1,023,072.90	52,021.23	1,400.63	1,076,494.77
เซกา	207,530.79	579.35		208,110.14
ซาง	56,931.73	136.95		57,068.68
เซกา	10,329.54			10,329.54
ท่ากกแดง	45,100.89	161.24		45,262.13
ท่าสะอาด	48,583.12	180.57		48,763.70
น้ำจั้น	3,922.85			3,922.85
บ้านดอง	1,743.06			1,743.06
ปงไฮ	13,212.98			13,212.98
โสกก่าม	475.00			475.00
หนองทุ่ม	27,231.62	100.58		27,332.20
โซ่พิสัย	169,820.48	17,921.97		187,742.45
คำแก้ว	54,751.23	1,767.48		56,518.71
โซ่	60,655.65	7,964.44		68,620.09
ถ้ำเจริญ	42,154.71	8,189.90		50,344.61
บัวตูม	3,585.49			3,585.49
ศรีชมภู	4,242.03	0.15		4,242.17
หนองพันทา	2,405.81			2,405.81
เหล่าทอง	2,025.56			2,025.56
บึงโขงหลง	17,397.56			17,397.56
ดงบัง	1,595.19			1,595.19
ท่าดอกคำ	2,716.21			2,716.21
บึงโขงหลง	2,453.96			2,453.96
โพธิ์หมากแข้ง	10,632.20			10,632.20
บุงคล้า	6,812.89			6,812.89
โคกกวาง	2,464.58			2,464.58
บุงคล้า	2,143.63			2,143.63
หนองเติน	2,204.68			2,204.68

ผลการวิเคราะห์พื้นที่เสี่ยงภัยน้ำแล้ง

ในพื้นที่สำนักงานทรัพยากรน้ำที่ 3

จังหวัด/อำเภอ/ตำบล	พื้นที่เสี่ยงน้ำแล้งน้อย (ไร่)	พื้นที่เสี่ยงน้ำแล้งปานกลาง (ไร่)	พื้นที่เสี่ยงน้ำแล้งมาก (ไร่)	รวม
ปากคาด	84,799.80	4,121.23		88,921.04
นาแก้ง	19,817.87	587.00		20,404.87
นาดง	20,990.14	1,854.67		22,844.81
โนนศิลา	21,053.04	658.00		21,711.03
ปากคาด	14,906.54	1,021.57		15,928.10
สมสนุก	5,235.85			5,235.85
หนองยอง	2,796.36			2,796.36
พรเจริญ	173,290.64	9,201.96	1,400.63	183,893.23
ดอนหญ้านาง	17,720.84	2,939.62	431.63	21,092.09
ป่าแฝก	5,978.73	1,771.99		7,750.71
พรเจริญ	8,058.85	1,297.84	343.80	9,700.50
วังชมภู	28,174.75			28,174.75
ศรีชมภู	16,636.51	427.82	625.20	17,689.52
ศรีสำราญ	28,621.58	2,447.38		31,068.96
หนองหัวช้าง	68,099.39	317.32		68,416.71
เมืองปักกาฬ	346,283.56	20,196.71		366,480.27
คำนาคี	40,210.42	9.87		40,220.29
โคกก่อง	5,427.74			5,427.74
ไคสี	26,233.15	698.27		26,931.42
นาสวรรค์	33,827.71	9,021.35		42,849.05
โนนสมบูรณ์	43,288.76	6,017.93		49,306.70
โนนสว่าง	31,468.52	3,413.56		34,882.08
ปักกาฬ	25,453.32			25,453.32
โป่งเปือย	19,939.11	88.25		20,027.36
วิศิษฐ์	50,903.64	35.94		50,939.58
หนองเล็ง	27,794.49	289.20		28,083.69
หอคำ	41,736.70	622.33		42,359.04
ศรีวิไล	17,137.19			17,137.19
ชุมภูพร	2,046.63			2,046.63
นาสะแบง	2,105.47			2,105.47

ผลการวิเคราะห์พื้นที่เสี่ยงภัยน้ำแล้ง

ในพื้นที่สำนักงานทรัพยากรน้ำที่ 3

จังหวัด/อำเภอ/ตำบล	พื้นที่เสี่ยงน้ำแล้งน้อย (ไร่)	พื้นที่เสี่ยงน้ำแล้งปานกลาง (ไร่)	พื้นที่เสี่ยงน้ำแล้งมาก (ไร่)	รวม
นาสิงห์	5,331.85			5,331.85
นาแสง	1,826.10			1,826.10
ศรีวิไล	5,827.13			5,827.13
มุกดาหาร	316,150.11	163,004.28	15,935.08	495,089.46
คำชะอี	64,032.03	6,510.90	64.78	70,607.71
คำชะอี	7,420.99	532.65		7,953.65
คำบก	3,300.50			3,300.50
น้ำเที่ยง	5,254.91	2,066.55	60.37	7,381.83
บ้านค้อ	6,713.99	437.96		7,151.95
บ้านซ่ง	4,786.02	596.60		5,382.62
บ้านเหล่า	10,684.51	374.56		11,059.07
โพนงาม	13,481.43	490.38	4.41	13,976.21
หนองเอี่ยน	6,828.16	387.46		7,215.62
เหล่าสร้างถ่อ	5,561.52	1,624.74		7,186.26
ดงหลวง	19,445.67	5,528.09		24,973.76
กกตูม	798.86	65.37		864.23
ชะโนดน้อย	4,263.90	2,375.05		6,638.96
ดงหลวง	7,072.67	1,346.21		8,418.88
พังแดง	1,177.32	268.35		1,445.67
หนองแคน	2,451.62	79.24		2,530.86
หนองบัว	3,681.29	1,393.87		5,075.15
ดอนตาล	53,494.95	28,570.50	5,795.26	87,860.71
ดอนตาล	8,339.03	932.68		9,271.72
นาสะเม้ง	7,429.53	4,852.58	593.19	12,875.30
บ้านแก้ง	2,991.23	3,010.82	1,617.59	7,619.64
บ้านบาก	4,100.50	1,075.20		5,175.70
ป่าไร่	12,603.38	2,050.82		14,654.20
โพธิ์ไทร	4,657.47	4,470.54	1,879.64	11,007.65
เหล่าหมี	13,373.81	12,177.85	1,704.85	27,256.51
นิคมคำสร้อย	38,678.05	22,462.39	2,762.26	63,902.69

ผลการวิเคราะห์พื้นที่เสี่ยงภัยน้ำแล้ง

ในพื้นที่สำนักงานทรัพยากรน้ำที่ 3

จังหวัด/อำเภอ/ตำบล	พื้นที่เสี่ยงน้ำแล้งน้อย (ไร่)	พื้นที่เสี่ยงน้ำแล้งปานกลาง (ไร่)	พื้นที่เสี่ยงน้ำแล้งมาก (ไร่)	รวม
กกแดง	4,699.80	869.96	197.13	5,766.89
โชคชัย	1,639.73	2,699.80		4,339.53
นากอก	964.94			964.94
นาอุดม	17,688.06	7,530.55		25,218.62
นิคมคำสร้อย	4,576.57	2,556.21		7,132.79
ร่มเกล้า	1,936.27	996.81	768.12	3,701.20
หนองแวง	7,172.67	7,809.05	1,797.01	16,778.73
เมืองมุกดาหาร	110,883.27	82,441.21	6,069.68	199,394.16
กุดแซ่	2,133.66	3,644.69		5,778.35
คำป่าหลาย	12,684.45	6,174.60		18,859.05
คำอาฮวน	8,842.93	23,266.60	76.80	32,186.33
ดงมอน	11,797.28	108.39		11,905.67
ดงเย็น	8,312.19	9,633.38	1,602.02	19,547.59
นาสีนวน	1,045.34	2,687.42	1,761.53	5,494.29
นาโสก	9,608.96	1,735.67	0.95	11,345.59
บางทรายใหญ่	4,865.88	6,889.39	2,628.39	14,383.65
บ้านโคก	15,639.39	5,491.44		21,130.82
ผึ้งแดด	10,764.20	60.66		10,824.86
โพนทราย	10,698.43	15,508.08		26,206.51
มุกดาหาร	14,221.90	7,108.60		21,330.50
ศรีบุญเรือง	268.65	132.30		400.94
หนองสูง	16,773.47	8,232.04	198.50	25,204.01
โนนยาง	5,547.92	55.33		5,603.24
บ้านเป้า	741.04	1,571.19		2,312.23
ภูวง	1,829.89	97.24	198.50	2,125.62
หนองสูง	2,695.21			2,695.21
หนองสูงใต้	4,105.16	6,508.29		10,613.46
หนองสูงเหนือ	1,854.25			1,854.25
หว้านใหญ่	12,842.66	9,259.16	1,044.61	23,146.43
ชะโนด	640.73	2,451.46	639.46	3,731.65

ผลการวิเคราะห์พื้นที่เสี่ยงภัยน้ำแล้ง

ในพื้นที่สำนักงานทรัพยากรน้ำที่ 3

จังหวัด/อำเภอ/ตำบล	พื้นที่เสี่ยงน้ำแล้งน้อย (ไร่)	พื้นที่เสี่ยงน้ำแล้งปานกลาง (ไร่)	พื้นที่เสี่ยงน้ำแล้งมาก (ไร่)	รวม
ดงหมู	125.70			125.70
บางทรายน้อย	1,556.97	4,293.37	121.08	5,971.42
ป่งขาม	6,002.86	1,260.54		7,263.40
ห้วยใหญ่	4,516.40	1,253.79	284.07	6,054.26
เลย	1,330,162.74	258,431.28	27,246.62	1,615,840.64
เขียงคาน	204,208.52	4,054.41	10.95	208,273.87
เขาแก้ว	29,016.13	238.89		29,255.01
จอมศรี	19,027.16	855.58	1.14	19,883.88
เขียงคาน	10,421.19	694.17		11,115.36
ธาตุ	52,652.57	329.12		52,981.69
นาข้าว	46,105.55	934.69	9.81	47,050.04
บุษม	2,501.56	143.60		2,645.15
ปากตม	30,098.20	814.88		30,913.09
หาดทรายขาว	14,386.15	43.49		14,429.65
ด่านซ้าย	47,458.16	2,124.84		49,583.00
กกสะท้อน	8,081.82	211.17		8,292.99
โคกงาม	7,932.19	72.13		8,004.32
ด่านซ้าย	4,228.52	646.00		4,874.51
นาดี	766.73	225.44		992.16
นาหอ	1,548.61	54.86		1,603.47
ปากหมัน	268.63	135.88		404.52
โป่ง	656.16	128.84		785.00
โพนสูง	19,688.59	567.82		20,256.42
วังยาว	832.71			832.71
อิปุ่ม	3,454.20	82.69		3,536.89
ท่าลี่	52,973.57	23,190.36		76,163.94
โคกใหญ่	3,412.36	806.30		4,218.66
ท่าลี่	15,162.49	5,920.59		21,083.08
น้ำแคม	8,551.64	5,265.00		13,816.64
น้ำพูน	809.70	52.84		862.55

ผลการวิเคราะห์พื้นที่เสี่ยงภัยน้ำแล้ง

ในพื้นที่สำนักงานทรัพยากรน้ำที่ 3

จังหวัด/อำเภอ/ตำบล	พื้นที่เสี่ยงน้ำแล้งน้อย (ไร่)	พื้นที่เสี่ยงน้ำแล้งปานกลาง (ไร่)	พื้นที่เสี่ยงน้ำแล้งมาก (ไร่)	รวม
หนองผือ	17,621.31	7,008.24		24,629.55
อาฮี	7,416.07	4,137.40		11,553.47
นาดัวง	40,143.63	3,114.04		43,257.67
ท่าสวรรค์	2,677.14			2,677.14
ท่าสะอาด	3,529.99			3,529.99
นาดัวง	10,746.94	149.56		10,896.49
นาดอกคำ	23,189.55	2,964.49		26,154.04
นาแห้ว	259.70	32.99		292.69
นาพึง	0.22			0.22
นามาลา	1.77			1.77
นาแห้ว	257.72	32.99		290.71
ปากชม	45,236.59	7,121.65		52,358.24
ชมเจริญ	7,608.28	215.02		7,823.30
เชียงกลม	11,565.93	1,761.18		13,327.10
ปากชม	14,537.56	2,613.39		17,150.95
ห้วยบ่อซืน	1,311.05	176.62		1,487.67
ห้วยพิชัย	9,787.35	2,355.44		12,142.79
หาดคัมภีร์	426.43			426.43
ผาขาว	65,017.46	69,799.00	26,373.43	161,189.89
ท่าช้างคล่อง	10,544.18	19,896.33	9,448.66	39,889.17
โนนปอแดง	17,220.43	19,906.19	5,239.30	42,365.93
โนนป่าซาง	9,155.36	8,951.23	11,649.84	29,756.42
บ้านเพิ่ม	15,120.32	6,281.20		21,401.52
ผาขาว	12,977.17	14,764.06	35.63	27,776.86
ภูกระดึง	47,432.14	15,518.32	231.71	63,182.18
ผานกเค้า	20,596.06	3,959.13	67.79	24,622.98
ภูกระดึง	7,060.29	4,329.71	163.93	11,553.93
ศรีฐาน	7,255.25	5,477.47		12,732.72
ห้วยสั้ม	12,520.53	1,752.02		14,272.55
ภูเรือ	16,477.32	545.57		17,022.89

ผลการวิเคราะห์พื้นที่เสี่ยงภัยน้ำแล้ง

ในพื้นที่สำนักงานทรัพยากรน้ำที่ 3

จังหวัด/อำเภอ/ตำบล	พื้นที่เสี่ยงน้ำแล้งน้อย (ไร่)	พื้นที่เสี่ยงน้ำแล้งปานกลาง (ไร่)	พื้นที่เสี่ยงน้ำแล้งมาก (ไร่)	รวม
ปลาบ่า	7,382.02	7.48		7,389.50
ร่องจิก	7,351.44	538.09		7,889.53
ลาดค่าง	1,325.91			1,325.91
सानตม	324.62			324.62
หนองบัว	93.33			93.33
ภูหลวง	61,539.09	18,874.47	107.13	80,520.70
แก่งศรีภูมิ	4,325.69	6,307.82		10,633.51
ภูหอ	26,567.90	5,240.98	107.13	31,916.01
เลยวังไสย์	1,693.38			1,693.38
หนองคัน	6,480.28	4,120.38		10,600.66
ห้วยสีเสียด	22,471.85	3,205.29		25,677.13
เมืองเลย	270,348.81	6,920.98	30.25	277,300.04
กกตู๋	11,166.07	1,702.21		12,868.28
กกทอง	807.62	0.10		807.72
กุดป่อง	7,445.69			7,445.69
ชัยพฤกษ์	401.65			401.65
นาแหม	36,544.30	160.81		36,705.11
นาดินดำ	67,932.32	2,077.54		70,009.86
นาโป่ง	30,777.17	1,595.98	19.79	32,392.95
นาอ้อ	17,529.75	11.57		17,541.31
นาอาน	26,685.91	490.30	0.53	27,176.73
น้ำสวย	6,614.46	402.77		7,017.23
น้ำหมาน	329.13	27.78		356.92
เมือง	22,633.59			22,633.59
ศรีสองรัก	40,959.10	287.51	9.93	41,256.54
เสี้ยว	522.05	164.40		686.45
วังสะพุง	381,365.27	33,505.49	166.09	415,036.85
เขาหลวง	50,632.55	2,156.67	40.97	52,830.19
โคกขมิ้น	40,750.26	10,656.98		51,407.24
ทรายขาว	79,883.34	2,207.28	53.21	82,143.83

ผลการวิเคราะห์พื้นที่เสี่ยงภัยน้ำแล้ง

ในพื้นที่สำนักงานทรัพยากรน้ำที่ 3

จังหวัด/อำเภอ/ตำบล	พื้นที่เสี่ยงน้ำแล้งน้อย (ไร่)	พื้นที่เสี่ยงน้ำแล้งปานกลาง (ไร่)	พื้นที่เสี่ยงน้ำแล้งมาก (ไร่)	รวม
ปากปวน	21,029.50	1,047.70	21.80	22,099.00
ผาน้อย	56,087.01	6,432.00	44.05	62,563.06
ผาบึง	27,547.97	1,508.04		29,056.00
วังสะพุง	17,472.72	606.08	1.70	18,080.49
ศรีสงคราม	33,816.54	1,473.85	4.38	35,294.76
หนองจั่ว	7,066.37	840.69		7,907.06
หนองหญ้าปล้อง	47,079.01	6,576.20		53,655.21
หนองหิน	42,976.04	26,770.31	102.97	69,849.33
ตาดข่า	9,673.76	2,615.24		12,289.00
ปวนพุก	15,386.48	9,165.41	102.97	24,654.87
หนองหิน	17,915.81	14,989.66		32,905.47
เอราวัณ	54,726.44	46,858.83	224.08	101,809.35
ทรัพย์ไพวัลย์	14,722.73	4,153.29	201.59	19,077.62
ผาสามยอด	17,713.31	13,582.75	22.49	31,318.56
ผาอินทร์แปลง	10,011.88	18,520.84		28,532.72
เอราวัณ	12,278.51	10,601.95		22,880.47
สกลนคร	2,123,281.19	418,904.65	43,093.31	2,585,279.15
กุดบาก	53,136.53	10,382.82	1,998.42	65,517.77
กุดบาก	11,577.71	2,023.66		13,601.37
กุดไผ่	11,495.88	1,781.38	1,147.27	14,424.52
นาม่อง	30,062.94	6,577.78	851.15	37,491.88
กุสุมาลย์	72,420.77	5,210.55	62.28	77,693.60
กุสุมาลย์	3,222.08			3,222.08
นาเพียง	48,487.60	3,763.28	62.28	52,313.16
นาโพธิ์	2,088.56	69.02		2,157.58
โพธิ์ไพศาล	644.72			644.72
อุ่มจาน	17,977.82	1,378.25		19,356.06
คำตากล้า	189,162.49	22,055.14	1,344.55	212,562.18
คำตากล้า	57,768.95	5,395.38	92.45	63,256.79
นาแต่	47,860.06	2,341.32	199.17	50,400.54

ผลการวิเคราะห์พื้นที่เสี่ยงภัยน้ำแล้ง

ในพื้นที่สำนักงานทรัพยากรน้ำที่ 3

จังหวัด/อำเภอ/ตำบล	พื้นที่เสี่ยงน้ำแล้งน้อย (ไร่)	พื้นที่เสี่ยงน้ำแล้งปานกลาง (ไร่)	พื้นที่เสี่ยงน้ำแล้งมาก (ไร่)	รวม
แพด	46,468.06	5,660.40	1,052.93	53,181.38
หนองบัวลิม	37,065.43	8,658.04		45,723.47
โคกศรีสุพรรณ	35,449.94	93.99		35,543.93
ด่านม่วงคำ	225.44			225.44
ตองโขบ	26,900.08	93.99		26,994.07
แมคนาทม	4,840.21			4,840.21
เหล่าโพนค้อ	3,484.20			3,484.20
เจริญศิลป์	117,463.35	36,869.02	1,497.27	155,829.64
โคกศิลา	20,443.06	1,975.75	206.53	22,625.34
เจริญศิลป์	22,088.81	4,630.34	148.74	26,867.88
ทุ่งแก	17,095.20	7,113.43	373.59	24,582.21
บ้านเหล่า	32,887.41	2,323.89	33.55	35,244.85
หนองแปน	24,948.87	20,825.62	734.86	46,509.35
เต่างอย	26,498.27	563.50		27,061.77
จันทร์เพ็ญ	2,817.78	496.30		3,314.08
เต่างอย	5,793.21	67.21		5,860.41
นาตาล	6,415.87			6,415.87
บึงทวาย	11,471.41			11,471.41
นิคมน้ำอูน	11,829.39	968.06	0.00	12,797.44
นิคมน้ำอูน	1,478.39	215.29		1,693.69
สุวรรณคาม	2,428.99			2,428.99
หนองบัว	6,211.95	752.76	0.00	6,964.71
หนองปลิง	1,710.05			1,710.05
บ้านม่วง	361,655.45	30,039.21	1,817.69	393,512.34
ดงหม้อทอง	48,716.55	5,732.04	1,012.22	55,460.81
ดงหม้อทองใต้	50,739.69	4,434.01		55,173.70
ดงเหนือ	58,686.40	4,969.58	362.28	64,018.26
โนนสะอาด	31,109.16	2,107.84	154.03	33,371.03
บ่อแก้ว	43,146.61	606.79		43,753.40
ม่วง	42,185.08			42,185.08

ผลการวิเคราะห์พื้นที่เสี่ยงภัยน้ำแล้ง

ในพื้นที่สำนักงานทรัพยากรน้ำที่ 3

จังหวัด/อำเภอ/ตำบล	พื้นที่เสี่ยงน้ำแล้งน้อย (ไร่)	พื้นที่เสี่ยงน้ำแล้งปานกลาง (ไร่)	พื้นที่เสี่ยงน้ำแล้งมาก (ไร่)	รวม
มาย	47,680.54	707.31		48,387.85
หนองกว้าง	8,267.67	183.36		8,451.02
ห้วยหลวง	31,123.74	11,298.28	289.16	42,711.17
พรมณานิคม	100,257.53	7,365.64	277.90	107,901.06
ช้างมิ่ง	0.02			0.02
เชิงชุม	15,923.65			15,923.65
นาใน	12,456.82	356.12	17.89	12,830.84
นาหัวบ่อ	6,459.12			6,459.12
บะฮี	21,557.19	5,294.60	175.46	27,027.26
พรรณา	17.50			17.50
ไร่	12,356.53	159.09		12,515.61
สว่าง	31,486.70	1,555.82	84.55	33,127.07
พังโคน	33,452.44	4,245.39	158.85	37,856.67
ต้นผึ้ง	17,010.12	223.76	77.07	17,310.95
พังโคน	6,651.10	2,388.56	21.46	9,061.12
ม่วงไข่	4,145.06	1,103.04		5,248.10
แร่	5,620.71	530.03	60.32	6,211.07
ไฮหย่อง	25.45			25.45
โพนนาแก้ว	70,670.42	3,913.33		74,583.75
เชียงสือ	24.42			24.42
นาแก้ว	21,966.42	1,421.32		23,387.75
นาตงวัฒนา	18,907.26	1,865.95		20,773.20
บ้านแป้น	14,067.93			14,067.93
บ้านโพน	15,704.39	626.05		16,330.45
ภูพาน	17,321.11	4,646.60	441.66	22,409.37
กกปลาซิว	2,229.83	311.77		2,541.60
โคกภู	10,865.92	4,236.23	441.66	15,543.80
สร้างค้อ	1,961.03	98.61		2,059.63
หลุบเลา	2,264.34			2,264.34
เมืองสกลนคร	136,761.13	3,022.32	59.27	139,842.72

ผลการวิเคราะห์พื้นที่เสี่ยงภัยน้ำแล้ง

ในพื้นที่สำนักงานทรัพยากรน้ำที่ 3

จังหวัด/อำเภอ/ตำบล	พื้นที่เสี่ยงน้ำแล้งน้อย (ไร่)	พื้นที่เสี่ยงน้ำแล้งปานกลาง (ไร่)	พื้นที่เสี่ยงน้ำแล้งมาก (ไร่)	รวม
ขมิ้น	2,800.11			2,800.11
โคกก่อง	131.55			131.55
จิวค้อน	16,340.76	49.96		16,390.72
เชียงเครือ	8,150.31	1,735.44		9,885.75
ดงชน	11,941.11			11,941.11
ดงมะไฟ	19,975.10	151.15		20,126.25
ท่าแร่	4,121.81	498.81		4,620.62
ธาตุเชิงชุม	7,183.17			7,183.17
ธาตุนาเวง	4,622.30			4,622.30
โนนหอม	12,111.22			12,111.22
พังขว้าง	15,356.24			15,356.24
ม่วงลาย	7,893.41			7,893.41
หนองลาด	9,418.60	39.09		9,457.69
ห้วยยาง	7,403.73	401.14	59.27	7,864.15
เหล่าปอแดง	9,253.03	146.72		9,399.75
ฮางโฮง	58.68			58.68
วานรนิวาส	232,774.78	38,826.57	5,432.28	277,033.63
กุดเรือคำ	295.05			295.05
ข้าวก่าย	35,393.80	4,491.78	309.70	40,195.29
คอนสวรรค์	7,571.32	241.26	14.93	7,827.51
คูสะคาม	401.23			401.23
เตือศรีคันไชย	22,110.34	9,104.12	278.24	31,492.70
ธาตุ	28,727.31	1,947.09	31.32	30,705.73
นาคำ	2,707.71	278.29	8.47	2,994.47
นาซอ	38,322.80	2,138.63	1,304.23	41,765.66
วานรนิวาส	3,562.10	153.30	10.87	3,726.27
ศรีวิชัย	26,135.54	3,304.47	47.59	29,487.61
หนองแวง	339.19			339.19
หนองแวงใต้	3,007.98	968.70		3,976.67
หนองสนม	63,385.21	16,198.93	3,426.92	83,011.06

ผลการวิเคราะห์พื้นที่เสี่ยงภัยน้ำแล้ง

ในพื้นที่สำนักงานทรัพยากรน้ำที่ 3

จังหวัด/อำเภอ/ตำบล	พื้นที่เสี่ยงน้ำแล้งน้อย (ไร่)	พื้นที่เสี่ยงน้ำแล้งปานกลาง (ไร่)	พื้นที่เสี่ยงน้ำแล้งมาก (ไร่)	รวม
อินทร์แปลง	815.20			815.20
วาริชภูมิ	103,093.70	4,496.89		107,590.59
ค้อเขียว	10,065.72			10,065.72
คำป้อ	32,207.58	586.50		32,794.08
ปลาไหล	25,152.88	3,604.96		28,757.84
วาริชภูมิ	25,765.21	305.43		26,070.64
หนองลาด	9,902.31			9,902.31
สว่างแดนดิน	288,112.75	174,327.25	25,385.81	487,825.81
ค้อใต้	13,684.67	64.26		13,748.93
คำสะอาด	20,944.87	30,359.90	9,542.57	60,847.34
โคกสี	41,268.72	2,136.61	223.15	43,628.48
ตาลโกน	15,883.40			15,883.40
ตาลเนิน	15,598.67	62.28		15,660.95
ทรายมูล	11,332.74	27,919.44	2,396.22	41,648.40
ธาตุทอง	9,821.65	17,459.45	5,989.88	33,270.98
บงใต้	27,081.30	5,027.56	268.67	32,377.53
บงเหนือ	21,351.31	1,373.22	33.84	22,758.37
บ้านด้าย	13,355.34	242.81	0.42	13,598.58
บ้านถ่อน	20,398.90	16,863.84	2,974.05	40,236.79
พันนา	17,778.13	4,249.53		22,027.66
โพนสูง	10,182.57	15,610.97	1,548.04	27,341.57
แวง	8,811.68	10,527.10	92.13	19,430.91
สว่างแดนดิน	34,628.13	32,271.76	2,198.51	69,098.39
หนองหลวง	5,990.67	10,158.52	118.34	16,267.53
ส่องดาว	55,760.24	4,820.22	245.08	60,825.54
ท่าศิลา	18,065.98	461.91	3.89	18,531.77
ปทุมวาปี	7,515.19	350.33		7,865.52
วิวัฒนา	15,338.24	893.53	2.32	16,234.10
ส่องดาว	14,840.84	3,114.44	238.86	18,194.15
อากาศอำนวย	217,460.91	67,058.16	4,372.26	288,891.33

ผลการวิเคราะห์พื้นที่เสี่ยงภัยน้ำแล้ง

ในพื้นที่สำนักงานทรัพยากรน้ำที่ 3

จังหวัด/อำเภอ/ตำบล	พื้นที่เสี่ยงน้ำแล้งน้อย (ไร่)	พื้นที่เสี่ยงน้ำแล้งปานกลาง (ไร่)	พื้นที่เสี่ยงน้ำแล้งมาก (ไร่)	รวม
ท่าก้อ	23,720.04	349.20	40.91	24,110.15
นาฮี	17,729.62	5,472.66	1,012.60	24,214.88
บะหว้า	3,480.35	364.17		3,844.52
โพนงาม	4,271.50	43,740.12	2,665.43	50,677.05
โพนแพง	25,896.66	9.43		25,906.09
วาใหญ่	45,744.70	4,559.30	227.66	50,531.66
สามัคคีพัฒนา	57,092.62	12,424.55	425.66	69,942.83
อากาศ	39,525.42	138.73		39,664.15
หนองคาย	724,226.04	50,691.60	991.50	775,909.14
ท่าบ่อ	46,785.96			46,785.96
กองนาง	24.48			24.48
โคกคอน	10,713.67			10,713.67
ท่าบ่อ	459.96			459.96
นาข่า	4,415.41			4,415.41
น้ำโมง	9,778.45			9,778.45
บ้านเตือ	6,673.63			6,673.63
บ้านถ่อน	4,814.30			4,814.30
บ้านวาน	6,602.32			6,602.32
โพนสา	1,424.74			1,424.74
หนองนาง	1,879.00			1,879.00
เผ่าไร่	91,909.24	3,594.35	176.68	95,680.27
นาดี	21,548.67			21,548.67
เผ่าไร่	6,540.81			6,540.81
วังหลวง	17,179.25			17,179.25
หนองหลวง	6,162.52			6,162.52
อุดมพร	40,477.99	3,594.35	176.68	44,249.02
โพธิ์ตาก	11,973.85	6.52		11,980.37
ด่านศรีสุข	64.27			64.27
โพธิ์ตาก	8,035.96	6.52		8,042.48
โพนทอง	3,873.61			3,873.61

ผลการวิเคราะห์พื้นที่เสี่ยงภัยน้ำแล้ง

ในพื้นที่สำนักงานทรัพยากรน้ำที่ 3

จังหวัด/อำเภอ/ตำบล	พื้นที่เสี่ยงน้ำแล้งน้อย (ไร่)	พื้นที่เสี่ยงน้ำแล้งปานกลาง (ไร่)	พื้นที่เสี่ยงน้ำแล้งมาก (ไร่)	รวม
โพธิ์ชัย	254,290.76	21,927.04	460.46	276,678.26
กุดบง	36,590.12	687.89		37,278.01
จุมพล	55,019.35	14,521.04		69,540.39
ชุมช้าง	21,039.20	237.57	2.01	21,278.77
เขิม	10,323.24	332.44	1.19	10,656.88
ทุ่งหลวง	27,086.06	90.19	277.52	27,453.77
นาหนัง	23,207.51	320.44		23,527.95
บ้านฝือ	12,889.32	577.43	4.67	13,471.43
บ้านโพธิ์	20,386.69	5,059.21	58.47	25,504.37
วัดหลวง	12,228.91			12,228.91
สร้างนางขาว	2,938.73			2,938.73
เหล่าต่างคำ	32,581.63	100.82	116.61	32,799.06
เมืองหนองคาย	102,599.11	2,406.16	105.10	105,110.37
กวนวัน	634.14			634.14
ค่ายบกหวาน	22,268.89	1,126.64	11.65	23,407.18
บ้านเตือ	9,151.63			9,151.63
ปะโค	2,907.42			2,907.42
พระธาตุบังพวน	24,589.30	134.06		24,723.36
โพธิ์ชัย	4,174.90	150.02		4,324.92
โพธิ์สว่าง	14,707.77	995.44	93.45	15,796.66
มีชัย	549.02			549.02
เมืองหมี่	122.59			122.59
วัดธาตุ	1,719.64			1,719.64
เวียงคุก	846.60			846.60
สีกาย	4,211.23			4,211.23
หนองกอมเกาะ	5,673.58			5,673.58
หาดคำ	5,797.82			5,797.82
หินโงม	5,244.58			5,244.58
รัตนวาปี	116,837.79	16,980.69		133,818.48
นาทับไฮ	9,258.85			9,258.85

ผลการวิเคราะห์พื้นที่เสี่ยงภัยน้ำแล้ง

ในพื้นที่สำนักงานทรัพยากรน้ำที่ 3

จังหวัด/อำเภอ/ตำบล	พื้นที่เสี่ยงน้ำแล้งน้อย (ไร่)	พื้นที่เสี่ยงน้ำแล้งปานกลาง (ไร่)	พื้นที่เสี่ยงน้ำแล้งมาก (ไร่)	รวม
บ้านดอน	15,199.79	998.26		16,198.05
พระบาทนาสิงห์	52,982.81	15,147.24		68,130.05
โพนแพง	16,441.52	310.92		16,752.44
รัตนวาปี	22,954.82	524.27		23,479.09
ศรีเชียงใหม่	3,482.68			3,482.68
บ้านหม้อ	2,163.45			2,163.45
พระพุทธบาท	102.46			102.46
พานพร้าว	916.54			916.54
หนองปลาปาก	300.23			300.23
สระใคร	83,668.33	5,776.84	249.26	89,694.43
คอกช้าง	23,683.95	359.15	115.64	24,158.75
บ้านฝาง	37,945.82	4,717.52	66.80	42,730.13
สระใคร	22,038.56	700.17	66.82	22,805.55
สังคม	12,678.32			12,678.32
แก้งไก่อ	3,369.62			3,369.62
นาจิว	2,140.42			2,140.42
บ้านม่วง	1,004.05			1,004.05
ผาดั้ง	4,051.80			4,051.80
สังคม	2,112.43			2,112.43
หนองบัวลำภู	678,588.22	444,153.32	306,570.41	1,429,311.95
นากลาง	163,524.21	65,863.19	8,121.19	237,508.59
กุดดินจี่	24,319.06	9,794.23	224.89	34,338.18
กุดแห่	9,772.75	4,028.90		13,801.65
เก่ากลอย	16,776.98	12,363.06	954.13	30,094.17
ดงสวรรค์	11,418.62	1,025.54		12,444.16
ด่านช้าง	11,700.24	6,937.50		18,637.74
นากลาง	22,037.02	2,051.29		24,088.31
โนนเมือง	6,812.37	9,137.65	5,092.31	21,042.32
ฝั่งแดง	48,818.91	9,325.96	963.70	59,108.57
อุทัยสวรรค์	11,868.28	11,199.06	886.16	23,953.50

ผลการวิเคราะห์พื้นที่เสี่ยงภัยน้ำแล้ง

ในพื้นที่สำนักงานทรัพยากรน้ำที่ 3

จังหวัด/อำเภอ/ตำบล	พื้นที่เสี่ยงน้ำแล้งน้อย (ไร่)	พื้นที่เสี่ยงน้ำแล้งปานกลาง (ไร่)	พื้นที่เสี่ยงน้ำแล้งมาก (ไร่)	รวม
นาว่าง	28,212.24	16,356.06		44,568.31
เทพศิรี	3,968.74	2,121.43		6,090.17
นาแก	7,648.67	4,769.94		12,418.62
นาเหล่า	9,759.04	3,178.53		12,937.57
วังทอง	5,638.70	5,706.30		11,345.00
วังปลาป้อม	1,197.09	579.87		1,776.95
โนนสัง	73,824.42	76,681.34	552.20	151,057.96
กุดตุ้ม	19,413.23	6,890.69		26,303.93
โคกม่วง	3,311.77	10,356.48	66.03	13,734.29
โคกใหญ่	1,202.60	89.39		1,291.99
นิคมพัฒนา	3,124.19	10,045.85		13,170.04
โนนเมือง	3,957.92	6,688.21		10,646.12
โนนสัง	2,334.15	11,373.63		13,707.78
บ้านค้อ	10,561.20	6,138.45		16,699.65
บ้านถิ่น	13,743.15	280.97		14,024.12
ปางกู่	12,218.43	6,418.62		18,637.05
หนองเรือ	3,957.77	18,399.06	486.17	22,843.00
เมืองหนองบัวลำภู	211,264.53	126,829.09	61,376.75	399,470.37
กุดจิก	14,081.45	23,886.07	3,007.05	40,974.57
นาคำไฮ	18,647.92	20,999.50	4,483.31	44,130.74
นามะเฟือง	19,614.66	5,244.68	176.40	25,035.75
โนนขมิ้น	19,222.22	9,907.98	906.29	30,036.48
โนนทัน	6,844.67			6,844.67
บ้านขาม	21,360.00	9,341.62	2,440.71	33,142.33
บ้านพร้าว	19,273.53	11,838.70	1,494.46	32,606.68
ป่าไม้งาม	7,291.85	3,809.55	23,387.83	34,489.24
โพธิ์ชัย	11,856.03	3,171.08	219.88	15,246.98
ลำภู	5,735.24	122.14		5,857.38
หนองบัว	16,055.25	5,005.20	1,393.92	22,454.37
หนองภัยศูนย์	13,407.78	2,699.32		16,107.10

ผลการวิเคราะห์พื้นที่เสี่ยงภัยน้ำแล้ง

ในพื้นที่สำนักงานทรัพยากรน้ำที่ 3

จังหวัด/อำเภอ/ตำบล	พื้นที่เสี่ยงน้ำแล้งน้อย (ไร่)	พื้นที่เสี่ยงน้ำแล้งปานกลาง (ไร่)	พื้นที่เสี่ยงน้ำแล้งมาก (ไร่)	รวม
หนองสวรรค์	8,031.57	4,151.82	1,525.17	13,708.57
หนองหัว	14,359.74	1,022.39	14,252.45	29,634.59
หัวนา	15,482.62	25,629.04	8,089.28	49,200.93
ศรีบุญเรือง	121,021.34	106,986.73	235,742.08	463,750.15
กุดสะเทียน	9,658.53	17,090.96	8,652.56	35,402.05
ทรายทอง	9,036.29	6,263.87	2,140.72	17,440.88
นาคอก	11,459.30	6,955.11	34,423.52	52,837.93
โนนม่วง	15,205.73	16,296.06	32,808.50	64,310.29
โนนสะอาด	13,313.38	11,569.54	48,211.48	73,094.40
เมืองใหม่	11,641.23	1,387.60	23,034.55	36,063.39
ยางหล่อ	20,348.33	7,086.54	13,383.23	40,818.10
ศรีบุญเรือง	6,604.30	1,013.13	27,928.06	35,545.50
หนองกุงแก้ว	10,080.68	17,110.58	4,595.40	31,786.66
หนองแก	5,593.59	10,136.14	21,437.47	37,167.19
หนองบัวใต้	4,851.40	11,861.09	4,249.80	20,962.29
หันนางาม	3,228.57	216.11	14,876.80	18,321.48
สุวรรณคูหา	80,741.48	51,436.91	778.18	132,956.57
กุดผึ้ง	7,737.08	937.38		8,674.46
ดงมะไฟ	9,067.02	17,872.24		26,939.26
นาด่าน	13,134.41	14,387.41	778.18	28,300.00
นาดี	15,247.23	7,920.26		23,167.50
นาสี	14,620.78	1,556.64		16,177.42
บ้านโคก	14,290.12	5,946.96		20,237.07
บุญทัน	2,167.75	1,307.60		3,475.35
สุวรรณคูหา	4,477.08	1,508.42		5,985.50
อุดรธานี	2,094,613.18	746,595.87	82,807.04	2,924,016.10
กุดจับ	45,928.82	13,300.73	23.64	59,253.19
กุดจับ	6,043.63	1,081.77		7,125.40
ขอนแก่น	5,727.67	2,601.61		8,329.27
เซียงเพ็ง	5,116.83	3,509.42		8,626.24

ผลการวิเคราะห์พื้นที่เสี่ยงภัยน้ำแล้ง

ในพื้นที่สำนักงานทรัพยากรน้ำที่ 3

จังหวัด/อำเภอ/ตำบล	พื้นที่เสี่ยงน้ำแล้งน้อย (ไร่)	พื้นที่เสี่ยงน้ำแล้งปานกลาง (ไร่)	พื้นที่เสี่ยงน้ำแล้งมาก (ไร่)	รวม
ตาลเลียน	7,426.32	1,214.84		8,641.16
ปะโค	6,571.46	1,239.23		7,810.69
เมืองเพี้ย	3,206.71	419.64		3,626.35
สร้างก่อ	11,836.21	3,234.22	23.64	15,094.07
กุมภวาปี	167,525.21	33,154.20	233.74	200,913.16
กุมภวาปี	2,256.55	98.78		2,355.34
เชียงแหวง	3,347.44	1,410.64		4,758.07
แซแล	8,014.34	2,103.79		10,118.13
ตูมใต้	16,201.06	174.90		16,375.96
ท่าลี่	16,862.33	2,966.50	4.54	19,833.37
ปะโค	29,919.00	1,857.50		31,776.50
ผาสุก	8,932.66	1,173.78	0.00	10,106.45
พันดอน	17,270.73	739.29		18,010.02
เวียงคำ	12,343.31	1,892.02		14,235.33
สี้อ	6,493.45	15,730.29	229.20	22,452.94
เสอเพลอ	18,498.76	4,142.34		22,641.10
หนองหว้า	24,330.01	372.43		24,702.44
ห้วยแก้ง	3,055.58	491.93		3,547.51
ภูแก้ว	29,661.61	9,613.60		39,275.21
คอนสาย	10,048.24	3,210.48		13,258.72
ค้อใหญ่	6,288.37	1,536.53		7,824.90
โนนทองอินทร์	5,639.82	1,997.07		7,636.89
บ้านจืด	7,685.18	2,869.52		10,554.70
ไชยวาน	67,488.24	36,562.62	9,723.59	113,774.44
คำเลาะ	18,259.87	2,084.88	297.17	20,641.92
ไชยวาน	12,311.70	19,976.23	9,426.28	41,714.21
โพนสูง	20,503.95	3,774.37	0.13	24,278.45
หนองหลัก	16,412.72	10,727.14		27,139.86
ทุ่งฝน	75,074.05	45,325.94	4,240.65	124,640.63
ทุ่งฝน	34,220.33	16,327.20	1,513.80	52,061.33

ผลการวิเคราะห์พื้นที่เสี่ยงภัยน้ำแล้ง

ในพื้นที่สำนักงานทรัพยากรน้ำที่ 3

จังหวัด/อำเภอ/ตำบล	พื้นที่เสี่ยงน้ำแล้งน้อย (ไร่)	พื้นที่เสี่ยงน้ำแล้งปานกลาง (ไร่)	พื้นที่เสี่ยงน้ำแล้งมาก (ไร่)	รวม
ทุ่งใหญ่	17,662.64	13,273.34	1,500.04	32,436.02
นาชุมแสง	17,254.96	8,950.32	939.07	27,144.34
นาทม	5,936.12	6,775.08	287.74	12,998.94
นายูง	4,651.00	1,355.78		6,006.78
นาแค	974.54			974.54
โนนทอง	232.37			232.37
บ้านก้อง	3,444.10	1,355.78		4,799.88
น้ำโสม	47,152.08	18,586.06		65,738.14
นางัว	4,955.34	4,330.59		9,285.93
น้ำโสม	7,106.43	932.36		8,038.79
บ้านหยวก	5,676.37	5,007.61		10,683.99
ศรีสำราญ	3,276.75	3,139.18		6,415.92
สามัคคี	9,987.38	3,192.27		13,179.66
โสมเยี่ยม	7,637.28	827.86		8,465.15
หนองวาง	8,512.52	1,156.18		9,668.71
โนนสะอาด	108,622.55	66,601.55	2,178.97	177,403.07
โคกกลาง	28,256.13	4,068.76		32,324.90
ทมนางาม	23,853.63	3,113.67		26,967.31
โนนสะอาด	15,718.06	1,369.90		17,087.95
บุ่งแก้ว	12,368.67	32,646.13	1,482.52	46,497.32
โพธิ์ศรีสำราญ	7,075.98	23,424.64	696.45	31,197.07
หนองกุงศรี	21,350.07	1,978.45		23,328.53
บ้านดุง	278,304.54	126,140.88	50,044.61	454,490.02
ดงเย็น	18,300.93	9,036.66	3,227.51	30,565.10
ถ่อนนาลับ	6,784.81	9,404.95	4,589.71	20,779.47
นาคำ	18,371.06	3,762.71	71.16	22,204.93
นาไหม	15,879.86	6,411.77	3,233.90	25,525.52
บ้านจันทน์	43,840.02	92.80	14,676.80	58,609.63
บ้านชัย	25,006.37	19,136.76	3,307.23	47,450.36
บ้านดุง	39,562.97	12,380.67	138.53	52,082.17

ผลการวิเคราะห์พื้นที่เสี่ยงภัยน้ำแล้ง

ในพื้นที่สำนักงานทรัพยากรน้ำที่ 3

จังหวัด/อำเภอ/ตำบล	พื้นที่เสี่ยงน้ำแล้งน้อย (ไร่)	พื้นที่เสี่ยงน้ำแล้งปานกลาง (ไร่)	พื้นที่เสี่ยงน้ำแล้งมาก (ไร่)	รวม
บ้านตาด	10,285.40	12,031.95	4,626.11	26,943.46
บ้านม่วง	27,987.74	11,087.49	3,492.03	42,567.26
โพนสูง	26,776.94	13,892.08	7,680.04	48,349.06
วังทอง	14,453.26	8,765.82	3.70	23,222.78
ศรีสุทโธ	8,570.44	1,321.66	174.73	10,066.83
อ้อมกอ	22,484.74	18,815.55	4,823.17	46,123.46
บ้านฝือ	181,053.81	17,957.06	880.71	199,891.57
กลางใหญ่	11,036.76	80.15		11,116.91
ข้าวสาร	7,241.53			7,241.53
เขื่อนน้ำ	22,922.42	8,152.62	880.71	31,955.75
คำด้วง	2,912.94			2,912.94
คำบง	25,940.72	2,970.89		28,911.61
จำปาโมง	17,458.55	179.77		17,638.32
โนนทอง	21,193.62	285.50		21,479.13
บ้านค้อ	2,815.40			2,815.40
บ้านฝือ	12,094.28	73.40		12,167.68
เมืองพาน	14,147.27			14,147.27
หนองแวง	17,249.70	987.65		18,237.35
หนองหัวคู	10,925.67	4,728.11		15,653.77
หายโศก	15,114.95	498.97		15,613.91
ประจักษ์ศิลปาคม	44,711.64	17,846.88	561.94	63,120.46
นาม่วง	27,406.52	9,960.09	561.94	37,928.54
ห้วยสามพาด	13,983.73	2,094.96		16,078.69
อุ่มจาน	3,321.39	5,791.83		9,113.22
พิบูลย์รักษ์	62,150.38	10,854.01	71.69	73,076.08
ดอนกลอย	28,954.53	3,140.61	54.74	32,149.88
นาทราย	10,684.40	6,832.94		17,517.35
บ้านแดง	22,511.45	880.45	16.95	23,408.86
เพ็ญ	166,651.02	90,288.21	1,158.61	258,097.84
โคกกลาง	9,732.02	8,662.36		18,394.38

ผลการวิเคราะห์พื้นที่เสี่ยงภัยน้ำแล้ง

ในพื้นที่สำนักงานทรัพยากรน้ำที่ 3

จังหวัด/อำเภอ/ตำบล	พื้นที่เสี่ยงน้ำแล้งน้อย (ไร่)	พื้นที่เสี่ยงน้ำแล้งปานกลาง (ไร่)	พื้นที่เสี่ยงน้ำแล้งมาก (ไร่)	รวม
จอมศรี	8,677.39	8,980.89		17,658.28
เชียงหวาง	18,364.73	19,663.43	82.41	38,110.57
เตาไห	12,423.40	2,588.82		15,012.22
นาบัว	12,692.85	3,690.19		16,383.04
นาพู่	15,718.65	3,177.86		18,896.50
บ้านธาตุ	21,730.74	9,692.68	71.09	31,494.51
บ้านเหล่า	18,381.62	3,231.89		21,613.51
เพ็ญ	22,239.16	6,292.09		28,531.25
สร้างแป้น	8,330.30	7,350.92	1,005.11	16,686.33
สุขสำเภา	18,360.16	16,957.09		35,317.25
เมืองอุดรธานี	234,000.19	78,621.82	10,176.61	322,798.62
กุดสระ	7,481.85	3,946.84	2,229.17	13,657.85
โคกสะอาด	4,922.72			4,922.72
เชียงพิณ	5,168.51			5,168.51
เชียงยืน	14,986.24	297.86		15,284.10
นาแกว	6,904.33	5,156.56	156.63	12,217.51
นาข่า	14,834.63	9,583.82	1,188.50	25,606.96
นาดี	4,291.73	136.93		4,428.66
นิคมสงเคราะห์	7,828.66			7,828.66
โนนสูง	9,816.20	10,379.94	436.16	20,632.30
บ้านขาว	13,784.36	5,958.93	1,151.96	20,895.25
บ้านจั่น	6,077.60	1,144.56		7,222.15
บ้านดาด	30,296.09	17,008.65	3,798.28	51,103.02
บ้านเลื่อม	18.88			18.88
สามพร้าว	21,759.41	6,638.86	691.42	29,089.69
หนองขอนกว้าง	8,679.69	1,201.38		9,881.08
หนองนาคำ	30,789.40	13,037.08	460.31	44,286.78
หนองบัว	12,964.31	75.06		13,039.37
หนองไผ่	16,279.81	3,313.03	63.92	19,656.77
หนองไฮ	14,268.26	593.36		14,861.62

ผลการวิเคราะห์พื้นที่เสี่ยงภัยน้ำแล้ง

ในพื้นที่สำนักงานทรัพยากรน้ำที่ 3

จังหวัด/อำเภอ/ตำบล	พื้นที่เสี่ยงน้ำแล้งน้อย (ไร่)	พื้นที่เสี่ยงน้ำแล้งปานกลาง (ไร่)	พื้นที่เสี่ยงน้ำแล้งมาก (ไร่)	รวม
หมู่ม่น	2,847.51	148.97	0.26	2,996.74
วังสามหมอ	114,765.37	20,120.91	327.96	135,214.24
คำโคกสูง	22,734.50	4,579.56		27,314.06
บะยาว	29,563.53	2,737.76		32,301.29
ผาสุก	8,538.52	3,656.31	127.94	12,322.77
วังสามหมอ	18,654.28	3,886.73		22,541.02
หนองกุงทับม้า	13,456.63	685.87	200.01	14,342.52
หนองหญ้าไซ	21,817.91	4,574.68		26,392.59
ศรีธาตุ	127,882.60	14,210.22	16.20	142,109.02
จำปี	24,630.21	4,586.15		29,216.35
ตาดทอง	16,199.62	1,630.75		17,830.36
นายูง	15,101.32	1,703.59		16,804.90
บ้านโป่ง	15,086.51	235.28		15,321.80
ศรีธาตุ	4,341.09	64.33		4,405.42
หนองนกเขียน	14,787.15	464.53		15,251.68
หัวนาคำ	37,736.70	5,525.60	16.20	43,278.50
สร้างคอม	34,301.34	35,772.37	1,341.42	71,415.13
เชียงดา	1,542.21	0.00		1,542.22
นาสะอาด	4,483.99	906.91		5,390.90
บ้านโคก	8,862.69	6,684.14		15,546.83
บ้านยวด	6,820.54	930.56		7,751.10
บ้านหินโงม	6,958.43	352.88		7,311.31
สร้างคอม	5,633.49	26,897.87	1,341.42	33,872.79
หนองวัวซอ	55,426.05	5,895.16	382.77	61,703.98
กุดหมากไฟ	11,480.21	1,416.84		12,897.05
น้ำพัน	1,943.99			1,943.99
โนนหวาย	7,219.47	2,146.97	382.77	9,749.21
หนองบัวบาน	4,425.03			4,425.03
หนองวัวซอ	7,424.55			7,424.55
หนองอ้อ	3,233.95	533.97		3,767.91

ผลการวิเคราะห์พื้นที่เสี่ยงภัยน้ำแล้ง

ในพื้นที่สำนักงานทรัพยากรน้ำที่ 3

จังหวัด/อำเภอ/ตำบล	พื้นที่เสี่ยงน้ำแล้งน้อย (ไร่)	พื้นที่เสี่ยงน้ำแล้งปานกลาง (ไร่)	พื้นที่เสี่ยงน้ำแล้งมาก (ไร่)	รวม
หมากหญ้า	6,403.10	335.06		6,738.16
อุบมุง	13,295.76	1,462.33		14,758.09
หนองแสง	73,027.86	6,816.71		79,844.58
ทับกุง	15,300.88	336.04		15,636.92
นาดี	26,093.05	3,418.09		29,511.15
แสงสว่าง	17,048.66	149.35		17,198.01
หนองแสง	14,585.27	2,913.23		17,498.50
หนองทาน	176,234.85	97,571.16	1,443.93	275,249.94
คอนหายโคก	15,369.58	3,276.88		18,646.46
บ้านเชียง	20,849.96	5,370.43		26,220.39
บ้านยา	7,462.72	1,920.16	0.01	9,382.89
ผักตบ	12,437.18	11,303.86	229.21	23,970.25
พังงู	17,232.61	15,361.17	1,092.56	33,686.34
โพนงาม	20,466.56	3,164.85	0.02	23,631.43
สร้อยพร้าว	8,279.10	6,648.38		14,927.48
สะแบง	12,226.58	4,260.18		16,486.75
หนองไผ่	18,647.59	14,449.22	71.41	33,168.22
หนองเม็ก	20,149.65	17,266.59	50.71	37,466.96
หนองสระปลา	9,090.46	1,873.24		10,963.71
หนองทาน	14,022.86	12,676.20		26,699.06
รวม	9,257,026.94	2,165,691.50	478,222.49	11,900,940.93



ภาคผนวก 3

ความพร้อมด้านสถานีตรวจวัดสถานการณ์น้ำ
(สถานี Early Warning)

การตรวจสอบความพร้อมสถานีเตือนภัยน้ำหลาก - ดินถล่ม (Early Warning System) 2567

สำนักงานทรัพยากรน้ำที่ 3

ลำดับ	สถานี	บ้าน	หมู่	ตำบล	อำเภอ	จังหวัด	ลุ่มน้ำหลัก	ลุ่มน้ำสาขา	UTM_N	UTM_E	lat_y	long_x	ปีงบประมาณ	ประเภทสถานี	สภาพการใช้งาน	เบอร์โทรศัพท์	ประเภทบ้าน	ชื่อผู้รับ	เบอร์ผู้รับ	หน่วยงานที่รับผิดชอบ
1	STN0147	บ้านหนองขุ่ม		นาดี	ด่านซ้าย	เลย	02 แม่น้ำโขง	แม่น้ำโขงส่วนที่ 4	1,928,480	731,895	17.4303	101.183	2548	Rain Gauge	เชื่อมโยงข้อมูลได้	042-821-328	สถานีหลัก	นางกชพรรณ ฤทธิศักดิ์	084-4288923	ส่วนอุทกวิทยาที่ 2 เลย
2	STN0148	บ้านร่องไผ่		โคกใหญ่	ท่าลี่	เลย	02 แม่น้ำโขง	แม่น้ำโขงส่วนที่ 4	1,943,036	766,371	17.5579	101.509	2548	Rain Gauge	เชื่อมโยงข้อมูลได้	042-821-328	สถานีหลัก	นายวิวัฒน์ แสนใจวุฒิ	084-7425461	ส่วนอุทกวิทยาที่ 2 เลย
3	STN0149	บ้านขามป้อม		วังจึก	ภูเรือ	เลย	02 แม่น้ำโขง	น้ำสาน	1,919,189	743,892	17.3451	101.295	2548	Rain Gauge	เชื่อมโยงข้อมูลได้	042-821-328	สถานีหลัก	นายทองใหม่ ภูสถาน	083-3597739	ส่วนอุทกวิทยาที่ 2 เลย
4	STN0150	บ้านโป่ง		นาทม	เมืองเลย	เลย	02 แม่น้ำโขง	น้ำสาน	1,959,396	787,346	17.703	101.709	2548	Rain Gauge	ชำรุด	042-821-328	สถานีหลัก	นายสมชัย แสนใจวุฒิ	088-5107820	ส่วนอุทกวิทยาที่ 2 เลย
5	STN0151	บ้านห้วยม่วง		นาดินดำ	เมืองเลย	เลย	02 แม่น้ำโขง	น้ำสาน	1,933,480	801,865	17.4671	101.842	2548	Rain Gauge	เชื่อมโยงข้อมูลได้	042-821-328	สถานีหลัก	น.ส.กัญญาภักดิ์ คำดี	085-6009364	ส่วนอุทกวิทยาที่ 2 เลย
6	STN0301	บ้านหินสอ		ปลาบ่า	ภูเรือ	เลย	02 แม่น้ำโขง	น้ำสาน	1,912,420	755,330	17.2827	101.402	2552-1	Rain Gauge	กำลังเชื่อมโยงข้อมูล	042-821-328	สถานีหลัก	นายพัน พรมวัน	089-0747723	ส่วนอุทกวิทยาที่ 2 เลย
7	STN0302	บ้านนาเมืองทอง		โนนทอง	นาขุง	อุดรธานี	02 แม่น้ำโขง	ห้วยน้ำโสม	1,989,540	830,974	17.969	102.125	2552-1	Rain Gauge	กำลังเชื่อมโยงข้อมูล	042-290-357	สถานีหลัก	นายบวร ทัพย์อาสน์	089-0493282	ส่วนอุทกวิทยาที่ 1 หนองคาย
8	STN0320	บ้านโป่งป่าตัว		กกตู	เมืองเลย	เลย	02 แม่น้ำโขง	แม่น้ำเลยตอนล่าง	1,944,739	775,545	17.5722	101.596	2552-2	Rain Gauge	เชื่อมโยงข้อมูลได้	042-821-328	สถานีหลัก	น.ส.รัตนดาวัลย์ อินทสิทธิ์	084-7859136	ส่วนอุทกวิทยาที่ 2 เลย
9	STN0321	บ้านใหม่พัฒนา		ศรีสองรัก	เมืองเลย	เลย	02 แม่น้ำโขง	แม่น้ำเลยตอนล่าง	1,947,338	787,102	17.5942	101.705	2552-2	Rain Gauge	เชื่อมโยงข้อมูลได้	042-821-328	สถานีหลัก	นายวิเศษ แสนศิลา	087-2389568	ส่วนอุทกวิทยาที่ 2 เลย
10	STN0322	บ้านนาลานข้าว		โพสูง	ด่านซ้าย	เลย	02 แม่น้ำโขง	น้ำสาน	1,911,153	750,217	17.2718	101.354	2552-2	Rain Gauge	กำลังเชื่อมโยงข้อมูล	042-821-328	สถานีหลัก	นายเพ็ง กันยาประสิทธิ์	085-7428918	ส่วนอุทกวิทยาที่ 2 เลย
11	STN0323	บ้านหาดซ้อ		เขานกแก้ว	เชียงคาน	เลย	02 แม่น้ำโขง	แม่น้ำโขงส่วนที่ 5	1,971,323	793,757	17.8099	101.771	2552-2	Rain Gauge	เชื่อมโยงข้อมูลได้	042-821-328	สถานีหลัก	นายบัวผัน ศรีชนชื่น	085-7452123	ส่วนอุทกวิทยาที่ 2 เลย
12	STN0324	บ้านโนนสมบูรณ		สาตม	ภูเรือ	เลย	02 แม่น้ำโขง	แม่น้ำเลยตอนล่าง	1,932,097	766,644	17.4591	101.511	2552-2	Rain Gauge	เชื่อมโยงข้อมูลได้	042-821-328	สถานีหลัก	น.ส.ศิริภาภา นามบุตร	063-8757062	ส่วนอุทกวิทยาที่ 2 เลย
13	STN0325	บ้านหมากแข้ง		หนองบัว	วังสะพุง	เลย	02 แม่น้ำโขง	แม่น้ำเลยตอนล่าง	1,927,355	771,068	17.4157	101.552	2552-2	Rain Gauge	กำลังเชื่อมโยงข้อมูล	042-821-328	สถานีหลัก	นายนิย โคคา	084-7927250	ส่วนอุทกวิทยาที่ 2 เลย
14	STN0326	บ้านกลาง		ปลาบ่า	ภูเรือ	เลย	02 แม่น้ำโขง	น้ำสาน	1,916,573	758,279	17.3199	101.43	2552-2	Rain Gauge	เชื่อมโยงข้อมูลได้	042-821-328	สถานีหลัก	นางชลธิชา ศุภสุวรรณ	098-6134695	ส่วนอุทกวิทยาที่ 2 เลย
15	STN0329	บ้านน้ำหมัน		กกสะทอน	ด่านซ้าย	เลย	02 แม่น้ำโขง	น้ำหมัน	1,891,478	726,502	17.0966	101.129	2552-2	Rain Gauge	เชื่อมโยงข้อมูลได้	042-821-328	สถานีหลัก	นายธงชัย กล้าชัย	081-2849821	ส่วนอุทกวิทยาที่ 2 เลย
16	STN0355	บ้านน้ำจันทร์		หนองบัว	วังสะพุง	เลย	02 แม่น้ำโขง	แม่น้ำเลยตอนล่าง	1,920,045	774,349	17.3493	101.582	2552-2	Rain Gauge	เชื่อมโยงข้อมูลได้	042-821-328	สถานีหลัก	นายสุวิทย์ สุนทะโสศ	098-1376920	ส่วนอุทกวิทยาที่ 2 เลย
17	STN0454	บ้านท่ามะ (หมู่ 8)		เขานกแก้ว	เชียงคาน	เลย	02 แม่น้ำโขง	แม่น้ำเลยตอนล่าง	1,967,976	794,489	17.7795	101.777	2553-2(SP2)	Rain Gauge	สถานีชำรุด	042-821-328	สถานีหลัก	น.ส.ชชาติ แดงทอง	087-0955485	ส่วนอุทกวิทยาที่ 2 เลย
18	STN0455	บ้านห้วยเสียด		หาดทรายขาว	เชียงคาน	เลย	02 แม่น้ำโขง	แม่น้ำโขงส่วนที่ 4	1,962,743	778,016	17.7344	101.622	2553-2(SP2)	Rain Gauge	สถานีชำรุด	042-821-328	สถานีหลัก	นายสามารถ คำคุณพล	098-6261038	ส่วนอุทกวิทยาที่ 2 เลย
19	STN0456	บ้านผึ้ง		วังยาว	ด่านซ้าย	เลย	12 แม่น้ำป่าสัก	แม่น้ำป่าสักตอนบน	1,906,595	747,245	17.231	101.325	2553-2(SP2)	Rain Gauge	เชื่อมโยงข้อมูลได้	042-821-328	สถานีหลัก	นายสิทธิพงษ์ สิริสุนทร	081-0560217	ส่วนอุทกวิทยาที่ 2 เลย
20	STN0458	บ้านน้ำมี		น้ำพูน	ท่าลี่	เลย	02 แม่น้ำโขง	แม่น้ำโขงส่วนที่ 4	1,938,476	751914	17.5184	101.373	2553-2(SP2)	Rain Gauge	เชื่อมโยงข้อมูลได้	042-821-328	สถานีหลัก	นายอุทัย ประสมทรัพย์	081-0527876	ส่วนอุทกวิทยาที่ 2 เลย
21	STN0459	บ้านวังเป้ง		น้ำพูน	ท่าลี่	เลย	02 แม่น้ำโขง	แม่น้ำโขงส่วนที่ 4	1,949,384	744186	17.6178	101.301	2553-2(SP2)	Rain Gauge	สถานีชำรุด	042-821-328	สถานีหลัก	นายเกษมสุข วงษาชม	064-4517005	ส่วนอุทกวิทยาที่ 2 เลย
22	STN0460	บ้านน้ำพาน		อาฮี	ท่าลี่	เลย	02 แม่น้ำโขง	แม่น้ำโขงส่วนที่ 4	1,951,081	749875	17.6325	101.355	2553-2(SP2)	Rain Gauge	กำลังเชื่อมโยงข้อมูล	042-821-328	สถานีหลัก	นายสมพงษ์ ยาใจ	088-3089351 ,062-2317655	ส่วนอุทกวิทยาที่ 2 เลย
23	STN0461	บ้านห้วยไค้		โคกใหญ่	ท่าลี่	เลย	02 แม่น้ำโขง	แม่น้ำโขงส่วนที่ 4	1,939,636	761815	17.5278	101.466	2553-2(SP2)	Rain Gauge	เชื่อมโยงข้อมูลได้	042-821-328	สถานีหลัก	นายประจักษ์ เฟื่องพันธ์	098-8962002	ส่วนอุทกวิทยาที่ 2 เลย
24	STN0462	บ้านกกทอง (หมู่ 4)		กกทอง	เมืองเลย	เลย	02 แม่น้ำโขง	แม่น้ำเลยตอนล่าง	1,938,449	771671	17.5159	101.559	2553-2(SP2)	Rain Gauge	สถานีชำรุด	042-821-328	สถานีหลัก	นายสุพันธ์ โพธิ์เทพ	082-5840574	ส่วนอุทกวิทยาที่ 2 เลย
25	STN0463	บ้านก่ำ		กกตู	เมืองเลย	เลย	02 แม่น้ำโขง	แม่น้ำเลยตอนล่าง	1,948,270	773622	17.6043	101.578	2553-2(SP2)	Rain Gauge	สถานีชำรุด	042-821-328	สถานีหลัก	นายโพธิ์ธร วัชศิริ	080-1771952	ส่วนอุทกวิทยาที่ 2 เลย
26	STN0464	บ้านห้วยด้ว		ลาดค่าง	ภูเรือ	เลย	02 แม่น้ำโขง	น้ำสาน	1,938,920	739735	17.5238	101.258	2553-2(SP2)	Rain Gauge	เชื่อมโยงข้อมูลได้	042-821-328	สถานีหลัก	น.ส. อารดา ตัญญาภักดิ์	098-2014378	ส่วนอุทกวิทยาที่ 2 เลย
27	STN0465	บ้านห้วยผักเฒ่า		ลาดค่าง	ภูเรือ	เลย	02 แม่น้ำโขง	น้ำสาน	1,933,077	740678	17.4709	101.266	2553-2(SP2)	Rain Gauge	กำลังเชื่อมโยงข้อมูล	042-821-328	สถานีหลัก	นายเมธี สารมะโน	091-8543727	ส่วนอุทกวิทยาที่ 2 เลย
28	STN0473	บ้านนาคำ (หมู่ 6)	6	บ้านก้อง	นาขุง	อุดรธานี	02 แม่น้ำโขง	ห้วยน้ำโสม	1,980,396	832731	17.8862	102.14	2553-2(SP2)	Float Gauge	สถานีชำรุด	042-290-357	สถานีหลัก	นายชำนาญ น้อยนาง	062- 1579960	ส่วนอุทกวิทยาที่ 1 หนองคาย
29	STN0557	บ้านห้วยคาดใต้		นาดอกคำ	นาด้วง	เลย	02 แม่น้ำโขง	ห้วยน้ำปน	1,946,264	808707	17.5816	101.908	2553-1	Rain Gauge	เชื่อมโยงข้อมูลได้	042-821-328	สถานีหลัก	นายปานศักดิ์ โพธิ์อกไม้	093-1238983	ส่วนอุทกวิทยาที่ 2 เลย
30	STN0766	บ้านสะอาด	6	น้ำสวย	เมืองเลย	เลย	02 แม่น้ำโขง	แม่น้ำเลยตอนล่าง	1,955,658	800940	17.6675	101.837	2554-1	Rain Gauge	กำลังเชื่อมโยงข้อมูล	042-821-328	สถานีหลัก	นายวิชย โคตรมงคล	085-4537938	ส่วนอุทกวิทยาที่ 2 เลย
31	STN0767	บ้านลุ่มง	10	ปทุม	เชียงคาน	เลย	02 แม่น้ำโขง	แม่น้ำโขงส่วนที่ 5	1,979,730	792588	17.8859	101.761	2554-1	Rain Gauge	กำลังเชื่อมโยงข้อมูล	042-821-328	สถานีหลัก	นายชิน ดิแกแก้ว	080-1944547	ส่วนอุทกวิทยาที่ 2 เลย
32	STN0768	บ้านข้าทอง	4	นามาตา	นาแห้ว	เลย	02 แม่น้ำโขง	แม่น้ำโขงส่วนที่ 3	1,919,873	716428	17.3541	101.037	2554-1	Rain Gauge	เชื่อมโยงข้อมูลได้	042-821-328	สถานีหลัก	นายบุญสูง ฆมสรัตน์	065-5862841,081-2630585	ส่วนอุทกวิทยาที่ 2 เลย
33	STN0769	บ้านโนนตะพาน	14	หต.นาดอกคำ	นาด้วง	เลย	04 แม่น้ำชี	ลำปะเทือง	1,941,096	817126	17.5338	101.987	2554-1	Rain Gauge	สถานีชำรุด	042-821-328	สถานีหลัก	นางสมาน สุนธิวงค์	088-2141669	ส่วนอุทกวิทยาที่ 2 เลย
34	STN0770	บ้านเสี้ยวเหนือ	2	เสี้ยว	เมืองเลย	เลย	02 แม่น้ำโขง	แม่น้ำเลยตอนล่าง	1,934,751	777844	17.4817	101.616	2554-1	Rain Gauge	เชื่อมโยงข้อมูลได้	042-821-328	สถานีหลัก	น.ส.วิภาวดี แสนโสคา	089-6205076	ส่วนอุทกวิทยาที่ 2 เลย
35	STN0771	บ้านปากยาง	6	น้ำแคม	ท่าลี่	เลย	02 แม่น้ำโขง	แม่น้ำโขงส่วนที่ 4	1,956,465	770754	17.6787	101.552	2554-1	Rain Gauge	เชื่อมโยงข้อมูลได้	042-821-328	สถานีหลัก	นายเข้มเพชร การาน	086-2204292	ส่วนอุทกวิทยาที่ 2 เลย
36	STN0773	บ้านสมเี่ยม	1	สมเี่ยม	น้ำโสม	อุดรธานี	02 แม่น้ำโขง	ห้วยน้ำโสม	1,972,511	842675	17.8135	102.232	2554-1	Rain Gauge	สถานีชำรุด	042-290-357	สถานีหลัก	นายบุญคำ ขุนทอง	089-9418106	ส่วนอุทกวิทยาที่ 1 หนองคาย
37	STN0774	บ้านกุดนาคำ	11	น้ำโสม	น้ำโสม	อุดรธานี	02 แม่น้ำโขง	ห้วยน้ำโสม	1,968,913	828580	17.7832	102.099	2554-1	Rain Gauge	เชื่อมโยงข้อมูลได้	042-290-357	สถานีหลัก	นายนิยม ภูะแสง	089-2760924	ส่วนอุทกวิทยาที่ 1 หนองคาย
38	STN0842	บ้านบึงกุ่ม	1	นาหอ	ด่านซ้าย	เลย	02 แม่น้ำโขง	น้ำหมัน	1,915,264	728710	17.3112	101.152	2554-1	Float Gauge	เชื่อมโยงข้อมูลได้	042-821-328	สถานีหลัก	นายสุสันต์ เคนดา	098-8562911	ส่วนอุทกวิทยาที่ 2 เลย
39	STN0952	บ้านนาแค	1	นาแค	นาขุง	อุดรธานี	02 แม่น้ำโขง	ห้วยน้ำโสม	1,980,650	190095	17.8918	102.075	2555	Rain Gauge	กำลังเชื่อมโยงข้อมูล	042-290-357	สถานีหลัก	นายสมบูรณ์ พรมสุ	095-2809058	ส่วนอุทกวิทยาที่ 1 หนองคาย

การตรวจสอบความพร้อมสถานีเตือนภัยน้ำหลาก - ดินถล่ม (Early Warning System) 2567

สำนักงานทรัพยากรน้ำที่ 3

ลำดับ	สถานี	บ้าน	หมู่	ตำบล	อำเภอ	จังหวัด	ลุ่มน้ำหลัก	ลุ่มน้ำสาขา	UTM_N	UTM_E	lat_y	long_x	ปีงบประมาณ	ประเภทสถานี	สภาพการใช้งาน	เบอร์โทรศัพท์	ประเภทบ้าน	ชื่อผู้รู้	เบอร์ผู้รู้	หน่วยงานที่รับผิดชอบ
40	STN0953	บ้านเต็ม	2	นาคน	นาสูง	อุดรธานี	02 แม่น้ำโขง	หัวน้ำโสม	1,991,111	190324	17.9863	102.076	2555	Rain Gauge	สถานีชั่วคราว	042-290-357	สถานีหลัก	นายวัฒน์ ไชยพันธ์	097-4276734	ส่วนอุทกวิทยาที่ 1 หนองคาย
41	STN0954	บ้านนาพิง	1	นาพิง	นาแห้ว	เลย	02 แม่น้ำโขง	แม่น้ำโขงส่วนที่ 3	1,926,991	717687	17.4183	101.049	2555	Rain Gauge	กำลังเชื่อมโยงข้อมูล	042-821-328	สถานีหลัก	นายกฤษฏา จินดาเหม	090-9976356	ส่วนอุทกวิทยาที่ 2 เลย
42	STN0955	บ้านโคก	6	นามาลา	นาแห้ว	เลย	02 แม่น้ำโขง	น้ำหมัน	1,915,582	718554	17.3151	101.056	2555	Rain Gauge	กำลังเชื่อมโยงข้อมูล	042-821-328	สถานีหลัก	น.ส.ลัจฉราภรณ์ เสวีสิทธิ์	087-0057329	ส่วนอุทกวิทยาที่ 2 เลย
43	STN0956	บ้านห้วยอ้อย	13	ด้านซ้าย	ด้านซ้าย	เลย	02 แม่น้ำโขง	น้ำหมัน	1,911,809	724629	17.2804	101.113	2555	Rain Gauge	สถานีชั่วคราว	042-821-328	สถานีหลัก	นายทรง บุญธรรม	097-3307043	ส่วนอุทกวิทยาที่ 2 เลย
44	STN0957	บ้านห้วยตาด	2	โคกงาม	ด้านซ้าย	เลย	02 แม่น้ำโขง	น้ำหมัน	1,915,707	734579	17.3146	101.207	2555	Rain Gauge	เชื่อมโยงข้อมูลได้	042-821-328	สถานีหลัก	นางศรีอัมพร วิศิริ	086-2307508	ส่วนอุทกวิทยาที่ 2 เลย
45	STN0958	บ้านยาง	5	ท่าลี่	ท่าลี่	เลย	02 แม่น้ำโขง	แม่น้ำโขงส่วนที่ 4	1,944,198	756664	17.5695	101.418	2555	Rain Gauge	สถานีชั่วคราว	042-821-328	สถานีหลัก	นายฤทธิธรรม ทานา	081-5637909, 093-5211664	ส่วนอุทกวิทยาที่ 2 เลย
46	STN0959	บ้านนาน้อย	3	ท่าศาลา	ภูเรือ	เลย	02 แม่น้ำโขง	น้ำสาน	1,923,233	764990	17.3792	101.494	2555	Rain Gauge	กำลังเชื่อมโยงข้อมูล	042-821-328	สถานีหลัก	นายศุภศักดิ์ พลกล้า	090-8583645	ส่วนอุทกวิทยาที่ 2 เลย
47	STN0960	บ้านน้ำทับ	8	เขาสวง	วังสะพุง	เลย	02 แม่น้ำโขง	แม่น้ำเลยตอนล่าง	1,911,218	776141	17.2694	101.597	2555	Float Gauge	กำลังเชื่อมโยงข้อมูล	042-821-328	สถานีหลัก	นายจรัญ อ่อนสุรทรม	083-3437801	ส่วนอุทกวิทยาที่ 2 เลย
48	STN0961	บ้านกุดดอเรือ	14	ทรายขาว	วังสะพุง	เลย	02 แม่น้ำโขง	แม่น้ำเลยตอนล่าง	1,905,272	784772	17.2147	101.678	2555	Float Gauge	สถานีชั่วคราว	042-821-328	สถานีหลัก	นายกนกวรรณ สายใจ	086-0611277	ส่วนอุทกวิทยาที่ 2 เลย
49	STN0962	บ้านน้ำค้อ	12	ทรายขาว	วังสะพุง	เลย	02 แม่น้ำโขง	แม่น้ำเลยตอนล่าง	1,901,719	779044	17.1833	101.623	2555	Rain Gauge	เชื่อมโยงข้อมูลได้	042-821-328	สถานีหลัก	นายจตุร์ ลุนทะไลศ	085-2307320	ส่วนอุทกวิทยาที่ 2 เลย
50	STN0963	บ้านนางาม	10	ปวนมุ	หนองหิน	เลย	02 แม่น้ำโขง	หัวน้ำปวน	1,886,380	793344	17.043	101.756	2555	Rain Gauge	กำลังเชื่อมโยงข้อมูล	042-821-328	สถานีหลัก	นายวิมล หองแก้ว	087-8630189	ส่วนอุทกวิทยาที่ 2 เลย
51	STN0964	บ้านแก้วเมือ	5	นาด้วง	นาด้วง	เลย	04 แม่น้ำชี	ลำทะเนียง	1,934,725	181667	17.4761	102.003	2555	Rain Gauge	เชื่อมโยงข้อมูลได้	042-821-328	สถานีหลัก	นายภาคภูมิ เลาค่า	097-1962598, 083-0662391	ส่วนอุทกวิทยาที่ 2 เลย
52	STN0965	บ้านหนองใหญ่	12	ผาอินทร์แปลง	เอราวัณ	เลย	02 แม่น้ำโขง	หัวน้ำปวน	1,920,346	814873	17.3468	101.963	2555	Rain Gauge	เชื่อมโยงข้อมูลได้	042-821-328	สถานีหลัก	นายสิ่ววาลย์ หนูยงบัว	086-2321879	ส่วนอุทกวิทยาที่ 2 เลย
53	STN0966	บ้านปากหมาก	7	ศรีสองรัก	เมืองเลย	เลย	02 แม่น้ำโขง	แม่น้ำเลยตอนล่าง	1,952,513	791212	17.6404	101.744	2555	Float Gauge	กำลังเชื่อมโยงข้อมูล	042-821-328	สถานีหลัก	นายอภิชาติ ทองดี	061-2059422	ส่วนอุทกวิทยาที่ 2 เลย
54	STN0967	บ้านสงเปือย	7	ธาตุ	เข็ญจาน	เลย	02 แม่น้ำโขง	แม่น้ำเลยตอนล่าง	1,962,323	797054	17.7282	101.801	2555	Rain Gauge	กำลังเชื่อมโยงข้อมูล	042-821-328	สถานีหลัก	นางรารัตน์ กัตติยะ	087-8567677	ส่วนอุทกวิทยาที่ 2 เลย
55	STN1068	บ้านวังแคน	7	น้ำสวย	เมืองเลย	เลย	02 แม่น้ำโขง	0215; แม่น้ำเลยตอนล่าง	1,944,881	799568	17.5704	101.822	2558	Rain Gauge	เชื่อมโยงข้อมูลได้	042-821-328	สถานีหลัก	นางสาวพนิตา เทพโสภะ	091-3703646	ส่วนอุทกวิทยาที่ 2 เลย
56	STN1069	บ้านท่งนา	8	โพธิ์สูง	ด้านซ้าย	เลย	02 แม่น้ำโขง	0212; น้ำสาน	1,913,290	739162	17.2923	101.25	2558	Rain Gauge	เชื่อมโยงข้อมูลได้	042-821-328	สถานีหลัก	นายกันหา ศรีแสง	089-2787765	ส่วนอุทกวิทยาที่ 2 เลย
57	STN1070	บ้านหัวฝาย	2	ชัยพฤกษ์	เมืองเลย	เลย	02 แม่น้ำโขง	0215; แม่น้ำเลยตอนล่าง	1,939,147	791794	17.5196	101.748	2558	Rain Gauge	กำลังเชื่อมโยงข้อมูล	042-821-328	สถานีหลัก	นายโสภะ สอนมงคล	080-7600522	ส่วนอุทกวิทยาที่ 2 เลย
58	STN1071	บ้านท่าวังแคน	9	ศรีสองรัก	เมืองเลย	เลย	02 แม่น้ำโขง	0215; แม่น้ำเลยตอนล่าง	1,948,014	792526	17.5996	101.756	2558	Rain Gauge	กำลังเชื่อมโยงข้อมูล	042-821-328	สถานีหลัก	นางสุภาณี สุจันทร์	062-1032186	ส่วนอุทกวิทยาที่ 2 เลย
59	STN1079	บ้านท่าแพ	2	เมือง	เมืองเลย	เลย	02 แม่น้ำโขง	0215; แม่น้ำเลยตอนล่าง	1,936,053	786665	17.4924	101.699	2558	Rain Gauge	กำลังเชื่อมโยงข้อมูล	042-821-328	สถานีหลัก	นายบุญชู เสือคำจันทร์	089-5772995	ส่วนอุทกวิทยาที่ 2 เลย
60	STN1086	บ้านกกโพธิ์น้ำสาน	8	ร่องจิก	ภูเรือ	เลย	02 แม่น้ำโขง	0212; น้ำสาน	1,927,879	744492	17.4235	101.302	2558	Rain Gauge	กำลังเชื่อมโยงข้อมูล	042-821-328	สถานีหลัก	นายคำพันธ์ สันดี	081-1824384	ส่วนอุทกวิทยาที่ 2 เลย
61	STN1088	บ้านนาข้าว	1	นาข้าว	เข็ญจาน	เลย	02 แม่น้ำโขง	0216; แม่น้ำโขงส่วนที่ 5	1,973,826	782963	17.8339	101.67	2558	Rain Gauge	เชื่อมโยงข้อมูลได้	042-821-328	สถานีหลัก	นายวัฒน์ น้อยสุข	082-1012895	ส่วนอุทกวิทยาที่ 2 เลย
62	STN1101	บ้านคอกไม้	6	ปากชม	ปากชม	เลย	02 แม่น้ำโขง	0216; แม่น้ำโขงส่วนที่ 5	1,997,088	802395	18.0413	101.856	2558	Rain Gauge	เชื่อมโยงข้อมูลได้	042-821-328	สถานีหลัก	นางพรพิมล อภัยสอน	084-7925034	ส่วนอุทกวิทยาที่ 2 เลย
63	STN1102	บ้านห้วยซอบ	3	หาดคัมภีร์	ปากชม	เลย	02 แม่น้ำโขง	0216; แม่น้ำโขงส่วนที่ 5	2,014,674	189411	18.1989	102.064	2558	Rain Gauge	เชื่อมโยงข้อมูลได้	042-821-328	สถานีหลัก	นายโชชา คำพูน	061-0426955	ส่วนอุทกวิทยาที่ 2 เลย
64	STN1117	บ้านปากเนียม	5	ห้วยพิชัย	ปากชม	เลย	02 แม่น้ำโขง	0216; แม่น้ำโขงส่วนที่ 5	1,998,808	810155	18.0557	101.93	2558	Rain Gauge	เชื่อมโยงข้อมูลได้	042-821-328	สถานีหลัก	น.ส.เพ็ญ บุตรพา	082-1008747	ส่วนอุทกวิทยาที่ 2 เลย
65	STN1133	บ้านโคกสว่าง	10	ศรีสองรัก	เมืองเลย	เลย	02 แม่น้ำโขง	0215; แม่น้ำเลยตอนล่าง	1,954,414	786809	17.6581	101.703	2558	Rain Gauge	เชื่อมโยงข้อมูลได้	042-821-328	สถานีหลัก	นายกองสิทธิ์ ดวงศรี	081-0550174	ส่วนอุทกวิทยาที่ 2 เลย
66	STN1160	บ้านหนองบัว	1	ภูหอ	ภูหลวง	เลย	02 แม่น้ำโขง	0215; แม่น้ำเลยตอนล่าง	1,896,570	781101	17.1365	101.642	2558	Rain Gauge	กำลังเชื่อมโยงข้อมูล	042-821-328	สถานีหลัก	นายวิมล มีศรีแก้ว	088-7474014	ส่วนอุทกวิทยาที่ 2 เลย
67	STN1165	บ้านสวนป่อ	7	แก่งศรีภูมิ	ภูหลวง	เลย	02 แม่น้ำโขง	0215; แม่น้ำเลยตอนล่าง	1,887,972	783191	17.0586	101.661	2558	Rain Gauge	เชื่อมโยงข้อมูลได้	042-821-328	สถานีหลัก	น.ส.ณัฐทิชา โธนาท	090-5926838	ส่วนอุทกวิทยาที่ 2 เลย
68	STN1166	บ้านห้วยลาด	3	สามตม	ภูเรือ	เลย	02 แม่น้ำโขง	0212; น้ำสาน	1,930,803	756806	17.4486	101.418	2558	Rain Gauge	สถานีชั่วคราว	042-821-328	สถานีหลัก	นายพิศ ศรีบุญนิธิ	086-2355279	ส่วนอุทกวิทยาที่ 2 เลย
69	STN1197	บ้านตาดน้ำพุ	8	คำด้วง	บ้านผือ	อุดรธานี	02 แม่น้ำโขง	น้ำโสม	1,983,942	851659	17.9152	102.319	2558	Rain Gauge	สถานีชั่วคราว	042-290-357	สถานีหลัก	นายงหนัก เมืองคุณ	091-8010931	ส่วนอุทกวิทยาที่ 1 หนองคาย
70	STN1206	บ้านน้ำโพ	5	สังคัม	สังคัม	หนองคาย	02 แม่น้ำโขง	0216; แม่น้ำโขงส่วนที่ 5	2,004,221	206568	18.1069	102.227	2558	Rain Gauge	สถานีชั่วคราว	042-411-248	สถานีหลัก	นายสังข์ทอง สิงห์ดี		ส่วนอุทกวิทยาที่ 1 หนองคาย
71	STN1258	บ้านนาจิว	1	นาจิว	สังคัม	หนองคาย	02 แม่น้ำโขง	0216; แม่น้ำโขงส่วนที่ 5	2,007,349	196681	18.1338	102.134	2558	Rain Gauge	กำลังเชื่อมโยงข้อมูล	042-411-248	สถานีหลัก	นายแสว กอมา	085-4621648	ส่วนอุทกวิทยาที่ 1 หนองคาย
72	STN1262	บ้านม่วง	2	บ้านม่วง	สังคัม	หนองคาย	02 แม่น้ำโขง	0216; แม่น้ำโขงส่วนที่ 5	2,011,926	200521	18.1756	102.169	2558	Rain Gauge	สถานีชั่วคราว	042-411-248	สถานีหลัก	นายสมาน แก้วพวง	088-7152361	ส่วนอุทกวิทยาที่ 1 หนองคาย
73	STN1333	บ้านหาดเปี้ย	7	ปากชม	ปากชม	เลย	02 แม่น้ำโขง	0216; แม่น้ำโขงส่วนที่ 5	1,998,726	796835	18.0568	101.804	2558	Rain Gauge	เชื่อมโยงข้อมูลได้	042-821-328	สถานีหลัก	นายรังจีน จันทร์บุญ	084-8647798	ส่วนอุทกวิทยาที่ 2 เลย
74	STN1345	บ้านนาไม้	6	หาดคัมภีร์	ปากชม	เลย	02 แม่น้ำโขง	0216; แม่น้ำโขงส่วนที่ 5	2,003,936	184493	18.1012	102.019	2558	Rain Gauge	กำลังเชื่อมโยงข้อมูล	042-821-328	สถานีหลัก	นายวิรัชชัย ชันทะ	087-9206686	ส่วนอุทกวิทยาที่ 2 เลย
75	STN1356	บ้านนาโพธิ์	2	นาหว้า	นาแห้ว	เลย	02 แม่น้ำโขง	0210; แม่น้ำโขงส่วนที่ 3	1,935,804	720176	17.4976	101.074	2558	Rain Gauge	กำลังเชื่อมโยงข้อมูล	042-821-328	สถานีหลัก	นายชาญณรงค์ วันทองสุข	088-3583722	ส่วนอุทกวิทยาที่ 2 เลย
76	STN1357	บ้านสวัสดิ์พัฒนา	4	ท่าลี่	ท่าลี่	เลย	02 แม่น้ำโขง	0213; แม่น้ำโขงส่วนที่ 4	1,949,304	755745	17.6158	101.41	2558	Rain Gauge	เชื่อมโยงข้อมูลได้	042-821-328	สถานีหลัก	นายสุจินต์ ชาวเขยงง	086-0872438	ส่วนอุทกวิทยาที่ 2 เลย
77	STN1358	บ้านปลาบ่า	1	ปลาบ่า	ภูเรือ	เลย	02 แม่น้ำโขง	0212; น้ำสาน	1,923,571	750535	17.384	101.358	2558	Rain Gauge	เชื่อมโยงข้อมูลได้	042-821-328	สถานีหลัก	นางนงคราญ ไสประดิษฐ์	089-5632745	ส่วนอุทกวิทยาที่ 2 เลย
78	STN1362	บ้านนาข่า	5	ปากหมัน	ด้านซ้าย	เลย	02 แม่น้ำโขง	0213; แม่น้ำโขงส่วนที่ 4	1,938,641	731261	17.5221	101.178	2558	Rain Gauge	เชื่อมโยงข้อมูลได้	042-821-328	สถานีหลัก	น.ส.นุชิตา สารมะโน	085-7555117	ส่วนอุทกวิทยาที่ 2 เลย

การตรวจสอบความพร้อมสถานีเตือนภัยน้ำหลาก - ดินถล่ม (Early Warning System) 2567

สำนักงานทรัพยากรน้ำ 3

ลำดับ	สถานี	บ้าน	หมู่	ตำบล	อำเภอ	จังหวัด	หมู่บ้านหลัก	หมู่บ้านสาขา	UTM_N	UTM_E	lat_y	long_x	ปีงบประมาณ	ประเภทสถานี	สภาพการใช้งาน	เบอร์โทรศัพท์	ประเภทบ้าน	ชื่อผู้รับ	เบอร์ผู้รับ	หน่วยงานที่รับผิดชอบ
79	STN1363	บ้านนาบ่อ	4	แสงภา	นาแห้ว	เลย	02 แม่น้ำโขง	0210; แม่น้ำโขงส่วนที่ 3	1,932,680	704222	17.4709	100.923	2558	Rain Gauge	กำลังเชื่อมโยงข้อมูล	042-821-328	สถานีหลัก	น.ส.สุวิรัตน์ สิงห์รักษา	087-0574995	ส่วนอุทกวิทยาที่ 2 เลย
80	STN1372	บ้านป่าช้าหลวง	6	นาโง่ง	เมืองเลย	เลย	02 แม่น้ำโขง	0215; แม่น้ำเลยตอนล่าง	1,927,955	778894	17.4202	101.625	2558	Rain Gauge	กำลังเชื่อมโยงข้อมูล	042-821-328	สถานีหลัก	นายพีระ คุ้มมะณี	086-2356757	ส่วนอุทกวิทยาที่ 2 เลย
81	STN1379	บ้านแก้วควา	6	นาดี	ด่านซ้าย	เลย	02 แม่น้ำโขง	0210; แม่น้ำโขงส่วนที่ 3	1,928,389	726998	17.43	101.137	2558	Rain Gauge	กำลังเชื่อมโยงข้อมูล	042-821-328	สถานีหลัก	นายสำเนียง เนตรแสงศรี	080-1866657	ส่วนอุทกวิทยาที่ 2 เลย
82	STN1380	บ้านหัวนา	3	แสงภา	นาแห้ว	เลย	02 แม่น้ำโขง	0210; แม่น้ำโขงส่วนที่ 3	1,934,797	711937	17.4893	100.996	2558	Rain Gauge	กำลังเชื่อมโยงข้อมูล	042-821-328	สถานีหลัก	นายสันติ น้อยตา	081-9742107	ส่วนอุทกวิทยาที่ 2 เลย
83	STN1385	บ้านห้วยทอง	3	โพนสูง	ด่านซ้าย	เลย	02 แม่น้ำโขง	0212; น้ำसान	1,909,365	743302	17.2564	101.288	2558	Rain Gauge	สถานีชำรุด	042-821-328	สถานีหลัก	นายสุทธิพร พรหมมาวัน	085-4618064	ส่วนอุทกวิทยาที่ 2 เลย
84	STN1386	บ้านดู่บ่อ	6	กกละทอน	ด่านซ้าย	เลย	02 แม่น้ำโขง	0211; น้ำหนัน	1,890,051	719635	17.0844	101.064	2558	Rain Gauge	เชื่อมโยงข้อมูลได้	042-821-328	สถานีหลัก	นายศุภฤกษ์ แซ่เถา	087-1978449	ส่วนอุทกวิทยาที่ 2 เลย
85	STN1392	บ้านโพนทอง	3	เชียงกลม	ปากชม	เลย	02 แม่น้ำโขง	0216; แม่น้ำโขงส่วนที่ 5	1,973,970	815564	17.8307	101.977	2558	Rain Gauge	เชื่อมโยงข้อมูลได้	042-821-328	สถานีหลัก	นางวาทินี คำมา	092-8829682	ส่วนอุทกวิทยาที่ 2 เลย
86	STN1393	บ้านวังผา	3	ห้วยบ่อซืน	ปากชม	เลย	02 แม่น้ำโขง	0216; แม่น้ำโขงส่วนที่ 5	1,967,683	815719	17.774	101.977	2558	Rain Gauge	กำลังเชื่อมโยงข้อมูล	042-821-328	สถานีหลัก	นายทองเฒ่า ก้อมมะณี	098-6685251	ส่วนอุทกวิทยาที่ 2 เลย
87	STN1394	บ้านเชียงคาน	1	เชียงคาน	เชียงคาน	เลย	02 แม่น้ำโขง	0216; แม่น้ำโขงส่วนที่ 5	1,979,976	780065	17.8898	101.643	2558	Rain Gauge	กำลังเชื่อมโยงข้อมูล	042-821-328	สถานีหลัก	นายวราวุฒิ แสงสีดา	087-8624609	ส่วนอุทกวิทยาที่ 2 เลย
88	STN1406	บ้านหนองบัว	1	หนองบัว	ภูเรือ	เลย	02 แม่น้ำโขง	0212; น้ำसान	1,930,650	750623	17.4479	101.36	2558	Rain Gauge	เชื่อมโยงข้อมูลได้	042-821-328	สถานีหลัก	นางบัวรม โกษาจันทร์	083-3414353	ส่วนอุทกวิทยาที่ 2 เลย
89	STN1413	บ้านเลขวังไสย์	1	เลขวังไสย์	ภูหลวง	เลย	02 แม่น้ำโขง	0215; แม่น้ำเลยตอนล่าง	1,887,510	768059	17.0563	101.518	2558	Rain Gauge	เชื่อมโยงข้อมูลได้	042-821-328	สถานีหลัก	น.ส.ณัฐฉิรินทร์ พันสอน	095-5381596	ส่วนอุทกวิทยาที่ 2 เลย
90	STN1414	บ้านโคกหนองแห้ว	3	เลขวังไสย์	ภูหลวง	เลย	02 แม่น้ำโขง	0215; แม่น้ำเลยตอนล่าง	1,888,559	771058	17.0654	101.547	2558	Rain Gauge	เชื่อมโยงข้อมูลได้	042-821-328	สถานีหลัก	นายสำเนียง ศรีบัวรินทร์	093-4604264	ส่วนอุทกวิทยาที่ 2 เลย
91	STN1419	บ้านห้วยทรายคำ	6	นาเขม	เมืองเลย	เลย	02 แม่น้ำโขง	0215; แม่น้ำเลยตอนล่าง	1,954,539	780456	17.6601	101.643	2558	Rain Gauge	กำลังเชื่อมโยงข้อมูล	042-821-328	สถานีหลัก	นายสงชัย ตะฮาด	061-2970792	ส่วนอุทกวิทยาที่ 2 เลย
92	STN1431	บ้านใหม่พัฒนา*	10	ห้วยพิชัย	ปากชม	เลย	02 แม่น้ำโขง	0216; แม่น้ำโขงส่วนที่ 5	1,986,544	814695	17.9444	101.971	2558	Float Gauge	สถานีชำรุด	042-821-328	สถานีหลัก	นายสุพจน์ สาธิน	062-4064766	ส่วนอุทกวิทยาที่ 2 เลย
93	STN1466	บ้านเทพประทีป	9	นาไร่	สังคม	หนองคาย	02 แม่น้ำโขง	0217; ห้วยน้ำโสม	1,994,283	198648	18.0161	102.154	2558	Rain Gauge	เชื่อมโยงข้อมูลได้	042-411-248	สถานีหลัก	นายจจนเทพ พิลาคุณ		ส่วนอุทกวิทยาที่ 1 หนองคาย
94	STN1506	บ้านห้วยสีเสียด	5	น้ำฆามา	เมืองเลย	เลย	02 แม่น้ำโขง	0215; แม่น้ำเลยตอนล่าง	1,940,593	780940	17.5341	101.646	2558	Rain Gauge	เชื่อมโยงข้อมูลได้	042-821-328	สถานีหลัก	นายบุญเล็ง มณีศรี	086-242-8631	ส่วนอุทกวิทยาที่ 2 เลย
95	STN1523	บ้านเหล่ากอหก	1	เหล่ากอหก	นาแห้ว	เลย	02 แม่น้ำโขง	0210; แม่น้ำโขงส่วนที่ 3	1,935,413	699546	17.496	100.879	2558	Rain Gauge	เชื่อมโยงข้อมูลได้	042-821-328	สถานีหลัก	นายคณิตศาสตร์ จันทร์คุณ	062-1376211	ส่วนอุทกวิทยาที่ 2 เลย
96	STN1878	บ้านห้วยอ้าย	3	ชมเจริญ	ปากชม	เลย	โจงตะวันออกเฉียงเหนือ	แม่น้ำโขงส่วนที่ 5	1,968,380	805380	17.7817	101.88	2565	Rain Gauge	เชื่อมโยงข้อมูลได้	042-821-328	สถานีหลัก	นางลำดวง ทองคำ	065-3345936	ส่วนอุทกวิทยาที่ 2 เลย
97	STN1879	บ้านชมเจริญ	6	ชมเจริญ	ปากชม	เลย	โจงตะวันออกเฉียงเหนือ	แม่น้ำโขงส่วนที่ 5	1,960,162	808406	17.7071	101.907	2565	Rain Gauge	อุณหภูมิ ติดปกติ 673.80 องศา	042-821-328	สถานีหลัก	นายสาคร ชุมเวงวงษ์	086-8562199	ส่วนอุทกวิทยาที่ 2 เลย
98	STN1880	บ้านเล็ง	2	ห้วยบ่อซืน	ปากชม	เลย	โจงตะวันออกเฉียงเหนือ	แม่น้ำโขงส่วนที่ 5	1,960,749	182510	17.7112	102.007	2565	Rain Gauge	ไม่มีฝนตกแต่สถานีร้องเตือนสีแดง	042-821-328	สถานีหลัก	นายสังวาลย์ ศรีโยธา	090-7993254	ส่วนอุทกวิทยาที่ 2 เลย
99	STN1881	บ้านห้วยไผ่เหนือ	8	ปวนพุก	หนองหิน	เลย	โจงตะวันออกเฉียงเหนือ	ห้วยน้ำปอน	1,890,067	797797	17.0757	101.798	2565	Rain Gauge	อุณหภูมิ ติดปกติ 671.90 องศา	042-821-328	สถานีหลัก	นางลำไพโรจน์ จันทร์ปาน	081-1897550 ,082-8633755	ส่วนอุทกวิทยาที่ 2 เลย
100	STN1882	บ้านพระซอง*	1	พระซอง	นาแก	นครพนม	โจงตะวันออกเฉียงเหนือ	ห้วยน้ำก่ำ	1,881,045	454044	17.013	104.568	2565	Float Gauge	เชื่อมโยงข้อมูลได้		สถานีหลัก	นายวิชัย นามบุตร	203-93293681	ส่วนอุทกวิทยาที่ 1 หนองคาย
101	STN1883	บ้านนาคำ	4	ห้วยยาง	เมืองสกลนคร	สกลนคร	โจงตะวันออกเฉียงเหนือ	น้ำพุ	1,894,086	398829	17.1291	104.049	2565	Rain Gauge	เชื่อมโยงข้อมูลได้		สถานีหลัก	นายสิริวัฒน์ ชีระรัตนการณ	103-72913186	ส่วนอุทกวิทยาที่ 1 หนองคาย
102	STN1884	บ้านเหล่า	6	ห้วยยาง	เมืองสกลนคร	สกลนคร	โจงตะวันออกเฉียงเหนือ	น้ำพุ	1,888,940	400395	17.0827	104.064	2565	Rain Gauge	เชื่อมโยงข้อมูลได้		สถานีหลัก	นายเกียรติกร เทียวไทย	412-3-01128-4	ส่วนอุทกวิทยาที่ 1 หนองคาย
103	STN1885	บ้านดงน้อย	9	ดงมะไฟ	เมืองสกลนคร	สกลนคร	โจงตะวันออกเฉียงเหนือ	น้ำพุ	1,884,337	403423	17.0412	104.093	2565	Rain Gauge	เชื่อมโยงข้อมูลได้		สถานีหลัก	นายพิภาพ พิมพ์คู่คำ	679-6-60116-5	ส่วนอุทกวิทยาที่ 1 หนองคาย
104	STN1886	บ้านหนองคำพัฒนา	12	นาม่อง	กุดบาก	สกลนคร	โจงตะวันออกเฉียงเหนือ	ห้วยน้ำจูน	1,883,118	384070	17.0293	103.911	2565	Rain Gauge	เชื่อมโยงข้อมูลได้		สถานีหลัก	นางกนกนุช อาสาสุน	316-4-80846-5	ส่วนอุทกวิทยาที่ 1 หนองคาย
105	STN1887	บ้านโคกภูใหม่	2	โคกภู	ภูพาน	สกลนคร	โจงตะวันออกเฉียงเหนือ	ห้วยน้ำจูน	1,882,697	375711	17.025	103.832	2565	Rain Gauge	เชื่อมโยงข้อมูลได้		สถานีหลัก	นายสุวิโรจน์ ยุยสานวงค์	661-6-54173-8	ส่วนอุทกวิทยาที่ 1 หนองคาย
106	STN1888	บ้านกกใต้	4	กปลาซิว	ภูพาน	สกลนคร	โจงตะวันออกเฉียงเหนือ	น้ำพุ	1,876,583	395342	16.9708	104.017	2565	Rain Gauge	เชื่อมโยงข้อมูลได้		สถานีหลัก	นายมงคลชัย แก้วดี	412-1-98833-7	ส่วนอุทกวิทยาที่ 1 หนองคาย
107	STN1889	บ้านนาผาง	5	กปลาซิว	ภูพาน	สกลนคร	โจงตะวันออกเฉียงเหนือ	น้ำพุ	1,873,183	400569	16.9403	104.066	2565	Rain Gauge	เชื่อมโยงข้อมูลได้		สถานีหลัก	นายทองนาค ชีแก้ว	203-92235444	ส่วนอุทกวิทยาที่ 1 หนองคาย
108	STN1890	บ้านฝั่งแดง*	4	ฝั่งแดง	นากลาง	หนองบัวลำภู	ซี	ลำห้วยเนียง	1,911,244	205200	17.2673	102.227	2565	Float Gauge	เชื่อมโยงข้อมูลได้		สถานีหลัก	นายปัญญา ลักดี	670-5-29106-0	ส่วนอุทกวิทยาที่ 1 หนองคาย
109	STN1891	บ้านสนามชัย	6	กุดแห่	นากลาง	หนองบัวลำภู	ซี	ลำห้วยเนียง	1,926,462	196668	17.4036	102.145	2565	Rain Gauge	เชื่อมโยงข้อมูลได้		สถานีหลัก	นายสมชาย อินทร์เพชร	679-1-63601-7	ส่วนอุทกวิทยาที่ 1 หนองคาย
110	STN1892	บ้านกุดแห่*	1	กุดแห่	นากลาง	หนองบัวลำภู	ซี	ลำห้วยเนียง	1,918,480	200654	17.332	102.184	2565	Float Gauge	เชื่อมโยงข้อมูลได้		สถานีหลัก	นายสุชัย หอมยอหลง	980-2-05820-3	ส่วนอุทกวิทยาที่ 1 หนองคาย
111	STN1893	บ้านกุดพานทอง	2	หนองบัว	เมืองหนองบัวลำภู	หนองบัวลำภู	ซี	ลำห้วยเนียง	1,906,641	231251	17.229	102.473	2565	Rain Gauge	เชื่อมโยงข้อมูลได้		สถานีหลัก	นายสวนสนาม ไม้แดง*	094-0831800	ส่วนอุทกวิทยาที่ 1 หนองคาย
112	STN1894	บ้านถ้ำทองเพล	4	โนนหัน	เมืองหนองบัวลำภู	หนองบัวลำภู	โจงตะวันออกเฉียงเหนือ	ห้วยหลวงส่วนที่ 1	1,907,267	237689	17.2354	102.533	2565	Rain Gauge	เชื่อมโยงข้อมูลได้		สถานีหลัก	นายภูริพัฒน์	402-0-69223-8	ส่วนอุทกวิทยาที่ 1 หนองคาย
113	STN1895	บ้านดอนยานาง	3	หนองผืนชัย	เมืองหนองบัวลำภู	หนองบัวลำภู	ซี	ลำห้วยเนียง	1,911,125	222726	17.2684	102.392	2565	Rain Gauge	เชื่อมโยงข้อมูลได้		สถานีหลัก	นายนคร วงษ์ยา	402-0-73202-7	ส่วนอุทกวิทยาที่ 1 หนองคาย
114	STN1896	บ้านบุญทัน	1	บุญทัน	สุวรรณคูหา	หนองบัวลำภู	โจงตะวันออกเฉียงเหนือ	น้ำโมง	1,943,046	198252	17.5535	102.158	2565	Rain Gauge	เชื่อมโยงข้อมูลได้		สถานีหลัก	นายสุพล ถานะ	203-00320882	ส่วนอุทกวิทยาที่ 1 หนองคาย
115	STN1897	บ้านโสมเยี่ยม*	1	โสมเยี่ยม	น้ำโสม	อุดรธานี	โจงตะวันออกเฉียงเหนือ	ห้วยน้ำโสม	1,971,801	206520	17.8142	102.231	2565	Float Gauge	เชื่อมโยงข้อมูลได้		สถานีหลัก	นายภูวนัย สีโพ	203-28670425	ส่วนอุทกวิทยาที่ 1 หนองคาย
116	STN1898	บ้านทับบุง	3	ทับบุง	หนองแสง	อุดรธานี	ซี	ลำป่าวดอนบน	1,899,381	262534	17.1669	102.768	2565	Rain Gauge	เชื่อมโยงข้อมูลได้		สถานีหลัก	นายบุญเล็ง โตชีสี	180-52648681	ส่วนอุทกวิทยาที่ 1 หนองคาย
117	STN1899	บ้านทับไธ	4	แสงสว่าง	หนองแสง	อุดรธานี	ซี	ลำป่าวดอนบน	1,892,941	262836	17.1087	102.771	2565	Rain Gauge	เชื่อมโยงข้อมูลได้		สถานีหลัก	นายถนอม สิทธิศักดิ์	418-0-51802-3	ส่วนอุทกวิทยาที่ 1 หนองคาย

การตรวจสอบความพร้อมสถานีเตือนภัยน้ำหลาก - ดินถล่ม (Early Warning System) 2567

สำนักงานทรัพยากรน้ำที่ 3

ลำดับ	สถานี	บ้าน	หมู่	ตำบล	อำเภอ	จังหวัด	ลุ่มน้ำหลัก	ลุ่มน้ำสาขา	UTM_N	UTM_E	lat_y	long_x	ปีงบประมาณ	ประเภทสถานี	สภาพการใช้งาน	เบอร์โทรศัพท์	ประเภทบ้าน	ชื่อผู้รู้	เบอร์ผู้รู้	หน่วยงานที่รับผิดชอบ
118	STN1900	บ้านโคกลำ	3	กุดหมากไฟ	หนองวัวซอ	อุดรธานี	โขงตะวันออกเฉียงเหนือ	ห้วยหลวงส่วนที่ 1	1,888,747	247914	17.0693	102.631	2565	Rain Gauge	เชื่อมต่อข้อมูลได้		สถานีหลัก	นายคุณวุฒิ แก้วโกตา	426-1-52391-4	ส่วนอุทกวิทยาที่ 1 หนองคาย
119	STN1901	บ้านผาลิ่ง	5	หมากหญ้า	หนองวัวซอ	อุดรธานี	ชี	ลำปาวตอนบน	1,902,308	250644	17.192	102.656	2565	Rain Gauge	เชื่อมต่อข้อมูลได้		สถานีหลัก	นายบุญจันทร์ อนุโคตร	170-52044277	ส่วนอุทกวิทยาที่ 1 หนองคาย
120	STN0772	บ้านโนนสว่าง	5	คำชะอี	คำชะอี	มุกดาหาร	โขงตะวันออกเฉียงเหนือ	ห้วยบังอี	1,832,387	428110	16.5725	104.326	2554-1	Rain Gauge	เชื่อมต่อข้อมูลได้		สถานีหลัก			ส่วนอุทกวิทยาที่ 3 มุกดาหาร
121	STN1960	บ้านนาหลัก*	4	พังแดง	ดงหลวง	มุกดาหาร	โขงตะวันออกเฉียงเหนือ		1,856,759	439444	16.7931	104.432	2565	Float Gauge	เชื่อมต่อข้อมูลได้		สถานีหลัก	นายประยงค์ บุรมาศย์	202-98065747	ส่วนอุทกวิทยาที่ 3 มุกดาหาร
122	STN1961	บ้านภักกอก	2	กุดชุม	ดงหลวง	มุกดาหาร	โขงตะวันออกเฉียงเหนือ		1,865,334	416215	16.8699	104.213	2565	Rain Gauge	เชื่อมต่อข้อมูลได้		สถานีหลัก	นางมาภรณ์ ประเสริฐจิต	200-34376200	ส่วนอุทกวิทยาที่ 3 มุกดาหาร
123	STN1962	บ้านป่าไม้พัฒนา	10	กุดชุม	ดงหลวง	มุกดาหาร	โขงตะวันออกเฉียงเหนือ		1,859,973	406129	16.8211	104.119	2565	Rain Gauge	เชื่อมต่อข้อมูลได้		สถานีหลัก	นายสุทัศน์ จรัสแสง	095-1690614	ส่วนอุทกวิทยาที่ 3 มุกดาหาร
124	STN1963	บ้านแมต	10	บ้านเหล่า	คำชะอี	มุกดาหาร	โขงตะวันออกเฉียงเหนือ		1,839,884	433462	16.6404	104.376	2565	Rain Gauge	เชื่อมต่อข้อมูลได้		สถานีหลัก	นายสุมิตร ยืนยง	066-3-11257-0	ส่วนอุทกวิทยาที่ 3 มุกดาหาร
125	STN1964	บ้านแก้งข้างเนียม	10	คำชะอี	คำชะอี	มุกดาหาร	โขงตะวันออกเฉียงเหนือ		1,832,095	422962	16.5697	104.278	2565	Rain Gauge	เชื่อมต่อข้อมูลได้		สถานีหลัก	นายวิระชัย วังสะอาด	061-5152188	ส่วนอุทกวิทยาที่ 3 มุกดาหาร



ภาคผนวก 4

ความพร้อมด้านสถานีตรวจวัดสถานการณ์น้ำ
(โทรมาตร และกล้อง CCTV)

การตรวจสอบความพร้อมสถานีตรวจวัดสภาพน้ำทางไกลอัตโนมัติ (โทรมาตร) และกล้อง CCTV 2567

สำนักงานทรัพยากรน้ำที่ 3

ลำดับ	ชื่อสถานี	รหัสสถานี	ปีที่ก่อสร้าง	ฝน	ระดับน้ำ	รูปภาพ/วิดีโอ	ตำบล	อำเภอ	จังหวัด	ลุ่มน้ำหลัก	Zone	UTM (N)	UTM (E)	lat_y	long_x	สถานะฝน	สถานะระดับน้ำ	สถานะรูปภาพ/ วิดีโอ	หน่วยงานที่รับผิดชอบ
1	บ้านท่าคูม	TC031506	2565	/	/	/	หนองมน	เมืองอุดรธานี	อุดรธานี	โขงตะวันออกเฉียงเหนือ		1934253	266047	17.48222	102.79682	/	/	/	
2	ตลาดปลาเส้นเจริญ	TC031702	2565	/	/	/	เตาไห	เพ็ญ	อุดรธานี	โขงตะวันออกเฉียงเหนือ		1951339	298305	17.63971	103.09886	/	/	/	
3	สะพานหัวหลวงอนุสรณ์	TC031703	2565	-	/	/	ลุมพล	โพนพิสัย	หนองคาย	โขงตะวันออกเฉียงเหนือ		1993260	296156	18.01821	103.07455	-	/	/	
4	สะพาน นพ.4059	TC032705	2565	/	/	/	ท่าบ่อสงคราม	ศรีสงคราม	นครพนม	โขงตะวันออกเฉียงเหนือ		1950006	419965	17.63538	104.24553	/	/	/	
5	หนองสาหร่าย	TC032706	2565	-	/	/	พนอม	ท่าอุเทน	นครพนม	โขงตะวันออกเฉียงเหนือ		1955414	432749	17.68469	104.36587	-	/	/	
6	โรงเรียนชุมชนกุศุมหาไฟ	TC031504	2565	/	-	-	กุศุมหาไฟ	หนองวัวซอ	อุดรธานี	โขงตะวันออกเฉียงเหนือ		1890901	245391	17.08844	102.60748	/	-	-	
7	สะพานทางหลวง 2314	TC031505	2565	-	/	-	หนองวัวซอ	หนองวัวซอ	อุดรธานี	โขงตะวันออกเฉียงเหนือ		1912395	244646	17.28248	102.59799	-	/	-	
8	โรงเรียนอุดรธรรมานุสรณ์	TC031507	2565	/	-	-	บ้านคาค	เมืองอุดรธานี	อุดรธานี	โขงตะวันออกเฉียงเหนือ		1914601	265372	17.30464	102.7926	/	-	-	
9	โรงเรียนหนองหานวิทยา	TC031601	2565	/	-	-	หนองหาน	หนองหาน	อุดรธานี	โขงตะวันออกเฉียงเหนือ		1920247	298751	17.35886	103.10598	/	-	-	
10	โรงเรียนอนุบาลทุ่งฝน	TC031901	2565	/	-	-	ทุ่งฝน	ทุ่งฝน	อุดรธานี	โขงตะวันออกเฉียงเหนือ		1932244	316334	17.46875	103.27038	/	-	-	
11	สะพานดอนเชียงชัน	TC031902	2565	-	/	-	ดงเย็น	บ้านดุง	อุดรธานี	โขงตะวันออกเฉียงเหนือ		1946077	328577	17.59471	103.38453	-	/	-	
12	โรงเรียนเฉลิมพิทยาคม	TC031903	2565	/	-	-	เขม	โพนพิสัย	หนองคาย	โขงตะวันออกเฉียงเหนือ		1983629	320584	17.93336	103.30604	/	-	-	
13	บ้านคำแก้ว	TC031904	2565	-	/	-	คำแก้ว	โซพิสัย	บึงกาฬ	โขงตะวันออกเฉียงเหนือ		1998759	342338	18.07175	103.51023	-	/	-	
14	บ้านโคกกระแซ	TC032002	2565	/	/	-	นาสวรรค์	บึงกาฬ	บึงกาฬ	โขงตะวันออกเฉียงเหนือ		2019263	345714	18.25725	103.54059	/	/	-	
15	โรงเรียนบ้านม่วงพิทยาคม	TC032102	2565	/	-	-	ม่วง	บ้านม่วง	สกลนคร	โขงตะวันออกเฉียงเหนือ		1974148	347915	17.84977	103.56471	/	-	-	
16	บ้านหนองยาง	TC032202	2565	/	/	-	ซาง	เซกา	บึงกาฬ	โขงตะวันออกเฉียงเหนือ		1981478	386369	17.9186	103.9257	/	/	-	
17	บ้านท่าแร่	TC032301	2565	-	/	-	โพนงาม	อากาศอำนวย	สกลนคร	โขงตะวันออกเฉียงเหนือ		1965850	395592	17.77756	104.01501	-	/	-	
18	สะพานบ้านหนองบัว	TC032501	2565	/	/	-	บ้านท่า	ศรีสงคราม	นครพนม	โขงตะวันออกเฉียงเหนือ		1956178	409715	17.69077	104.14865	/	/	-	



ภาคผนวก 5

ความพร้อมด้านสถานีตรวจวัดสถานการณ์น้ำ
(สถานีอุตุ-อุทกวิทยา)

การตรวจสอบความพร้อมสถานีอุตุ-อุทกวิทยา 2567

สำนักงานทรัพยากรน้ำที่ 3

ลำดับ	รหัสสถานี	ชื่อสถานี	ตำบล	อำเภอ	จังหวัด	ระดับน้ำ	ปริมาณน้ำ	น้ำฝน	Lat_Y	Long_X	สภาพการใช้งาน	หน่วยงานที่รับผิดชอบ
1	020106	แม่น้ำโขงที่บ้านคคเลา	บุสม	เชียงคาน	เลย	P			17.985000	101.750000	ปกติ	สอท. 2 เลย
2	020107	แม่น้ำโขงที่บ้านปากชม	ปากชม	ปากชม	เลย	P		P	18.023333	101.888333	ปกติ	สอท. 2 เลย
3	020108	แม่น้ำโขงที่บ้านคคเว้า	หาดคัมภีร์	ปากชม	เลย	P			18.173333	102.043333	ปกติ	สอท. 2 เลย
4	020110	แม่น้ำโขงที่บ้านสังคม (บ้านแก้งโก)	แก้งโก	สังคม	หนองคาย	P			18.063611	102.278333	ปกติ	สอท. 1 หนองคาย
5	020111	แม่น้ำโขงที่บ้านผาดั้ง	ผาดั้ง	สังคม	หนองคาย	P		P	18.026667	102.385000	ปกติ	สอท. 1 หนองคาย
6	020112	แม่น้ำโขงที่เขื่อนผามอง (บ้านโคกชวก)	บ้านหม้อ	ศรีเชียงใหม่	หนองคาย	P			17.985000	102.426667	ปกติ	สอท. 1 หนองคาย
7	020113	แม่น้ำโขงที่ท่าบ่อ	ท่าบ่อ	ท่าบ่อ	หนองคาย	P		P	17.856667	102.591667	ปกติ	สอท. 1 หนองคาย
8	020115	แม่น้ำโขงที่ปากห้วยสวย	บ้านเตือ	เมืองหนองคาย	หนองคาย	P			17.973333	103.005278	ปกติ	สอท. 1 หนองคาย
9	020116	แม่น้ำโขงที่บ้านโพนพิสัย	จุมพล	โพนพิสัย	หนองคาย	P		P	18.021667	103.078333	ปกติ	สอท. 1 หนองคาย
10	020117	แม่น้ำโขงที่บ้านหนองบัว	นาแก	ปากคาด	บึงกาฬ	P			18.416667	103.300000	ปกติ	สอท. 1 หนองคาย
11	020118	แม่น้ำโขงที่บ้านห้วยตอกไม้	โคกก่อง	เมืองบึงกาฬ	บึงกาฬ	P			18.338333	103.805000	ปกติ	สอท. 1 หนองคาย
12	020119	แม่น้ำโขงที่บ้านบึงคล้า	หนองเติน	บึงคล้า	บึงกาฬ	P			18.305000	103.987778	ปกติ	สอท. 1 หนองคาย
13	020120	แม่น้ำโขงที่ปากห้วยสังกา (บ้านนาเซเหนือ)	นาเซ	บ้านแพง	นครพนม	P			17.905000	104.256667	ปกติ	สอท. 3 มุกดาหาร
14	020121	แม่น้ำโขงที่ไชยบุรี (ปากน้ำสงคราม)	ไชยบุรี	ท่าอุเทน	นครพนม	P			17.655000	104.468333	ปกติ	สอท. 3 มุกดาหาร
15	020124	แม่น้ำโขงที่บ้านบึงหล่มท่า (บ้านนาตท่า)	ดงขวาง	เมืองนครพนม	นครพนม	P			17.166667	104.791667	ปกติ	สอท. 3 มุกดาหาร
16	020125	แม่น้ำโขงที่ธาตุนม	ธาตุนม	ธาตุนม	นครพนม	P			16.952222	104.734444	ปกติ	สอท. 3 มุกดาหาร
17	020126	แม่น้ำโขงที่บ้านคืบพวง	น้ำก่ำ	ธาตุนม	นครพนม	P			16.852222	104.758889	ปกติ	สอท. 3 มุกดาหาร
18	020127	แม่น้ำโขงที่บ้านสองคอน	ปงขาม	ห้วยใหญ่	มุกดาหาร	P			16.780556	104.740556	ปกติ	สอท. 3 มุกดาหาร
19	020128	แม่น้ำโขงที่บ้านแก่งกะเบา (บ้านคำฝักแก้ว)	น้ำก่ำ	ธาตุนม	นครพนม	P			16.808889	104.738889	ปกติ	สอท. 3 มุกดาหาร
20	020130	แม่น้ำโขงที่บ้านท่าไคร้	นาสินวน	เมืองมุกดาหาร	มุกดาหาร	P			16.440000	104.850000	ปกติ	สอท. 3 มุกดาหาร
21	021101	น้ำหมันที่ด่านซ้าย	หนองบัว	ภูเรือ	เลย	P	P	P	17.450000	101.366667	ปกติ	สอท. 2 เลย
22	021102	บ้านโคกงาม	ด่านซ้าย	ด่านซ้าย	เลย			P	17.285000	101.151667	ปกติ	สอท. 2 เลย
23	021103	บ้านโป่ง	โคกงาม	ด่านซ้าย	เลย			-	17.355000	101.240000	ปกติ	สอท. 2 เลย
24	021202	บ้านสามตม	ลาดค่าง	ภูเรือ	เลย			P	17.431667	101.270000	ปกติ	สอท. 2 เลย
25	021203	บ้านหนองบัว	สามตม	ภูเรือ	เลย			P	17.433333	101.483333	ปกติ	สอท. 2 เลย
26	021302	น้ำเหืองที่บ้านปากห้วย	หนองผือ	ท่าลี่	เลย	P	P	P	17.703333	101.415000	ปกติ	สอท. 2 เลย

การตรวจสอบความพร้อมสถานีอุตุ-อุทกวิทยา 2567

สำนักงานทรัพยากรน้ำที่ 3

ลำดับ	รหัสสถานี	ชื่อสถานี	ตำบล	อำเภอ	จังหวัด	ระดับน้ำ	ปริมาณน้ำ	น้ำฝน	Lat_Y	Long_X	สภาพการใช้งาน	หน่วยงานที่รับผิดชอบ
27	021503	น้ำเลยที่บ้านเลยวังไสย์	เลยวังไสย์	ภูหลวง	เลย	P	P	P	17.051667	101.520000	ปกติ	สอท. 2 เลย
28	021801	บ้านปลาปาก	หนองปลาปาก	ศรีเชียงใหม่	หนองคาย			P	17.750000	102.500000	ปกติ	สอท. 1 หนองคาย
29	021802	น้ำโมงที่บ้านป่าจิว	กองนาง	ท่าบ่อ	หนองคาย	P			17.863889	102.581944	ปกติ	สอท. 1 หนองคาย
30	021803	น้ำโมงที่บ้านกรวด	นาข่า	ท่าบ่อ	หนองคาย	P			17.818333	102.446667	ปกติ	สอท. 1 หนองคาย
31	021804	ห้วยทอนบ้านโพธิ์ตาก	หนองปลาปาก	ศรีเชียงใหม่	หนองคาย	P	P		17.833333	102.415000	ปกติ	สอท. 1 หนองคาย
32	021805	น้ำโมงที่บ้านป่าฝาง	น้ำโมง	ท่าบ่อ	หนองคาย	P			17.880000	102.533333	ปกติ	สอท. 1 หนองคาย
33	022002	บ้านศรีบุญเรือง	นาพุ	เพ็ญ	อุดรธานี			P	17.584722	102.719722	ปกติ	สอท. 1 หนองคาย (อุดรธานี)
34	022003	บ้านดงเย็น (ห้วยตาไซ)	เขื่อน้ำ	บ้านผือ	อุดรธานี			P	17.581667	102.688333	ปกติ	สอท. 1 หนองคาย (อุดรธานี)
35	022005	บ้านนาสี	เขื่อน้ำ	บ้านผือ	อุดรธานี			P	17.556667	102.646667	ปกติ	สอท. 1 หนองคาย (อุดรธานี)
36	022006	หน่วยสำรวจอุทกวิทยาห้วยสวาย (บ้านเทื่อม)	เขื่อน้ำ	บ้านผือ	อุดรธานี			P	17.565000	102.665556	ปกติ	สอท. 1 หนองคาย (อุดรธานี)
37	022007	ห้วยสวายที่บ้านสมสะอาด	คอกช้าง	สระใคร	หนองคาย	P		P	17.608333	102.736667	ปกติ	สอท. 1 หนองคาย
38	022011	ห้วยขวาง	เขื่อน้ำ	บ้านผือ	อุดรธานี			P	17.938333	103.127778	ปกติ	สอท. 1 หนองคาย (อุดรธานี)
39	022013	น้ำสวายที่บ้านน้ำสวาย (บ้านยางคำ)	สระใคร	สระใคร	หนองคาย	P			17.680000	102.788333	ปกติ	สอท. 1 หนองคาย
40	022014	น้ำสวายที่บ้านปากสวาย	บ้านเดื่อ	เมืองหนองคาย	หนองคาย	P			17.973333	103.005000	ปกติ	สอท. 1 หนองคาย
41	022015	น้ำสวายที่บ้านนาคอม	บ้านธาตุ	เพ็ญ	อุดรธานี	P			17.748333	102.852222	ปกติ	สอท. 1 หนองคาย
42	022016	น้ำสวายที่บ้านเชียงอาจ	เหล่าต่างคำ	โพนพิสัย	หนองคาย	P			17.905000	102.885000	ปกติ	สอท. 1 หนองคาย
43	022017	น้ำสวายที่บ้านทุ่งม่วง	จอมศรี	เพ็ญ	อุดรธานี	P			17.834722	102.846944	ปกติ	สอท. 1 หนองคาย
44	022018	น้ำสวายที่บ้านจอมตาล	จอมศรี	เพ็ญ	อุดรธานี	P			17.786111	102.856389	ปกติ	สอท. 1 หนองคาย
45	022021	ห้วยเพ็ญที่บ้านยามกาน้อย	บ้านธาตุ	เพ็ญ	อุดรธานี	P			17.750000	102.888333	ปกติ	สอท. 1 หนองคาย
46	022101	ศูนย์สำรวจอุทกวิทยาอุดรธานี	หนองนาคำ	เมืองอุดรธานี	อุดรธานี			P	17.368333	102.869444	ปกติ	สอท. 1 หนองคาย (อุดรธานี)
47	022102	ห้วยหลวงที่บ้านท่าตูม	หมูม่น	เมืองอุดรธานี	อุดรธานี	P	P		17.480833	102.805000	ปกติ	สอท. 1 หนองคาย (อุดรธานี)
48	022103	ห้วยหลวงที่บ้านมอมหาดัน (บ้านหมากหญ้า)	หมากหญ้า	หนองวัวซอ	อุดรธานี	P			17.265000	102.596389	ปกติ	สอท. 1 หนองคาย (อุดรธานี)
49	022308	แม่น้ำโขงที่บ้านแพง	บ้านแพง	บ้านแพง	นครพนม			P	17.963333	104.220000	ปกติ	สอท. 3 มุกดาหาร
50	022502	น้ำสงครามที่บ้านโนนสวรรค์	ท่าสะอาด	เซกา	บึงกาฬ	P			17.928333	103.786667	ปกติ	สอท. 1 หนองคาย
51	022504	น้ำเมาที่บ้านคำไฮ	หาดแพง	ศรีสงคราม	นครพนม	P			17.701667	104.255000	ปกติ	สอท. 3 มุกดาหาร
52	022601	ห้วยคลองที่บ้านท่าศรีชมชื่น	ดอนหญ้านาง	พรเจริญ	บึงกาฬ	P	P		18.088611	103.558889	ปกติ	สอท. 1 หนองคาย

การตรวจสอบความพร้อมสถานีอุตุ-อุทกวิทยา 2567

สำนักงานทรัพยากรน้ำที่ 3

ลำดับ	รหัสสถานี	ชื่อสถานี	ตำบล	อำเภอ	จังหวัด	ระดับน้ำ	ปริมาณน้ำ	น้ำฝน	Lat_Y	Long_X	สภาพการใช้งาน	หน่วยงานที่รับผิดชอบ
53	022701	ห้วยอี่ที่บ้านหนองยาง	หนองทุ่ม	เขกา	บึงกาฬ	P	P		17.916667	103.928611	ปกติ	สอท. 1 หนองคาย
54	022801	ห้วยน้ำยามที่บ้านคอนสาย	ศรีวิชัย	วานรนิวาส	สกลนคร	P	P		17.555556	103.738611	ปกติ	สอท. 1 หนองคาย (อุดรธานี)
55	022802	ห้วยน้ำยามที่อากาศอำนวย	อากาศ	อากาศอำนวย	สกลนคร	P			17.600000	103.985000	ปกติ	สอท. 3 มุกดาหาร
56	022901	ห้วยน้ำจูนที่บ้านพอกใหญ่	พอกน้อย	พรรณนิคม	นครพนม	P	P		17.318333	103.986667	ปกติ	สอท. 3 มุกดาหาร
57	023202	น้ำพุที่สะพานบ้านทามไฮ	ตองโขบ	โคกศรีสุพรรณ	สกลนคร	P	P		17.080000	104.256667	ปกติ	สอท. 3 มุกดาหาร
58	023301	น้ำก่ำที่สะพานบ้านดอง	ฝั่งแดง	ธาตุพนม	นครพนม	P			16.928333	104.688333	ปกติ	สอท. 3 มุกดาหาร
59	023303	น้ำก่ำที่นาแก	นาแก	นาแก	นครพนม	P	P		16.958333	104.524444	ปกติ	สอท. 3 มุกดาหาร
60	023501	ห้วยบางทรายที่สะพานบ้านหนองแอก	บางทรายใหญ่	เมืองมุกดาหาร	มุกดาหาร	P	P		16.670833	104.707222	ปกติ	สอท. 3 มุกดาหาร
61	023503	ห้วยบางทรายที่บ้านคำป่าหลาย	คำป่าหลาย	เมืองมุกดาหาร	มุกดาหาร			P	16.710000	104.641667	ปกติ	สอท. 3 มุกดาหาร
62	023504	ห้วยบางทรายที่บ้านนาคำน้อย	คำป่าหลาย	เมืองมุกดาหาร	มุกดาหาร	P	P		16.718889	104.625278	ปกติ	สอท. 3 มุกดาหาร
63	023505	ห้วยบางทรายที่บ้านนาหลัก	พังแดง	ดงหลวง	มุกดาหาร	P	P		16.789167	104.437778	ปกติ	สอท. 3 มุกดาหาร
64	023603	ศูนย์สำรวจอุทกวิทยา มุกดาหาร	มุกดาหาร	เมืองมุกดาหาร	มุกดาหาร			P	16.580278	104.736389	ปกติ	สอท. 3 มุกดาหาร
65	023701	ห้วยบังอี่ใกล้บ้านคำสร้อย	หนองแวง	นิคมคำสร้อย	มุกดาหาร	P			16.401944	104.581111	ปกติ	สอท. 3 มุกดาหาร
66	020105	แม่น้ำโขงที่เชียงคาน	เชียงคาน	เชียงคาน	เลย	P	P	P	17.896667	101.668333	ปกติ	สอท. 2 เลย
67	020114	แม่น้ำโขงที่หนองคาย	มีชัย	เมืองหนองคาย	หนองคาย	P	P	P	17.876667	102.720000	ปกติ	สอท. 1 หนองคาย
68	020122	แม่น้ำโขงที่นครพนม	หนองแสง	เมืองนครพนม	นครพนม	P	P		17.398333	104.803333	ปกติ	สอท. 3 มุกดาหาร
69	020129	แม่น้ำโขงที่มุกดาหาร	มุกดาหาร	เมืองมุกดาหาร	มุกดาหาร	P	P		16.541667	104.735000	ปกติ	สอท. 3 มุกดาหาร
70	021502	น้ำเลยที่วังสะพุง	วังสะพุง	วังสะพุง	เลย	P	P	P	17.298333	101.780000	ปกติ	สอท. 2 เลย
71	022501	น้ำสงครามที่บ้านท่ากแดง	ท่ากแดง	เขกา	บึงกาฬ	P	P	P	17.861667	103.780000	ปกติ	สอท. 1 หนองคาย (อุดรธานี)
72	022505	น้ำสงครามที่บ้านหาดแพง	หาดแพง	ศรีสงคราม	นครพนม	P		P	17.675833	104.286389	ปกติ	สอท. 1 หนองคาย (อุดรธานี)



ภาคผนวก 6

ความพร้อมด้านสถานีตรวจวัดสถานการณ์น้ำ
(สถานีตรวจวัดแหล่งน้ำขนาดเล็ก)

การตรวจสอบความพร้อมสถานีตรวจวัดปริมาณน้ำเก็บกักในแหล่งน้ำขนาดเล็ก ปี 2567

สำนักงานทรัพยากรน้ำที่ 3

ลำดับ	ชื่ออ่างเก็บน้ำ	ตำบล	อำเภอ	จังหวัด	ละติจูด	ลองจิจูด	ความจุเก็บกัก (ล้าน ลบ.ม.)	อาสาสมัคร (แหล่งน้ำ)	อาสาสมัคร (จุดน้ำออก)	อาสาสมัคร (จุดน้ำเข้า)	ประเภทกิจกรรมการใช้น้ำ	หน่วยงานที่รับผิดชอบ
1	อ่างเก็บน้ำห้วยเขม	ทรายขาว	วังสะพุง	เลย	17.21	101.6508452	1.991	นายบรรเจ็ด พรหมมาศ	นางอัจฉราพร คุณพอง	-	เพื่อการเกษตร	
2	หนองเบ็น	วิศิษฐ์	เมือง	บึงกาฬ	18.34	103.6622157	0.872	นายกมลชัย ช่างเหล็ก	นางสาวสุนันทา สายแก้ว	-	เพื่อการเกษตร	
3	หนองกุดไธ้	โคกก่อง	เมือง	บึงกาฬ	18.29	103.8361313	0.666	นายกันชัย บรรจงศิริ	นายโชคชัย บรรจงศิริ	-	เพื่อการเกษตร	
4	หนองบ่อ	โคกกวาง	บุงคล้า	บึงกาฬ	18.22	104.0438878	2.264	นายวิรัต สุตพนัส	นายวิเชียร วันชัย	-	เพื่อการเกษตร	
5	หนองระดัง	บ้านถ่อน	ท่าบ่อ	หนองคาย	17.79	102.620926	1.575	นายศักดิ์ชัย เกตุแก้ว	นางอังคณา เกตุแก้ว	-	เพื่อการเกษตร	
6	บึงหนองคาย	วัดธาตุ	เมือง	หนองคาย	17.86	102.8100894	1.101	นางบังอร ธาตุวิสัย	นางบังอร ธาตุวิสัย	-	เพื่อการเกษตร	
7	หนองทุ่งมน	นาหวัง	โพนพิสัย	หนองคาย	17.91	103.1119618	0.76	นางสาวสิญจน์ย์ ฉัตรแก้ว	นางสาวบุษบาพร ชูบุรินทร์	-	เพื่อการเกษตร	
8	อ่างเก็บน้ำห้วยเสียว	บ้านยวด	สร้างคอม	อุดรธานี	17.76	103.0937577	0.096	นางบุญถม พึ่งน้อย	นายทองดี พึ่งน้อย	-	เพื่อการเกษตร	
9	หนองหมัก	จอมศรี	เพ็ญ	อุดรธานี	17.84	102.8852995	2.85	นางสาวดวงแข สุขขัง	นายธีรวุฒิ โคตรบุตร	-	เพื่อการเกษตร	
10	หนองงาม	กลางใหญ่	บ้านผือ	อุดรธานี	17.81	102.4111578	3.143	นายเรวัช สีหาปัญญา	นายสุรภาพ โคตะพัฒน์	-	เพื่อการเกษตร	
11	หนองนาตาล	หนองนาค้า	เมือง	อุดรธานี	17.3	102.8976403	2.758	นางสำลี วรรณรักษ์	นายมนตรี ภูสงัด	-	เพื่อการเกษตร	
12	หนองแล้ง	ทุ่งฝน	ทุ่งฝน	อุดรธานี	17.47	103.2737386	3.03	นางสาวฉัตรพร เวลาวุฒิ	นางประยูร สุตาเดช	-	เพื่อการเกษตร	
13	หนองแคว (หนองบัวบาน)	กุดสระ	เมือง	อุดรธานี	17.47	102.8193706	2.784	นายสุกัน ใจสุข	นายสมเกียรติ เหล่าประเสริฐ	-	เพื่อการเกษตร	
14	หนองน้ำบ้านทุ่งยั้ง	โพนงาม	หนองหาน	อุดรธานี	17.34	102.9651943	1.089	นายสุรศักดิ์ ปาปะกั้ง	นางไกรทอง พรหมแก้ว	-	เพื่อการเกษตร	
15	บึงชวน	นาโพธิ์	เพ็ญ	อุดรธานี	17.57	102.7619013	4.534	นางสาวสนธิยา ชัยยกบุตร	นางเถาว์วัลย์ ชุยเสนา	-	เพื่อการเกษตร	
16	อ่างเก็บน้ำห้วยเทา	กกปลาซิว	ภูพาน	สกลนคร	16.9	104.0264025	1.832	นายสอย สันหัน	นางเสวย สันหัน	-	เพื่อการเกษตร	
17	อ่างเก็บน้ำห้วยอิพัน	บ้านเหล่า	เจริญศิลป์	สกลนคร	17.66	103.546527	2.187	นายประสิทธิ์ สุวรรณเพชร	นางไอ่ สุวรรณเพชร	-	เพื่อการเกษตร	
18	หนองหมากแขว	โพนงาม	อากาศอำนวย	สกลนคร	17.74	104.016329	3.75	นางสาวพรทิพย์ นิพันธ์	นายอนุพงศ์ บงศ์บุตร	-	เพื่อการเกษตร	
19	บึงบ้านโคกสี	โคกสี	สว่างแดนดิน	สกลนคร	17.63	103.4367847	0.825	นายจรัล ศรีประดับ	นายอนันต์ กัลยา	-	เพื่อการเกษตร	
20	หนองหลวง	หนองหลวง	สว่างแดนดิน	สกลนคร	17.4	103.3741388	2.451	นายสีหา บุญเสริม	นางไคสี หลีกคำ	-	เพื่อการเกษตร	
21	หนองฮาก	โนนพะยอม	เมือง	สกลนคร	17.04	104.2086767	1.209	นายกรพจน์ รมราศรี	นางศรีแพ รมราศรี	-	เพื่อการเกษตร	
22	หนองไชยวาน	โนนงาม	อากาศอำนวย	สกลนคร	17.75	103.9886156	2.263	นายวารุช ขอบไชยแสง	นางสาวนิภาวรรณ สีหาจักร์	-	เพื่อการเกษตร	
23	หนองโคก	ช้างมิ่ง	พรรณานิคม	สกลนคร	17.33	103.8198375	0.5	นางแสงเดือน ไชยเชษฐ	นางระพีพร ป้อมไชยา	-	เพื่อการเกษตร	
24	อ่างเก็บน้ำห้วยหนองเขม	นาหัวบ่อ	โนนสวรรค์	นครพนม	17.46	104.4116804	1.001	นางสาวสุวิดา โยลย์	นายไชย โยลย์	-	เพื่อการเกษตร	
25	อ่างเก็บน้ำบ้านน้ำบ่อ	หาดแพง	ศรีสงคราม	นครพนม	17.7	104.3070655	0.79	นายวีระพันธ์ ศรีวรสาร	นายจระรัน บุพศิริ	-	เพื่อการเกษตร	
26	อ่างเก็บน้ำห้วยหนองโคก	เหล่าพัฒนา	นาหว้า	นครพนม	17.58	104.1221914	0.663	นายทาสัย คำชนะ	นายเนตร บุพศิริ	-	เพื่อการเกษตร	
27	อ่างเก็บน้ำวังหนองเหนื่อ	ดอนเตย	นาทม	นครพนม	17.76	104.0667449	2.521	นางดวงใจ บุราณเคน	นางบุญเต็ม เศษเพ็ง	-	เพื่อการเกษตร	
28	หนองช้าง	ท่าบ่อสงคราม	ศรีสงคราม	นครพนม	17.64	104.1768284	1.012	นายเทอดทูล ยะภักดิ์	นางสาวยุวดี คะพันธุ์	-	เพื่อการเกษตร	

การตรวจสอบความพร้อมสถานีตรวจวัดปริมาณน้ำเก็บกักในแหล่งน้ำขนาดเล็ก ปี 2567

สำนักงานทรัพยากรน้ำที่ 3

ลำดับ	ชื่ออ่างเก็บน้ำ	ตำบล	อำเภอ	จังหวัด	ละติจูด	ลองจิจูด	ความจุเก็บกัก (ล้าน ลบ.ม.)	อาสาสมัคร (แหล่งน้ำ)	อาสาสมัคร (จุดน้ำออก)	อาสาสมัคร (จุดน้ำเข้า)	ประเภทกิจกรรมการใช้น้ำ	หน่วยงานที่รับผิดชอบ
29	อ่างเก็บน้ำหนองพงโทด	สามผง	ศรีสงคราม	นครพนม	17.71	104.1357442	0.749	นายประสิทธิ์ ชิมสาร	นายวานิช ดิยะบุตร	-	เพื่อการเกษตร	
30	หนองเครือเขา	บ้านแพง	บ้านแพง	นครพนม	17.99	104.2025542	2.062	นายกุศล แปลงสาร	นายนพคุณ คุณทอง	-	เพื่อการเกษตร	
31	อ่างเก็บน้ำห้วยโค่น	นาเดื่อ	ศรีสงคราม	นครพนม	17.61	104.2599092	1.59	นางวรรณา เกษมสินธุ์	นายบัณฑิต เกษมสินธุ์	-	เพื่อการเกษตร	
32	สระหนองผือ	ศรีสงคราม	ศรีสงคราม	นครพนม	17.64	104.2729	0.39	นางรัตนา บรรณกิจ	นายประสพโชค กองเสลา	-	เพื่อการเกษตร	
33	หนองยอง	หนองยอง	ปากคาด	บึงกาฬ	18.23	103.3553	1.36639511	นิตินันท์ ชันรัฐบาล	กรรณิการ์ ผดาลัย	-	เพื่อการเกษตร	
34	หนองทอง	โคกก่อ	เมือง	บึงกาฬ	18.32	103.8178	1.54459406	นายสังทอง ศรีจุม	นายอำพร จำปามี	-	เพื่อการเกษตร	
35	หนองสว่าง	จุมพล	โพธิ์สัย	หนองคาย	18.06	103.091	0.86038986	โกวิท สิบศรี	พริภา สุขรมย์	-	เพื่อการเกษตร	
36	หนองกวก	ปะโค	เมือง	หนองคาย	17.81	102.7061	2.44894571	นายวินิจ ภาคใส	นายอนวัช ญาณรัตน์	-	เพื่อการเกษตร	
37	อ่างเก็บน้ำตาลเหนือ	ทุ่งหลวง	โพธิ์สัย	หนองคาย	17.96	102.9586	2.64999762	นายสุนทร แทนหิน	นางโครสี แทนหิน	-	เพื่อการเกษตร	
38	อ่างเก็บน้ำนาแซง	นานาง	โพธิ์สัย	หนองคาย	17.87	103.1871	1.65863994	นายอนุรักษ์ มะละเว	นายจรงค์ ศรีบุญเรือง	-	เพื่อการเกษตร	
39	อ่างเก็บน้ำพาน	สร้างคอม	สร้างคอม	อุดรธานี	17.86	103.0953	19.52042388	นายวิทยา ชำนาญสาร	นางสมร พันธ้อง	-	เพื่อการเกษตร	
40	หนองหมัด	หนองหัว	กุมภวาปี	อุดรธานี	17.04	103.0505	1.13967446	บรรหาร พลรักษา	มาริสา กล้าหาญ	-	เพื่อการเกษตร	
41	หนองบ่อ	หนองนาคำ	เมือง	อุดรธานี	17.51	102.8338	1.573	กิตติ เพ็ญศรี	พิงใจ เพ็ญศรี	-	เพื่อการเกษตร	
42	หนองเทิน	นาทราย	พิบูลย์รักษ์	อุดรธานี	17.56	103.098	1.105	นายอดุลักษณ์ จันทร์สี	บรรจง บุญพา	-	เพื่อการเกษตร	
43	บึงสังข์	นากว้าง	เมือง	อุดรธานี	17.51	102.7865	1.83395312	นายบรรจบ อ่อนชาติ	นายมีศักดิ์ โลหะเลิศ	-	เพื่อการเกษตร	
44	บึงคัน	นาตงวัฒนา	โพนนาแก้ว	สกลนคร	17.17	104.3062	1.81768069	รจนา คตจำปา	นายประภาส พานเชียงสี	-	เพื่อการเกษตร	
45	บึงเต้	ด้าม่วงคำ	โคกศรีสุพรรณ	สกลนคร	17.13	104.3235	1.05642218	นางสาวอโณทัย คำสงค์	นายภูติพงศ์ พรหมแสนสา	-	เพื่อการเกษตร	
46	อ่างเก็บน้ำกุดเรือคำ	ท่าบ่อศรีสงคราม	ศรีสงคราม	นครพนม	17.66	104.2322	1.42	นายขวัญชัย คำสระคู	นายชาคริต สิงห์ออย	-	เพื่อการเกษตร	
47	อ่างเก็บน้ำห้วยอ้วน	หาดแพง	ศรีสงคราม	นครพนม	17.71	104.3182	1.71994414	ประมวล ไชยวิบูรณ์	นายวิชัย นนท์เหล่าพล	-	เพื่อการเกษตร	
48	หนองสังข์	หนองสังข์	นาแก	นครพนม	16.97	104.4565	1.108	นายชัยยง ตังคำภา	นายปุ๋ วังทะพันธ์	-	เพื่อการเกษตร	



ภาคผนวก 7

ความพร้อมด้านความมั่นคงของอ่างเก็บน้ำ

อ่างเก็บน้ำขนาดกลางที่อยู่ในความรับผิดชอบของกรมทรัพยากรน้ำ
สำนักงานกรมทรัพยากรน้ำที่ 3

ลำดับ	ชื่ออ่างเก็บน้ำ	ตำบล	อำเภอ	จังหวัด	ละติจูด	ลองจิจูด	ความจุ (ล้าน ลบ.ม.)	ความจุกักเก็บ (ล้าน ลบ.ม.)	ปีที่ก่อสร้าง	ลุ่มน้ำ	สถานะถ่ายโอน	ปีถ่ายโอน	สภาพการใช้งาน ปัจจุบัน
1	อ่างเก็บน้ำห้วยหนองเข็ม	นาหัวบ่อ	โพธารวรรค์	นครพนม	17.461455	104.407742	>2 ล้าน ลบ.ม.	2	2524	โขงตะวันออกเฉียงเหนือ	ยังไม่ถ่ายโอน	-	ใช้ได้
2	อ่างเก็บน้ำกุดเรือคำ	ท่าบ่อศรีสงคราม	ศรีสงคราม	นครพนม	17.658478	104.425831	>2 ล้าน ลบ.ม.	2	2535	โขงตะวันออกเฉียงเหนือ	ยังไม่ถ่ายโอน	-	ใช้ได้
3	อ่างเก็บน้ำห้วยน้ำบ่อ	หาดแพง	ศรีสงคราม	นครพนม	17.688647	104.298493	>2 ล้าน ลบ.ม.	6.2	2522	โขงตะวันออกเฉียงเหนือ	ยังไม่ถ่ายโอน	-	ใช้ได้
4	อ่างเก็บน้ำหนองสาหร่าย	พนอม	ท่าอุเทน	นครพนม	17.70612	104.345273	>2 ล้าน ลบ.ม.	4.61	2535	โขงตะวันออกเฉียงเหนือ	ยังไม่ถ่ายโอน	-	ใช้ได้
5	อ่างเก็บน้ำห้วยหนองโคก	เหล่าพัฒนา	นาหว้า	นครพนม	17.574146	104.118171	>2 ล้าน ลบ.ม.	2.98	2536	โขงตะวันออกเฉียงเหนือ	ยังไม่ถ่ายโอน	-	ใช้ได้
6	อ่างเก็บน้ำวังนองเหนือ	ดอนเตย	นาทม	นครพนม	17.77223	104.06124	2 ล้าน ลบ.ม.	2	2535	โขงตะวันออกเฉียงเหนือ	ยังไม่ถ่ายโอน	-	ใช้ได้
7	อ่างเก็บน้ำห้วยเขม	ทรายขาว	วังสะพุง	เลย	17.218336	101.64823	>2 ล้าน ลบ.ม.	2	2537	โขงตะวันออกเฉียงเหนือ	ยังไม่ถ่ายโอน	-	ใช้ได้
8	อ่างเก็บน้ำห้วยเทา	กกปลาซิว	ภูพาน	สกลนคร	16.901083	104.032819	>2 ล้าน ลบ.ม.	2.5	2532	โขงตะวันออกเฉียงเหนือ	ยังไม่ถ่ายโอน	-	ใช้ได้
9	อ่างเก็บน้ำห้วยอีพัน	บ้านเหล่า	เจริญศิลป์	สกลนคร	17.659097	103.552382	>2 ล้าน ลบ.ม.	3.72	2522	โขงตะวันออกเฉียงเหนือ	ยังไม่ถ่ายโอน	-	ใช้ได้
10	อ่างเก็บน้ำพาน	สร้างคอม	สร้างคอม	อุดรธานี	17.853111	103.075283	>2 ล้าน ลบ.ม.	30	2520	โขงตะวันออกเฉียงเหนือ	ยังไม่ถ่ายโอน	-	ใช้ได้
11	อ่างเก็บน้ำห้วยเสียว	บ้านยวด	สร้างคอม	อุดรธานี	17.760331	103.082934	>2 ล้าน ลบ.ม.	2	2520	โขงตะวันออกเฉียงเหนือ	ยังไม่ถ่ายโอน	-	ใช้ได้

รายชื่อผู้แทน/คณะผู้จัดทำ

ที่ปรึกษาคณะทำงาน

นายพงศ์พัฒนน์ เสมอคำ	ผู้อำนวยการกองวิเคราะห์และประเมินสถานการณ์น้ำ
นายยิ่งยง ลีคะสิริ	ผู้อำนวยการส่วนประสานการปฏิบัติงานในภาวะน้ำท่วม
นายธนากร แสนวนงษ์	ผู้อำนวยการส่วนประสานการปฏิบัติงานในภาวะน้ำแล้ง
นายเฉลิมชนม์ ช่ออินทร์	ผู้อำนวยการส่วนพัฒนาข้อมูล
นางสาวภัสสร ปราบริปู	ผู้อำนวยการส่วนแผนงานและประเมินผล
นางสาวประไพ บรรทัดจันทร์	ผู้อำนวยการส่วนอำนวยการ

คณะทำงาน

นางสาวศิริรัตน์ พูนมา	นักวิเคราะห์นโยบายและแผนชำนาญการพิเศษ
นางสาวปยุณวีร์ สวรรยาพานิช	วิศวกรโยธาชำนาญการ
นายจิรวัดน์ ประชีพฉาย	วิศวกรโยธาชำนาญการ
นายธวัช สระประเทศ	นักวิเคราะห์นโยบายและแผนชำนาญการ
นางสาวพัชรพรรณ บำรุงพาณิชย์	วิศวกรโยธาปฏิบัติการ
นายณกั๊บ อาแวโต	วิศวกรโยธาปฏิบัติการ
นางสาวเรวดี ทองรักษ์	นักวิเคราะห์นโยบายและแผนปฏิบัติการ
ว่าที่ ร.ต.วิชรภัทร จันทนธนบดี	นักวิเคราะห์นโยบายและแผนปฏิบัติการ

แผนปฏิบัติการบรรเทาภาวะน้ำท่วมและภาวะน้ำแล้ง ปี 2567-2568

กองวิเคราะห์และประเมินสถานการณ์น้ำ กรมทรัพยากรน้ำ

180/3 ถนนพระรามที่ 6 แขวงพญาไท
เขตพญาไท กรุงเทพฯ
10400

ติดต่อ

โทรศัพท์ 0 2271 6000 ต่อ 6407
โทรสาร : 0 2298 6629
อีเมล : mekhala@dwr.mail.go.th
เว็บไซต์ : mekhala.dwr.go.th



กองวิเคราะห์และประเมินสถานการณ์น้ำ กรมทรัพยากรน้ำ
180/3 ถนน พระรามที่ 6 แขวงพญาไท เขตพญาไท กรุงเทพมหานคร 10400